

OTRAS DISPOSICIONES

DEPARTAMENTO DE PLANIFICACIÓN TERRITORIAL, VIVIENDA Y TRANSPORTES

536

ORDEN de 11 de enero de 2021, del Consejero de Planificación Territorial, Vivienda y Transportes, por la que se acuerda extender la financiación cualificada establecida con carácter general para las áreas de rehabilitación integrada, al barrio de Iberia Behekoa del municipio de Sestao, en Bizkaia.

ANTECEDENTES

1.– Mediante escrito del Ayuntamiento de Sestao, se solicita la concesión de las ayudas definidas para las Áreas de Rehabilitación Integrada al barrio de Iberia Behekoa. Se adjunta la delimitación del ámbito, memoria descriptivo-justificativa, estudio socio-urbanístico, estudio económico-financiero y programa de actuación.

2.– La delimitación del ámbito de actuación de dicha Área, que se concreta en el plano adjunto a la presente Orden, se ha obtenido de la documentación obrante en el expediente, del plano de delimitación aportado por el Ayuntamiento, y de la visita de inspección ocular realizada a la zona por personal técnico adscrito a este órgano.

FUNDAMENTOS DE DERECHO

1.– El Departamento de Planificación Territorial, Vivienda y Transportes es el órgano competente para la resolución del presente expediente, de conformidad con lo previsto en el Decreto 77/2017, de 11 de abril, por el que se establece la estructura orgánica y estructural del Departamento de Medio Ambiente, Planificación Territorial y Vivienda y el Decreto 18/2020, de 6 de septiembre, del Lehendakari, de creación, supresión y modificación de los Departamentos de la Administración de la Comunidad Autónoma del País Vasco y de determinación de funciones y áreas de actuación de los mismos, y el Decreto 317/2002, de 30 de diciembre, sobre actuaciones protegidas de rehabilitación del patrimonio urbanizado y edificado.

2.– Conforme señala la citada disposición adicional tercera del Decreto 317/2002, de 30 de diciembre, sobre actuaciones protegidas de rehabilitación del patrimonio urbanizado y edificado, el Consejero del Departamento de Vivienda y Asuntos Sociales podrá conceder, mediante Orden dictada al efecto, previo informe de la Dirección de Suelo y Urbanismo, las ayudas definidas para las Áreas de Rehabilitación Integradas a aquellas Áreas definidas en el artículo 9.2 del citado Decreto, cuya gestión y ejecución no precise la redacción de Plan Especial de Rehabilitación.

3.– Se cumplen en el presente supuesto el conjunto de las condiciones de degradación económico-social y urbanístico-arquitectónicas, establecidas en el citado artículo 9.2 del Decreto 317/2002, para considerar el barrio de Iberia Behekoa de Sestao como Área Degradada, de conformidad con el Informe emitido con fecha 30 de octubre de 2020 y que obra en el expediente.

RESUELVO:

Primero.– Autorizar la concesión de las ayudas financieras establecidas en el Decreto 317/2002, de 30 de diciembre, para las Áreas de Rehabilitación Integrada a las actuaciones de rehabilitación protegida que se realicen en el barrio de Iberia Behekoa del municipio de Sestao.

Segundo.– Notificar el contenido de la presente Orden al Ayuntamiento de Sestao y a la Diputación Foral de Bizkaia.

Tercero.– Publicar la presente Orden en el Boletín Oficial del País Vasco y en el Boletín Oficial de Bizkaia.

Cuarto.– Contra la presente Orden cabe interponer recurso de reposición ante el Consejero de Planificación Territorial, Vivienda y Transportes en el plazo de un mes a contar desde el día siguiente a la notificación de la presente Orden, o bien directamente recurso contencioso-administrativo ante el Tribunal Superior de Justicia del País Vasco, en el plazo de dos meses a contar desde el día siguiente al de su notificación, sin perjuicio de su publicación para general conocimiento.

En Vitoria-Gasteiz, a 11 de enero de 2021.

El Consejero de Planificación Territorial, Vivienda y Transportes,
IGNACIO MARÍA ARRIOLA LÓPEZ.

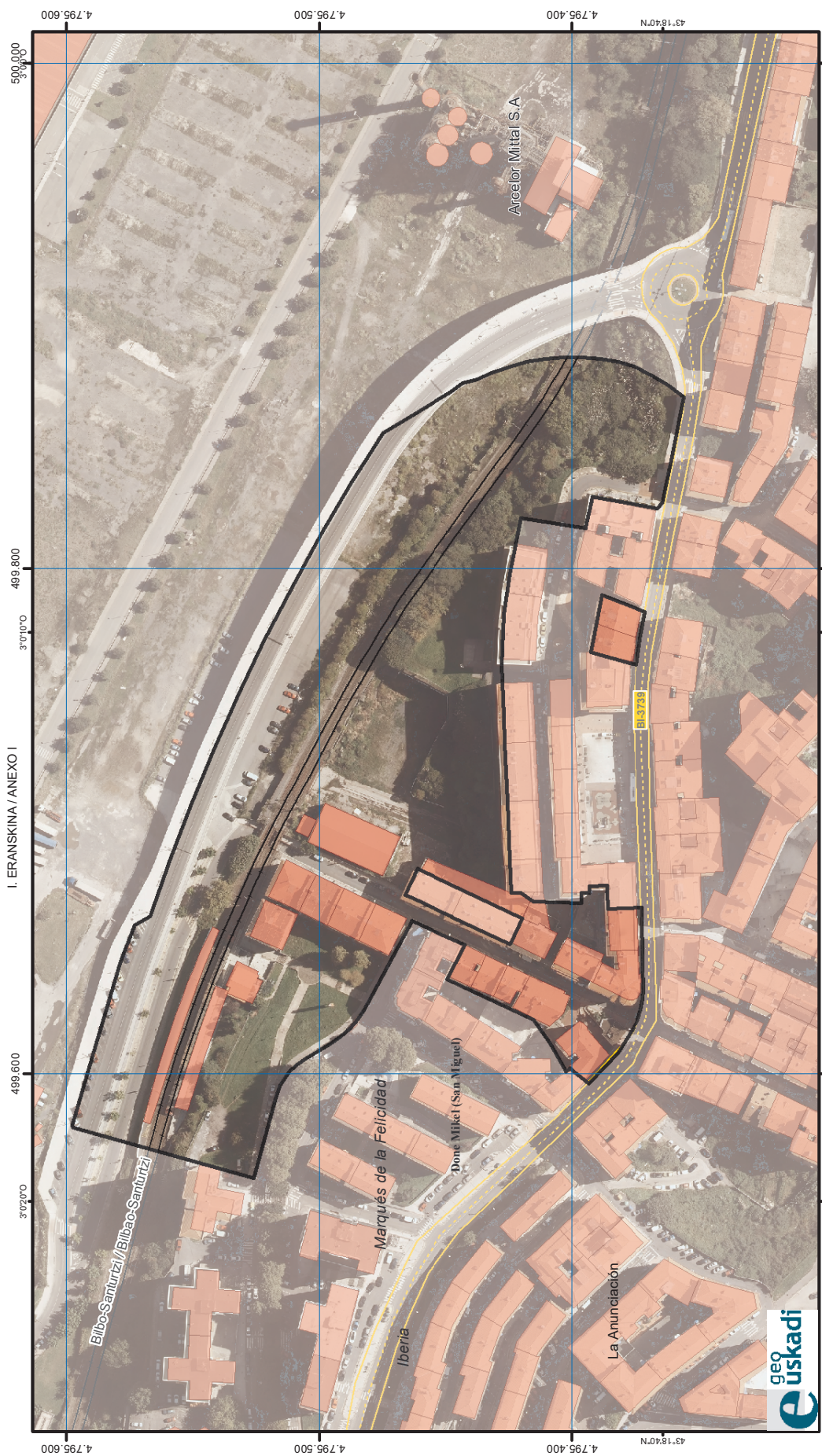

PROSAMENA/PROPUESTA
La Iberia
SESTAO

Eremuaren muga Limite del área

EUSKO JAURLARITZA
GOBIERNO VASCO

Kartografiatzen laguntza: EAE: Iratxe Gonzalez 19 eta Leizola JM (2017), Euzko Jaurlaritza. Data-basea: Topografía Barria 1:5000 eskala eta Euzko Jaurlaritza. Cartografía base: Ortodograma de 15 cm de zona urbana de U.C.A.P.V. (2017), Gobierno Vasco. Base topográfica: Arceolor Mittal S.A. (2017), Gobierno Vasco.

E = 1:2.000

INFORMAZIO KARTOGRAFIKOA:
INFORMACIÓN CARTOGRÁFICA:

Erreferentziako Sistema Geodesikoa: ETRS89
Inurrikapen kartografikoaren sistema: U.T.M. proiektzioa, 30 ziria Iparralde
Longitudeen jatorria: Greenwich-eko meridianoa
Altitudeen jatorria: Alacanteko itsasoko batez besteko maila

Sistema geodésico de referencia: ETRS89
Sistema de representación cartográfica: Proyección U.T.M. Huso 30N
Origen de longitudes: Meridiano de Greenwich
Origen de altitudes: Nivel Medio del Mar en Alicante



I. ERANSKINA / ANEXO I