CUENCA DE AZKOITIA - AZPEITIA

SUPERFICIE: DE LA UNIDAD: 35,85 Km^2
ÁREA FUNCIONAL: Urola Kosta
MUNICIPIOS:
Incluye a parte de los municipios de Azkoitia y Azpeitia.

Figura 1: La ciudad de Azpeitia se localiza en la confluencia de los ríos Urola e Ibai, en un sector donde el valle gana amplitud, siempre presidido por la mole elevada del macizo de Izarraitz, coronada por la cima del Erlo.

Características distintivas

- Un amplio valle, labrado por el curso medio del río Urola, en el que se asientan los núcleos urbanos de Azkoitia y Azpeitia.
- El horizonte paisajístico permanente constituido por el relieve enérgico del macizo de Izarraitz que cierra el valle por el norte.
- El paisaje industrial que se localiza en las periferias de los principales núcleos urbanos siguiendo el trazado de los cursos fluviales.
- La presencia del santuario de Loiola entre Azkoitia y Azpeitia.

CUBIERTAS DEL SUELO (%)

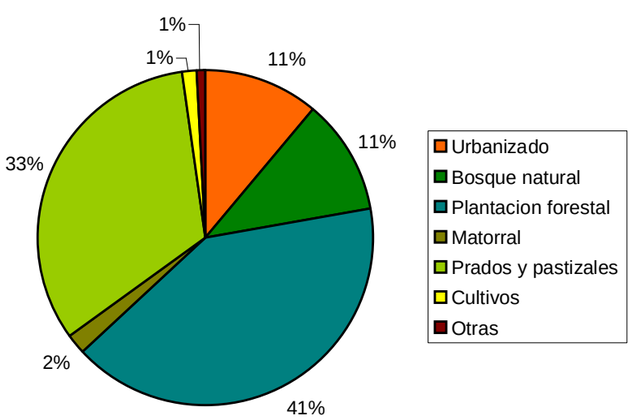

- Los núcleos urbanos de Azkoitia y Azpeitia se extienden por el fondo del valle siguiendo el curso del Urola y el de otros afluentes, como el Ibai, dando lugar a que la superficie urbanizada recubra una proporción importante del suelo.
- Los prados se localizan en las laderas de colinas de pendiente suave que caracterizan el paisaje rural del entorno de los núcleos urbanos.
- En el paisaje forestal predominan las plantaciones de pino de Monterrey (*Pinus radiata*).

Valores paisajísticos

- Los valores ecológicos debidos a su función de connector del bosque de ribera que bordea los cursos del Urola y del Ibai-eder.
- Los valores estéticos del paisaje rural situado en los relieves de pendiente suave del fondo del valle del Urola y de los alrededores de Urrestrilla.
- Los valores estéticos del horizonte paisajístico permanente formado por las fuertes pendientes del macizo de Izarraitz, culminando en el Erlo, que se levanta enérgicamente al norte de la ciudad de Azpeitia.
- Los valores históricos, simbólicos y espirituales del Santuario de Loiola.
- Los valores históricos y estéticos de los palacios, casas y casas-torre como Etxe Beltz en Azkoitia y Emparán en Azpeitia, originariamente pertenecientes a miembros de los linajes de los Parientes Mayores.
- Los valores sociales del parque y jardines del santuario de Loiola i de la vía ciclista interurbana entre Azpeitia y Azkoitia.

Figura 2: Ortofotomapa que muestra un sector representativo del paisaje de la unidad «cuenca de Azkoitia-Azpeitia».

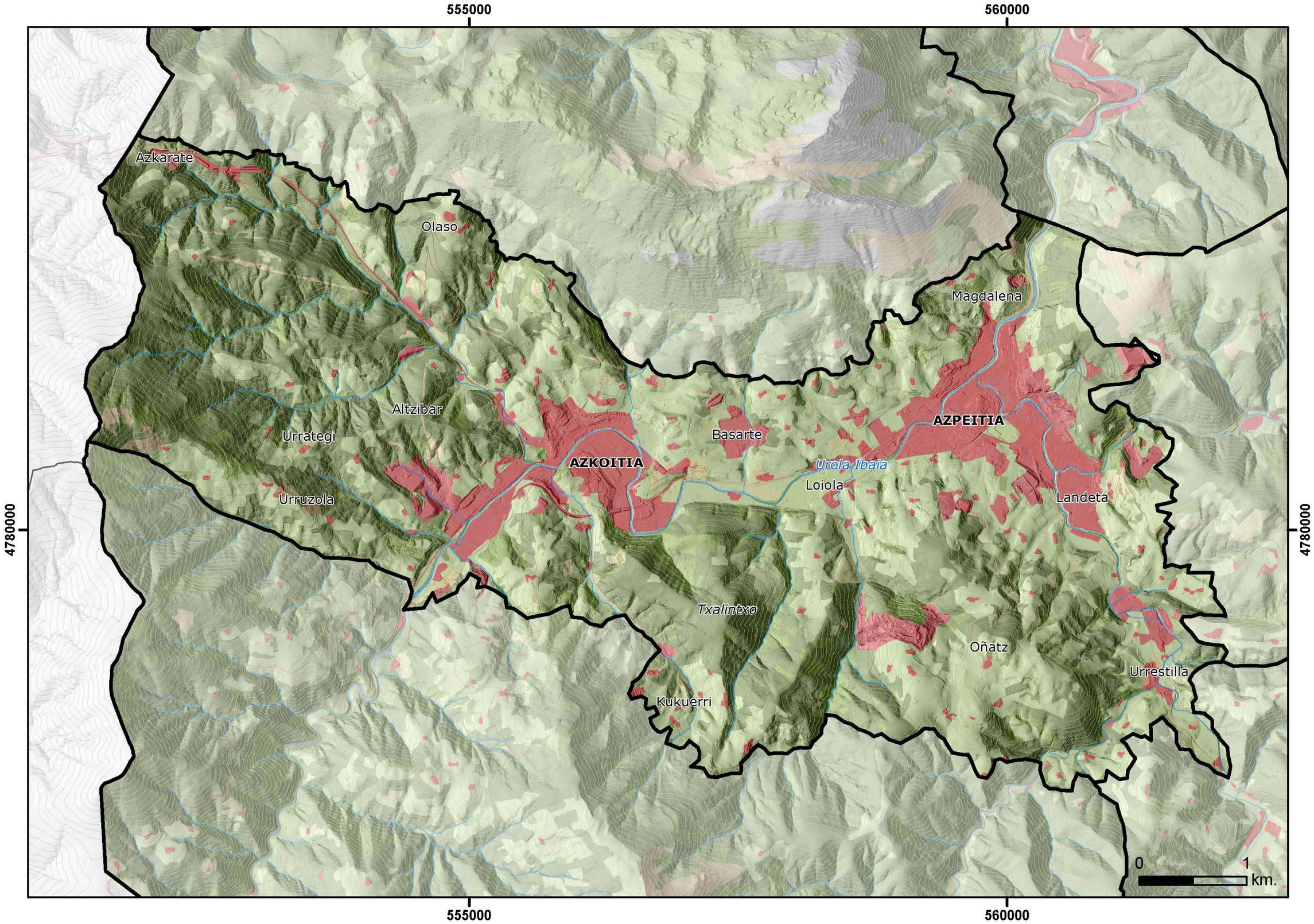

Figura 3: Unidad de paisaje «Cuenca de Azkoitia-Azpeitia»