

3. Promocionar el olivar y fomentar las sinergias que puedan darse entre esta actividad y la calidad paisajística

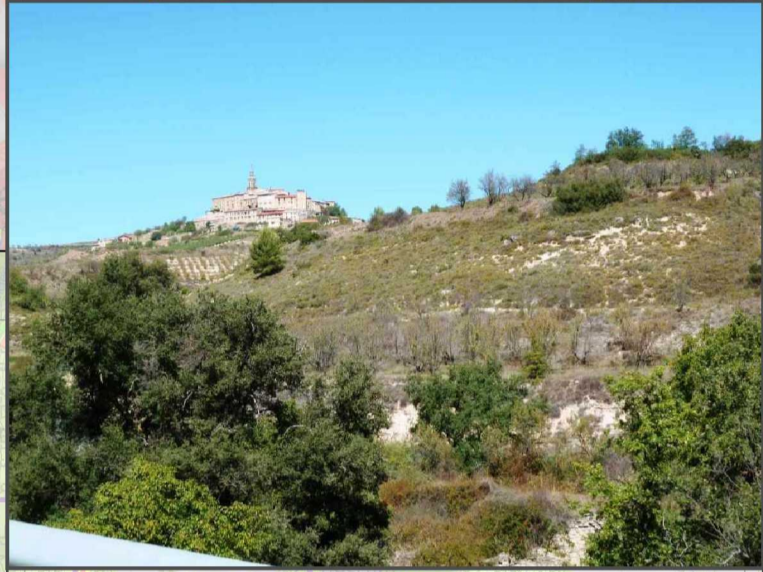

7. Acondicionar miradores en las carreteras desde donde se tengan panorámicas interesantes (vista de Labraza)



28. Preservar el mosaico de cultivos y fomentar la presencia de árboles frutales



56. Mantener los aterrazamientos cultivados con cereal y la matriz natural en los taludes



29. Núcleo compacto de Barriobusto

- OBJETIVOS PARA TODO EL ÁREA FUNCIONAL**
- Promocionar la cultura del olivo por su valor paisajístico y productivo, y potenciar las sinergias positivas que se dan entre esta actividad y la calidad paisajística
 - Trujal
 - Regular y controlar la construcción de "pabellones" en el medio rural.
 - Área con presencia de naves agrarias dispersas
 - Evitar la sobreexplotación de los acuíferos y de los cursos de agua de los arroyos, y asegurar la presencia de la vegetación de ribera
 - Principales ríos y arroyos
 - Evitar el declive de la ganadería extensiva y de los elementos tradicionales asociados a ella
 - Zonas aptas para la ganadería extensiva
 - Facilitar el acceso y comprensión del paisaje mediante la disposición de una red de caminos y miradores
 - Red de accesibilidad local
 - Vías de elevado interés paisajístico
 - Camino rural
 - Torre o campanario
 - Lugar con alto potencial de vistas (con buenas vistas)
 - Minimizar el impacto en el paisaje del tendido eléctrico
 - Línea de alta tensión
 - Mantener limpio y bien cuidado el territorio, liberado de la presencia de vertederos y escombreras esporádicos
 - Vertedero o escombrera
 - Identificar, restaurar y señalar los elementos construidos de valor paisajístico que salpican el territorio
 - Ermita
- OBJETIVOS PARA LA UNIDAD**
- Conservar la textura del mosaico de cultivos, asegurando que las explotaciones se adaptan al relieve y respetan la matriz natural
 - Zona de mosaico de cultivos compuesto por vid, olivo, cereal y frutales de secano
 - Abancalamientos para el cultivo en uso o abandonados
 - Conservar el carácter compacto y medieval de los núcleos de Moreda de Álava, Labraza y Barriobusto
 - Núcleo medieval compacto
 - Diseminado de los núcleos
 - Prevenir los procesos erosivos asociados a la aridez, suelos y pendientes característicos de la unidad
 - Área vulnerable a la erosión
 - Asegurar el carácter natural de la unidad de Monte de Labraza
 - Pinar de Dueñas
 - Área de posible expansión del Pinar de Dueñas
- OBJETIVOS DE LAS ÁREAS DE ESPECIAL INTERÉS PAISAJÍSTICO**
- ATERRAZAMIENTOS DE LABRAZA
 - Mantener la riqueza textural del paisaje del entorno de Barriobusto y Labraza, basada en el cultivo del cereal en terrazas adaptadas al relieve de los barrancos
 - MATRIZ NATURAL DE LA CAMPIÑA
 - Mantener los intersticios de naturaleza y los corredores biológicos entre las parcelas de cultivo y en los taludes. Evitar o controlar muy bien la ampliación de la superficie agrícola a costa de los espacios naturales
 - CORREDORES ECOLÓGICOS Y VISUALES DE LOS ARROYOS
 - Mantener la integridad estructural y ecológica de los corredores visuales de los arroyos
 - HUERTAS DE LOS PUEBLOS
 - Recuperar las huertas tradicionales de los pueblos, actualmente abandonadas en su mayor parte

EUSKO JAURLARITZA
GOBIERNO VASCO
 INDIJAREN, LURRALDE
 PLANINGITZA, IRAGAZITZA
 ETA ARIANTZA SAIA
 DEPARTAMENTO DE MEDIO AMBIENTE,
 PLANIFICACIÓN TERRITORIAL,
 AGRICULTURA Y PESCA

Euskadi Paisaia
Paisaje de Euskadi

PAISAIAREN KATALOGOA
ARABARAKO ERRIOXA
CATALOGO DEL PAISAJE
LAGUARDIA (RIOJA ALAVESA)
 OTSAILA 2012 FEBRERO

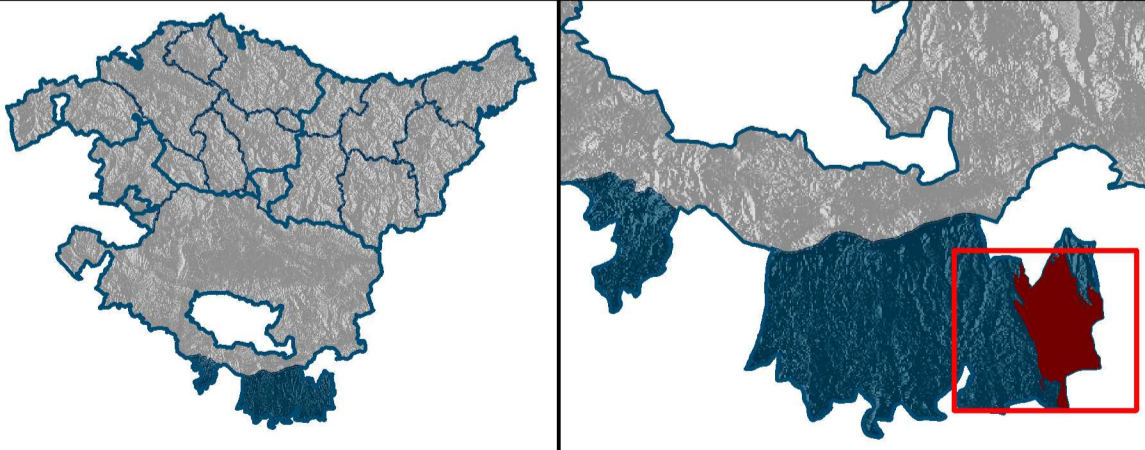

OBJETIVOS Y MEDIDAS DE LAS UNIDADES DE PAISAJE
UNIDAD 7. CUENCAS DE LOS ARROYOS DE
YÉCORA, BARRIOBUSTO Y LABRAZA

Eskala 1:20.000 Escala Sistema de referencia: ETRS89