

20. Integrar el polígono bodeguero de Labarca y establecer normas de regulación estética de las nuevas viviendas



21. Controlar la presencia y la estética de las naves, desarrollando proyectos de integración en las existentes, cuando sea necesario



24. Proteger de los desmontes y formas de cultivo agresivas con la topografía principal carácter de estas laderas



55. Incluir los cañales del Ebro en el catálogo de Paisajes Singulares y Sobresalientes, y evitar que la agricultura pueda alterar su perfil actual



65. Establecer estas instalaciones (redes de barridos verdes) y evitar que una vez finalizada su actividad, no restaure la zona

COMUNIDAD AUTÓNOMA DE LA RIOJA

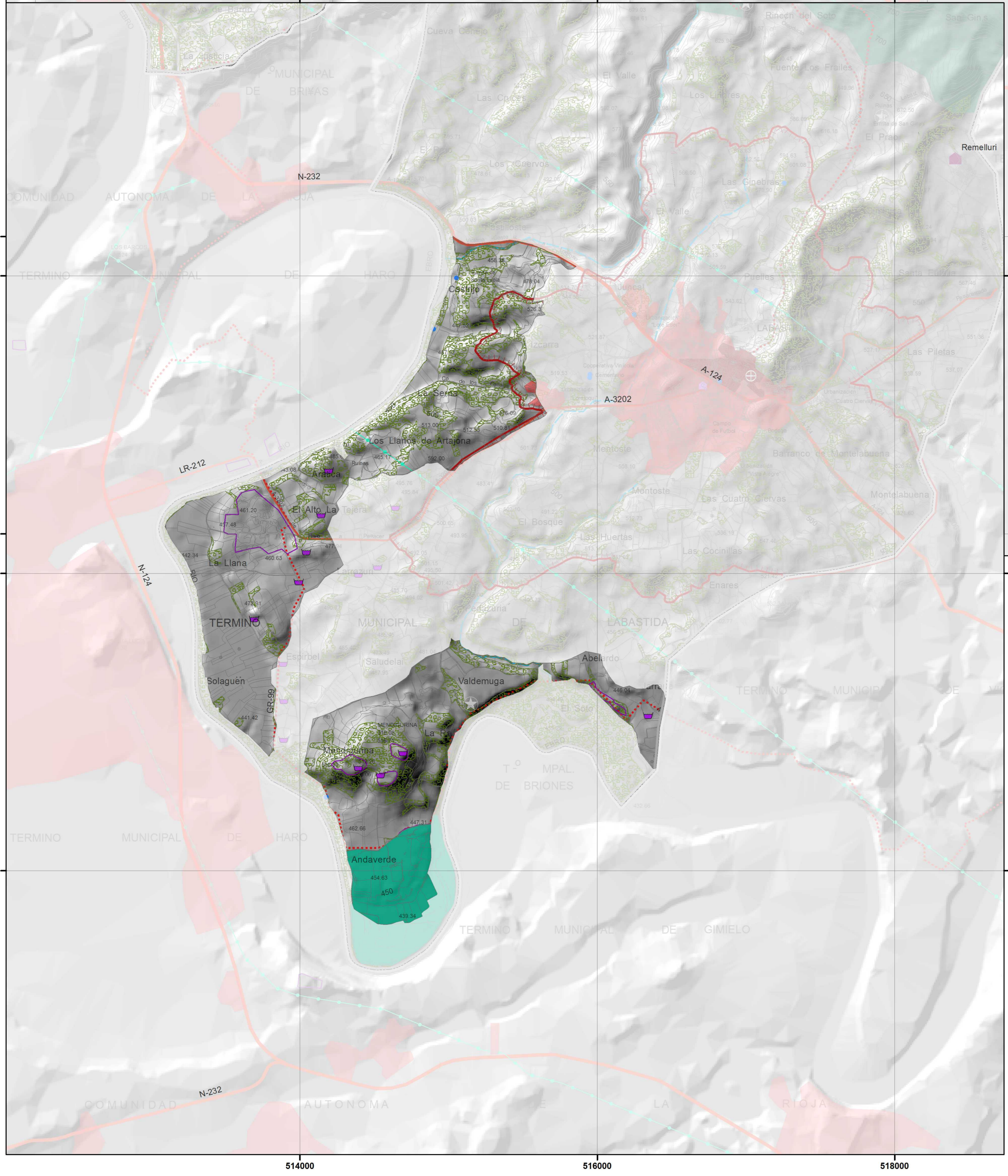

OBJETIVOS PARA TODO EL ÁREA

- Mantener la heterogeneidad estructural que refleja la diversidad del medio físico, de los usos del suelo y del tejido parcelario, evitando la homogeneización y la banalización
Este objetivo no se ha representado en el plano
- Promocionar la cultura del vino y potenciar las sinergias positivas que se dan entre estas actividades y la calidad paisajística
 - Bodegas de interés turístico
 - Bodegas visitables
- Disponer de un sistema de regulación y control sobre la construcción de "pabellones" en el medio rural. Homogeneizar las construcciones nuevas permitidas, en cuanto a colores, materiales, formas y volúmenes. Favorecer su concentración en áreas concretas próximas a los núcleos
 - Área de concentración de pabellones
- Asegurar el caudal ecológico de los arroyos desde su origen en la sierra
 - Principales ríos y arroyos
 - Punto de captación de agua
- Facilitar el acceso y comprensión del paisaje mediante la disposición de una red de caminos y miradores
 - Red de accesibilidad local
 - Lugar con alto potencial de vistas
 - Camino rural
 - Torre o campanario
 - Proyecto Vía Paisaje
- Integrar paisajísticamente las carreteras construidas y proyectadas
 - Red general de conectividad exterior
- Integrar paisajísticamente las balsas de almacenamiento de agua de riego en su entorno. Exigir el cumplimiento de las previsiones del estudio de impacto ambiental del seguimiento ambiental en las fases de construcción y de explotación
 - Balsa de riego

- Minimizar el impacto en el paisaje, en la medida de lo posible, del tendido eléctrico paralelo a las carreteras
 - Línea de alta tensión
- Mantener limpio y bien cuidado el territorio, liberado de la presencia de vertederos y escombreras esporádicas
 - Vertedero o escombrera



OBJETIVOS PARA LA UNIDAD

- Ordenar el ámbito en torno a la A-124, que incluye la población de Asa y el tramo entre ésta y los polígonos industriales de El Carrascal
 - Espacio en torno a la A-124 entre Asa y El Carrascal
- Integrar, de manera armónica, en el paisaje el entorno urbano residencial e industrial de Labarca
 - Polígono bodeguero de Labarca de Labarca
- Restaurar la zona próxima a los sotos de Gimileo, donde existe infraestructura, naves dispersas y escombreras y sustituirlo por un espacio de calidad
 - Área degradada próxima a los Sotos de Gimileo

OBJETIVOS DE LAS ÁREAS DE ESPECIAL INTERÉS PAISAJÍSTICO

- CERROS SIGNIFICATIVOS DEL COMPLEJO DEL EBRO
 - Conservar la estructura de los cerros como hitos del paisaje ante las actuaciones antropogénicas y fenómenos erosivos
- CANTILES Y RISCOS DEL EBRO
 - Promocionar los valores sobresalientes en el paisaje de los cantiles y riscos del Ebro, desarrollando actuaciones para su conservación, y dotándolo de figuras específicas de protección
- MATRIZ NATURAL DE LA CAMPRIA
 - Mantener los intersticios de naturaleza y los corredores biológicos entre las parcelas de cultivo y en los taludes. Evitar o controlar muy bien la ampliación de la superficie agrícola a costa de los espacios naturales
- MASAS ARBÓREAS SINGULARES
 - Asegurar la protección y recuperación de las masas arbóreas señaladas
- PERIURBANO DE LOS NÚCLEOS
 - Contener el crecimiento desordenado de las poblaciones haciendo patentes unos límites perimetrales para el futuro crecimiento urbanístico y cohesionar los núcleos, y futuros, desarrollados, con los núcleos históricos
 - Recuperar zonas y usos "naturales" como los huertos tradicionales que suele haber en las inmediaciones, o los tramos de arroyos que los atraviesan, para articular a partir de ellas las zonas verdes y de esparcimiento, así como la promoción de actividades de "ocio-productivo"
 - Disponer entornos urbanos limpios y cuidados
 - Fomentar proyectos de integración paisajística de las diversas bodegas de cosechero y naves agrícolas diseminadas por el entorno de las poblaciones
 - Disponer de áreas urbanas específicas para concentrar los pabellones y naves agrícolas

- CASCOS HISTÓRICOS
 - Conservar el carácter medieval, compacto y armonioso de los cascos históricos
 - Establecer una regulación estética, principalmente de las grandes edificaciones, que promueva además tipologías urbanísticas y constructivas contextualizadas con las tradicionales y propias de la comarca
- GRAVERAS Y CANTERAS
 - Asegurar la realización y cumplimiento del Estudio de Impacto Ambiental de las canteras y áreas de extracción y su posterior restauración

PAISAIAREN KATALOGOARABARAKO ERRIOXA
CATALOGO DEL PAISAJE
LAGUARDIA (RIOJA ALAVESA)

OITSAILA 2012 FEBRERO

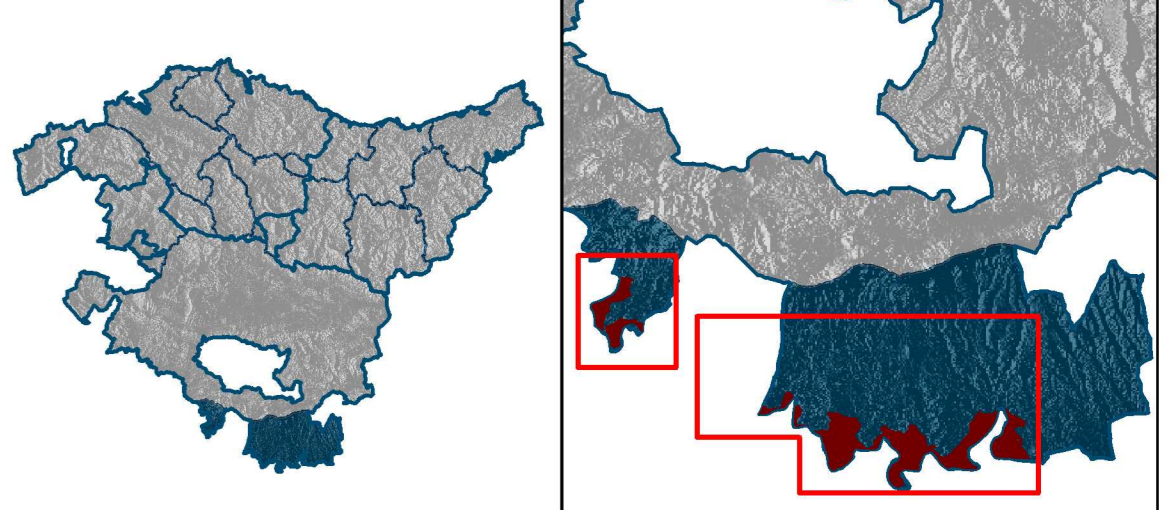

OBJETIVOS Y MEDIDAS DE LAS UNIDADES DE PAISAJE
UNIDAD 6. COMPLEJO DE TERRAZAS Y TALUDES DEL EBRO

Eskala 1:20.000 Escala
 MELISSA
 Sistema de referencia: ETRS89