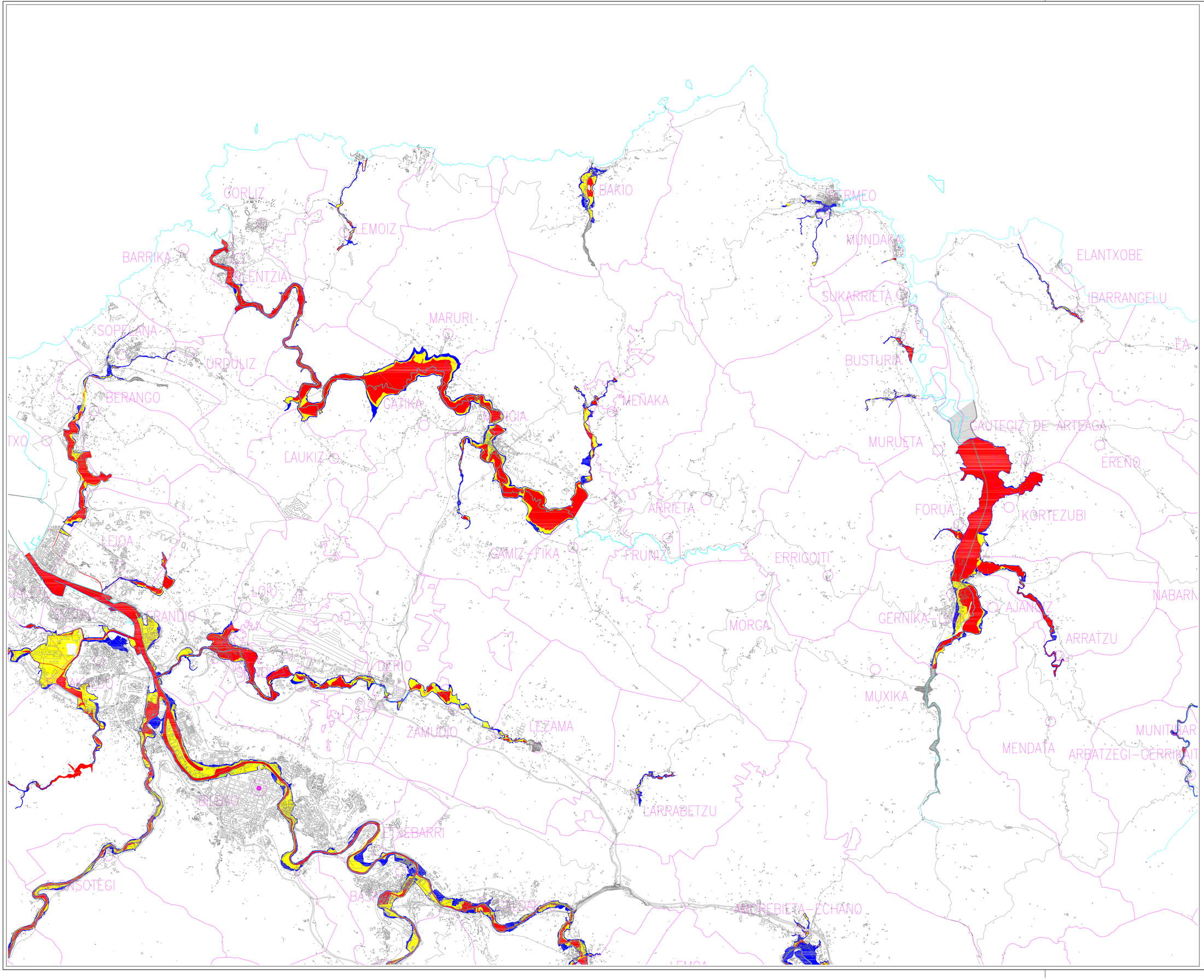
GORLIZ
BARRIKA
LEMOIZ
BAKIO
ERMEO
MUNDAKA
ELANTXOBE
IBARRANGELU
SUKARRIETA
SOPELANA
URDULIZ
MARURI
BERANGO
GATIKA
MEÑAKA
BUSTURIA
GAUTEGIZ DE ARTEAGA
MURUETA
ERENO
LAUKIZ
ARRIETA
FORUA
KORTEZUBI
LEIOA
GAMIZ-FIKA
FRUNIZ
ERRIGOITI
LOIU
MORGA
GERNIKA
AJANGIZ
ARRATZU
NABARNIZ
MUXIKA
ZAMUDIO
LEZAMA
MENDATA
ARBATZEGI-GERRIKAITZ
LARRABETZU
ZIERBENA
ARCEBIETA-ECHANO
ESTUDIOS RECIENTES
PIPI
10 URTEKO BIRGERTATZE ALDIKO UR GORALDETAN URPEAN GERATUKO DIREN EREMUAK
AREAS INUNDADAS POR AVENIDAS CON PERIODO DE RETORNO DE 10 AÑOS
10 ETA 100 URTE ARTEKO BIRGERTATZE ALDIKO UR GORALDETAN URPEAN GERATUKO DIREN EREMUAK
AREAS INUNDADAS CON AVENIDAS DE PERIODO DE RETORNO COMPRENDIDO ENTRE 10 Y 100 AÑOS
100 ETA 500 URTE ARTEKO BIRGERTATZE ALDIKO UR GORALDETAN URPEAN GERATUKO DIREN EREMUAK
AREAS COMPRENDIDAS ENTRE LAS LINEAS DE AVENIDA DE 100 Y 500 AÑOS DE PERIODO DE RETORNO
EUSKO JAURLARITZA
GOBIERNO VASCO
INGURUMEN ETA LURRALDE ANTOLAMENDU SAILA
DEPARTAMENTO DE MEDIO AMBIENTE Y ORDENACIÓN DEL TERRITORIO
EUSKAL AUTONOMIA ERKIDEGOKO IBAIAK ETA ERREKAK ANTOLATZEKO LURRALDEAREN ARLOKO PLANAREN ALDAKETA
-ISURIALDE KANTABRICA ETA ISURIALDE MEDITERRANEOA-
MODIFICACION DEL PLAN TERRITORIAL SECTORIAL DE ORDENACION DE LOS RIOS Y ARROYOS DE LA CAPV
-VERTIENTE CANTABRICA Y VERTIENTE MEDITERRANEA-
DICIEMBRE 2007 ABENDUA
UREN ZUZENDARITZAK LANDUTAKO UHOLDE ARRISKUARI BURUZKO MAPAK
MAPAS ACTUALIZADOS DE INUNDABILIDAD ELABORADOS POR LA DIRECCION DE AGUAS
ESCALA 1/50.000 ESKALA