



International
Model Forest
Network



Red Internacional de Bosques Modelo



El concepto de Bosque Modelo y el BM Urbión

Alianzas para la sostenibilidad



Más que árboles...

Paisajes



Alianzas

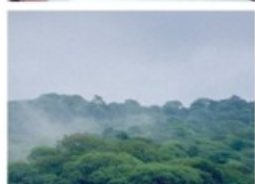

Sostenibilidad





El Monte Modelo Urbión es Paisaje

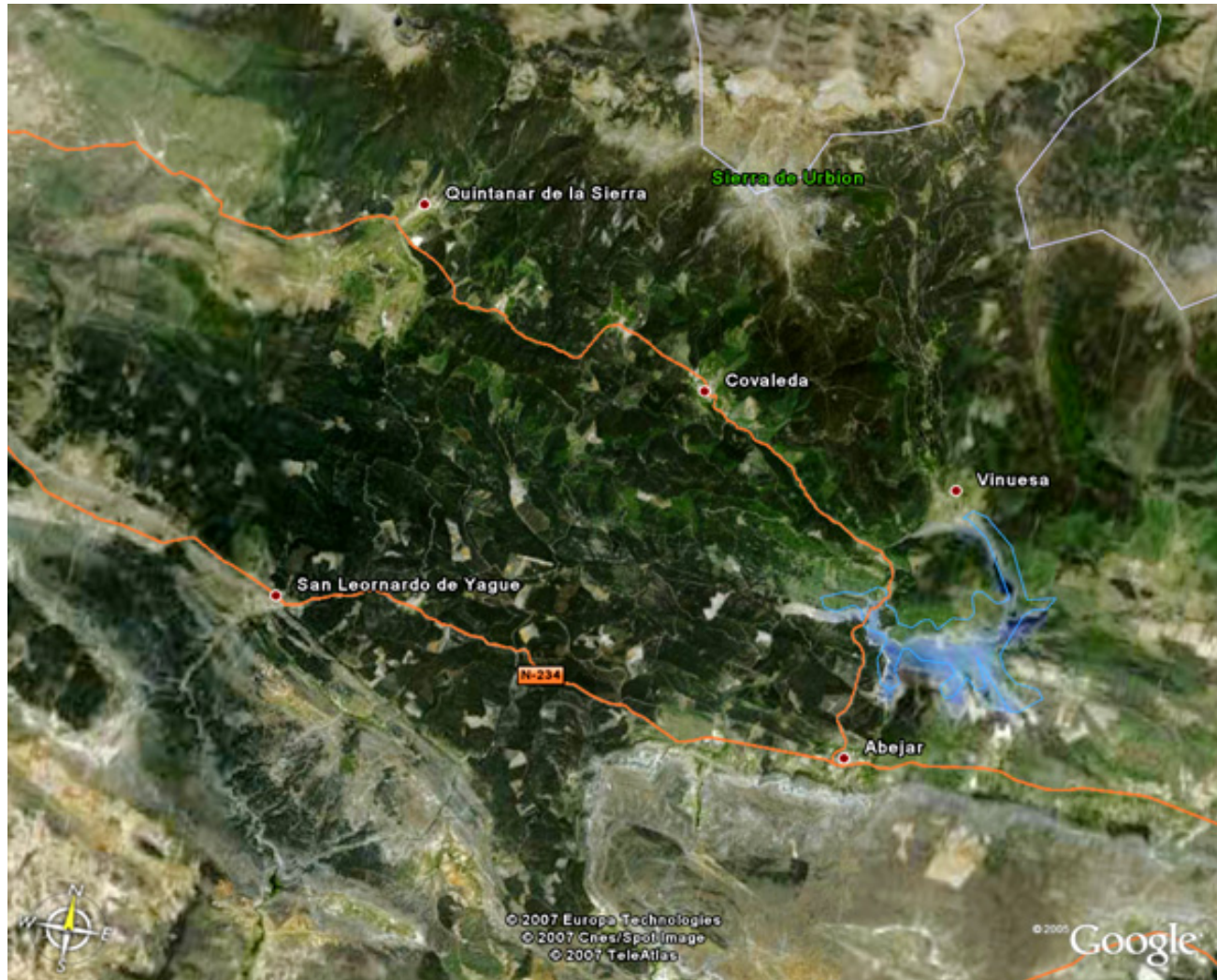



El Monte Modelo Urbión es Alianza

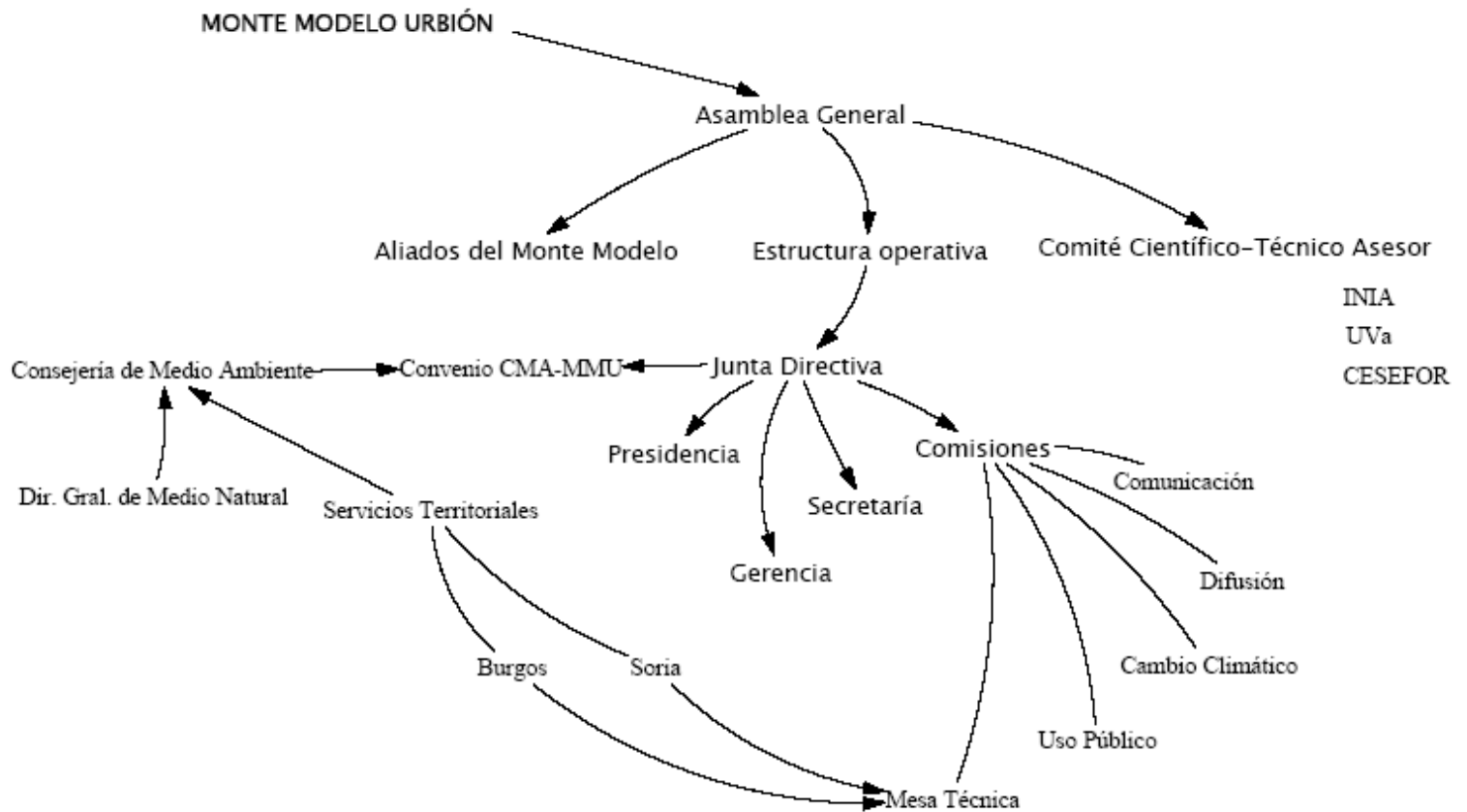



El Monte Modelo Urbiión es Sostenibilidad

- 🌱 Las líneas de trabajo van enfocadas a la búsqueda de soluciones que permitan un **equilibrio entre sociedad, economía y medio ambiente**.
- 🌱 Certificación PEFC en 100.000 ha
- 🌱 Comisiones de trabajo
 - ▶ Usos y aprovechamiento del monte
 - ▶ Aprovechamientos: Madera, resina, micología
 - ▶ Usos: Turismo, formación (incendios)
 - ▶ Cambio climático
 - ▶ Estrategias para la valorización de las externalidades de los bosques
 - ▶ Difusión
 - ▶ Información a la comarca
 - ▶ Difusión hacia visitantes
 - ▶ Difusión hacia entidades (Universidades, colegios, asociaciones,...)



Atributos principales de un bosque modelo



Berau Model Forest

Indonesia

- Basado en una alianza
- Comprometido con la gestión forestal sostenible
- Suficientemente grande como para incluir los distintos usos de la tierra
- Tiene un programa de trabajo que responde a los valores y necesidades de sus miembros

- Tiene una organización interna transparente, incluyente y basada en el consenso
- Comprometido con la difusión de conocimiento a todos los niveles, desde lo local a lo internacional



Lin'an Model Forest

China



COLABORACIÓN CON OTROS PROYECTOS: MARCA DE GARANTÍA PINO SORIA-BURGOS

¿Qué ofrece la marca de garantía?

La Certificación Forestal Sostenible (PEFC) asegura el mantenimiento y mejora de:





- Funciones ambientales de los bosques:
 - ciclos globales del carbono;
 - salud y vitalidad del ecosistema forestal;
 - diversidad biológica en los ecosistemas forestales;
- Funciones productivas de los montes
- Funciones de protección en la gestión del bosque
- Funciones y condiciones socioeconómicas.

Normativa: UNE 162002



COLABORACIÓN CON OTROS PROYECTOS: MARCA DE GARANTÍA PINO SORIA-BURGOS

¿Qué beneficios supone?

-  Aumenta la **competitividad** del sector
-  Garantiza la **calidad del producto** en la cadena de custodia
-  **Vincula a todos los agentes** que conforman la cadena de custodia, creando un canal de comunicación y estableciendo un escenario común para la solución de problemas
-  Protege los **valores ambientales**
-  Promueve el **desarrollo de las comunidades locales**, mediante la generación de empleo en torno a la implantación de nuevos sistemas y la promoción de la participación



COLABORACIÓN CON OTROS PROYECTOS: MYAS RC (Regulación y Comercialización)



Objetivos del proyecto:

- ▶ Ordenación del sector micológico
 - Recolección regulada
 - Comercio transparente
- ▶ Puesta en valor del recurso micológico
- ▶ Explotación racional y compatible con otros usos
- ▶ Formación, investigación y desarrollo
- ▶ **Repercusión** de este nuevo aprovechamiento sobre las rentas locales





COLABORACIÓN CON OTROS PROYECTOS: MYAS RC (Regulación y Comercialización)

🌱 Líneas de actuación:

- ▶ Gestión del recurso: Desarrollo del marco normativo para la **recolección, transformación y comercialización**
- ▶ Desarrollo de **normativa sanitaria y fiscal** al respecto
- ▶ **Formación** de profesionales y creación de **empleo rural**
- ▶ **Investigación y desarrollo**: seguimiento de producciones.





PARA SABER MÁS...

BOSQUE MODELO URBIÓN

Sonia Martel Martín.

www.urbion.es; urbion@urbion.es

610 636 902

MARCA DE GARANTÍA PINO SORIA BURGOS

www.pinosoriaburgos.com

www.pefc.es

PROYECTO MYAS RC

www.myasrc.com

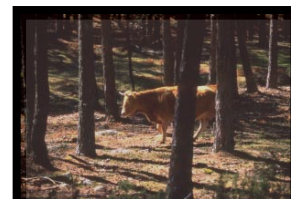
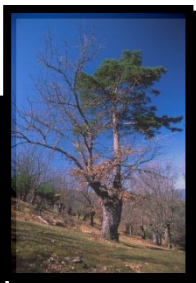

GRACIAS POR SU ATENCIÓN