

# REHABILITACIÓN DE EDIFICIOS (1ª Jornadas / Bilbao, Hotel Ercilla) (23 y 24 de Noviembre de 2011)

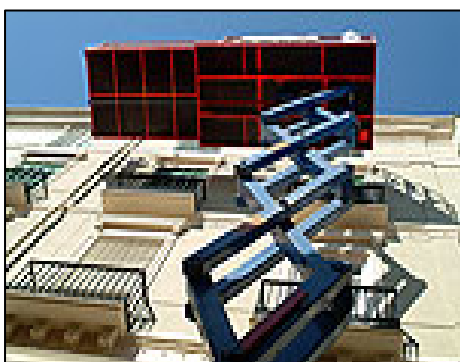
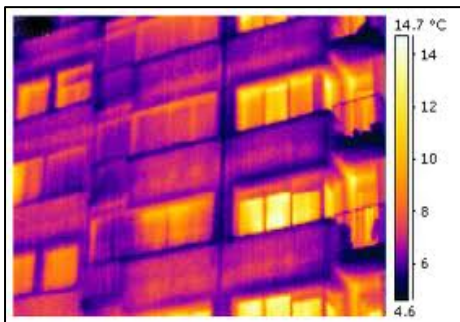

## INTRODUCCIÓN

*La conservación del patrimonio construido, la mejora de las condiciones de habitabilidad de las edificaciones y la reducción del gasto energético y de la contaminación son necesarias. La rehabilitación de los edificios contribuye a la satisfacción de estas necesidades y constituye un yacimiento de actividad, muy importante, para todos los agentes de la edificación.*

## OBJETIVOS

- Las jornadas pretenden ...*
- ... exponer, como referencias generales de interés especial, las actuaciones promovidas y desarrolladas por la Administración Pública e Instituciones especializadas.*
  - ... exponer, con carácter general, criterios concretos de actuación constructiva aplicables a la rehabilitación de los edificios.*
  - ... exponer los medios auxiliares e instrumentación necesaria para realizar en las condiciones adecuadas, la exploración de los edificios. Punto de partida fundamental para realizar y ejecutar un proyecto de rehabilitación.*
  - ... exponer alternativas de construcción (sistemas) para la mejora de las prestaciones de las envolventes de los edificios (fachadas).*

## DESTINATARIOS

*Arquitectos, Aparejadores, Arquitectos Técnicos, Constructores, Administradores de fincas.*

## COLABORAN y PATROCINAN

*Gobierno Vasco (Dirección de Vivienda); Colegio Oficial de Arquitectos Vasco-Navarro; Colegio Oficial de Aparejadores y Arquitectos Técnicos de Vizcaya; Fundación La Casa que Ahorra; Fundación ENTORNO; Centro de Investigaciones Energéticas; Medioambientales y Tecnológicas (CIEMAT); Asociación Nacional de Fabricantes de Materiales Aislantes (ANDIMAT); Saint-Gobain Cristalería; Asociación Nacional de Arrendadores de plataformas de trabajo y desplazamiento vertical (ANAPEM); JGL ibérica; Layher; Tecnalia; Sain-Gobain Weber; Knauf Aquapanel.*

# REHABILITACIÓN DE EDIFICIOS (1<sup>as</sup> Jornadas / Bilbao, Hotel Ercilla) (23 y 24 de Noviembre de 2011)

## PROGRAMA

### 23 de Noviembre (miércoles)

#### MAÑANA

- 09h30' Recepción de asistentes. Entrega de documentos.
- 10h00' **APERTURA**  
(Decano del Colegio Oficial de Arquitectos Vasco-Navarro).
- 10h15' **Plan estratégico de la CAPV de Rehabilitación de edificios y regeneración urbana 2010/2013.**  
(Ponente: Dn. Ignacio de la Puerta. Director de Vivienda, Innovación y Control/ Gobierno Vasco).
- 10h45' **Programa de diagnóstico energético del hábitat urbano.**  
(Ponente: Dn. Alberto Coloma. Gerente/ Fundación La casa que Ahorra)
- 11h15' Descanso. Café
- 11h45' **ATECOS. Asistente técnico para la construcción sostenible**  
(Ponente: Dn. Enrique Oromendia. ATECOS/ Miliarium.com, Fundación de la Universidad Autónoma de Madrid, Fundación Entorno)
- 12h15' **¿Es posible conseguir edificios rehabilitados de consumo casi 0?.**  
(Ponente: Dn. Roberto Bosqued. Arquitecto Jefe del Área de Sistemas Pasivos. Unidad de investigación sobre Eficiencia Energética en Edificación/ CIEMAT)
- 12h45' **Herramienta de pre-estudio del ahorro energético y la amortización de la inversión en obras de rehabilitación.**  
(Ponente: Dn. Yago Massó. Secretario Técnico de la Asociación Nacional de Fabricantes de Materiales Aislantes/ ANDIMAT)
- 13h15' Coloquio

#### TARDE

- 16h00' **La implicación de los técnicos en el proceso de rehabilitación energética de los edificios.**  
(Ponente: Dña. Pilar Pereda. Arquitecta. Secretaria del Colegio Oficial de Arquitectos de Madrid)
- 16h30' **Rehabilitación térmica de cerramientos de huecos: vidrios y marcos.**  
(Ponente: Dn. Eduardo de Ramos. Director de CITAV/ Saint Gobain Cristalera)
- 17h15' **Rehabilitación de fachadas con aislamiento térmico por el exterior.**  
(Ponente: Dn. Yago Massó. Secretario Técnico de la Asociación Nacional de Fabricantes de Materiales Aislantes/ ANDIMAT)
- 18h00' Coloquio.

### 24 de Noviembre (jueves)

#### MAÑANA

- 10h00' **Reconocimiento de edificios (adherencias, termohigrometrías, endoscopias, termografías)**  
(Ponente: Dn. Jesús Díez. Director de Rehabilitación. División Desarrollo Sostenible/ TECNALIA)
- 10h45' **Plataformas elevadoras sobre mástiles.**  
(Ponente: Dn. Javier Murat. Presidente de la Asociación Nacional de arrendadores de plataformas de trabajo y desplazamiento vertical/ ANAPEM)
- 11h30' Descanso. Café.
- 12h00' **Plataformas aéreas de trabajo.**  
(Ponente: JLG ibérica)
- 12h45' **Andamios tubulares bidireccionales.**  
(Ponente: Dn. José Puente. Responsable de Formación, Calidad y Prevención/ LAYHER, S.A.)
- 13h30' Coloquio.

#### TARDE

- 16h00' **Sistemas Weber (ETICS).**  
(Ponente: Saint Gobain. Weber)
- 16h45' **Sistemas Faveton.**  
(Ponente: Faveton/ Cerámicas Casao)
- 17h30' **Sistemas Knauf Aquapanel.**  
(Ponente: Knauf)
- 18h15' Coloquio
- 18h30' **CLÁUSURA**  
(Presidente del Colegio de Aparejadores y Arquitectos Técnicos de Vizcaya)

## BOLETÍN DE INSCRIPCIÓN

### INFORMACIÓN

e-mail: [porteria@e-edificacion.com](mailto:porteria@e-edificacion.com)

☎ 944 612 717  
Fax: 944 937 173