

Experiencias de valorización de producto local en la provincia de Barcelona

Área de Espacios Naturales
Diputación de Barcelona

“EL VALOR AÑADIDO DE LA MONTAÑA EUROPEA: LAS POBLACIONES DE MONTAÑA COMO GESTORAS DE TERRITORIO Y PRODUCTORAS DE EXTERNALIDADES POSITIVAS PARA LA SOCIEDAD EUROPEA. POLÍTICAS Y OPORTUNIDADES ASOCIADAS”

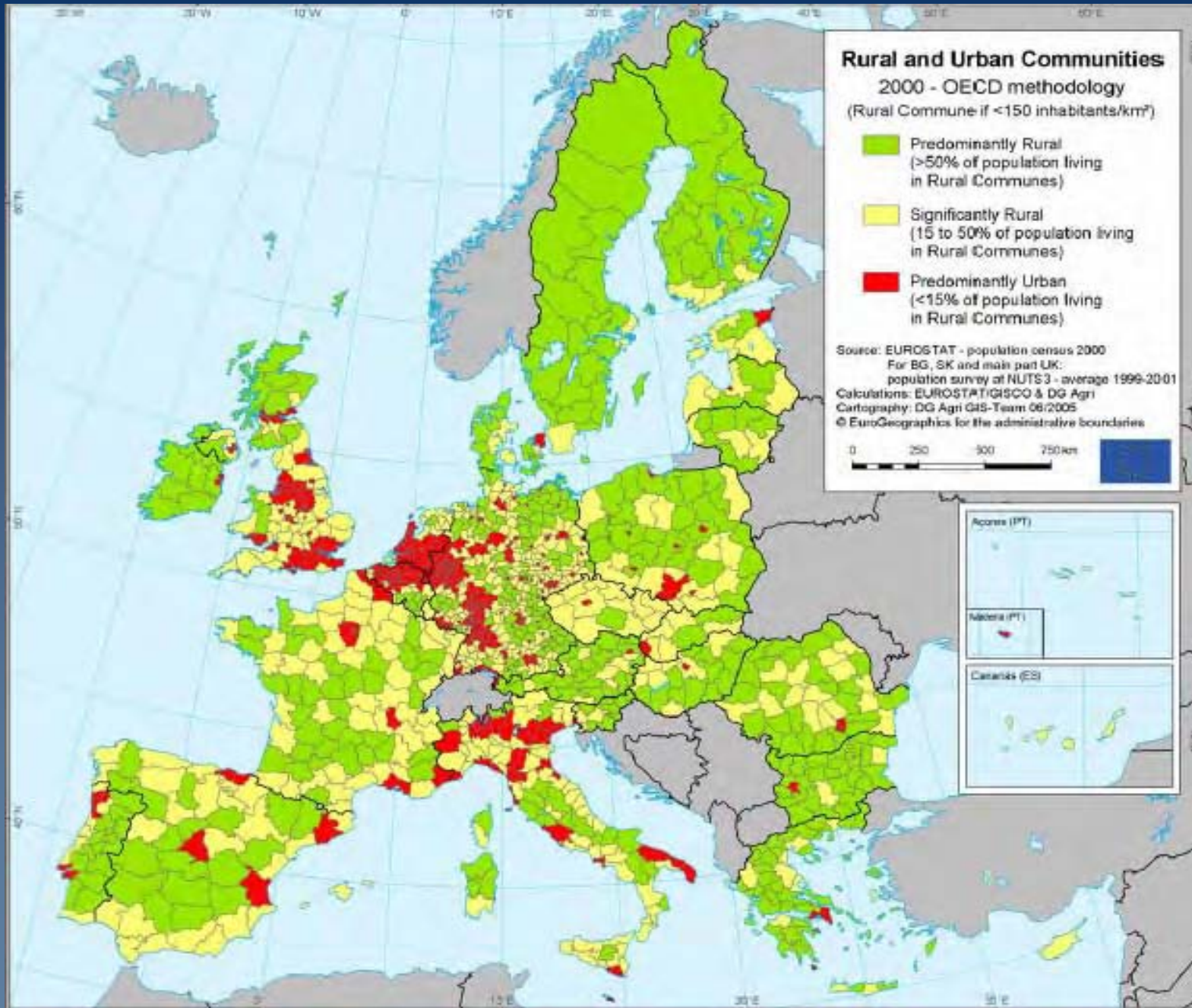

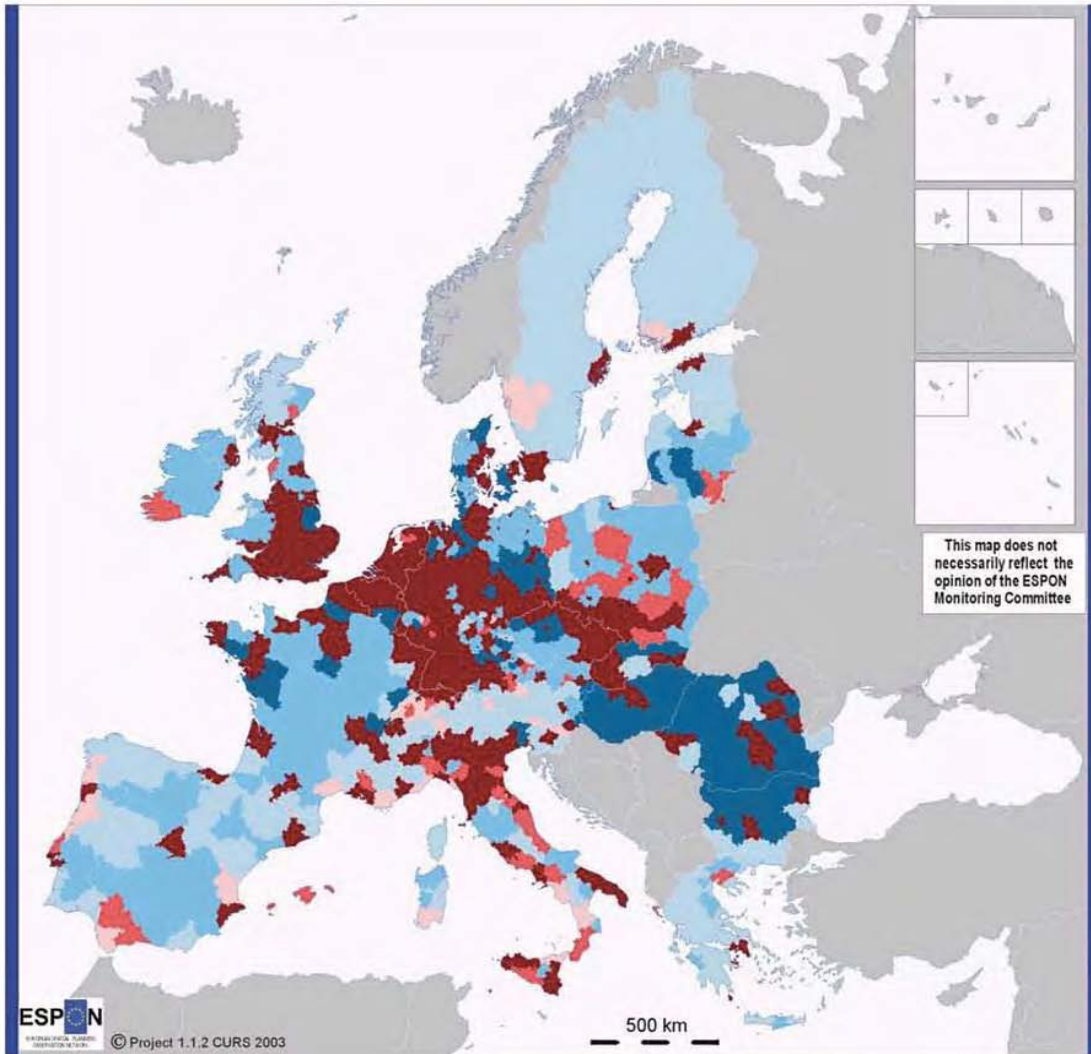

This map does not necessarily reflect the opinion of the ESPON Monitoring Committee

ESPON
 EUROPEAN SPATIAL OBSERVATION PROGRAM
 © Project 1.1.2 CURS 2003

© EuroGeographics Association for the administrative boundaries

Urban-rural typology, based on population density, FUA ranking and land cover

- High urban influence, high human intervention
- High urban influence, medium human intervention
- High urban influence, low human intervention
- Low urban influence, high human intervention
- Low urban influence, medium human intervention
- Low urban influence, low human intervention

Ranking of Functional Urban Areas (FUAs):
 Origin of data: EUROSTAT, National Statistical Offices, National experts
 Source: Nordregio, ESPON Data Base

Population density:
 Origin of data: EU15 and CC's: Eurostat
 Norway and Switzerland: National Statistical Offices
 Time reference: 1999

Land cover types:
 Origin of data: EEA, Corine Land Cover 90

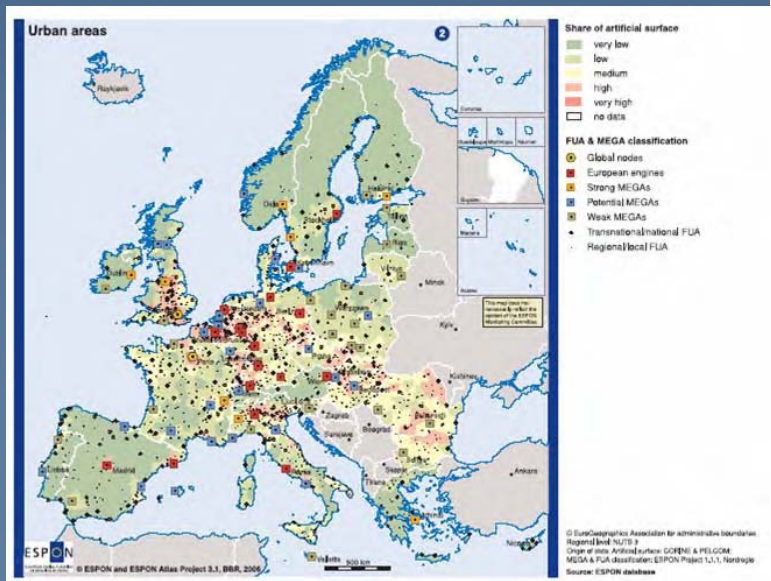
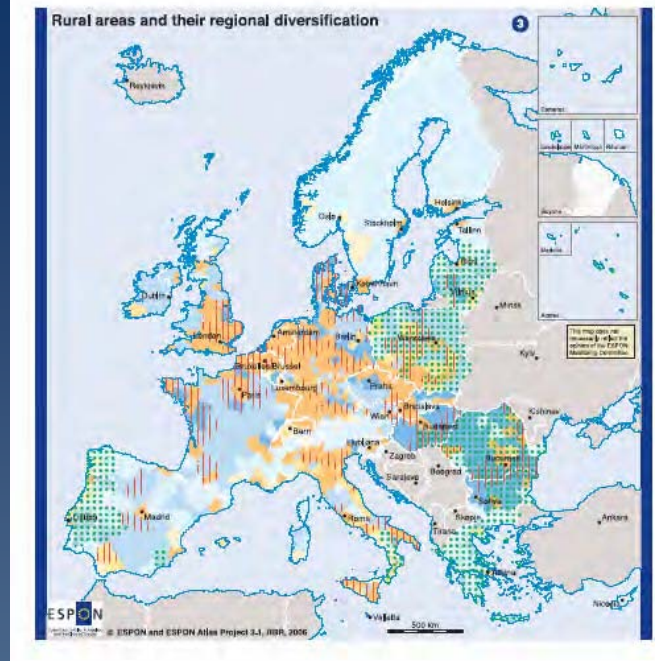

- Share of artificial surface**
- very low
 - low
 - medium
 - high
 - very high
 - no data
- FUA & MEGA classification**
- Global nodes
 - European engines
 - Strong MEGAs
 - Potential MEGAs
 - Weak MEGAs
 - Transnational FUA
 - Regional/local FUA

© EuroGeographics Association for administrative boundaries
 Legend level: NUTS 3
 Origin of data: Artificial surface: CORINE & PELGOM
 MEGA & FUA classification: ESPON Project 1.1.1, Nordregio
 Source: ESPON database

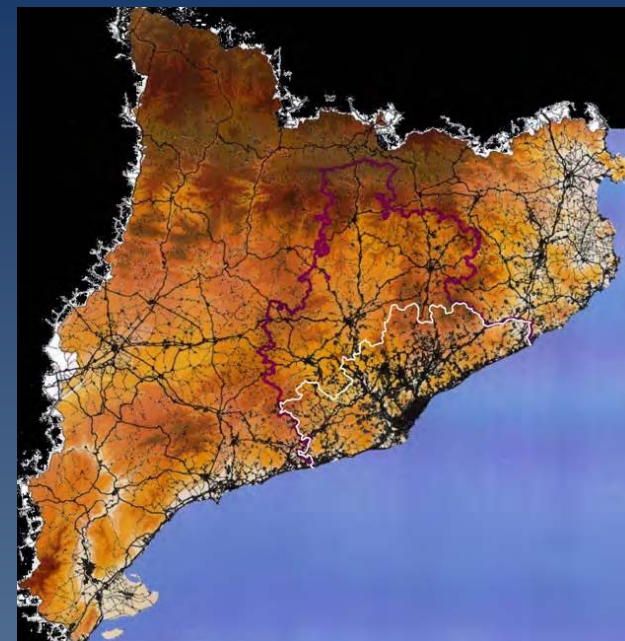
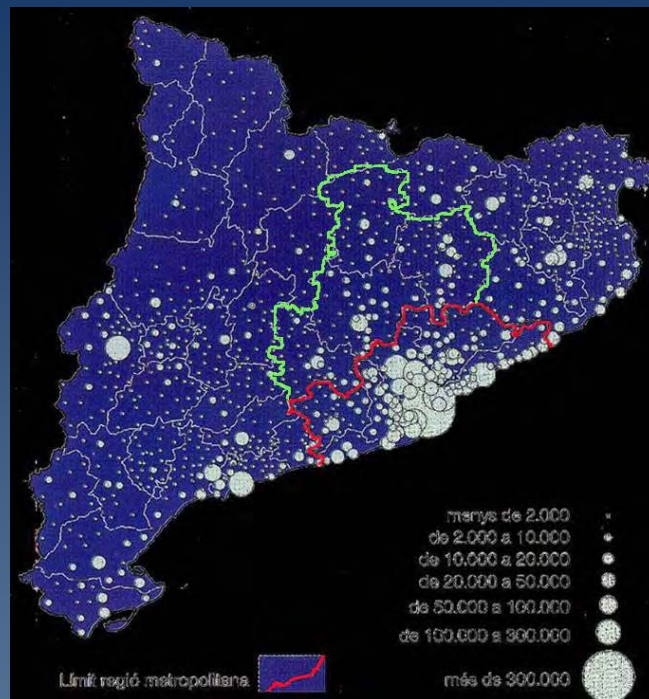

	Km ²	%	Habitantes	% hab.
Cataluña	31.894	100,-	7.134.697	100.
Provincia de Barcelona	7.733	24,25	5.309.404	74,42
Ámbito metropolitano	3.234	10,14	4.841.365	68,60

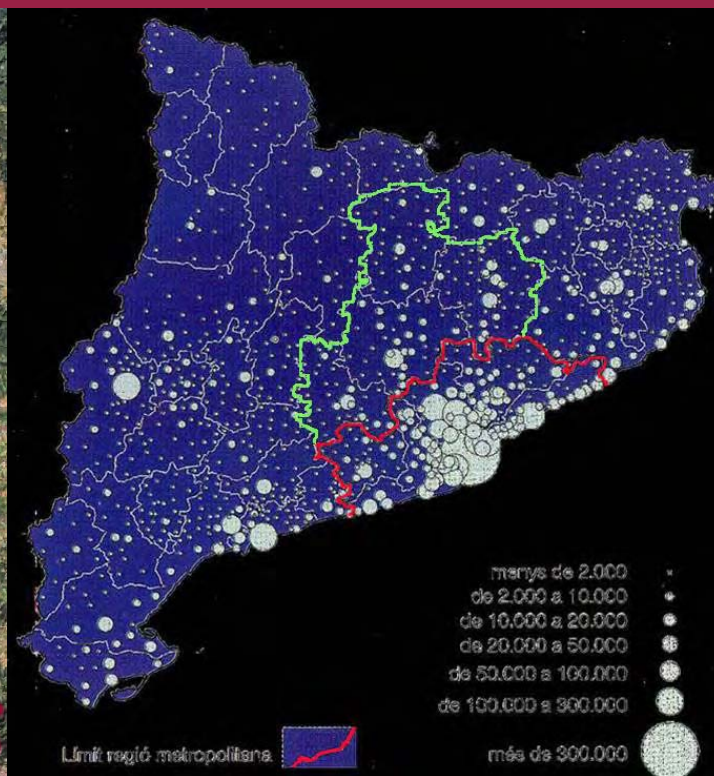

La región metropolitana de Barcelona

1.500 Hab/km²

164 municipios

Ruralidad según la OCDE (Mapa 1)



Fuente: Elaboración propia a partir de datos del Institut d'Estadística de Catalunya (IDESCAT).

AREES PERIURBANES DE CATALUNYA SEGONS LA DEFINICIÓ DE L'OCDE TENINT EN COMpte CONURBACIONS I POBLACIÓ ESTACIONAL

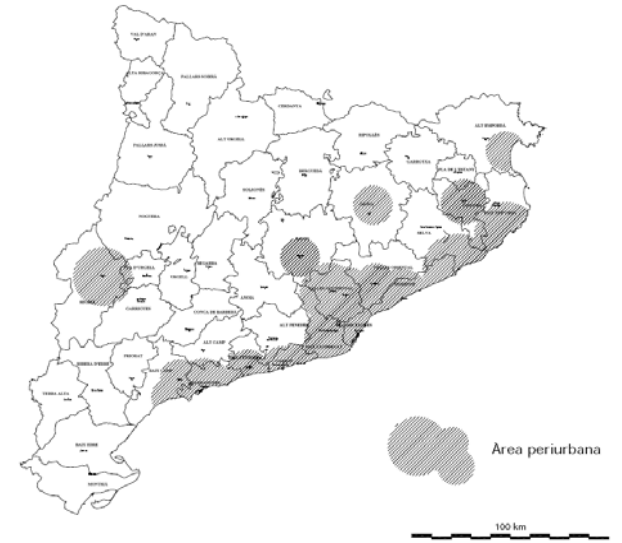

Fuente: Elaboración propia

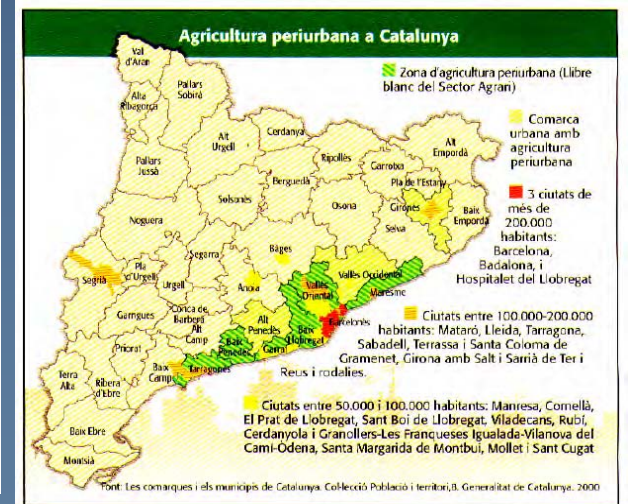

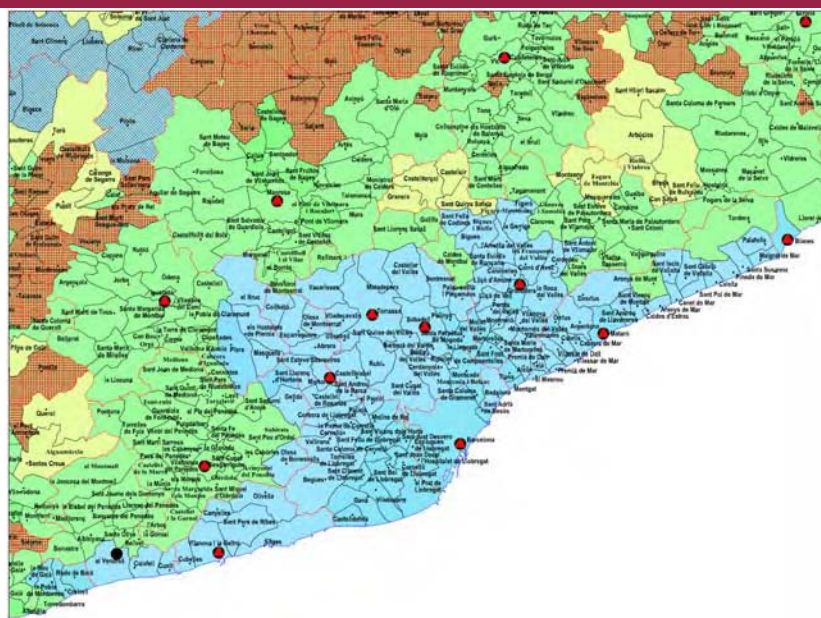
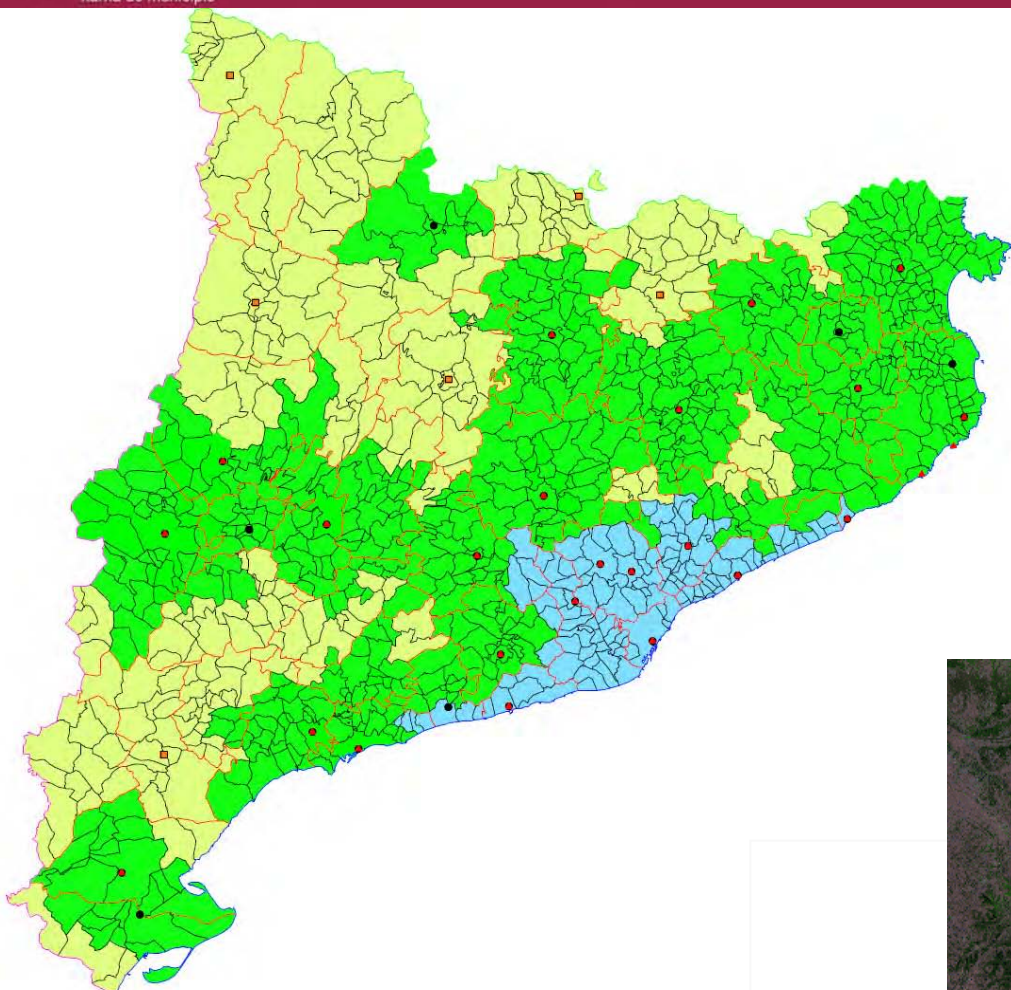

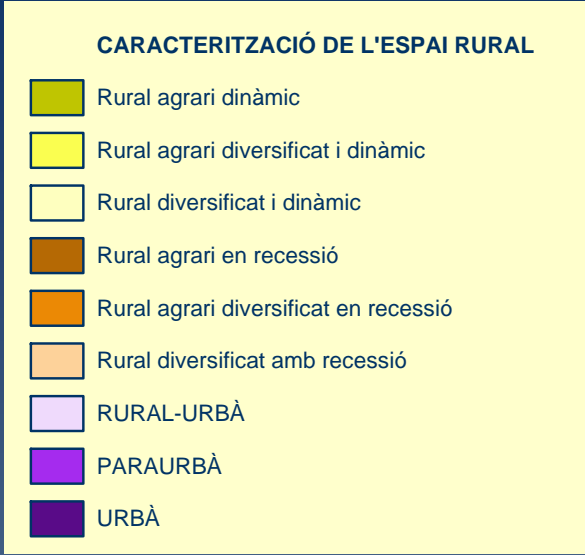
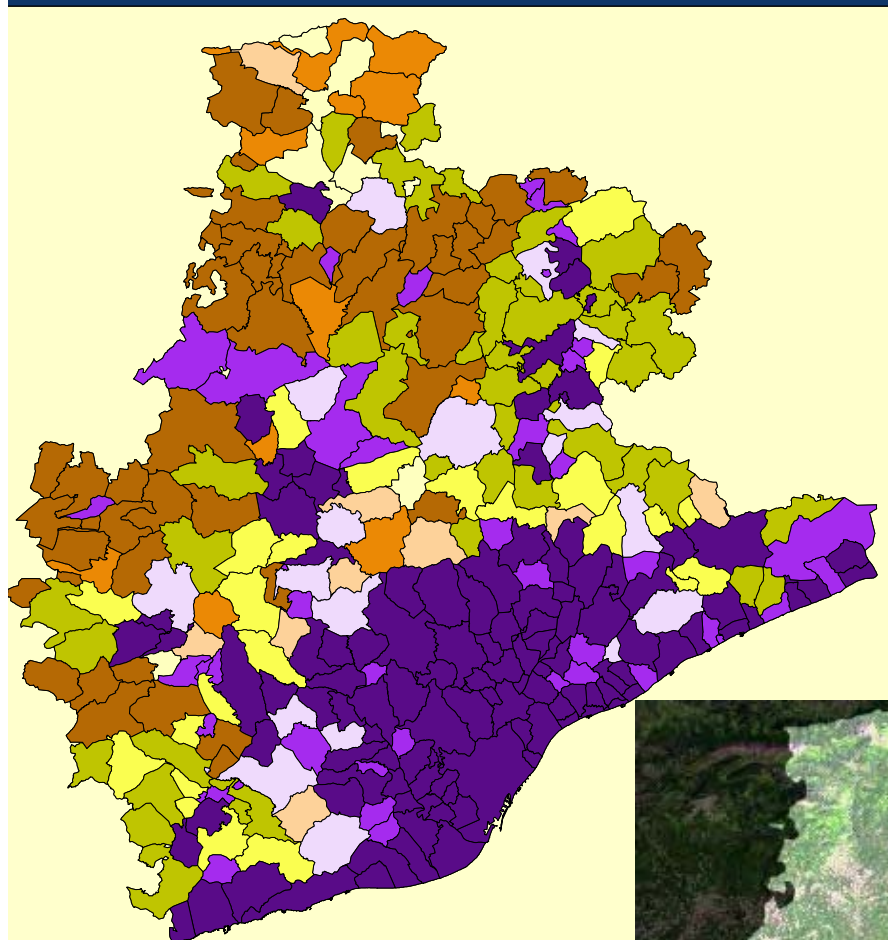

Caracterització dels municipis rurals de la demarcació de Barcelona per la implantació de processos d'Agenda 21 locals

ÀMBIT RURAL, SL

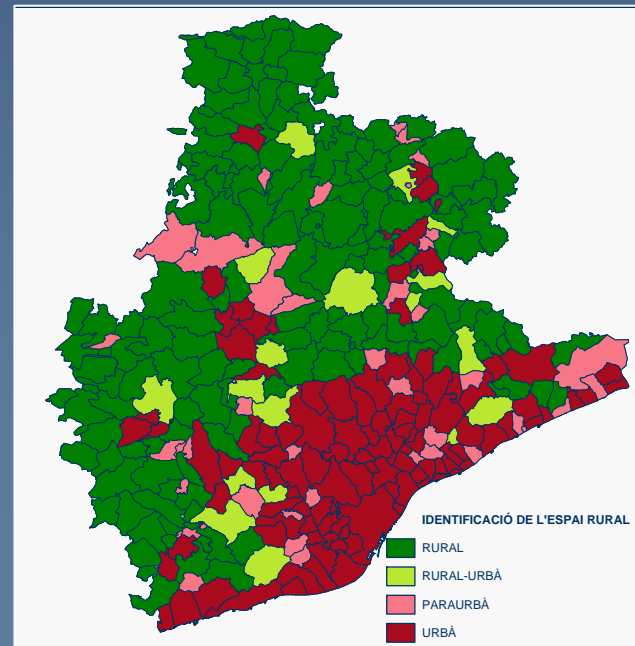

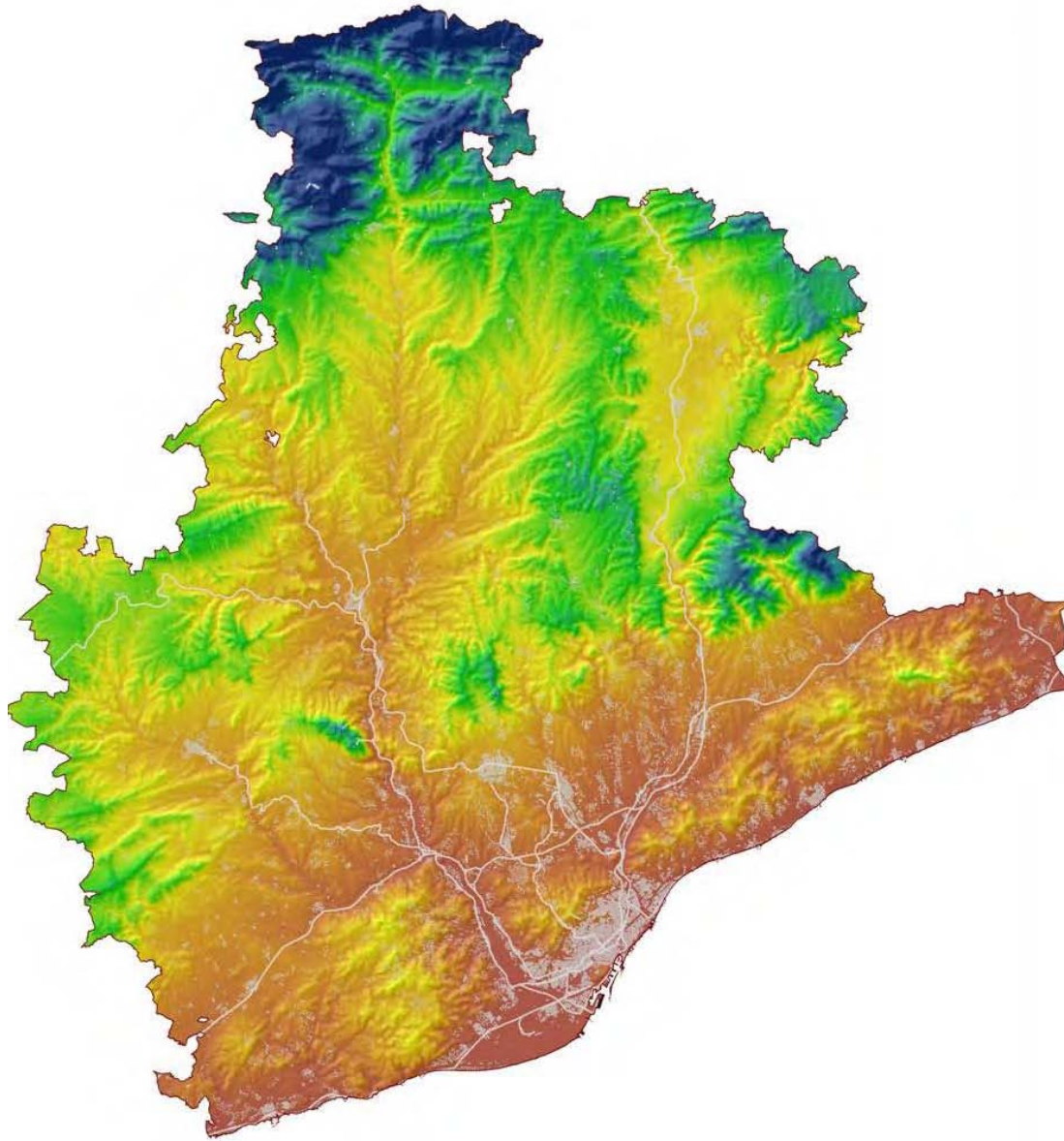

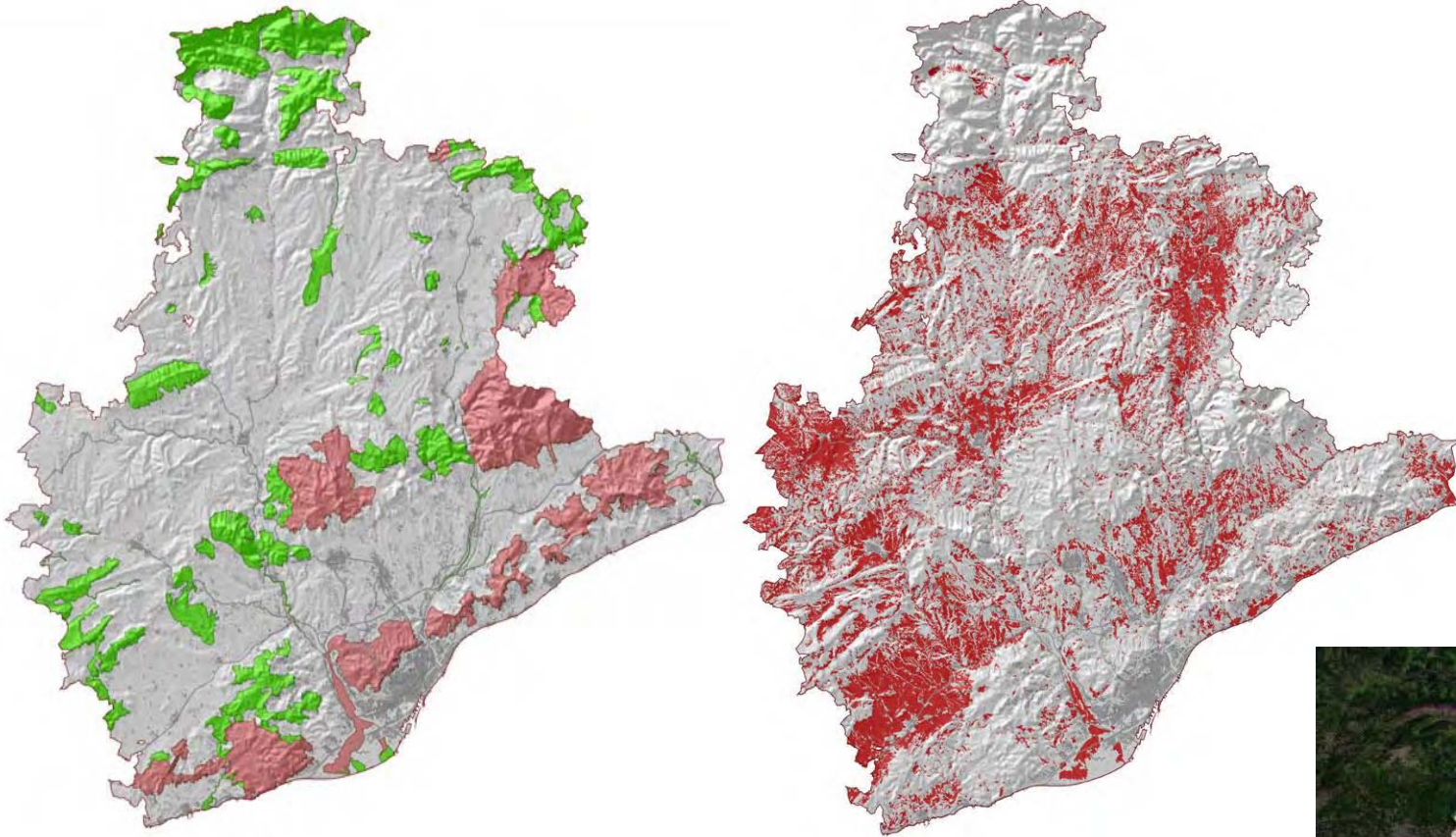

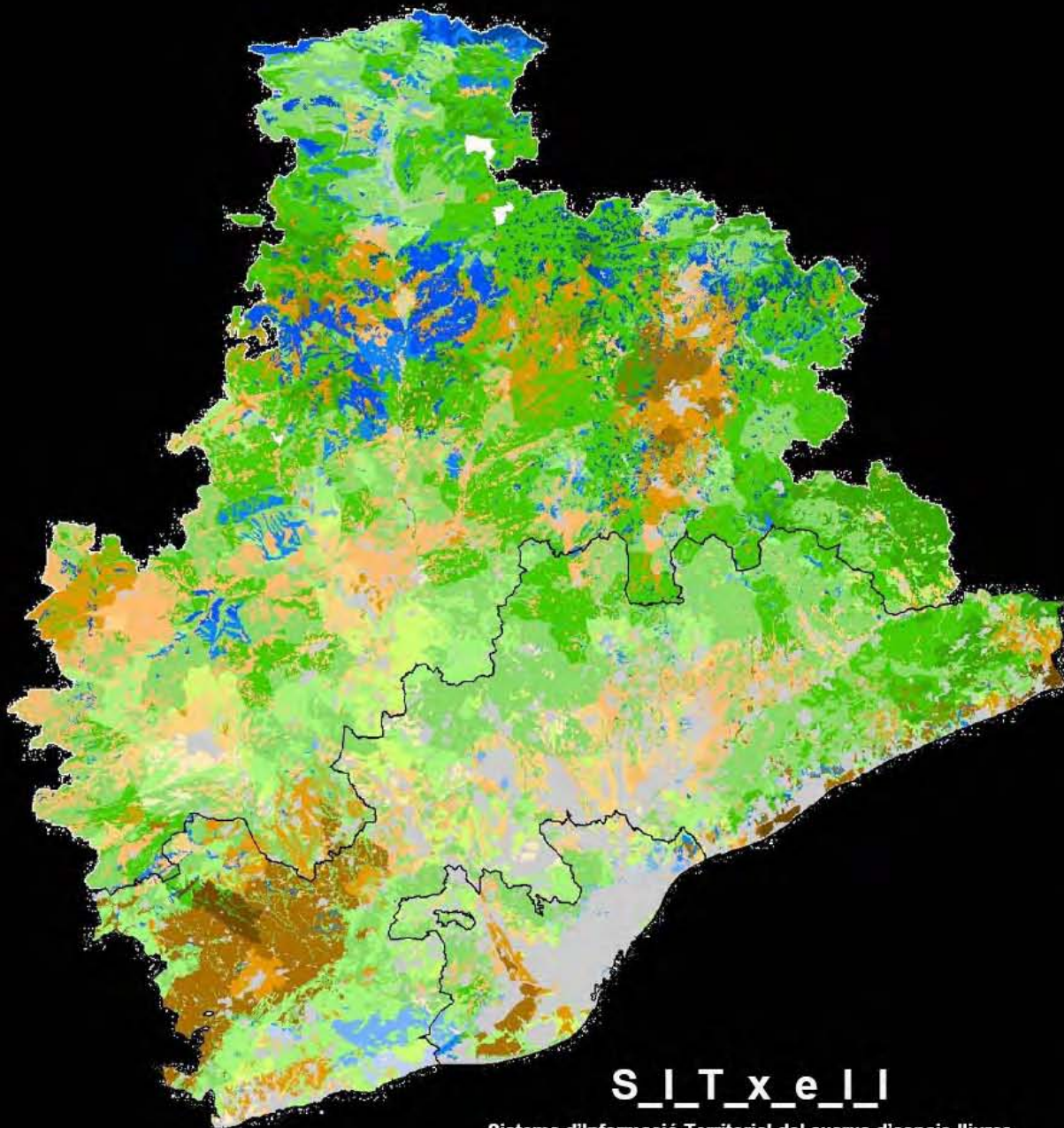

Valoració agrària

No Agrari

Agrícola

Moderat
Mitjà
Mitjà - Consolidat
Consolidat
Sòlid
Molt sòlid

Forestal

Molt Débil
Débil
Moderat
Mitjà
Consolidat
Sòlid
Molt sòlid

Prats i pastures

Débil
Débil-Moderat
Moderat
Mitjà
Mitjà-Consolidat
Consolidat
Sòlid

S_I_T_x_e_l_l

Sistema d'Informació Territorial del axarxa d'espais lliures



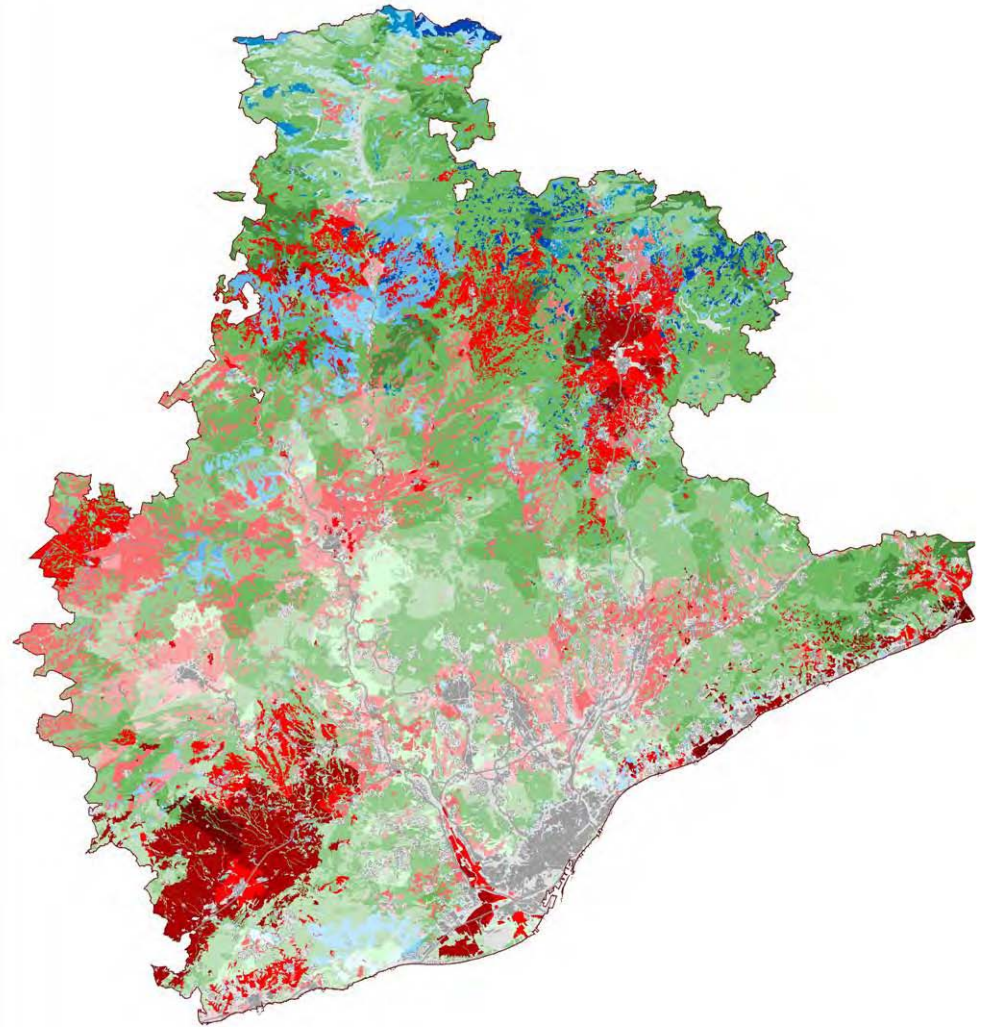
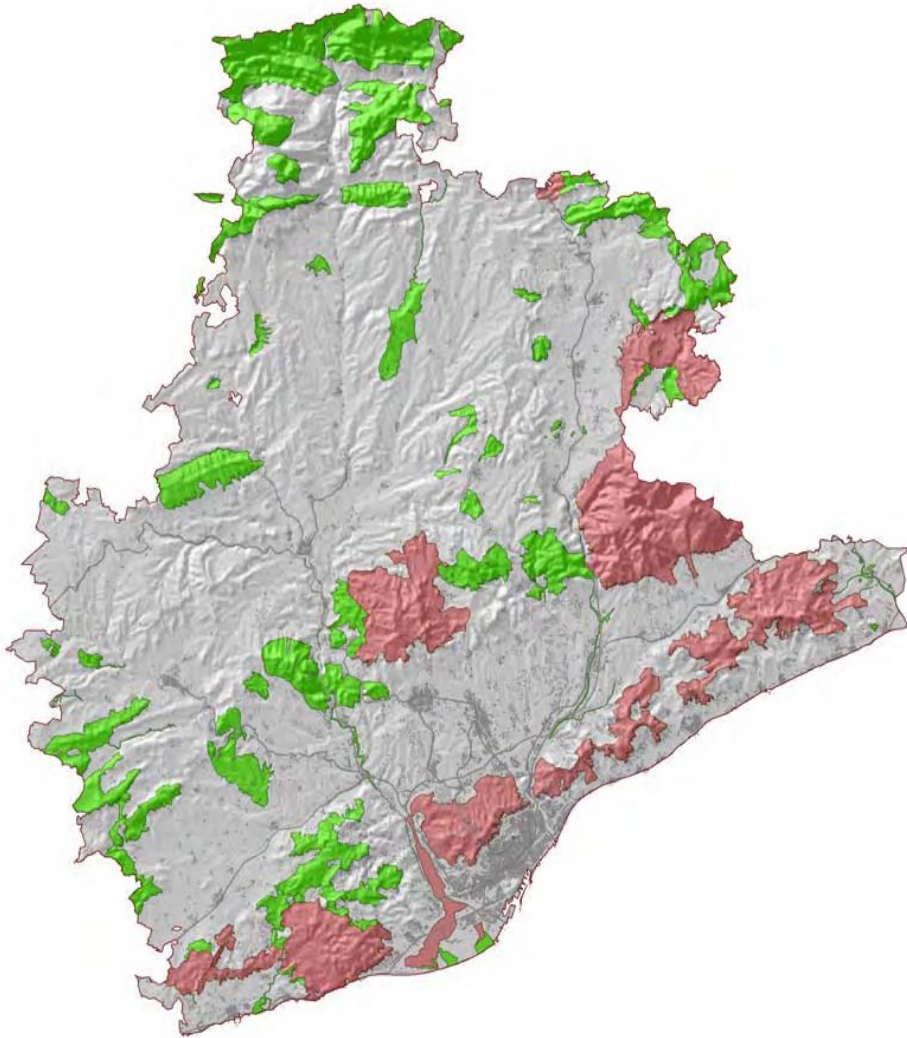







- Àrea metropolitana
- Mencionats de Municipis
- Entitat Metropolitana del Medi Ambient
- Entitat Metropolitana del Transport
- Resta Regió metropolitana
- Comarques

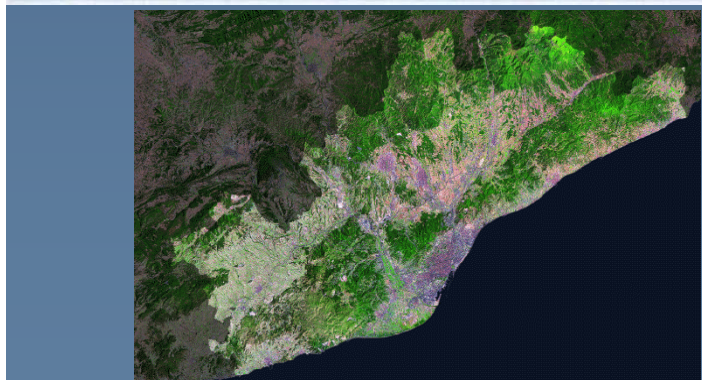

Dinàmica territorial en la RMB (1)

- ◆ Consumo desproporcionado de suelo.
- ◆ Dispersión de la ocupación.
- ◆ Especialización de los usos.



Dinàmica territorial en la RMB (2)

- ◆ Incremento de la movilidad obligada
- ◆ Fragmentación del territorio
- ◆ Homogeneización y banalización del paisaje



Dinàmica en los espacios libres RMB ⁽¹⁾

- ◆ Disminución de la actividad del sector primario: agrícola, ganadero y forestal.
- ◆ Fragilidad de los sistemas naturales



Dinámica en los espacios libres RMB (2)

- ◆ Gran demanda de áreas naturales para el ocio y el turismo.
- ◆ Terciarización de la economía.
- ◆ Presión urbana en la segunda corona metropolitana.



Análisis del sistema de espacios abiertos PTMB

Espacios de elevado interés para la flora y la vegetación

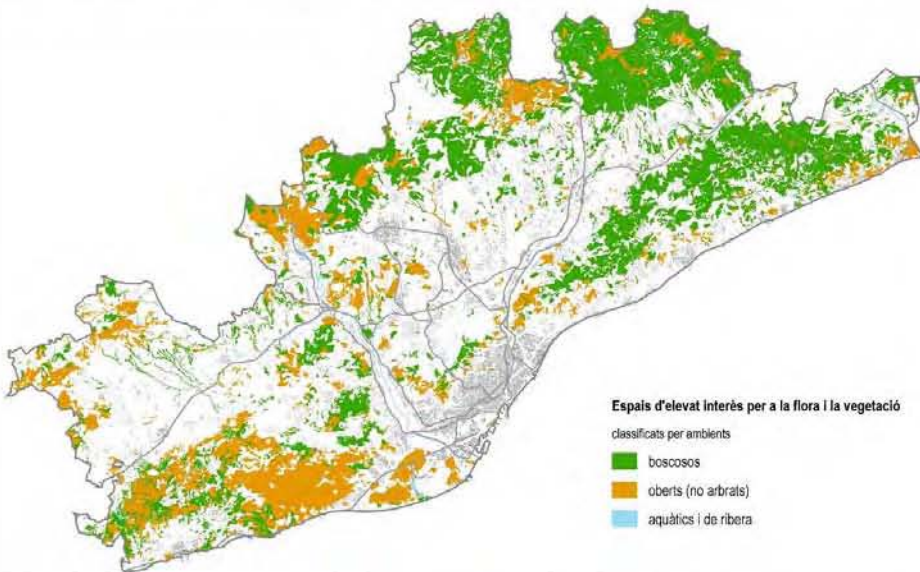

Espacios de elevado interés para la fauna

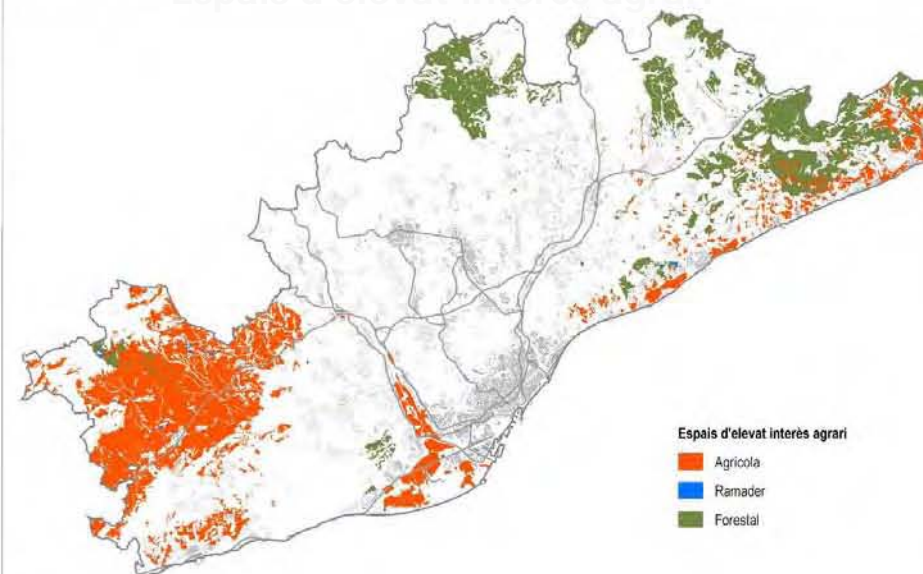
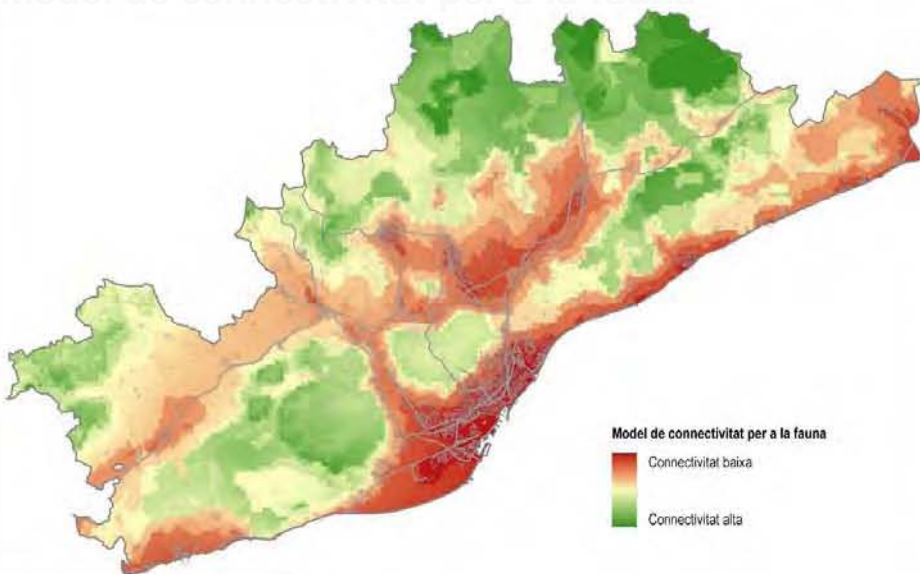
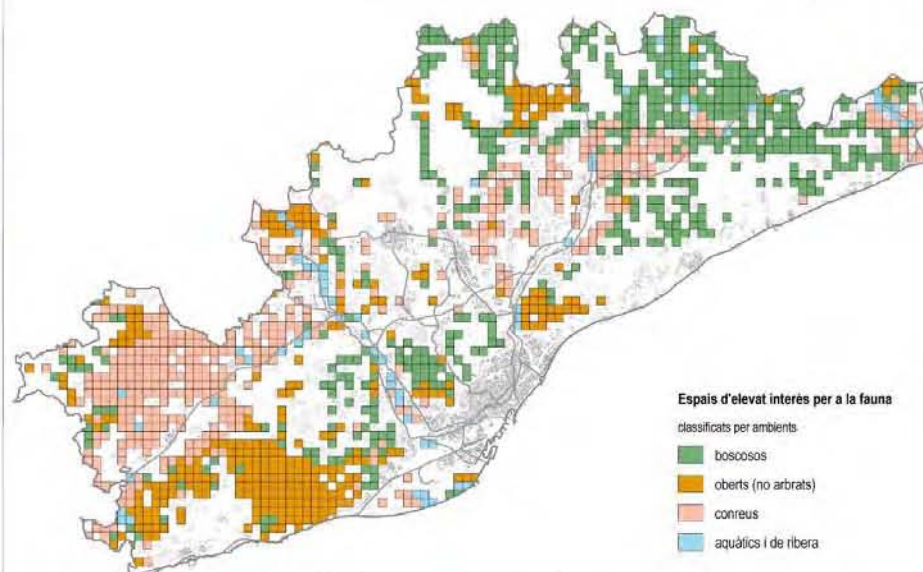

Espais protegits actualment per plans sectorials o urbanístics

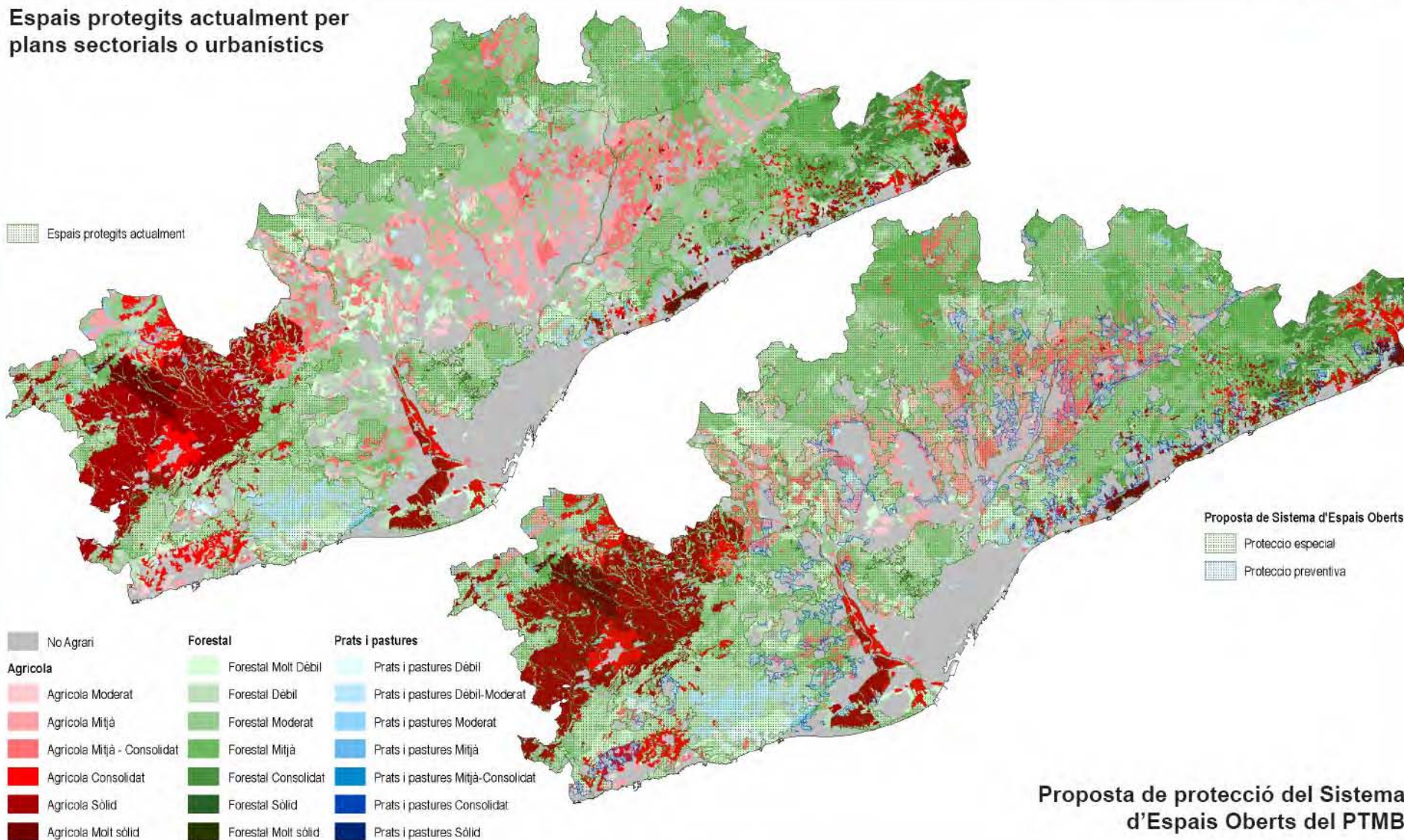

Proposta de protecció del Sistema d'Espais Oberts del PTMB

Resultado análisis sistema espacios abiertos

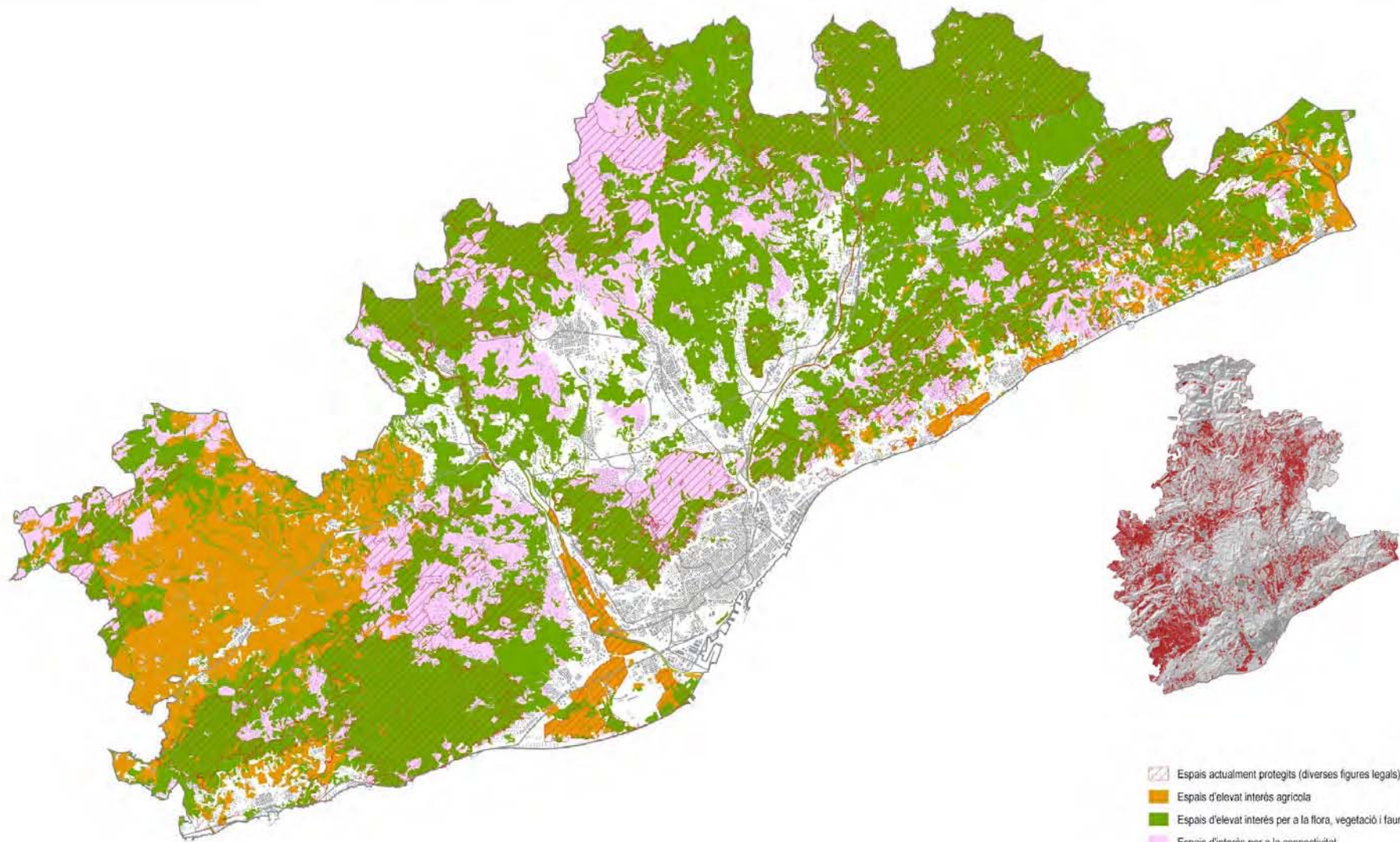

Región metropolitana de Barcelona

Áreas protegidas

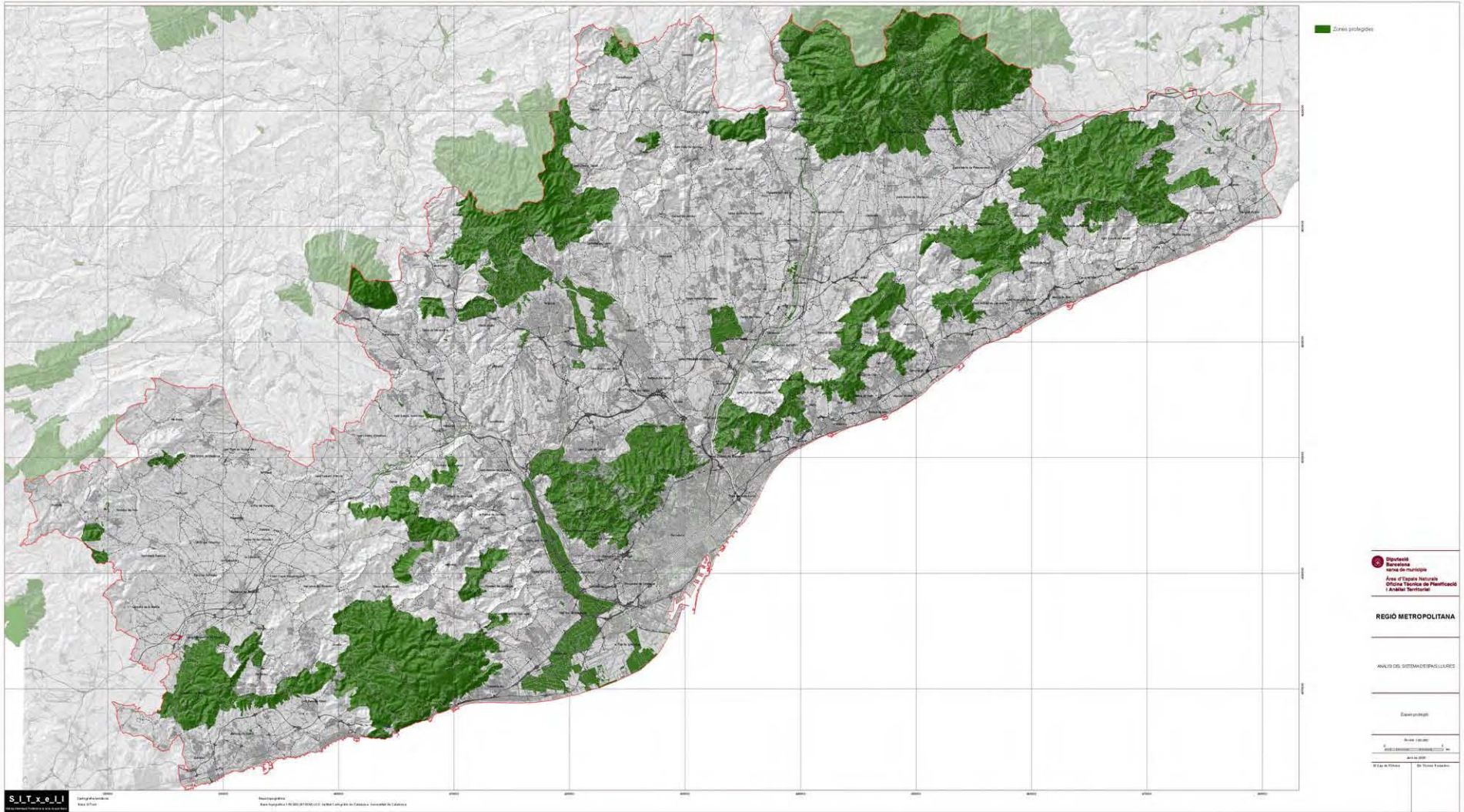

Región metropolitana de Barcelona

Red Natura 2000

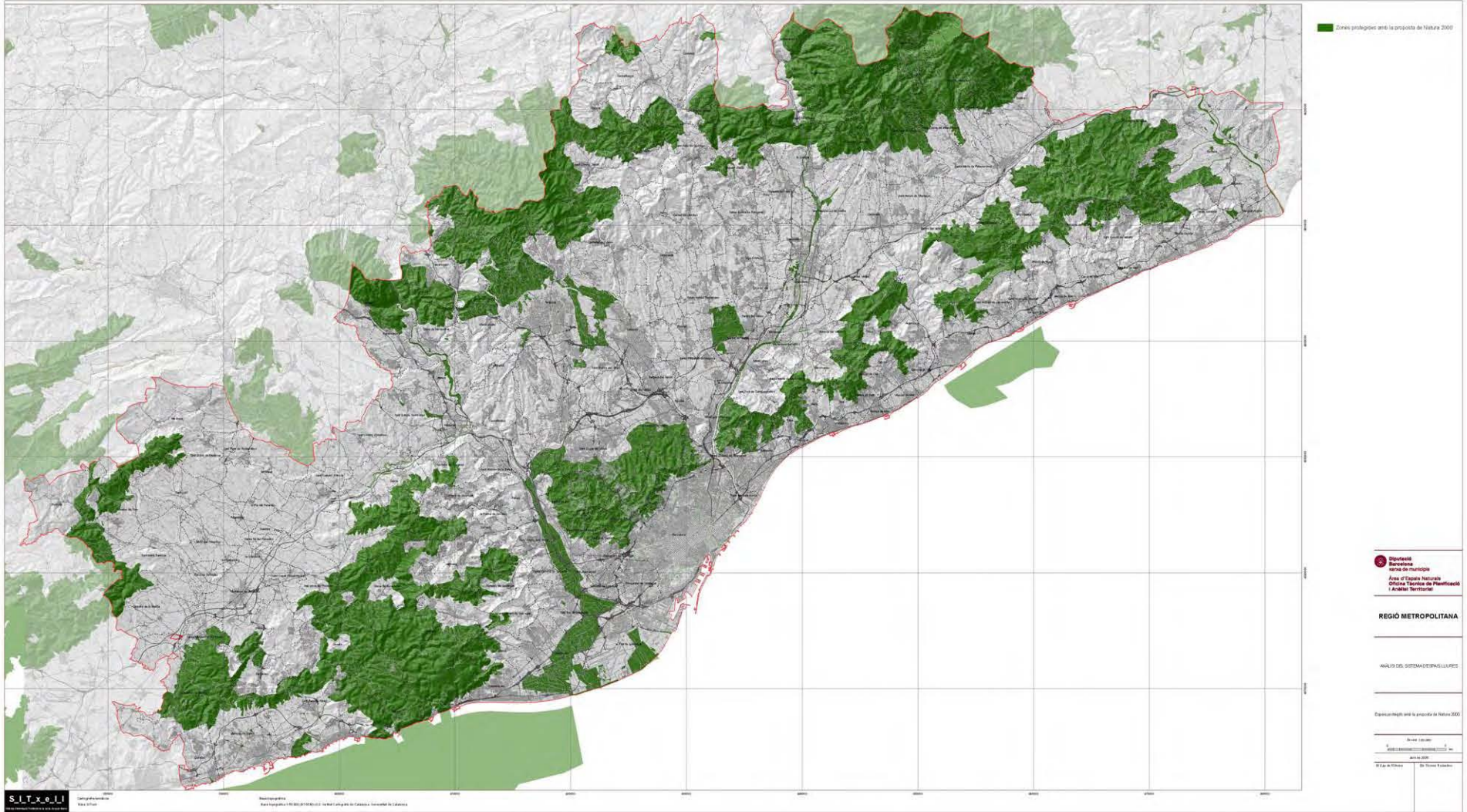

Región metropolitana de Barcelona

Áreas agrícolas con fortaleza económica

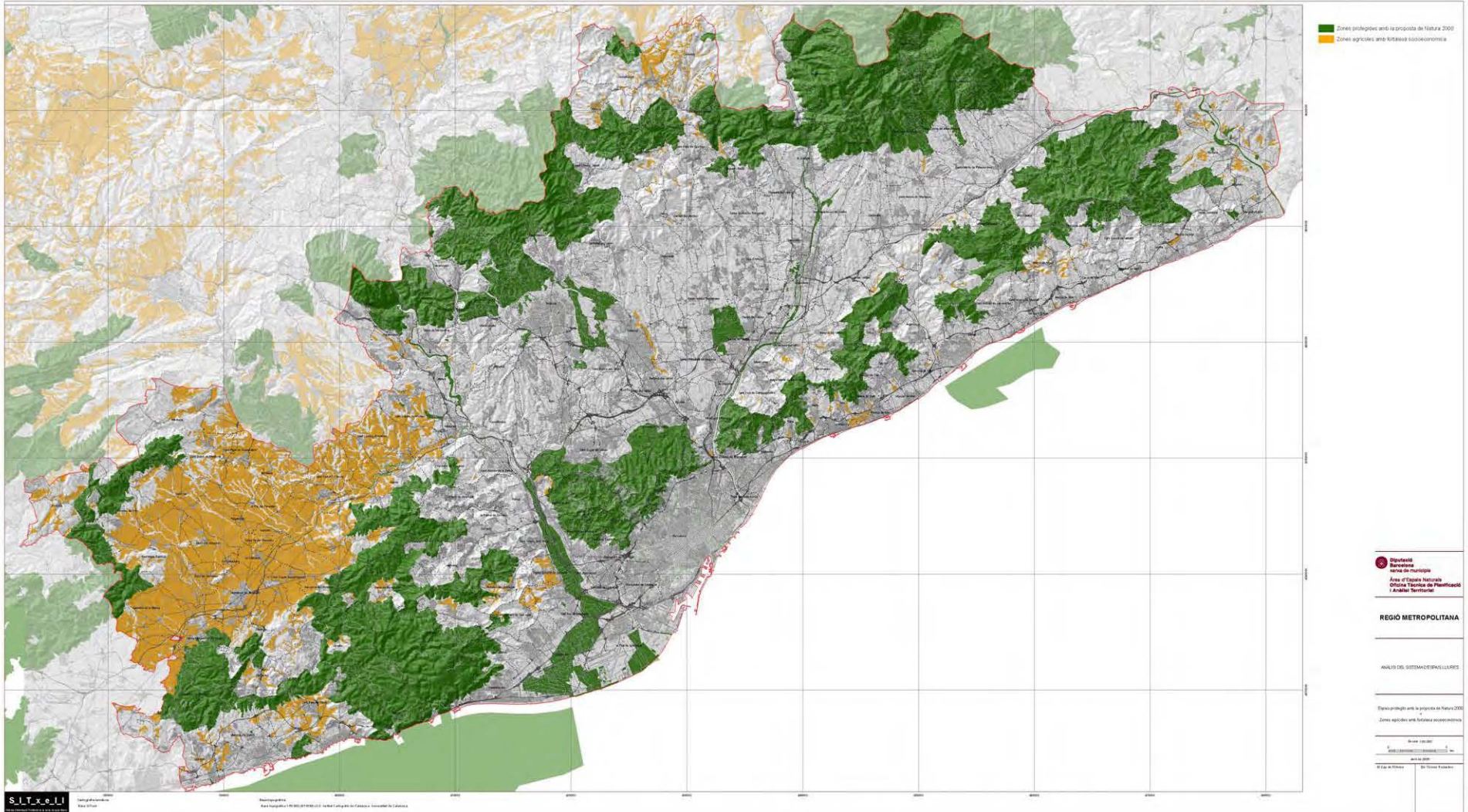

Región metropolitana de Barcelona

Áreas de habitats de alto valor en ámbitos de conexión

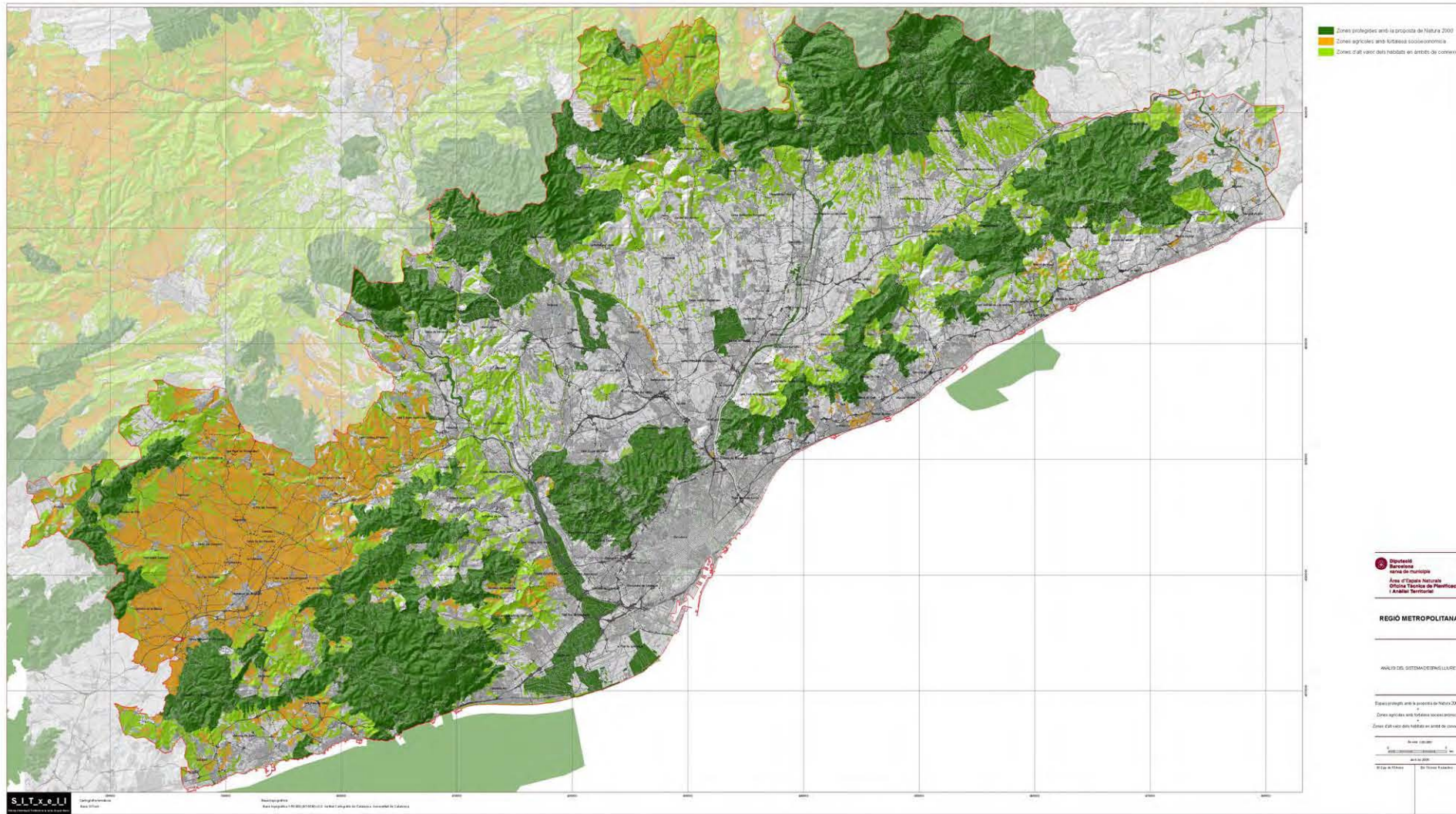

Región metropolitana de Barcelona

Àreas de alto valor para las aves

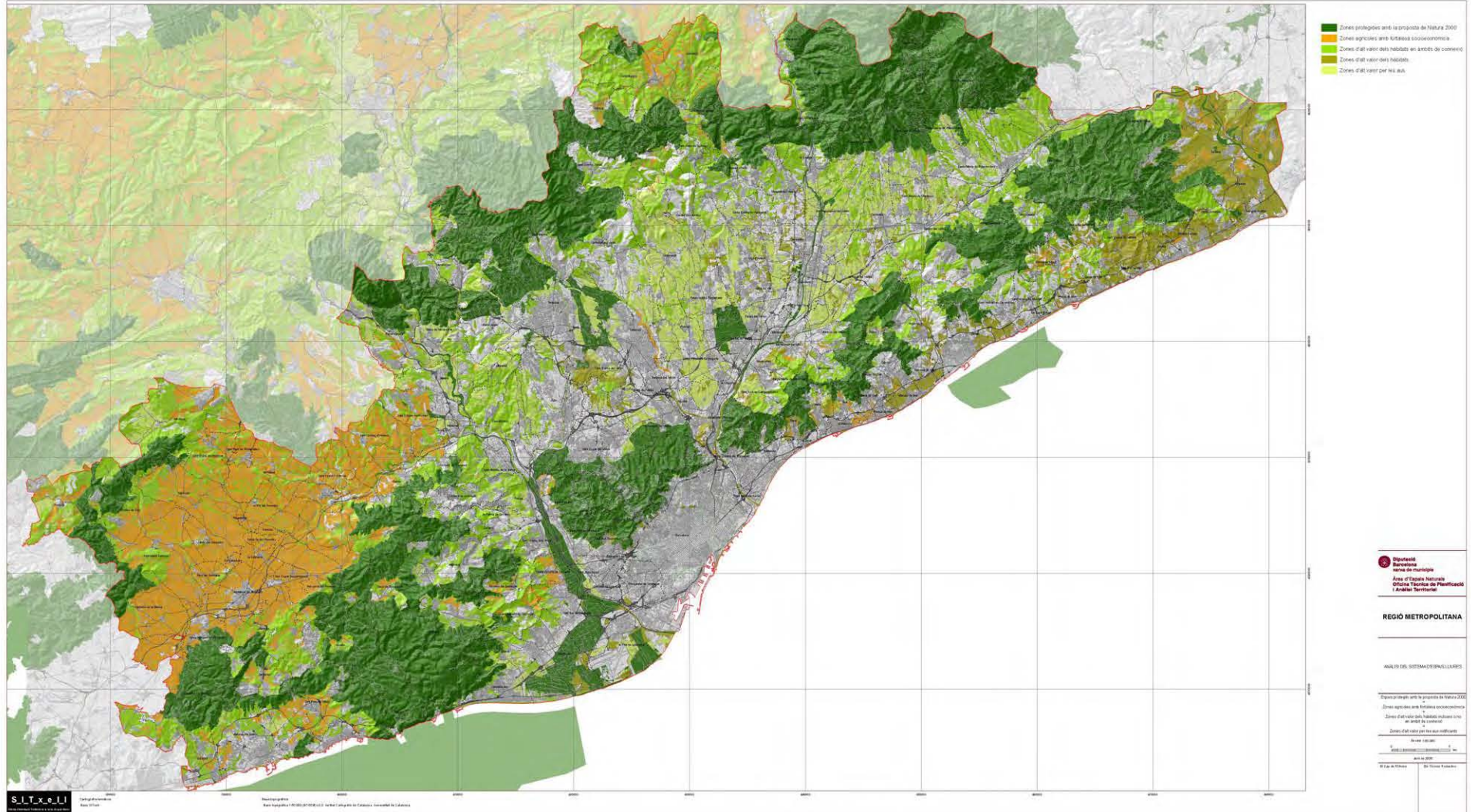

Región metropolitana de Barcelona

Otras áreas de valor para la conectividad territorial

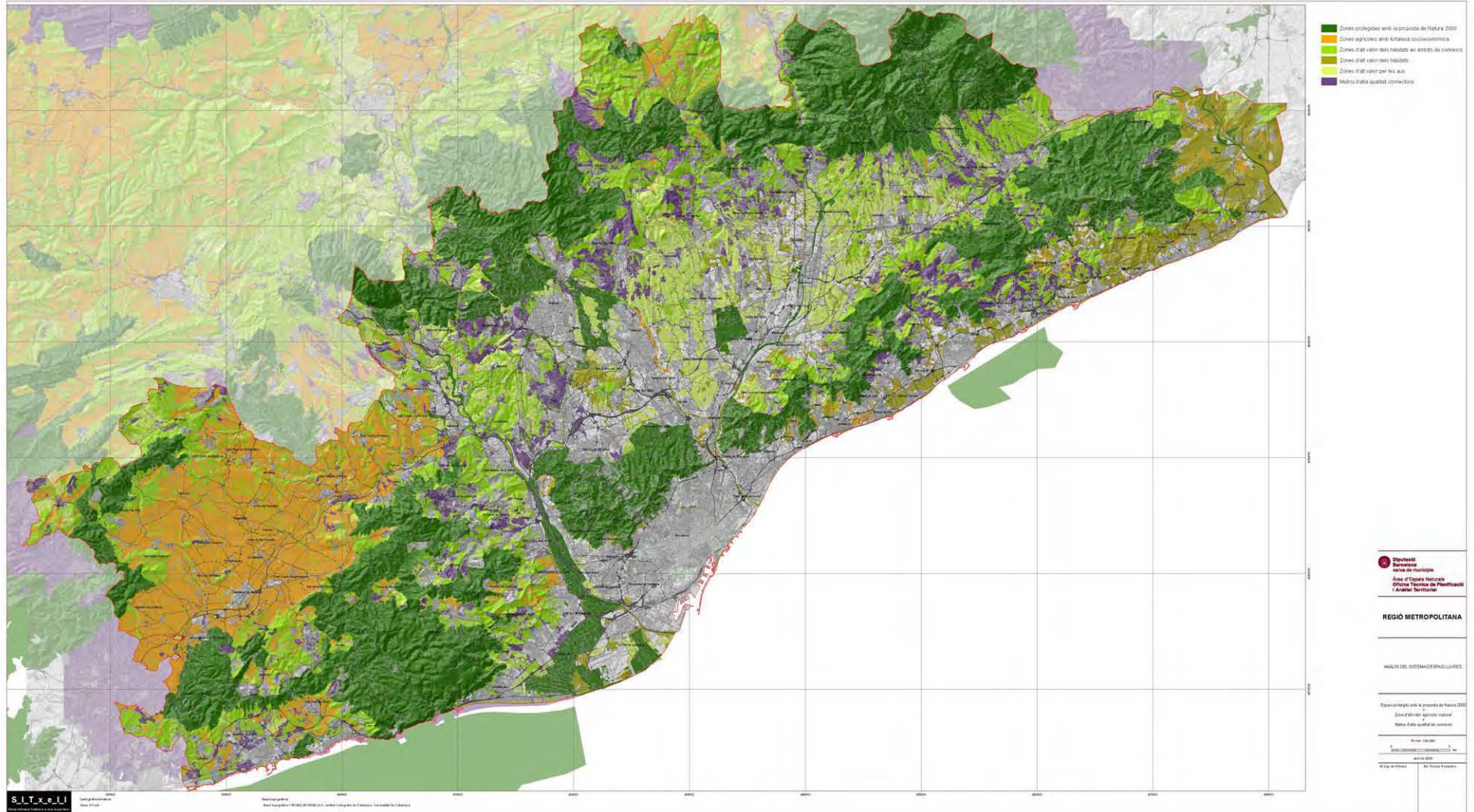

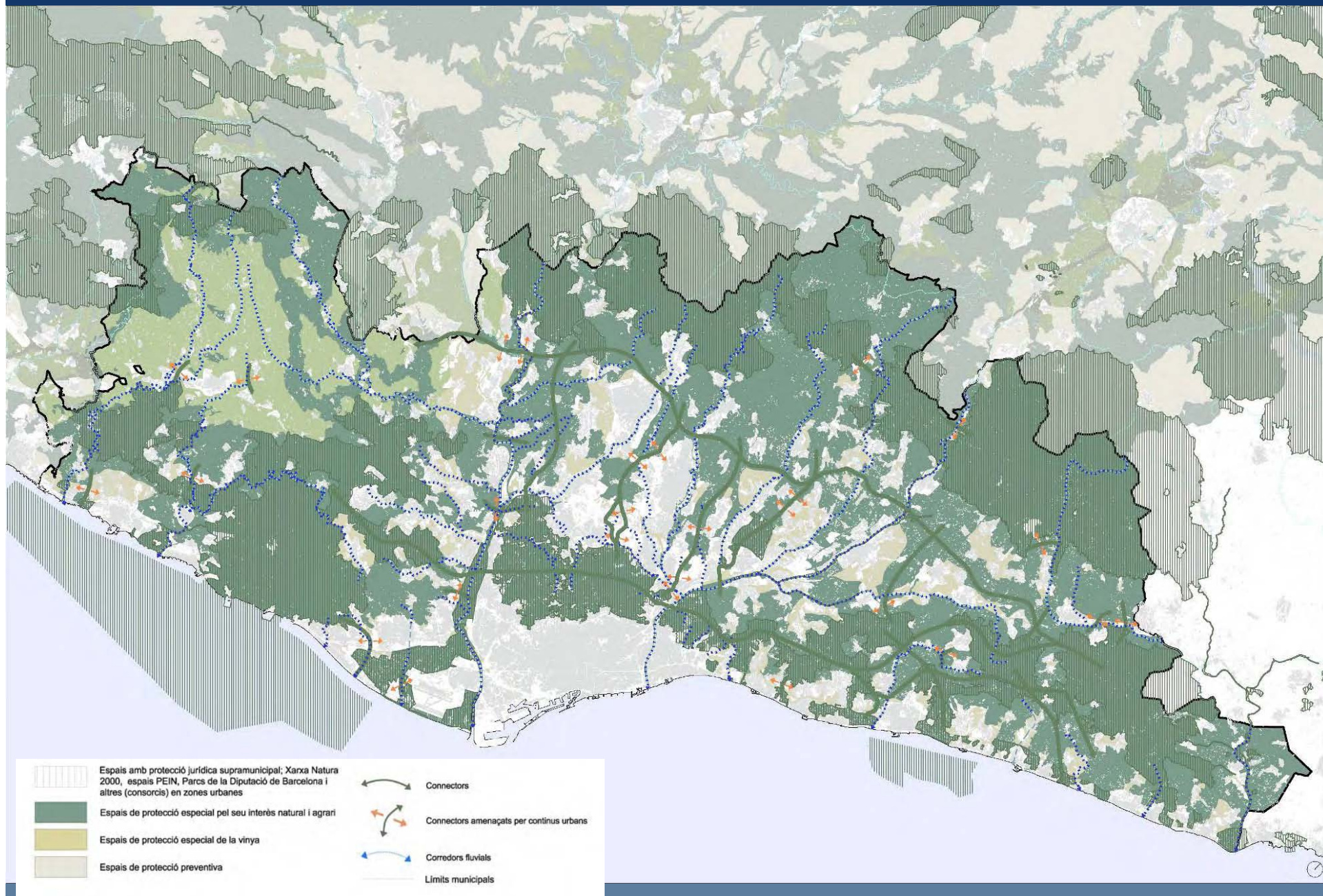



La huerta de Vilanova y los regadíos del embalse del Foix
Prat del Mas de l'Esquerrer, Vilanova i la Geltrú (Garraf), 10.2004



Los viñedos del Garraf
La Serra, Sant Pere de Ribes (Garraf), 08.2003



Las hondonadas vitícolas en Garraf-Ordal
Riera de Begues, Olesa de Bonesvells (Alt Penedès), 02.2005



El Delta del Llobregat
Els Fàixassos, Viladecans (Baix Llobregat), 03.2005



Las denominadas "Valls dels Cirerers"
Torrelleies, Torrelles de Llobregat (Baix Llobregat), 04.2005



Los viñedos del Ilano del Penedès
Rateuques, Castellet i la Gornal (Alt Penedès), 08.2003



Los llanos cerealistas del sector de las sierras preitorales correspondientes al Penedès
Sant Joan de Mediona, Mediona (Alt Penedès), 09.2003



El policultivo de los valles del Anoia
Terrassola i Lavit, Torrelavit (Alt Penedès), 03.2005



Los viñedos de Aella
Vall de Rials, Aella (Maresme), 06.2004



Los cultivos bajo plástico del Baix Maresme
Pla del Moll, Vilassar de Mar (Maresme), 09.2003

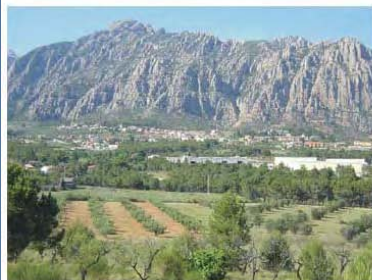

Los olivares del Pla de Montserrat
Can Dolcet, Colibetó (Baix Llobregat), 05.2005



Los frutales de los alrededores de Martorell
La Pau, Martorell (Baix Llobregat), 09.2003



Los frutales de la Vall Baixa
Sant Feliu de Llobregat (Baix Llobregat), 05.2004



Los campos de fresas del Alt Maresme
Can Camps, Sant Iscle de Vallalta (Maresme), 08.2003



El Delta de la Tordera y los regadíos del Alt Maresme
Castell de Palafolls, Palafolls (Maresme), 08.2003



El denominado hort i vinyet de Barcelona
Vallbona, Sant Andreu de Palomar, Barcelona
(Barcelonès), 09.2003



**Los valles de cabecera de los cursos
fluviales del Maresme**
Canyamars, Dosrius
(Maresme), 08.2003



Los llanos cerealistas del oeste del Vallès
Palau-d'Ànyter, Lliçà d'Ànyter
(Vallès Oriental), 06.2005



**Los campos de cereales, forrajes y regadíos
del este del Vallès**
Marata, les Franqueses del Vallès
(Vallès Oriental), 04.2005



Las huertas del Maresme central
Cinc Sèries, Mataró
(Maresme), 08.2003



Los llanos cerealistas del Moianès
Torrent Mal del Riu, Mòia
(Bages), 09.2003



La vega de la Tordera
Sant Tou, Tordera
(Maresme), 06.2005

Líneas estratégicas territoriales de la Diputación de Barcelona

- ◆ Competitividad territorial
- ◆ Equidad y cohesión social
- ◆ Sostenibilidad ambiental
 - Modelo territorial policéntrico
 - Red interconectada de ciudades de tamaño medio
 - Ciudades razonablemente compactas y complejas
 - Mejora de la movilidad en base a la mejora de la accesibilidad y de la red de transporte público
 - Nuevas formas de gobernabilidad
 - Protección y mejora de los sistemas naturales

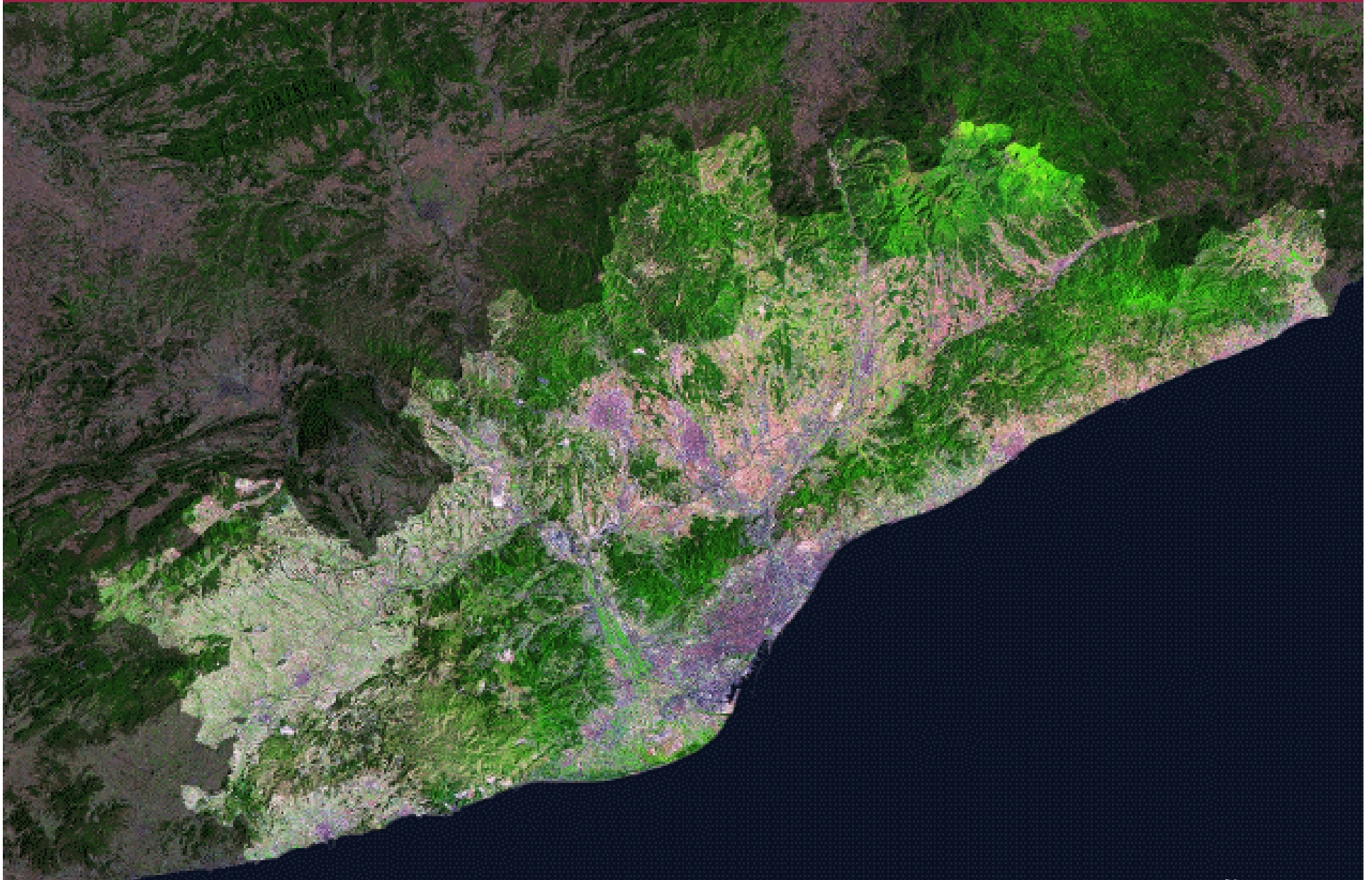



productes de la terra

Suport al teixit empresarial de productes
alimentaris locals i de qualitat

ENTES LOCALES PARTICIPANTES

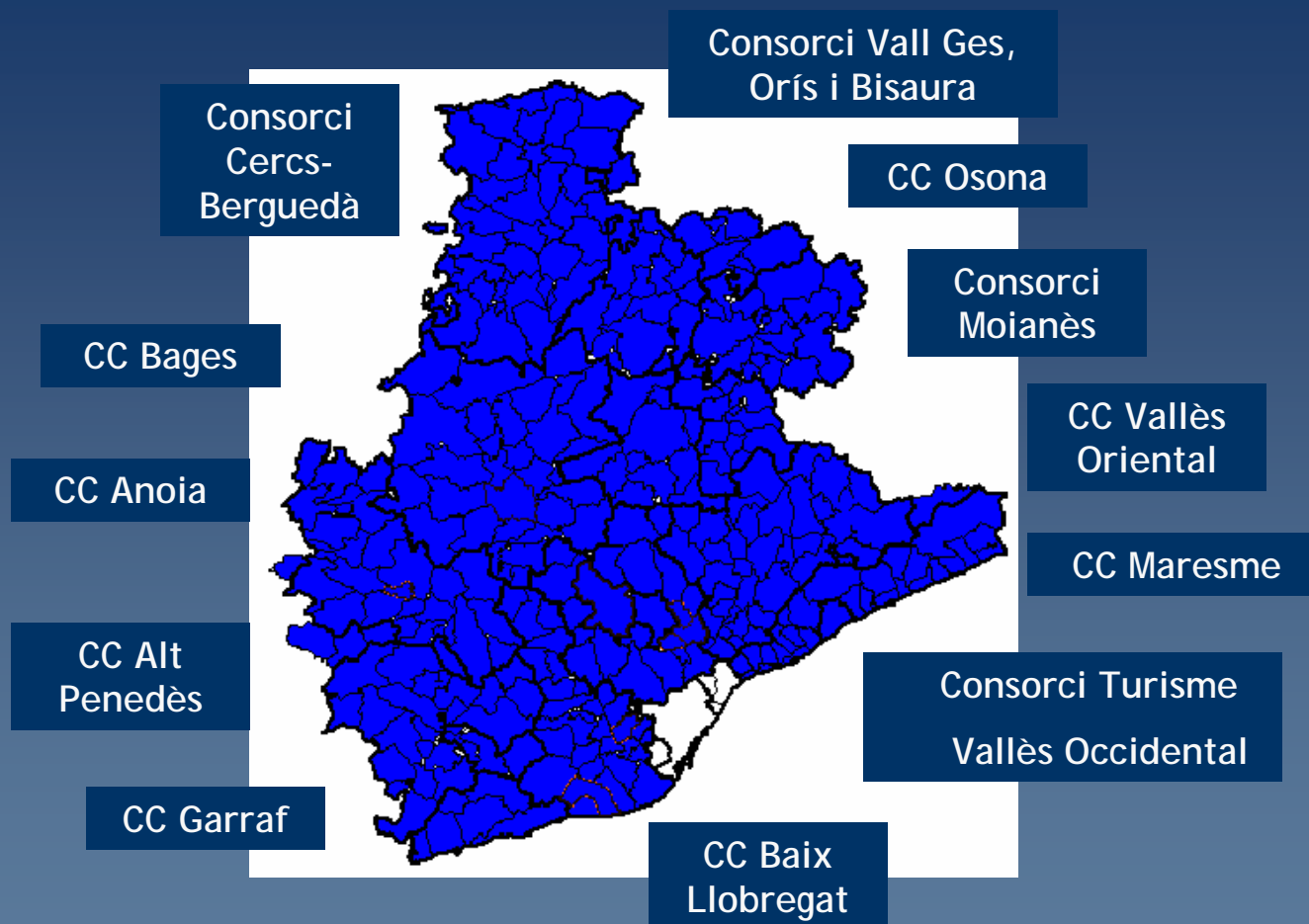

Con la participación de:

- Otras áreas de la Diputación de Barcelona: Oficina de Mercados i Ferias del Área de Comercio, el Área de Espacios Naturales, Oficina de Turismo
- Generalitat de Catalunya: Dirección General de Comercio i Departamento de Agricultura, Alimentación y Acción Rural

Distribució territorial d'empreses (segons el cens provincial 2008)

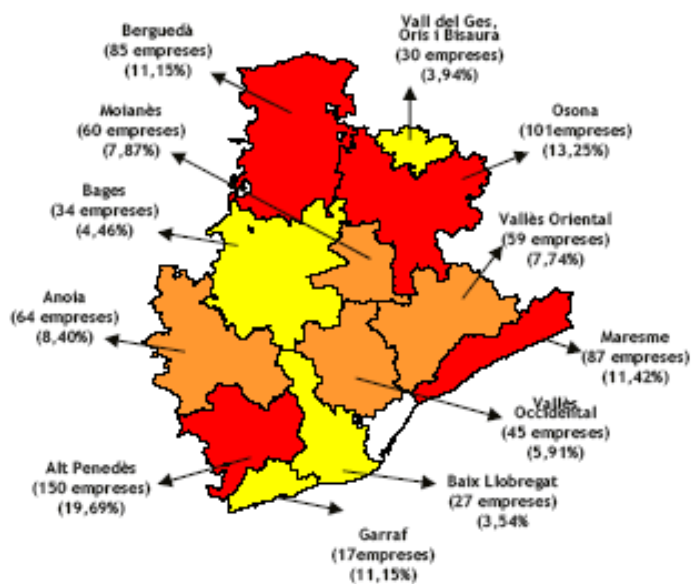
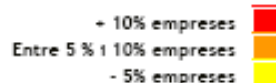

Nombre d'empreses per subsector (segons cens provincial 2008)

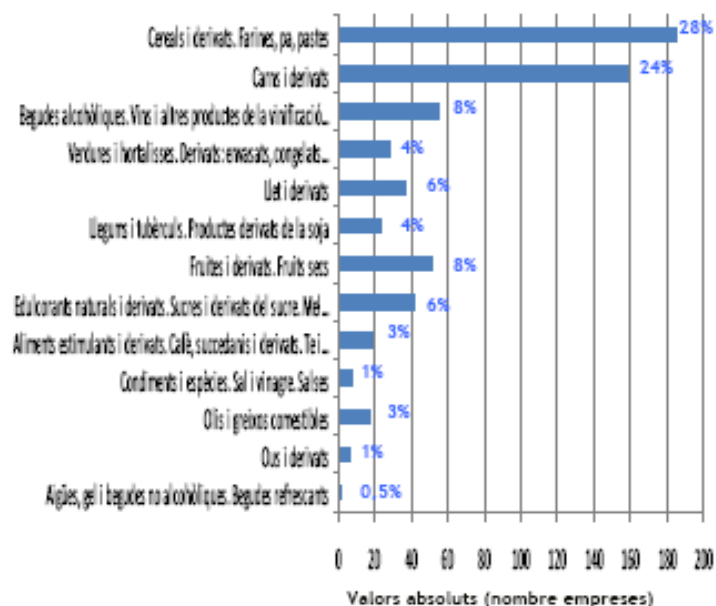

Anàlisi de l'agregació dels censos: 766 empreses i 2.807 productes

El sector a la província de Barcelona: característiques

Distribució de la titularitat per sexes

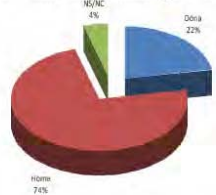

Previsió de relleu generacional

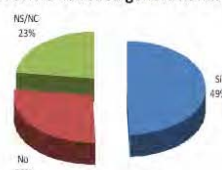

Empresa familiar

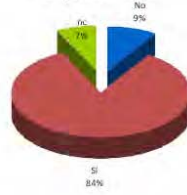

Distribució de la titularitat segons l'edat

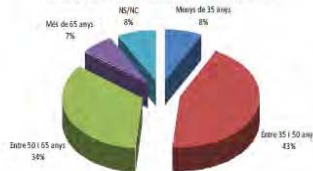

Distribució segons nombre de treballadors/es

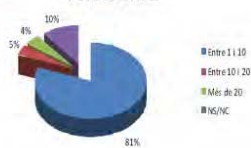

Associacionisme

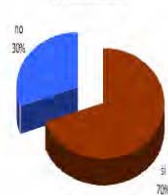

Perfil: de 5 treballadors, familiar, el titular de la qual és un home entre 35 i 50 anys que no té garantit el relleu del negoci, i pertany a algun gremi o associació.

El sector a la província de Barcelona: característiques

Proporció d'elaboradors/transformadors acreditats

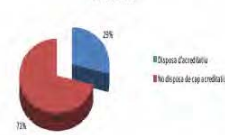

Tipologia d'acreditats

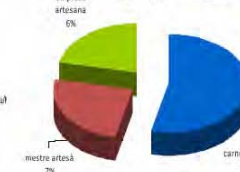

Altres distintius i certificacions

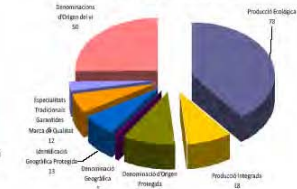

Interès en ampliar la comercialització i la distribució

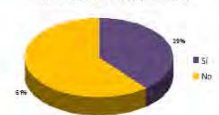

Interès en ampliar distribució i comercialització a l'àmbit de restauració



Distribució segons tipologia d'activitats



Perfil: empresa transformadora, sense acreditatiu, i sense interès a ampliar la comercialització i la distribució dels seus productes

El sector a la província de Barcelona: necessitats

Mancances reflectides pel sector



Respecte a la manca de recol·lament de l'administració pública cal aportar la dada complementària que **només un 23% d'empreses ha sol·licitat ajuts a l'administració**, per la qual cosa es dedueix que o no es coneix o no s'ha fet conèixer bé l'oferta d'ajuts.

D'altra banda, **quan ho sol·liciten, els ajuts es concedeixen gairebé en un 100%**, i la majoria són destinats a millorar l'explotació agrícola, però molt pocs són per a millora de la comercialització o per a equipsaments de noves tecnologies.

Necessitats formatives

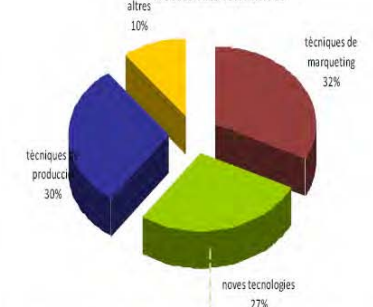

Respecte a la necessitat de formació en noves tecnologies, cal aportar la dada que **només el 50% les utilitza com a eina de treball en referència a la gestió i comunicació**.

Les que les utilitzen, són bàsicament per a la gestió empresarial (24%), per informar-se (22%), per temes de comercialització (22%), per establir contacte amb els proveïdors (20%), per formació (10%).

MARCO DE ACTUACIÓN (I)

Profundizar en el
conocimiento del sector



- Diagnósis
- Censos

Incrementar la
competitividad del sector



- Mejora de la organización del sector
- Optimización gestión empresarial
- Mejora de la producción
- Mejora de la comercialización

Reforzar estructuras de
ayuda local y/o supralocal



- Formación de técnicos
- Transversalidad con otras áreas

MARC D'ACTUACIÓ (II)

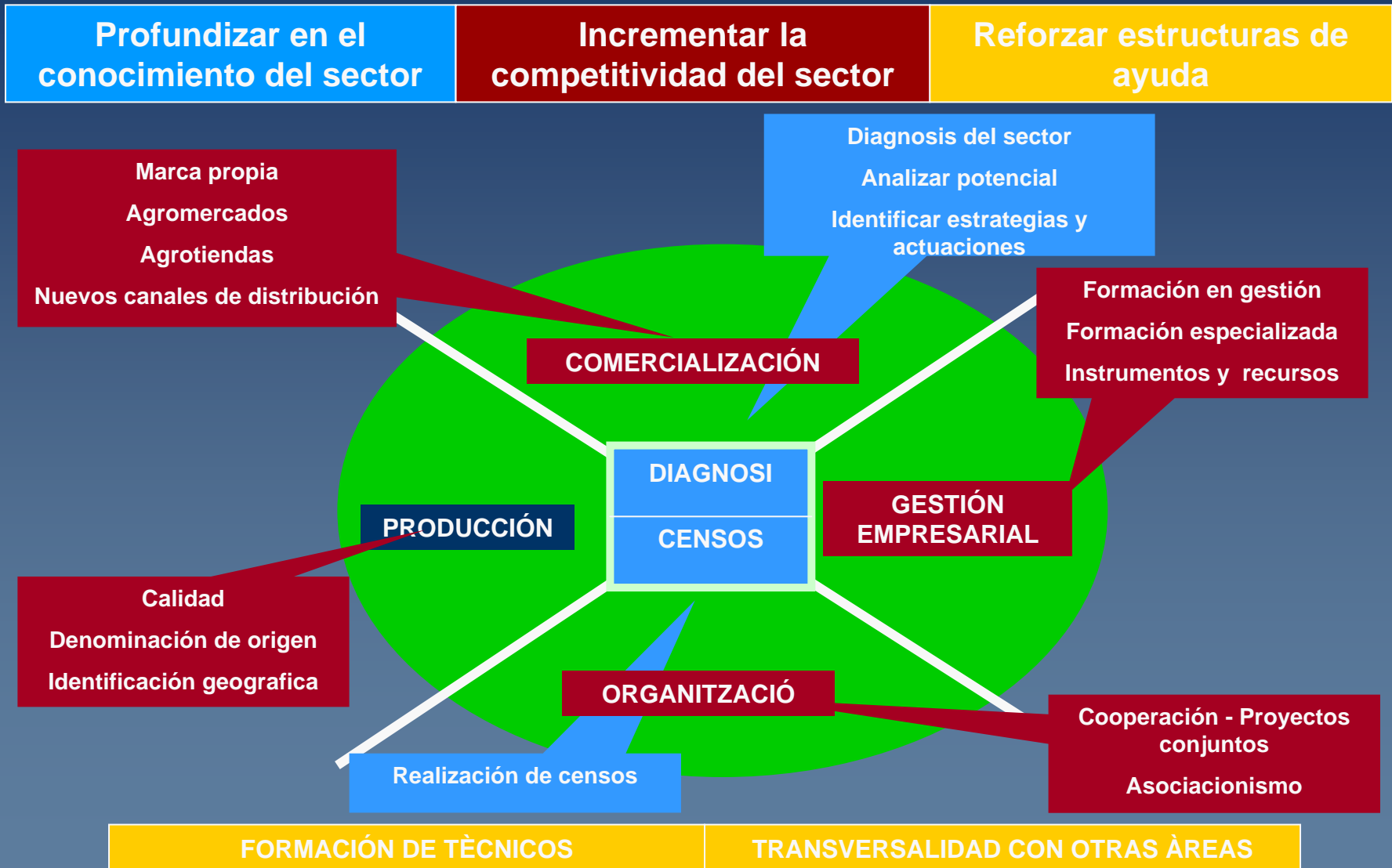

ACTUACIONES REALIZADAS

PLANES LOCALES DE TRABAJO

✓ **2007 i 2008**: elaboración de los planes de trabajo para cada año, en los ámbitos de trabajo:

- Diagnosi
- Censos
- Millora de l'organització del sector
- Optimització gestió empresarial
- Millora de la producció
- Millora de la comercialització

ACTUACIONES GENERALES (ejecuta Diputación)

- ✓ Estudi “L’oportunitat de l’artesania alimentària als municipis de la demarcació de Barcelona” (2007)
- ✓ Tallers de formulació de criteris per la confecció de censos de productors a la província de Barcelona (2007)
- ✓ Viatge d’estudis a Navarra, La Rioja i Aragó (2007)
- ✓ Curs de capacitació Productes de la Terra (2008)
- ✓ Sessions d’intercanvi d’experiències (2008)
- ✓ Elaboració d’un cens provincial i d’un informe de diagnosi a partir de les dades (2008)
- ✓ Manual de gestió per als productors (2008)

CENS	DIAGNOSI	MILLORA ORG. SECTOR	OPTIMITZACIÓ GESTIÓ EMPRESARIAL	MILLORA PRODUCCIÓ	MILLORA COMERCIALIZACIÓ
766 empreses 2.807 productes	10 estudis	125 empreses participants	266 empresaris/es formats en gestió	74 empreses 4 ens locals	130 accions 10 empreses/acció
<p>Censos locals realitzats en els 12 territoris corresponents als ens locals participants</p>	<p>Estudis de diagnosi a partir de les dades del cens (Anoia, Bages, Berguedà, Garraf, Moianès, Vall del Ges, Vallès Oriental, Osona, Vallès Occidental, Maresme)</p>	<p>2 associacions d'empresaris creades amb el projecte (Berguedà i Moianès)</p> <p>Sessions de treball per fomentar l'associacionisme (Alt Penedès, Anoia, Bages, Baix Llobregat, Berguedà, Garraf, Moianès, Vall del Ges, Osona, Vallès Occidental, Maresme)</p> <p>Sortides <i>benchmarking</i> amb empresaris (Alt Penedès, Berguedà, Vall del Ges, Vallès Occidental)</p>	<p>Formació als empresaris/àries en gestió empresarial (Moianès, Baix Llobregat, Vall del Ges, Osona, Alt Penedès, Vallès Occidental)</p>	<p>Formació en cultiu varietats raim negre, qualitat i seguretat alimentàries i edició de Guia Bones Pràctiques (Alt Penedès)</p> <p>Formació en innovació i estudi (Moianès)</p> <p>2 Convenis Recerca amb la UPC sobre Carxofa Prat (Baix Llobregat)</p> <p>Estudi millora productiva de la patata del bufet (Vall del Ges)</p> <p>Tràmits per a la sol·licitud de IGP (Gall Penedès a Alt Penedès, Pollastre i Carxofa del Prat a Baix Llobregat, IGP Patata Bufet d'Orís a la Vall del Ges)</p>	<p>12 agromercats (Vallès Oriental, Bages, Garraf, Anoia)</p> <p>5 catàlegs empreses i productes (Maresme, Moianès, Garraf, Vall del Ges, Baix Llobregat)</p> <p>Participació Agrotur (Baix Llobregat, Bages, Moianès, Alt Penedès)</p> <p>Participació en fires del territori (Berguedà, Moianès, Alt Penedès, Anoia, Garraf, Vall del Ges, Osona, Maresme)</p> <p>Sensibilització escoles (Berguedà, Anoia, Moianès)</p> <p>Estudis (comercialització, agrobotiga,...) (Bages, Berguedà, Moianès)</p> <p>Promoció marques qualitat territorial (Garraf, Vallès Oriental, Vall del Ges, Berguedà, Alt Penedès)</p>

CICLE DE TALLERS
"EL MOIANÈS VE DE GUST"
TARDOR 2007



**DILLUNS 19 DE NOVEMBRE
A LES 7 DE LA TARDA
A CAN CARNER (MOIÀ)**

Presentació dels resultats dels estudis "Productes de la terra" i del Pla estratègic de la producció agrària ecològica. Realitzats per Pep Patau Van Arend i Àmbit Rural

CONSORCI DEL MOIANÈS
CAN CARNER 141-145, 11-12-1399
TEL. 93 923 14 10 / 93 923 14 24
WWW.MOIANES.MI.AG

Organitzat: **CONSORCI DEL MOIANÈS**
Acol·lit i patrocinat: **DIPLUTACIÓ DE BARCELONA**

CICLE DE
**FORMACIÓ I
INNOVACIÓ
AMB GUST DE
MOIANÈS**



El Consorci del Moianès, amb el suport de l'Institut Moianès de Recerca i Innovació Agrària, organitza un cicle de tallers i tastats amb l'objectiu de millorar la qualitat i el gust dels productes agrícoles locals i fomentar la innovació i el desenvolupament sostenible del sector agrícola. Els tallers i tastats es realitzaran a Can Carner, a Moià, el dilluns 19 de novembre a les 7 de la tarda.

El producte de la terra és, des de sempre, el punt de partida de la producció agrària ecològica. Aquesta qualitat es pot aconseguir mitjançant la producció ecològica, que garanteix la qualitat dels productes i el benestar dels animals. Els tallers i tastats són una oportunitat per a tots els interessats en la producció ecològica i el gust dels productes agrícoles locals.

Tallers i tastats organitzats pel Consorci del Moianès i l'Institut Moianès de Recerca i Innovació Agrària.

**4 SESSIONS
EL 4 DE FEBRER
TAS TANCAT ANUAL**

**CONFERÈNCIA
DIMARS 6 DE FEBRER**
Els productes de la terra, la importància de la qualitat i els diferents factors que influeixen en el desenvolupament econòmic.
La conferència està organitzada per la Maria Magdalena, membre del Consell d'Innovació i Recerca del Consorci del Moianès i l'Institut Moianès de Recerca i Innovació Agrària, amb el suport de l'Institut Moianès de Recerca i Innovació Agrària.

**TALLER I TAST TANCAT
AMB GUST DE MOIANÈS
DIMARS 26 DE FEBRER**
Taller participatiu destinat a conèixer els productes del Moianès en múltiples situacions estacionals. Realitzadors de la comarca.

Aquest taller es realitzarà en un espai dels productors locals per a donar-los a conèixer el desenvolupament sostenible.

**TALLER 2: TAST OBERT
AMB GUST DE MOIANÈS
DIMARS 13 DE MARÇ**
En aquest taller es farà un tast dels productes del Moianès i també es farà un tast dels productes d'altres zones de Catalunya. L'objectiu és poder conèixer les característiques d'una i altra.

**TALLER 3: LABORATORI
D'ANÀLISI
DIMARS 1 D'ABRIL**
Taller per a conèixer i analitzar els productes de la terra. Fer el tast i elaborar un menú de productes amb un únic producte de la terra. Els productes de la terra són, des de sempre, el punt de partida de la producció agrària ecològica. Aquesta qualitat es pot aconseguir mitjançant la producció ecològica, que garanteix la qualitat dels productes i el benestar dels animals. Els tallers i tastats són una oportunitat per a tots els interessats en la producció ecològica i el gust dels productes agrícoles locals.

CONSORCI DEL MOIANÈS
CAN CARNER 141-145, 11-12-1399
TEL. 93 923 14 10 / 93 923 14 24
WWW.MOIANES.MI.AG

Formació a responsables empreses en gestió empresarial
Consorci de la Vall del Ges, Orís i Bisaura



Formació i innovació amb gust de Moianès.
Consorci Moianès



Edició BBPP en viticultura a partir dels
esmorzars a la vinya.

Consell Comarcal de l'Alt Penedès

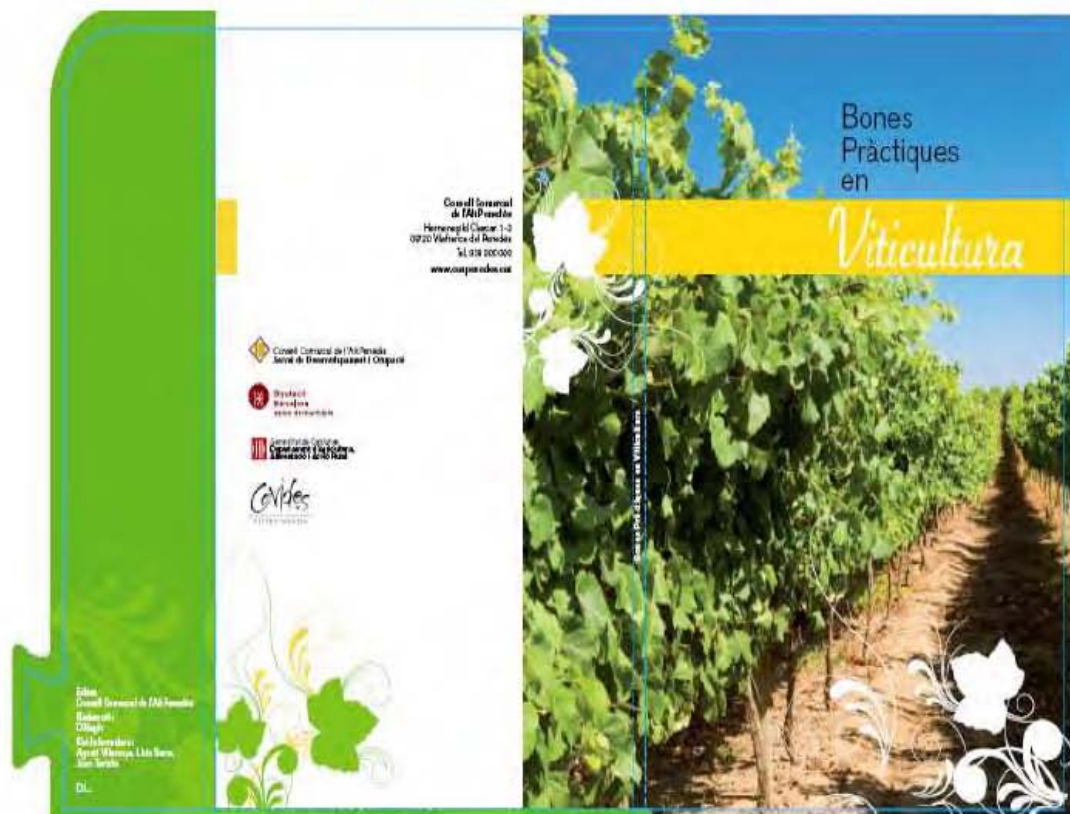

Index fitxes

1. FACTORS QUE INFLUEIXEN SOBRE LA VINYA: EL CLIMA I EL SÒL
2. PREPARACIÓ DEL TERRENY
3. PLANTACIÓ DE LA VINYA
4. PODA DE FORMACIÓ
5. PODA DE PRODUCCIÓ
6. CONREU DEL SÒL
7. FERTILITZACIÓ
8. ESPORCA EN VERD I GESTIÓ DE LA VEGETACIÓ
9. TRACTAMENTS FITOSANITARIS
10. MACEL·LACIÓ I VERENA

Catàleg
CC Garraf



Agrobotiga
virtual
CC Baix
Llobregat

Catàleg
Consorti
Moianès

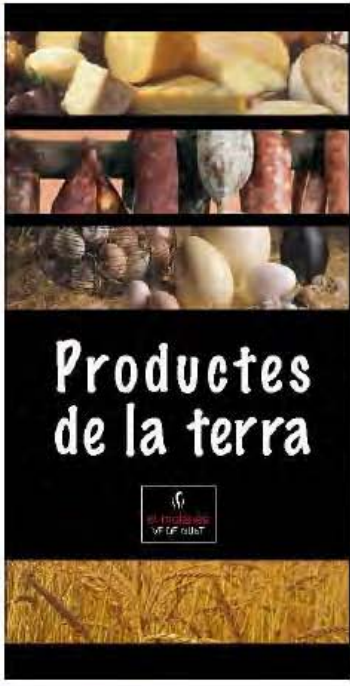

Catàleg
CC Maresme





Mostra a la Boqueria
CFI Cercs Berguedà



Aules de Cuina

Els cuiners del col·lectiu Cuina Vallès us oferirem unes classes de cuina i us mostrarem com s'elaboren les nostres receptes. No us les perdeu!

Aula de Cuina de Castellar

Rest. Garbí i El Cellar
23 de gener de 2007
Baixada Palau, s/n
08211 Castellar del Vallès
18.00 a 19.30 h

Xup-xup fa la cassola

Rest. El Capritx i Sant Bartomeu
24 de gener de 2007
Col·legi, 21
08224 Terrassa
18.00 a 19.30 h

Mercat Central del Sabadell

Rest. El Forrellat i Can Fau
25 de gener de 2007
Plaça del Mercat, s/n
08201 Sabadell
18.00 a 19.30 h

Inscripcions: 5 € per sessió

Per formalitzar la inscripció ho heu de fer trucant al 93 727 35 34 (Eva) i fent un ingrés indicant el nom de la persona inscrita al següent número de compte:
2100-1112-85-0200123257 (Cuina Vallès).

Places limitades

Esmorzar de forquilla

Amb la nova collita de mongetes del ganxet acabada d'arribar, us convidem a assaborir aquesta joia de les llegums, cuinada a la manera Cuina Vallès.

L'esmorzar de forquilla el cuinaran el col·lectiu Cuina Vallès conjuntament amb cuiners convidats.

27 de gener de 2007. De 10 a 13 h. A la plaça del Mercat de Sabadell





Festa del cigronet a Igualada

CC Anoia

Stand a Fòrum Gastronòmic Girona 08

CC Osona







- La Xarxa de Parcs Naturals està formada por 12 espacios naturales de alto valor paisajístico, ecológico y cultural.
- Garantiza un equilibrio territorial y ambiental a 99 municipios.
- Abarca 100.625 ha, representando el 22 % del territorio donde vive el 70 % de la población de Cataluña.
- Protege los valores naturales, agrícolas, forestales, culturales y paisajísticos de cada parque.
- Apuesta por un equilibrio entre la preservación de cada espacio y el desarrollo económico de la población.
- Fomenta el uso público del patrimonio natural.

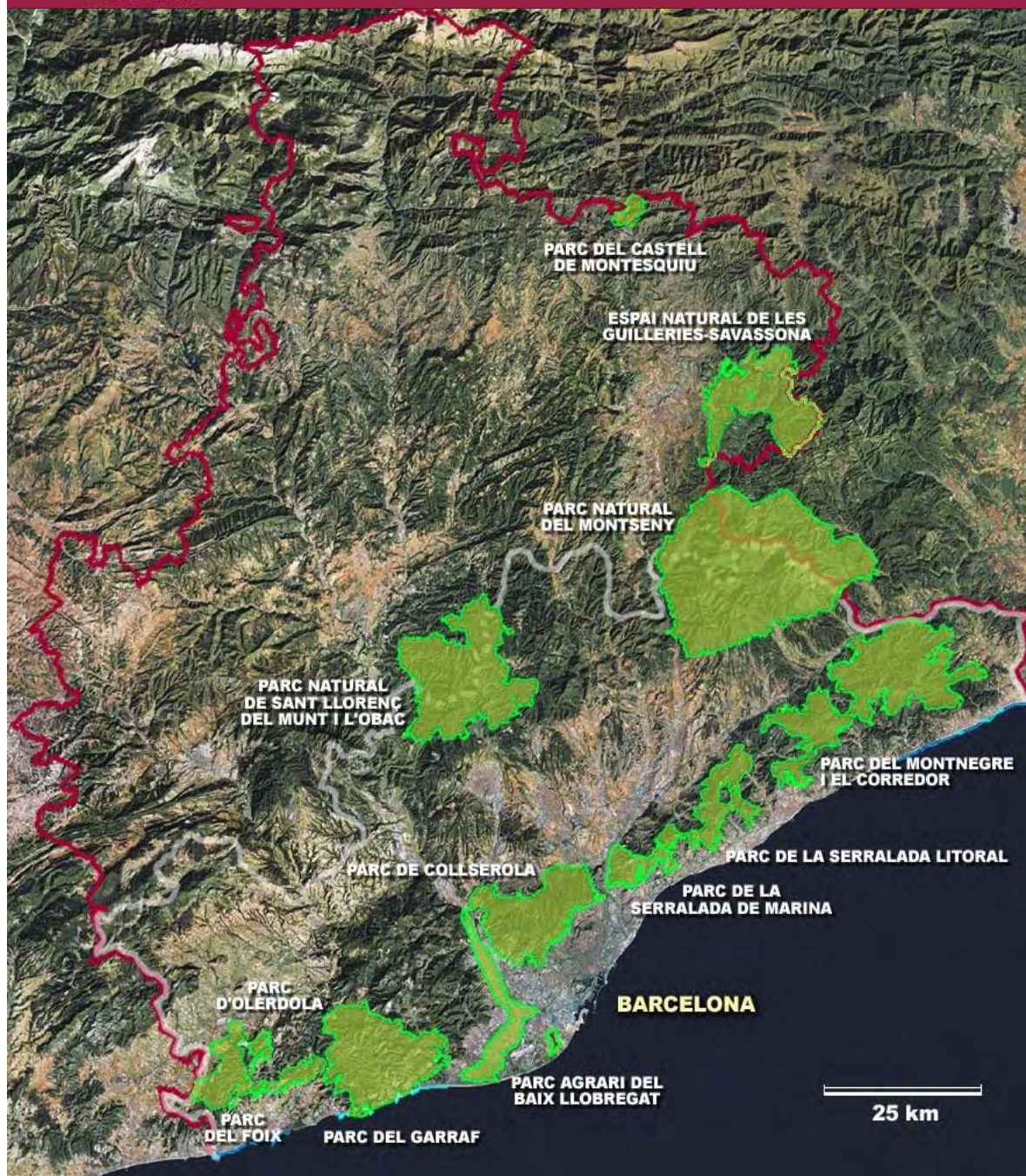

Àrees protegidas

Parc Natural Sant Llorenç del Munt i l'Obac	13.694 ha
Parc Natural del Montseny	30.120 ha
Parc del Garraf	12.376 ha
Parc del Castell de Montesquiú	547 ha
Parc del Montnegre i el Corredor	15.010 ha
Parc d'Olèrdola	608 ha
Parc de la Serralada Litoral	4.046 ha
Parc de la Serralada de Marina	2.086 ha
Parc del Foix	2.900 ha
Espai Natural Guillerics - Savassona	8.300 ha
Parc Agrari del Baix Llobregat	2.938 ha
Parc de Collserola	8.000 ha
Total	100.625 ha

Características de la XPN de la Diba

- **12 espacios protegidos, 100.625 ha**
- **Financiación por la administración local: 26,5 M €**
- **Entes gestores: DIBA y 6 consorcios**
- **Forman los entes gestores:**
 - DIBA, DIGI, AMB**
 - 99 municipios**
 - 3 Consejos Comarcales**
 - 1 organización profesional agraria (UP)**
- **Participan en los entes consultivos:**
 - Estamentos científicos y académicos**
 - Asociaciones naturalistas**
 - Grupos excursionistas**
 - Organizaciones agrarias**
 - Entidades de promoción turística**
 - Propietarios rurales**

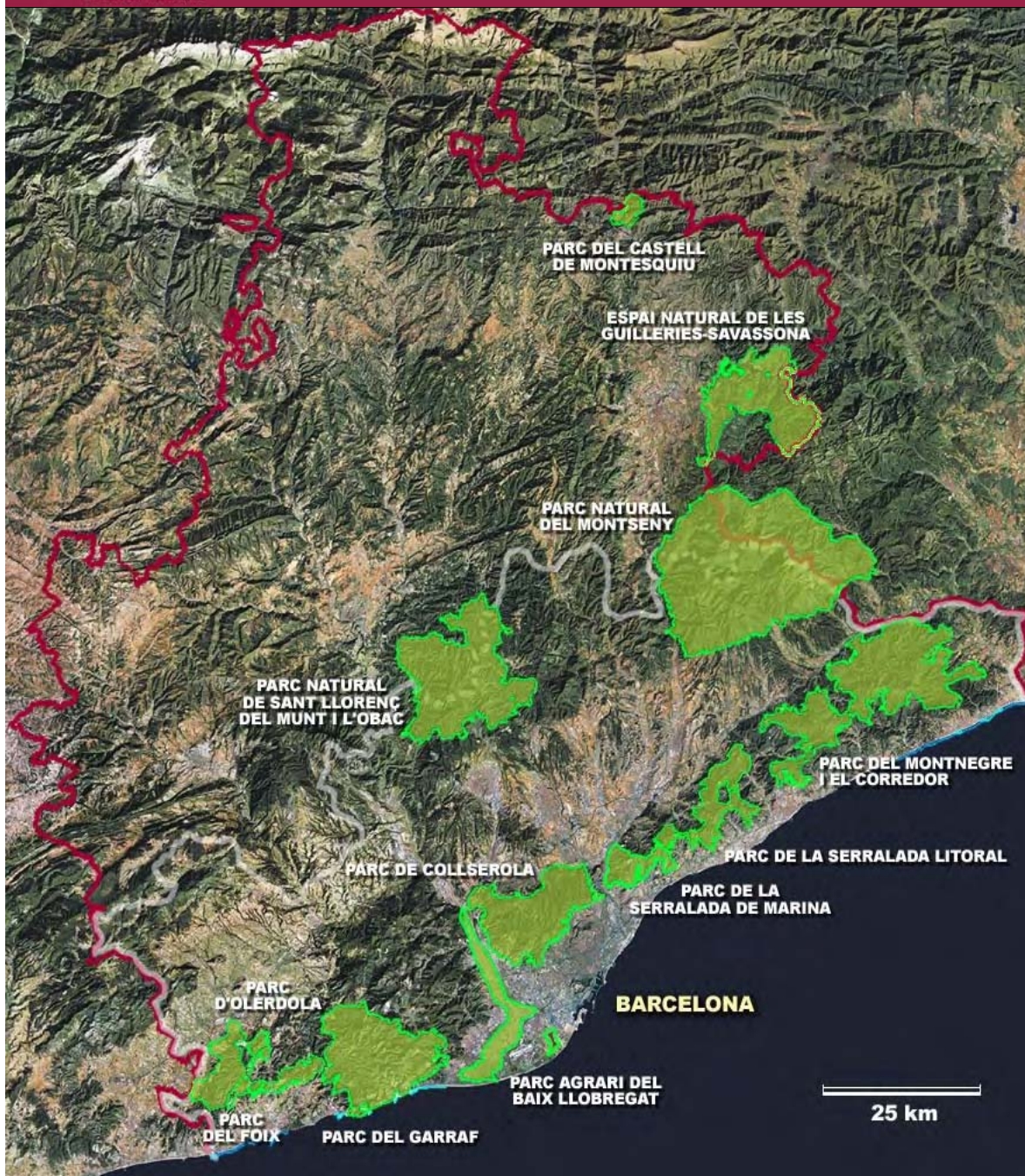

Espacios protegidos (1972-1990)



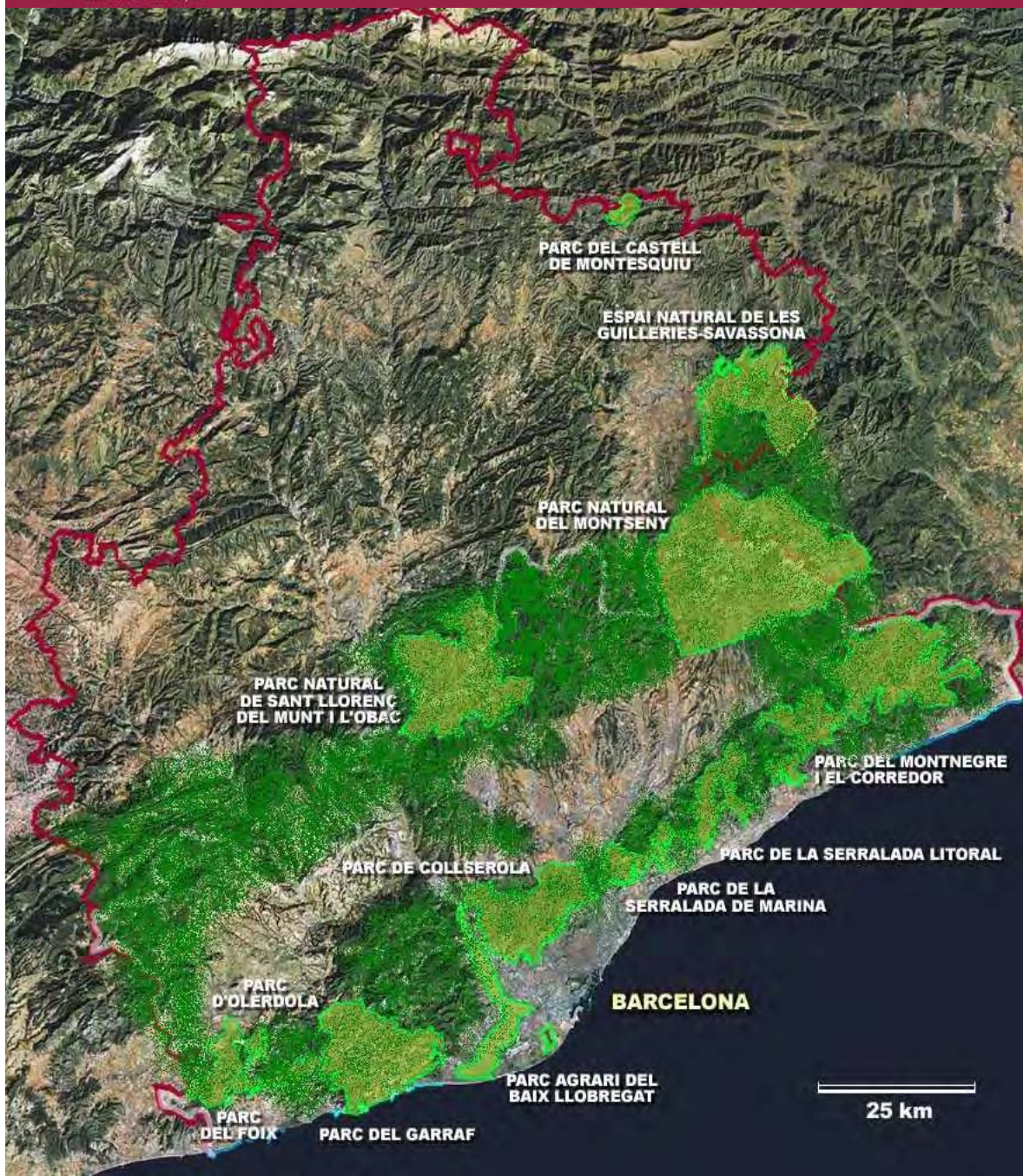

Red de espacios

(Anella Verda 95/2000)



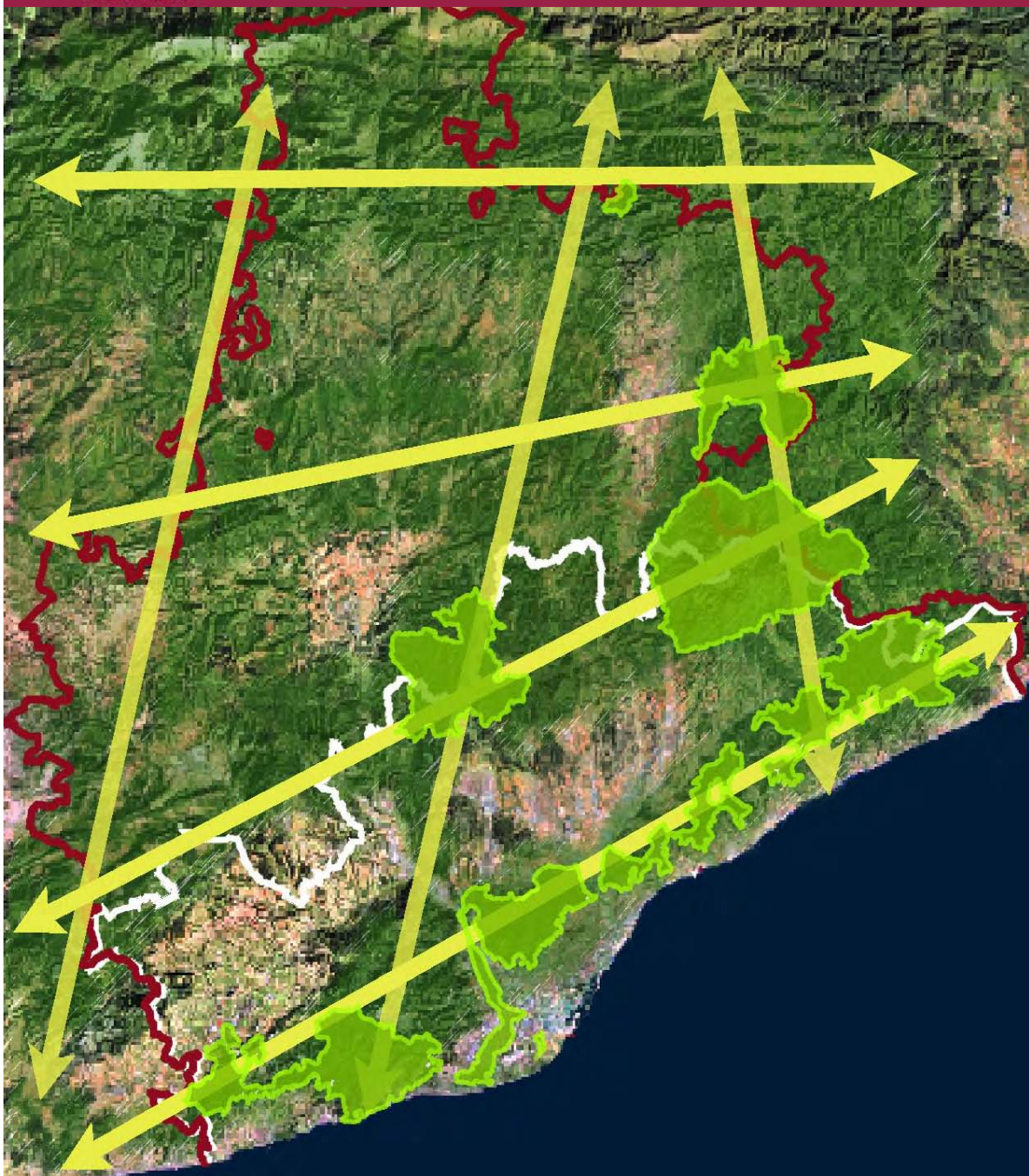

El territorio como sistema (2000/+07)



Xarxa de Parcs Naturals
Diputació de Barcelona

Protección y mejora del patrimonio natural y cultural





Ordenación del uso público: red de equipamientos y servicios



Estímulo y ayuda al desarrollo socio-económico compatible



“El Parc a Taula” El Parque a la mesa

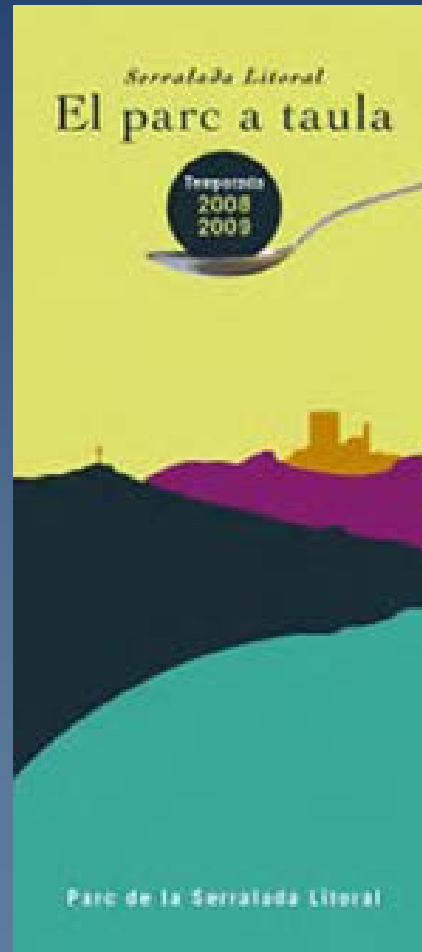
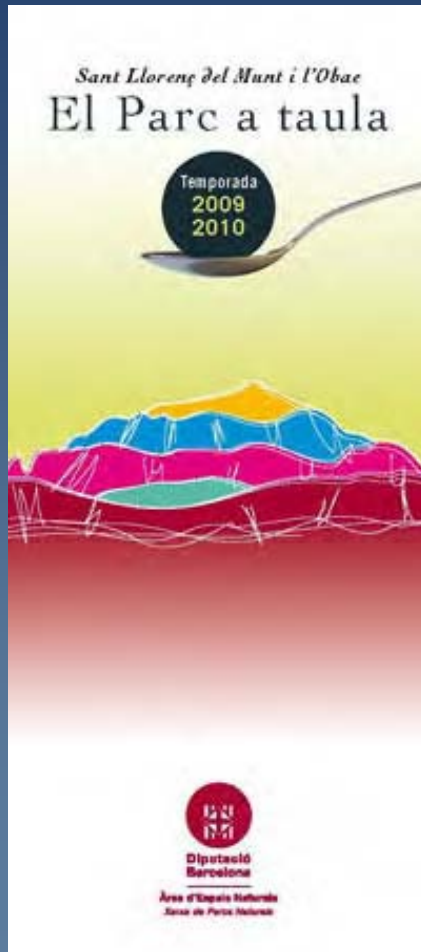

- ◆ “Parc a taula” es un programa cultural–gastronòmic, promovido por la Diputación de Barcelona, el objectiu del cual es dar a conocer y valorar los productos naturales elaborados y producidos por restaurantes, bodegas y productores artesanos de las poblaciones dentro del ámbito del parque en que se desarrolla.
- ◆ Es una propuesta que pretende destacar mediante la gastronomía, la viticultura y la elaboración artesana de productos los valores naturales, culturales y paisajísticos de los parques de la Red de Parques de la Diputación de Barcelona. Es por ello que los platos recomendados en los restaurantes, las bodegas que elaboran vinos con DO y los artesanos que elaboran diversos productos hacen referencia a estos espacios protegidos y a las ciudades o pueblos que abastecen de productos, naturales o de elaboración artesana, que podemos encontrar o adquirir en estas tierras.
- ◆ El programa “Parc a taula” se lleva a cabo en los parques de Garraf-Olèrdola-Foix, el Parque Natural de Sant Llorenç de Munt i l'Obac y el Parque de la Serralada Litoral.



El Parc a Taula és un programa de desenvolupament sostenible promogut per l'Àrea d'Espais Naturals de la Diputació de Barcelona, en el qual participen diversos territoris, elaboradors de productes i serveis de les poblacions del Baix Llobregat, Gualp i l'Alt Penedès, vinculats territorialment amb la part del Sant Llorenç del Mantó i l'Obac, que s'una aposta per la qualitat, per a la conservació i l'ús social del patrimoni cultural i natural d'aquesta zona.

VILLI EL PARC
 Sant Llorenç del Mantó i l'Obac

El parc a taula

Sant Llorenç del Mantó i l'Obac

Carta de compromís

Els signants d'aquesta Carta

- Contribuïm a la preservació i la divulgació dels espais naturals i a la preservació del medi ambient.
- Promovem i transmetem la història dels nostres pobles i de les nostres tradicions amb respecte al llegat dels nostres avantpassats.
- Dissenyem experiències junts i ens ajudem a aconseguir i mantenir l'equilibri amb el llegat ambiental de la Mediterrània.
- Difundim la història dels nostres territoris (els animals a domèstic) i a compartir el valor del paisatge a partir del nostre patrimoni gastronòmic i ecològic.

I en parlar-ne que ens plantegem els objectius següents:

- Continuar el nostre treball amb noves oportunitats que van des de la qualitat i els valors dels productes de la zona, sense renunciar per això a la innovació i la modernitat dels segles XXI.
- Valorar i fomentar el patrimoni natural per tal de contribuir a assegurar-lo per a les generacions futures i l'entorn.
- Difundir i promoure la història i la significació del paisatge rural i dels seus productes i serveis, així com el patrimoni cultural i ecològic dels territoris.

Març de 2007

Hortància Per Noya
 de Cerverelles

El delegat de l'Àrea d'Espais Naturals de la Diputació de Barcelona
 Sr. JOSEP MARTÍNEZ ANTICIA

**Diputació
Barcelona**
 xarxa de municipis
www.dg.cat/villielparc



El parc a taula *viu el parc*





Parque Agrario del Baix Llobregat



Parc Agrari
del Baix Llobregat





**Parc Agrari
del Baix Llobregat**









*“Carta Europea de gobernanza territorial mediante
la cadena alimentaria periurbana,
para un desarrollo local sostenible”*

Proyecto Interregional - MED transnacional

Eje 4 : Promoción de un desarrollo poli céntrico y integrado del espacio MED

Objetivo 4.1 : Coordinación de políticas de desarrollo y mejora de la gobernanza territorial

Socios del proyecto:

Consell Comarcal del Vallès Oriental

Generalitat de Catalunya – Departament d’Agricultura, Alimentació i Acció rural

Diputació de Barcelona – Àrea d’Espais Naturals

Communauté d’Agglomération du Pays d’Aix

Provincia de Siena

Provincia de Torino

ADAYG - Association pour le Développement de l’Agriculture dans l’Y Grenoblois

UAT - Universitat Aristòtelis de Thessalònica

Communauté d’Agglomération du Pays Voironnais

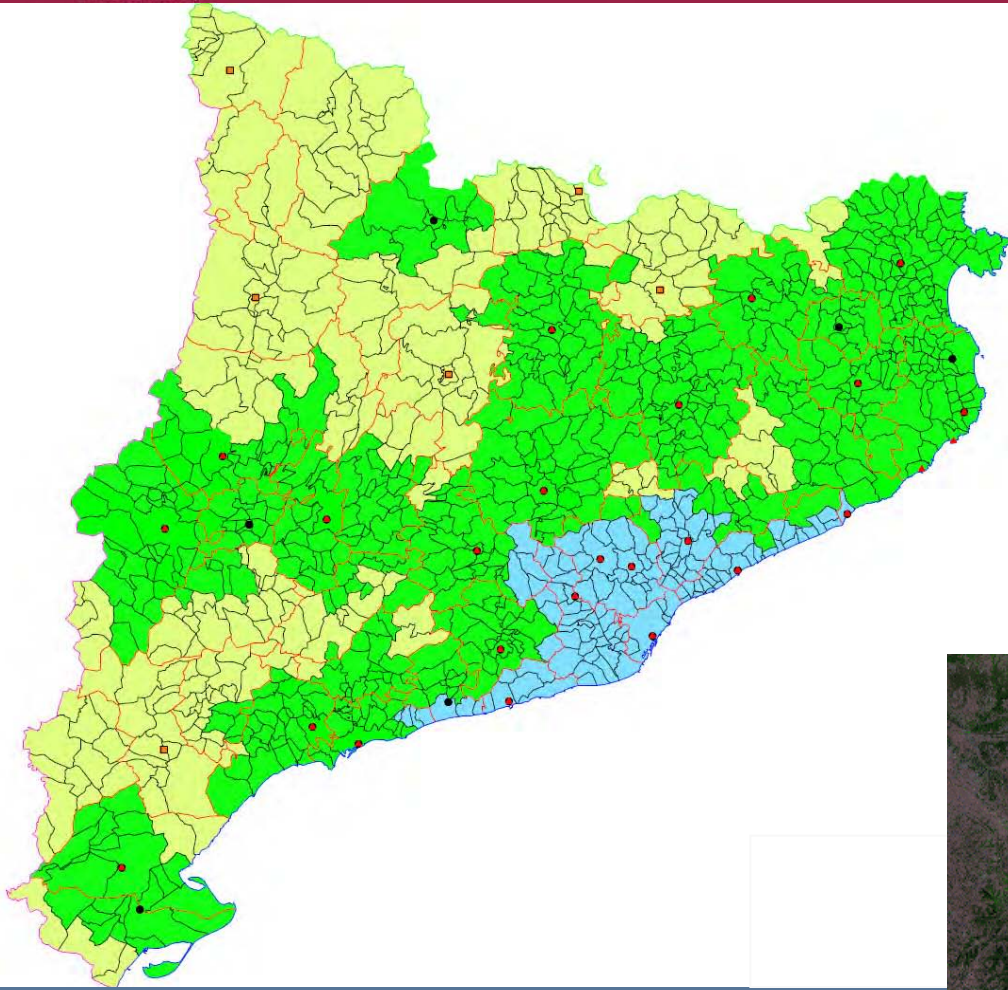

www.diba.cat/parcs

rodanr@diba.cat



Xarxa de Parcs Naturals

Diputació de Barcelona