EUSKO JAURLARITZA — GOBIERNO VASCO

HERRIZAINGO SAILA
Herrizaingo Sailburuordetza
Hauteskunde Administrazio, Joko eta Ikuskizunen Zuzendaritza

DEPARTAMENTO DE INTERIOR
Viceconsejería de Interior
Dirección de Administración Electoral, Juego y Espectáculos

HAUTESKUNDE OROKORRAK, 2011ko AZAROAREN 20an

ELECCIONES GENERALES 20 DE NOVIEMBRE DE 2011

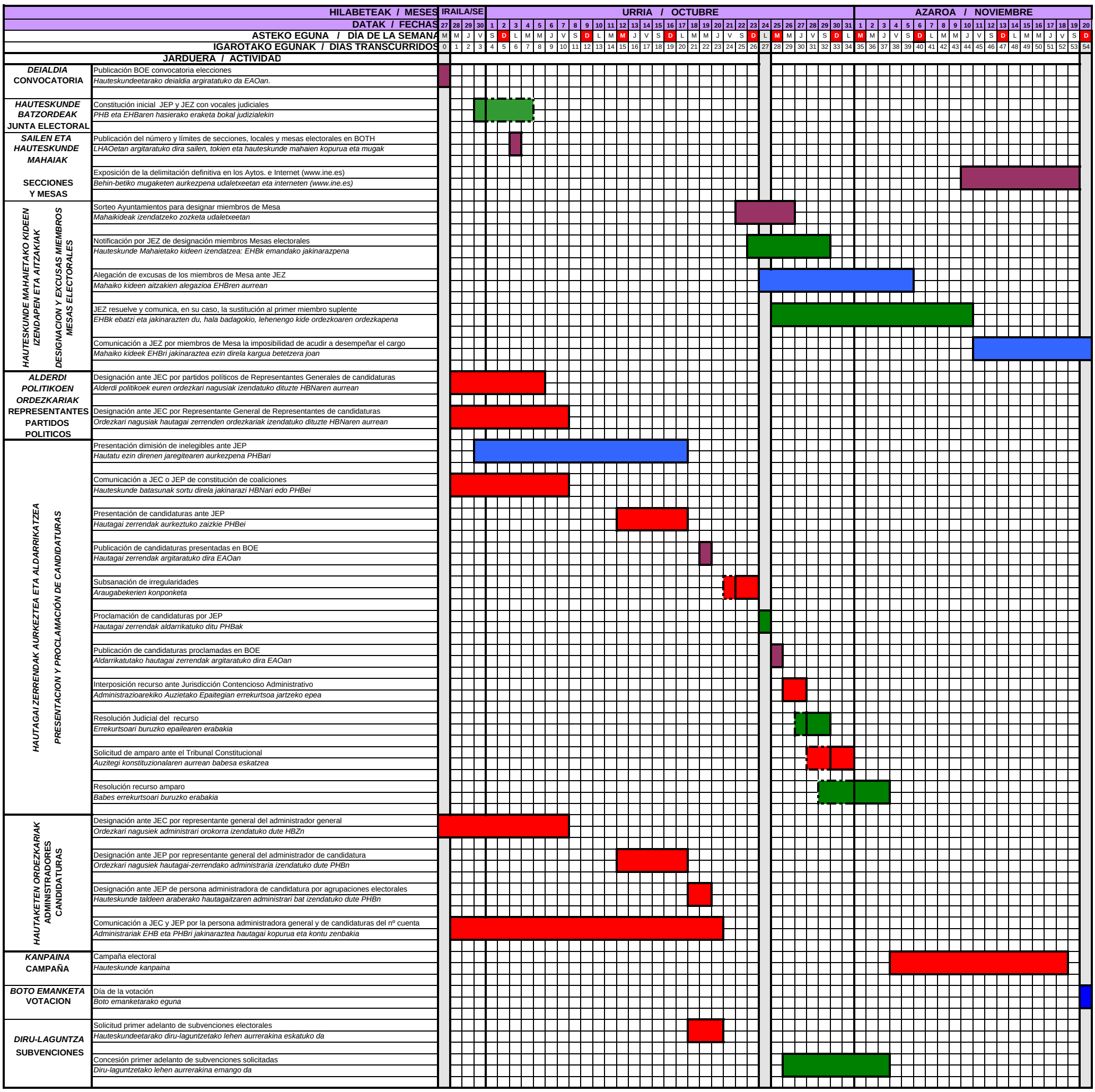

Otras actividades de interés:

* Escrutinio general por JEP: Del 23 al 26 de noviembre (art. 103.1 y 107.2 LOREG)
* Proclamación de Diputados y Senadores: 5 de diciembre (art. 108.4 LOREG).
* Publicación resultados electorales en BOE: Del 6 de diciembre 2011 al 15 de enero 2012 (art. 108.6 LOREG)
* Fecha constitución Congreso electo: 13 de diciembre de 2011 (art. 68.6 CE)

Beste jarduera interesgarri batzuk:

** PHBek egingo duten boto zenbaketa orokorra: Azaroaren 23tik 26ra (HAOLOko 103.1 eta 107.2 art.)*
** Diputatu eta Senatoren aldarrikapena: Abenduaren 5ean (HAOLOko 108.4 art.)*
** Hauteskundeetako emaitzak argitaratuko dira EAOn: 2011ko Abenduaren 6tik 2012ko urtarrilaren 15era (HAOLOko 108.6 art.)*
** Hautetsi den Kongresua eratzeko : 2011ko abenduaren 13a (Espainiako Konstituzioaren 68.6 artikulua)*

Abreviaturas:

		Laburdurak:	
BOE	Boletín Oficial del Estado	*Estatuko Aldizkari Ofiziala*	*EAO*
BOTH	Boletín Oficial de Territorio Histórico	*Lurralde Historikoko Aldizkari Ofiziala*	*LHAO*
CE	Constitución Española	*Espainiako Konstituzioa*	EK
JEC	Junta Electoral Central	*Hauteskunde Batzorde Nagusia*	*HBN*
JEP	Junta Electoral Provincial	*Probintziako Hauteskunde Batzordea*	*PHB*
JEZ	Junta Electoral de Zona	*Eskualdeko Hauteskunde Batzordea*	*EHB*
LOREG	Ley Orgánica del Régimen Electoral General	*Hauteskundeen Araubide Orokorrari buruzko Lege Organikoa*	*HAOLO*

Leyenda:	**Legenda:**
Exposición / Publicación / Sorteo	*Agirien jartzea / Argitaratzea / Zozketa*
Actuación de Partidos Políticos	*Alderdi politikoen egitekoak*
Actuación de particulares	*Partikularren egitekoak*
Actuación de las Juntas Electorales. Actuación Judicial	*Hauteskunde-Batzordeen egitekoak. Epaileen egitekoak*

Nota: Este calendario contiene las actividades electorales más importantes de los Partidos Políticos y de los electores.

Oharra: Egutegi honek alderdi politikoen eta hautesleen hauteskunde-jarduerarik garrantzitsuenak biltzen ditu.