Espainiako egoiliarrak posta bidez botoa emateko EGUTEGIA.

CALENDARIO Voto Correo residentes en España

EUSKO JAURLARITZA GOBIERNO VASCO

SEGURTASUN SAILA DEPARTAMENTO DE SEGURIDAD

UDALETAKO ETA BATZAR NAGUSIETAKO HAUTESKUNDEAK 2015 ELECCIONES MUNICIPALES Y A JUNTAS GENERALES

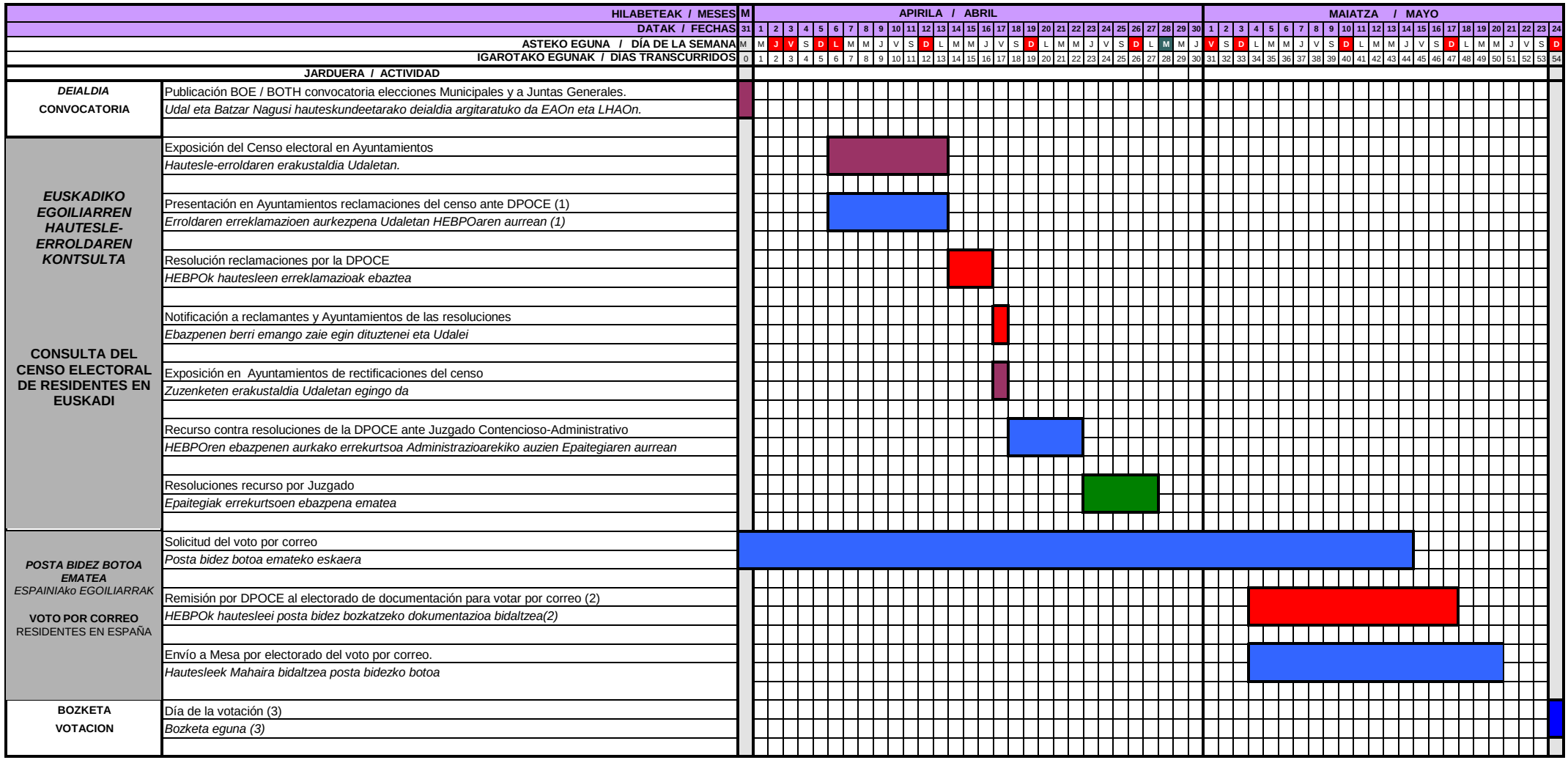

SIGLAS

BOE	Boletín Oficial del Estado
DPOCE	Delegación Provincial Oficina Censo Electoral
LOREG	Ley Orgánica del Régimen Electoral General

SIGLAK

Estatuko Aldizkari Ofiziala	*EAO*
Hautesle Erroldaren Bulegoko Probintzia Ordezkaritza	*HEBPO*
Hauteskundeen Araubide Orokorrari buruzko Lege Organikoa	HAOLO

Legenda / Leyenda:

- *Erakusketa / Argitaratzea* — Exposición / Publicación
- *Hautesle Erroldaren Bulegoko Probintzia ordezkaritza* — Delegación Provincial de la Oficina del Censo Electoral
- *Hautesleen egitekoak* — Actuación electorado
- *Epaileen egitekoak* — Actuación Judicial
- *Jaieguna Araban* — Festivo en Álava

OHARRAK / NOTAS:

(1) Para evitar empadronamientos electorales fraudulentos el art. 39.1 y 3 LOREG fija cerrar el censo al 2º mes anterior a la convocatoria (01-01-2015) y limita las reclamaciones censales por cambio de residencia de un municipio a otro en los 2 meses antes de la convocatoria

Iruzurrezko erroldatzeak ekiditzeko, HAOLOk 39.1 eta 3 artikuluan ezarri du hautesle-errolda deialdia baino bi hilabete lehenago ixtea (2015-01-01) eta epe horretan ere mugatu egingo dira udalerri batetik bestera aldatzeagatiko errolda-erreklamazioak

(2) En caso de impugnación de candidaturas la confección de las papeletas se pospone en la circunscripción donde se hubiere impugnado

Hautagai-zerrendak aurkaratzen badira, boto-txartelen prestakuntza geroratu egingo da, aurkaratzea gertatu deneko barrutian

(3) El voto por correo recibido en la Mesa de 9 a 20 h. se abrirá y escrutará desde las 20:30 h.

9etatik 20ak arte Mahaian hartutako posta bidezko botoa 20:30etatik aurrera zabaldu eta zenbatuko da.