



Eusko Jaurlaritzaren
Informatika Elkarte

Sociedad Informática
del Gobierno Vasco

Erabiltzailearen eskuliburua

1.0 Bertsioa

2026ko apirilaren 1a

AB94A – Lege Gordailu

Este documento es propiedad de Eusko Jaurilaritzaren Informatika Elkarte – Sociedad Informática del Gobierno Vasco, S.A. (EJIE) y su contenido es CONFIDENCIAL. Este documento no puede ser reproducido, en su totalidad o parcialmente, ni mostrado a otros, ni utilizado para otros propósitos que los que han originado su entrega, sin el previo permiso escrito de EJIE. En el caso de ser entregado en virtud de un contrato, su utilización estará limitada a lo expresamente autorizado en dicho contrato. EJIE no podrá ser considerada responsable de eventuales errores u omisiones en la edición del documento.



La plantilla utilizada para generar este documento está licenciada bajo licencia

[ARINbide](#) by [EJIE](#) is licensed under a [Creative Commons Reconocimiento-NoComercial-CompartirIgual 3.0 Unported License](#).

Versión	Fecha	Resumen de cambios	Elaborado por:	Aprobado por:
1.0	04/06/2025	Primera versión	EJIE	

Edukia

1	Sarrera	4
1.1	Sistemaren helburuak.....	4
1.2	Hasiera	4
2	Pantailaren antolaketa	6
2.1.1	Menuak	6
2.1.2	Erabiltzailearen identifikazioa eta nabigazio-ibilbidea	6
3	Eskatzailearentzako sarbidea	7
3.1	Lege-gordailuaren zenbakiak kontsultatzea.....	7
3.1.1	Iragazi	7
3.1.2	LGZak kontsulta	8
3.1.2.1	LGZ	9
3.1.2.2	Entrega fisikoen egoeraren kontsulta	10
3.1.2.2.1	SERIATUentzako ekarpen digitalerako sarbidea	11
3.1.2.2.2	MONOGRAFIETARAKO ekarpen digitalerako sarbidea	12
3.1.2.3	Ale digitalak.....	12
3.1.2.3.1	Ale digitalen ekarpena. MONOGRAFIAK	12
3.1.2.3.2	Ale digitalen ekarpena. SERIATUAK.....	17
3.1.2.3.2.1	200MB baino gutxiagoko artxiboa.	17
3.1.2.3.2.2	200MBtik gorako artxiboa.	18
3.1.2.3.3	Erreklamazio-dokumentua bistaratzea eta deskargatzea.	25
3.1.2.4	Eskabide-dokumentua bistaratzea eta deskargatzea	25
3.1.2.5	Ematearen dokumentuaren ikustea eta jeistea	26
3.1.2.6	LGZak Excelera esportatzea	27
3.1.3	Espainiako Liburutegi Nazionalera (BNE) egindako bidalketen egoera	27
3.1.3.1	Iragazi	28
3.1.3.2	Entrega kontsultatu	29
3.1.3.3	Bidalketen xehetasunak	30
3.1.3.4	Esportatu	32

1 Sarrera

1.1 Sistemaren helburuak

Sistemaren helburua Lege Gordailuaren Erregistroa mantentzea da.

Lege Gordailuaren Zenbakien (aurrerantzean, LGZ) eskaera berriak erregistratuko dira, izapidetze telematikoa erantsita.

Eskatzaileek beren LGZen datuak kontsultatu ahal izango dituzte, baita egindako entregak eta erreklamazioak ere, ziurtagiri digitalaren edo itsasontzi-jokoaren bidez erregistrora sartuz. Bestalde, LGZ bati dagokion entrega bakoitzeko ale digitala aurkeztu ahal izango dute.

1.2 Hasiera

Aplikaziora sartzeko, erabiltzaileak pantaila honetatik baliozkotu behar du, honako hauek erabiliz:

- BakQ
- Hodeiko ziurtagiri profesionala.
- Ziurtagiri digitalak.

The screenshot shows the 'euskadi.eus' website interface. At the top, there is a navigation bar with the logo and the text 'euskadi.eus'. To the right, there are language options: '>> EU >> ES'. Below the navigation bar, a message reads: 'Zerbitzu hau erabiltzeko modu seguruan identifikatu behar duzu'. There are three main identification options presented in light blue boxes:

- Identifikatu BakQ edo hodeiko ziurtagiri profesionalaren bidez**
 - » BakQ'aren buruz laguntza
 - » hodeiko zihurtagiriaren buruz laguntza
 - A red arrow points to a green 'jarraitu' button.
- Identifikatu XLNetSen erabiltzaile eta pasahitzaren bidez**
 - » Sartzeko esteka
- Identifikatu ziurtagiri elektronikoaren bidez**
 - » Onartutako ziurtagiriak
 - » Ohiko galderak
 - » Pribatutasun politika
 - Sartu zure identifikazio-txartela ordenagailuaren irakurgailuan eta sakatu jarraitu
 - A green 'jarraitu' button is at the bottom.

Sakatu "jarraitu", eta hurrengo pantailan identifika zaitezke aplikazioan sartzeko



Euskadiko identifikazio elektronikoa

Eusko Jauriaritza / Gobierno Vasco-k zure autentifikazioa eskatzen du

Aukera ezazu hurrengo identifikazio sistema hauetatik zein erabili nahi duzun:



NAN/AIZ, pasahitza eta SMS kodea



Ziurtagiri profesionala hodeian



Ziurtagiri digitalak

[BakQ nola eskatu?](#)

Ezeztatu

Sistema honetan autentifikatu ondoren, erabiltzailea txantilo batera sartuko da, non menuko aukera bakarra agertuko zaio. Bertan, autentifikatu den profilari dagozkion LGZen bilaketak/kontsultak egin ahal izango ditu.

2 Pantailaren antolaketa

Jarraian, sistemaren pantailen egitura orokorra deskribatzen da.

2.1.1 Menuak

Menuaren atalean, erabiltzaileak dituen aukerak bistaratzen dira:



- **Hasiera:** aplikazioaren hasierako pantaila agertuko da berriro.
- **Eskatzaileentzako sarbidea:** eskatzaileak bere profilarri dagozkion LGZak kudeatuko dituen pantaila agertzen du.
- **BNE:** BNEra egindako bidalketen egoera kontsultatzeko pantaila.
- **Erabiltzailearen eskuliburua:** erabiltzaileari erabiltzailearen eskuliburua deskargatzeko aukera ematen dio.

2.1.2 Erabiltzailearen identifikazioa eta nabigazio-ibilbidea

Atal honetan, konektatutako erabiltzailearen izena agertzen da, bai eta zein pantailatan dagoen adierazten duen ibilbidea ere.



CIUDADANAUNO CULTURA UNO dago: **Hasiera**

Gainera, atal honetan "Irten" aukera dago, erabiltzaileak aplikazioa utz dezan. Ekintza hori sakatu ondoren, Sistemak login-pantailara birbideratzen du erabiltzailea, berriro kautotu dadin.

3 Eskatzailearentzako sarbidea

Funtzionalitate horren bidez, eskatzaileak norberak eskatutako LGZak kontsulta ditzake, LGZ bakoitzari lotutako emateei eta erreklamazioei buruzko informazioa kontsulta dezake, eta, hala nahi badu, dagoeneko eratuta dauden LGZaren ale digitalaren igoera egin dezake.

3.1 Lege-gordailuaren zenbakiak kontsultatzea

Pantaila horretan agertuko dira, sisteman sartzen den pertsonak kontsulta ditzakeen LGZak..

Kontsultatu
 Dokumentu-Eskaera
 Dokumentu-Gordailua
 Dok. Atzera Ebazpen
 Esportatu

Datu pertsonalak

NAN /IFK	Izena / Sozietatearen izena	1. abizena	2. abizena
10000032T	CIUDADANOUNO	CULTURA	UNO

▼ **Iragazketa irizpideak:**

LGZ	Izenburua	Eskatzailea	Mota	Erregistro data	Gordailutze-data	Egoera
LG BI 00599-2026	Literatura fantástica	10000034W - CULTURA TRES, C	Monografikoa	2026/03/05		Eskatuta
LG BI 00597-2026	Hizkuntza 2026	10000034W - CULTURA TRES, CIU	Monografikoa	2026/02/26	2026/03/02	Eratuta
LG BI 00596-2026	Gizarte 2026	10000034W - CULTURA TRES, CIU	Monografikoa	2026/02/26	2026/03/02	Eratuta
LG BI 00595-2026	Natura 2026	10000034W - CULTURA TRES, CIU	Monografikoa	2026/02/26	2026/03/02	Eratuta
LG BI 00594-2026	Matemáticas 2026	10000034W - CULTURA TRES, CIU	Monografikoa	2026/02/26	2026/03/03	Eratuta
LG BI 00592-2026	Balonmano 2025	10000034W - CULTURA TRES, CIU	Monografikoa	2026/02/25	2026/03/02	Eratuta
LG BI 00591-2026	Libro de pruebas	10000034W - CULTURA TRES, CIU	Monografikoa	2026/02/24	2026/03/03	Eratuta
LG D 00165-2026	Verano estudiando	10000034W - CULTURA TRES, CIU	Monografikoa	2026/02/12		Eskatuta
LG D 00164-2026	Verano largo	10000034W - CULTURA TRES, CIU	Monografikoa	2026/02/12		Eskatuta
LG D 00163-2026	Verano corto	10000034W - CULTURA TRES, CIU	Monografikoa	2026/02/12		Eskatuta

[Lehenengo orrialdea](#)
[Aurrekoa](#)
97 orrialdetik 1
[Hurrengoa](#)
[Azken orrialdea](#)
10
1 - 963(e)tik 10 erakusten

4. irudia. LGZak kontsultatzeko pantaila

Hemendik egin daiteke:

- **Iragazi:** LGZak bilatzen ditu zehaztutako irizpideen arabera.
- **Garbitu:** bilatzeko sartu diren irizpide guztiak ezabatzen dira.
- **Kontsultatu:** LGZ zehatz baten xehetasunak kontsulta daitezke.
- **Dok. Eskaera:** aukeratutako LGZaren eskaera-egiaztagiria deskargatzeko.
- **Dok. Gordailua:** hautatutako LGZa eratu izanaren egiaztagiria deskargatzeko.
- **Dok. Atzera egiteko ebazpena:** ebazpena deskargatzeko, hautatutako LGZ atzera egin bada
- **Esportatu:** pantaila bidez erakusten diren LGZen informazioa Excelera esportatzeko.

Jarraian, funtzionalitate horietako bakoitza deskribatzen da.

3.1.1 Iragazi

Funtzionalitate horren bidez, eskatzaileak berari lotutako LGZak bilatuko ditu bilaketa profil batekin. Hurrengo adibidean ikus daitekeenez, izenburuan "disco" hitza duten LGZ guztien bilaketa egiten da Bizkairako

Kontsultatu Dokumentu-Eskaera Dokumentu-Gordailua Dok. Atzera Ebazpen Esportatu

Datu pertsonalak

NAN /IFK	Izena / Sozietatearen izena	1. abizena	2. abizena
10000032T	CIUDADANOUNO	CULTURA	UNO

▼ [Iragazketa irizpideak](#): Izenburua = disco

Lurralde historikoa	Urtea	Zenbakia
Aukeratu aukera bat	<input type="text"/>	<input type="text"/>
Mota	Aldizkakotasuna	Materiala
Aukeratu aukera bat	Aukeratu aukera bat	Aukeratu aukera bat
Izenburua	Erregistro data	Eratze-data
disco	(aaaa/mm/dd) <input type="text"/>	(aaaa/mm/dd) <input type="text"/>

Iragazi
Garbitu

LGZ	Izenburua	Eskatzailea	Mota	Erregistro data	Gordailutze-data	Egoera
LG BI 00524-2024	Disco 3 Musika IFA	10000032T - CULTURA UNO, CIU Monografikoa	2024/11/21	2024/11/21	2024/12/02	Eratuta
LG BI 00523-2024	Disco 2 Musika IFA	10000032T - CULTURA UNO, CIUE Monografikoa	2024/11/21	2024/11/21	2024/12/02	Eratuta
LG BI 00522-2024	Disco 1 Musika IFA	10000032T - CULTURA UNO, CIUE Monografikoa	2024/11/21	2024/11/21	2024/12/02	Eratuta

[Lehenengo orrialdea](#) [Aurrekoa](#) | 1 orrialdetik 1 | [Hurrengoa](#) [Azken orrialdea](#) 10

1 - 3(e)tik 3 erakusten

Figura 5 irudia. LGZak bilatzeko pantaila

Iragazkian ikusten diren eremuetako bat edo batzuk betez egin daitezke bilaketak, eta beheko taulan, sartutako baldintza guztiak betetzen dituzten LGZak erakutsiko dira.

3.1.2 LGZak kontsulta

Kontsultatu nahi den LGZa aurkitu ondoren, horren xehetasunera sar daiteke, emaitzen taulako dagokion lerroan bi klik eginez edo errenkada hautatzeko klik eginez eta, ondoren, "Kontsultatu" botoia sakatzuz. Jarraian, LGZren xehetasunen pantailara iritsiko gara. Bertan, hiru atal edo erlaitz daude:

- LGZ: LGZren informazio guztiaren xehetasuna ikusteko.
- Erreklamazioak: LGZri egindako erreklamazioak kontsultatzeko.
- Entrega digitalak: LGZ baten ekarpen digitalak kontsultatzeko edo egiteko

LG BI 00524-2024DIsc0 3 Musika IFAMonografikoa

LGZ Erreklamazioak Entrega digitalak

LGZ	Erregistro data	Erregistro-zenbakia		
LG BI 00524-2024	2024/11/21	2024RTE00029512		
Eskaera mota	Egoera	Mota	Aldizkakotasuna	
Telematikoa	Eratuta	Monografikoa	Aukeratu aukera bat	
Materia	Hizkuntza	ISBN	ISSN	
Diskoak:LP eta singleak	Gaztelania			
Egilea	Sexua	Eratze-data	Aurreikusitako ale kopurua	Emandako ale kopurua
Ibaso Fernández Aristizabal	Aukeratu aukera bat	2024/12/02	4	1
Eskatzailea				
NAN /IFK	Izena / Sozietatearen izena	1. abizena	2. abizena	
10000032T	CIUDADANAUNO	CULTURA	UNO	
Egoitza soziala	Probintzia	Udalerrria	PK	
	Aukeratu aukera bat			
Telefonoa	Emaila	Sexua	<input type="checkbox"/> Autoeditorea	
666666666	c@c.es	Gizona		
Argitaratzailea				
NAN /IFK	Izena / Sozietatearen izena	1. abizena	2. abizena	
10000039F	ciudadano	cultura	cuatro	
Egoitza soziala	Probintzia	Udalerrria	PK	
fgg, 1	Araba/Álava	Iruña Oka/Iruña de Oca	01001	
Telefonoa	Emaila			
	u15b@dn.ejiedes.net			
Baimendutako argitaratzailea				
NAN /IFK	Izena / Sozietatearen izena	1. abizena	2. abizena	
Egoitza soziala	Probintzia	Udalerrria	PK	
	Aukeratu aukera bat			
Telefonoa	Emaila			

Figura 6 irudia. LGZren xehetasun-pantaila/LGZ fitxa.

3.1.2.1 LGZ

Pantaila honetan hautatutako LGZaren informazioa agertzen da

LG BI 00524-2024Disco 3 Musika IFAMonografikoa

LGZ
Erreklamazioak
Entrega digitalak

LGZ	Erregistro data	Erregistro-zenbakia	
LG BI 00524-2024	2024/11/21	2024RTE00029512	
Eskaera mota	Egoera	Mota	Aldizkakotasuna
Telematikoa	Eratuta	Monografikoa	Aukeratu aukera bat
Materiala	Hizkuntza	ISBN	ISSN
Diskoak:LP eta singleak	Gaztelania		
Egilea	Sexua	Eratze-data	Aurreikusitako ale kopurua
Ibaso Fernández Aristizabal	Aukeratu aukera bat	2024/12/02	4
		Emandako ale kopurua	1

Eskatzailea

NAN /IFK	Izena / Sozietatearen izena	1. abizena	2. abizena
10000032T	CIUDADANAUNO	CULTURA	UNO
Egoitza soziala	Probintzia	Udalerria	PK
	Aukeratu aukera bat		
Telefonoa	Emaila	Sexua	<input type="checkbox"/> Autoeditorea
666666666	c@c.es	Gizona	

Argitaratzailea

NAN /IFK	Izena / Sozietatearen izena	1. abizena	2. abizena
10000039F	ciudadano	cultura	cuatro
Egoitza soziala	Probintzia	Udalerria	PK
fgg, 1	Araba/Álava	Iruña Oka/Iruña de Oca	01001
Telefonoa	Emaila		
	u15b@dn.ejedes.net		

Baimendutako argitaratzailea

NAN /IFK	Izena / Sozietatearen izena	1. abizena	2. abizena
Egoitza soziala	Probintzia	Udalerria	PK
	Aukeratu aukera bat		
Telefonoa	Emaila		

3.1.2.2 Entrega fisikoen egoeraren kontsulta

Atal honetan, hautatutako LGZaren entrega fisikoen egoeraren zerrenda agertzen da. Dena zuzena bada, pdf bat deskarga daiteke egindako entrega bakoitzaren frogagiriarekin.

Dena zuzena bada, pdf bat deskarga daiteke egindako entrega bakoitzaren frogagiriarekin.

LG BI 00524-2024Disco 3 Musika IFAMonografikoa

LGZ Erreklamazioak Entrega digitalak

Igo dokumentua

Egoera	Liburuk	Aurreikusitak	Epearen data	Emate-data	Aurreikusitako a	Emandako ale ko	Eginda	Erreklamazio-dat	Erreklamazioa	Entregatzeko eg.
Emanda				2024/12/04	4	4	Bai			RegistroEntrega

[Lehenengo orrialdea](#) [Aurrekoa](#) | 1 orrialdetik | 1 | [Hurrengoa](#) [Azken orrialdea](#) | 10 | 1 - 1(e)tik 1 erakusten

LGZ erreklamatu bada, erreklamazioaren data kontsulta daiteke, eta erreklamaturako aleak zehazten dituen jakinarazpena deskarga daiteke.

LG G 00519-2025Matematicas 1 ESO 2025Monografikoa

LGZ Erreklamazioak Entrega digitalak

Igo dokumentua

Egoera	Liburuk	Aurreikusitak	Epearen data	Emate-data	Aurreikusitako a	Emandako ale ko	Eginda	Erreklamazio-dat	Erreklamazioa	Entregatzeko eg.
Erreklamaturata				2025/01/27	3	1	Bai	2025/06/06	ReclamacionNDL	

[Lehenengo orrialdea](#) [Aurrekoa](#) | 1 orrialdetik | 1 | [Hurrengoa](#) [Azken orrialdea](#) | 10 | 1 - 1(e)tik 1 erakusten

Figura 7 irudia. NDL/Entregak/Erreklamazioak dokumentuaren xehetasun-pantaila.

3.1.2.2.1 SERIATUentzako ekarpen digitalerako sarbidea

LGZ seriatu baten entrega hautatu bada, pantaila honetan dokumentua igotzeko botoia gaituko da entrega horren ekarpen digitala egin ahal izateko.

LG G 00510-2025revista 1 17/01/20025Seriatua

LGZ Erreklamazioak

Igo dokumentua

Egoera	Liburuk	Aurreikusitak	Epearen data	Emate-data	Aurreikusitako a	Emandako ale ko	Eginda	Erreklamazio-dat	Erreklamazioa	Entregatzeko eg.
Emanda		2026/04/01	2026/05/01	2026/04/01	4	3	Bai			
Eskatuta		2026/07/01	2026/07/31		4	0	Ez			
Eskatuta		2026/10/01	2026/10/31		4	0	Ez			

[Lehenengo orrialdea](#) [Aurrekoa](#) | 1 orrialdetik | 1 | [Hurrengoa](#) [Azken orrialdea](#) | 10 | 1 - 3(e)tik 3 erakusten

Botoia aktibatuta agertuko da ale fisikoak eraman badira eta erregistratu badira zenbakiaren ematea osatzeko; bestela, botoia desgaituta agertuko da

LG G 00511-2025revista 2 17/01/20025Seriatua

LGZ Erreklamazioak

Igo dokumentua

Egoera	Liburuk	Aurreikusitak	Epearen data	Emate-data	Aurreikusitako a	Emandako ale ko	Eginda	Erreklamazio-dat	Erreklamazioa	Entregatzeko eg.
Ez dago erregistrarik.										

3.1.2.2 MONOGRAFIETARAKO ekarpen digitalerako sarbidea

Monografiaren ekarpen digitalera sartzeko, beharrezkoa da "Entrega digitalak" fitxan klik egitea.

LG D 00165-2026 Verano estudiando Monografikoa

LGZ Erreklamazioak **Entrega digitalak**

LGZ: LG D 00165-2026
 Erregistro data: 2026/02/12
 Erregistro-zenbakia: 2026RTE00003590

Eskara mota: Telematikoa
 Egoera: Eskatuta
 Mota: Monografikoa
 Aldizkakotasuna: Aukeratu aukera bat

Materiala: Liburuak
 Hizkuntza: Elebiduna (Euskara eta...)
 ISBN:
 ISSN:

Egilea: Amaia
 Sexua: Aukeratu aukera bat
 Eratze-data:
 Aurreikusitako ale kopurua: 4
 Emandako ale kopurua: 0

Eskatzailea

NAN /IFK: 10000034W
 Izena / Sozietatearen izena: CIUDADANOTRES
 1. abizena: CULTURA
 2. abizena: TRES

Egoitza soziala:
 Probintzia: Aukeratu aukera bat
 Udalerrria:
 PK:

3.1.2.3 Ale digitalak.

Aplikazioaren bertsio honetan, monografiatarako eta seriatuetarako ekarpen digitalak bereizi behar dira. Aplikazioaren etorkizuneko eguneratzeetan, argitalpen seriatuetarako ekarpen digitalak bertsio honetako monografiaren ekarpen digitalaren antzera funtzionatuko du.

3.1.2.3.1 Ale digitalen ekarpena. MONOGRAFIAK

Monografia baterako ekarpen digitala egitean, honelako pantaila batera iristen da, eta bertan ikus daitezke LGZaren ekarpen digitala zein egoeratan dagoen eta nahitaezkoa den ekarpen hori BNEra bidaltzea. Taulan, LGZ honetan aurkeztutako dokumentu guztiak agertuko dira.

LG BI 00558-2025 El verano llega parte 3 (val) Monográfico

NDL Reclamaciones **Entregas digitales**

NDL: LG BI 00558-2025
 Título: El verano llega parte 3 (val)
 Estado: Constituido
 Envío obligatorio al BNE: Sí No

Estado entrega digital: Aportada

Fecha Entrega	Usuario	Documento
28/05/2025	AB94A-01, AB94A-01	BI 00558-2025_01.pdf

[Primera Página](#) [Anterior](#) |
 Página 1 de 1 |
 [Siguiete](#) [Última Página](#) 10

Mostrando 1 - 1 de 1

Fitxategiren baten ematea egin nahi izanez gero, "Igo dokumentua" botoia sakatu behar da, eta leiho honetara iritsiko ginateke.

Fitxategia igo

x

Entrega digitala

Entrega-mota digitala

Aukeratu aukera bat

Argitalpen mota

Liburua

Onartu

Ezeztatu

Monografiatarako ekarpen digitalek BNEk definitutako estandarrak bete behar dituzte, eta webgune honetan kontsulta daitezke: [Lege Gordailua](#). [Inprimatu aurretiko fitxategi digitalak](#).

Hori dela eta, hainbat emate mota bereizi dira:

1. Obra osoa fitxategi digital bakar batean dagoena.
2. Obra osoa, ataletan banatua (estalkia eta gorputza; kapituluak; liburukiak), horietako bakoitza fitxategi digital bakar batean.
3. Elkarrekin lotutako hainbat fitxategi digitalez osatutako obra osoa (maketa-fitxategi bat, mota eta irudiekin).
4. Obra osoa zatitan banatua, horietako bakoitza elkarri lotutako fitxategi digitalez osatua (maketa-fitxategi bat, mota eta irudiekin).

Adibide modura, obra osoa fitxategi digital bakar batean duen fitxategia igoko da. "Fitxategia igo" klikatzean (1. urratsa), leiho berri bat irekiko da aurkeztu nahi den fitxategia hautatzeko

Fitxategia igo ✕

Entrega-mota digitala **Argitalpen mota**

Fitxategi digital bakar batean jasotako obra osoa Liburua

1

Fitxategia igo

[D-00165-2026_01.pdf](#)

application/pdf

2

Ireki Ezabatu

**Pdf fitxategi bat aurkeztu behar duzu honako izendegi honekin:
Erabili dokumentuaren izen gisa, gordailuaren zenbakia, izena probintziaren laburdura, tarte bat, gordailuaren zenbakia, beste gidoi bat, urtea, gidoi baxu bat eta dokumentua batzeko erabilitako posizioa: D 00165-2026_01.pdf**

3

Onartu Ezeztatu

Ondoren, "Onartu" sakatu (2. urratsa) eta fitxategiaren edo fitxategien izena zuzena dela baliozkotuko da; dena ondo badago, fitxategia gehitu egingo da (3. urratsa). Fitxategiaren izena baliozkoa ez bada, abisumezu bat agertuko da, eta fitxategia ezabatu (4. urratsa) eta berriro igo daiteke (1. urratsa), fitxategiaren izena zuzendu ondoren.

Fitxategia igo ✕

Entrega-mota digitala **Argitalpen mota**

Fitxategi digital bakar batean jasotako obra osoa Liburua

1

Fitxategia igo

[D-00165-2026_01.pdf](#)

application/pdf

2

Ireki Ezabatu

4

**Pdf fitxategi bat aurkeztu behar duzu, honako izendegi honekin:
Erabili dokumentuaren izen gisa, gordailuaren zenbakia, izena probintziaren laburdura, tarte bat, gordailuaren zenbakia, beste gidoi bat, urtea, gidoi baxu bat eta dokumentua batzeko erabilitako posizioa: D 00165-2026_01.pdf**

2

Onartu Ezeztatu

Fitxategi digitalaren hautaketa amaitu ondoren, pantailan ageri den taulatik jaitsi daiteke

LG D 00165-2026 Verano estudiando Monografikoa

LGZ Erreklamazioak Entrega digitalak

LGZ: LG D 00165-2026 Izenburua: Verano estudiando Egoera: Eskatuta Nahitaz bidali behar da BNEra: Bai Ez

Entrega digitalaren egoera: Ekarria

Igo dokumentua

Emate-data	Erabiltzailea	Dokumentua
2026/04/16	CIUDADANAUNO CULTURA UD 00165-2026_01.pdf	

Lehenengo orrialdea Aurrekoa | 1 orrialdetik 1 | Hurrengoa Azken orrialdea 10 | 1 - 1 (etik 1 erakusten)

Eta dagoeneko aurkeztu den fitxategia ordeztu nahi izanez gero, prozesua berriro egin daiteke, "Dokumentua igo" botoia sakatuta. Ez da beharrezkoa aurrez igotako fitxategia ezabatzea, aurkeztu nahi diren fitxategi berrieekin ordeztzen baita.

Fitxategia igo

x

Entrega digitala

Entrega-mota digitala

Argitalpen mota

Obra osoa zatika banatuta (estalkia eta gorputza; kapituluak; bolumenak)

Liburua

Estalkia eta gorputza

Fitxategia igo

[D-00165-
2026_04-
cubierta.pdf](#)

application/pdf

[D-00165-
2026_02-
cuerpo.pdf](#)

application/pdf

Pdf fitxategi bat aurkeztu behar duzu, nomenklartura honekin:
Erabili dokumentuaren izen gisa, gordailuaren zenbakia, izena probintziaren laburdura, tarte bat, gordailuaren zenbakia, beste gidoi bat, urtea, gidoi baxu bat eta dokumentua elkartzeko erabilitako posizioa, beste gidoi bat, gorputza: D 00165-2026_01-cuerpo.pdf

Kapituluak

Fitxategia igo

[D-00165-
2026_03-
capitulo.pdf](#)

application/pdf

Pdf fitxategi bat aurkeztu behar duzu, nomenklartura honekin:
Erabili dokumentuaren izen gisa, gordailuaren zenbakia, izena probintziaren laburdura, tarte bat, gordailuaren zenbakia, beste gidoi bat, urtea, gidoi baxu bat eta dokumentua batzeko erabilitako posizioa, beste gidoi bat, kapitulu hau: D 00165-2026_01-capitulo.pdf

Bolumenak

Fitxategia igo

[D-00165-
2026_01-
volumen.pdf](#)

application/pdf

Pdf fitxategi bat aurkeztu behar duzu, nomenklartura honekin:
Erabili dokumentuaren izen gisa, gordailuaren zenbakia, izena probintziaren laburdura, tarte bat, gordailuaren zenbakia, beste gidoi bat, urtea, gidoi baxu bat eta dokumentua elkartzeko erabilitako posizioa, beste gidoi bat, liburukia: D 00165-2026_01-volumen.pdf

Onartu

Ezetzatu

Ikus daitekeenez, taulan aurreko fitxategiaren ordezkari berria jarri da.

LG D 00165-2026 Verano estudiando Monografikoa

LGZ Erreklamazioak Entrega digitalak

LGZ Izenburua Egoera Nahitaez bidali behar da
 LG D 00165-2026 Verano estudiando Eskatuta BN Era
 Bai Ez

Entrega digitalaren egoera ⁱ
 Ekarría

Igo dokumentua

Emate-data	Erabiltzailea	Dokumentua [↑]
2026/04/16	CIUDADANAUNO CULTURA UN	D 00165-2026_01-volumen.pdf
2026/04/16	CIUDADANAUNO CULTURA UN	D 00165-2026_02-cuerpo.pdf
2026/04/16	CIUDADANAUNO CULTURA UN	D 00165-2026_03-capitulo.pdf
2026/04/16	CIUDADANAUNO CULTURA UN	D 00165-2026_04-cubierta.pdf

[Lehenengo orrialdea](#) [Aurrekoa](#) | 1 orrialdetik 1 | [Hurrengoa](#) [Azken orrialdea](#) 10 1 - 4(e)tik 4 erakusten

3.1.2.3.2 Ale digitalen ekarpena. SERIATUAK

Dokumentu digitala igotzeko botoia sakatu ondoren, pantaila hau agertuko da:

Fitxategia igo ✕

Entregatzea: 2026/04/01

Fitxategiaren tamaina

200 MB baino txikiagoa 200 MB baino handiagoa

irudia. Lineako argitalpena - 1 pantaila.

Eskatzaileak igo nahi duen dokumentuaren tamaina hautatuko du, eta sistemak pantailaren edukian eguneratuko du, pantaila bera eguneratutako informazioarekin erakutsiz.

3.1.2.3.2.1 200MB baino gutxiagoko artxiboa.

Igo nahi den dokumentua 200 MB baino txikiagoa bada, eskatzaileak igo nahi duenari dagokion aukera hautatuko du "Argitalpen mota" konbototik, eta "Fitxategia igo" botoian klik egingo du.

Fitxategia igo

**Entregatzea: 2026/04/01**

Fitxategiaren tamaina

 200 MB baino txikiagoa 200 MB baino handiagoa

Argitalpen mota

Liburua

Fitxategi-kopurua

1

Fitxategiaren izena

[Fitxategia igo](#)

* Kontuan izan fitxategiaren izena letra xehez idatzi behar dela, tarterik gabe, eta letrak eta/edo zenbakiak baino ez dituela izan behar. Fitxategi anitzen kasuan, .tar fitxategiek elkarren segidakoak izan behar dute, eta haien izenak ezarritako formatua izan behar du (artxiboizena.tar.001 eta ondoz ondokoak).

Onartu

Ezeztatu

Fitxategia hautatu ondoren, dagokion informazioa agertuko da

Fitxategia igo

**Entregatzea: 2026/04/01**

Fitxategiaren tamaina

 200 MB baino txikiagoa 200 MB baino handiagoa

Argitalpen mota

Liburua

Fitxategi-kopurua

1

Fitxategiaren izena

mi_revista.pdf

[mi_revista-
1776349751992-
0255235.pdf](#)

application/pdf



Ireki

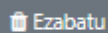

Ezabatu

* Kontuan izan fitxategiaren izena letra xehez idatzi behar dela, tarterik gabe, eta letrak eta/edo zenbakiak baino ez dituela izan behar. Fitxategi anitzen kasuan, .tar fitxategiek elkarren segidakoak izan behar dute, eta haien izenak ezarritako formatua izan behar du (artxiboizena.tar.001 eta ondoz ondokoak).

Onartu

Ezeztatu

Aurreko pantailan "Onartu" sakatu ondoren, argitalpen digitala emandatzat geratuko da.

3.1.2.3.2.2 200MBtik gorako artxiboa.

Bestalde, igo nahi den dokumentua 200 MB baino handiagoa bada, eskatzaileak "Fitxategia igo" botoia sakatuko du, eta hurrengo pantaila irekiko da. Igo nahi den dokumentuari lotutako argitalpen-mota hautatzeaz gain, igo behar dituen fitxategi guztien kopurua eta fitxategiaren jatorrizko izena jakinarazi beharko ditu; izan ere, jatorrizko dokumentua zatitu behar duten fitxategiek formatu eta izen bat izan behar dute.

Subir documento ✕

Entrega: 15/11/2024

Tamaño archivo

 Menor de 200 MB Mayor de 200 MB

Tipo de publicación Nº archivos Nombre del fichero original que se ha dividido (por ejemplo: libro.pdf, libro.epub,...)

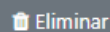
Libro [libro mayor 200.tar-
1731672354765-
2414961.001](#)

application/octet-stream

Subir fichero

* Tenga en cuenta que el nombre del archivo debe escribirse en minúsculas, sin espacios y sólo debe incluir letras y/o números. En caso de ficheros múltiples, los archivos .tar deben ser consecutivos y su nombre tiene que tener el formato establecido (nombrearchivo.tar.001 y consecutivos).

Para descargar el manual con las indicaciones para dividir el archivo en varios más pequeños pinche [aquí](#)

Aceptar

Cancelar

Fitxategia igotzen ari den bitartean, eta fitxategiaren tamainaren arabera, beharrezkoa da ataza hori amaitu arte itxarotea. Honen antzeko pantaila bat agertuko da:



Figura 8 irudia Lineako argitalpenaren pantaila - 4.

Dokumentua, dokumentuen taulan agertu ondoren, ezabatu ahal izango da, "Ezabatu" botoia sakatuta. Baliteke okerreko dokumentu bat oker hautatu izana eta ezabatu egin behar izatea azken gordailura igota geratu aurretik.

Fitxategia igo ✕**Entregatzea: 2026/04/06**

Fitxategiaren tamaina

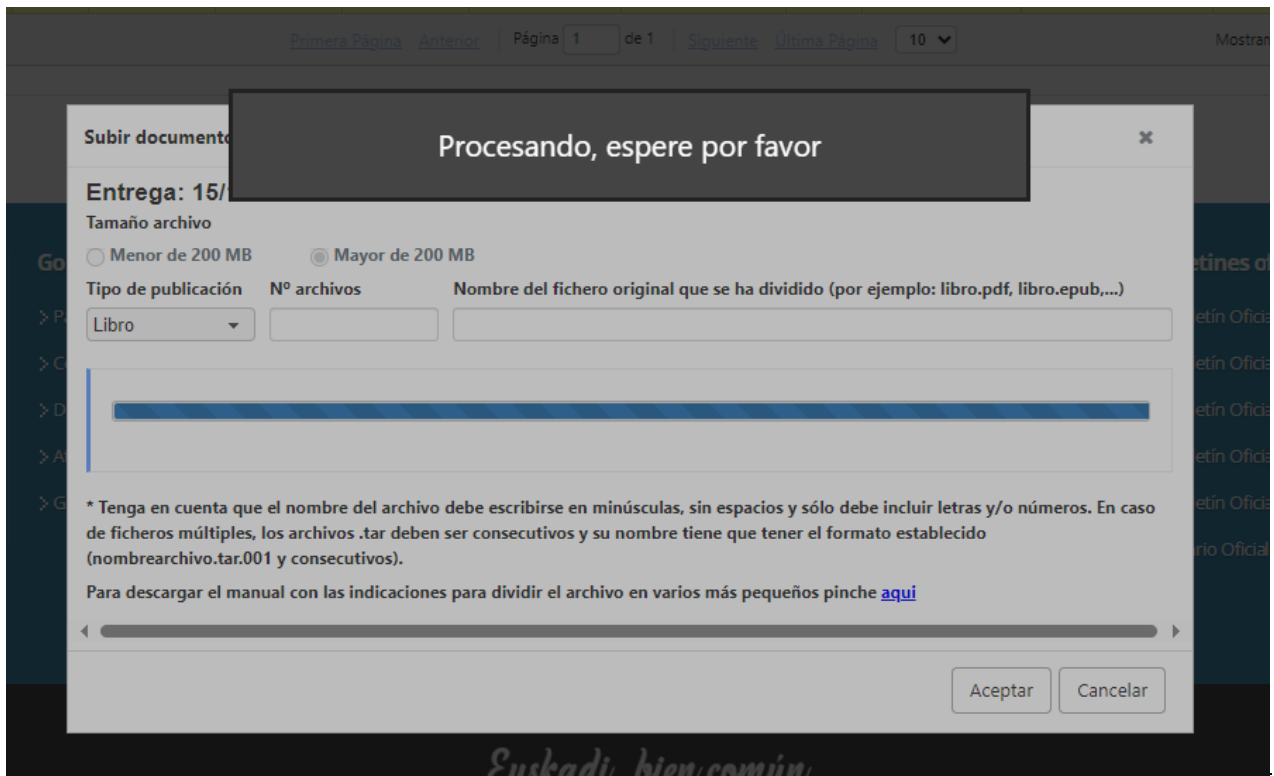
 200 MB baino txikiagoa 200 MB baino handiagoa

Argitalpen mota

Liburua ▼

Fitxategi-kopurua

3

Zatitu den jatorrizko fitxategiaren izena (adibidez: libro.pdf, libro.epub...)

libro_mayor_200.txt

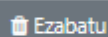
[libro_mayor_200.tar-
1776351882736-
3305820.001](#)

application/octet-stream

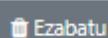
[libro_mayor_200.tar-
1776351996304-
7031159.002](#)

application/octet-stream

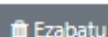
[libro_mayor_200.tar-
1776352059247-
4155797.003](#)

application/octet-stream

Fitxategia igo

* Kontuan izan fitxategiaren izena letra xehez idatzi behar dela, tarterik gabe, eta letrak eta/edo zenbakiak baino ez dituela izan behar. Fitxategi anitzen kasuan, .tar fitxategiek elkarren segidakoak izan behar dute, eta haien izenak ezarritako formatua izan behar du (arxiboizena.tar.001 eta ondoz ondokoak).

Fitxategia beste txikiago batzuetan zatitzeko jarraibideak biltzen dituen eskuliburua deskargatzeko, sakatu [hemen](#)

Onartu

Ezeztatu

Dokumentua gordailura igota geratzeko, pantaila honetako "Onartu" botoia sakatu beharko da. Leioa itxi egiten da, eta aplikazioak mezu bat erakutsiko du ekarpena behar bezala amaitu den ala ez adierazteko.

3.1.2.3.2.2.1 Nola zatitu 200MBtik gorako fitxategiak

1- Deskargatu 7zip programa web orritik

<https://www.euskadi.eus/legezko/gordailu-erregistroa/web01-tramite/eu/>

fitxategi handi bat hainbat txikiagotan zatitu ahal izateko

< Erregistroak

Lege Gordailuaren erregistroa

Erakunde: [Kultura eta Hizkuntza Politika](#)

Ohar garrantzitsua! Lege Gordailuaren kudeaketa arautzen duen dekretu berria

Berriak / Oharrak (2)

Oinarrizko informazioa

[Deskribapena](#)

[Nori dago zuzenduta](#)

[Araudia](#)

[Erakundeak](#)

[Kontaktu-informazioa](#)

[Erakunde bilaketa](#)

Tramitazioa

Lege Gordailuko zenbaki eskaera

*Zabalik dago eskaerak aurkezteko epea
(2019/10/01-2099/12/31)*

[Beste tramite batzuk](#)

[Ebazpena eta errekursoak](#)

Lege Gordailuko zenbaki eskaera

Tramitazio elektronikoa

Tramitazio elektronikoko aplikazioan sar zaitetz hurrengo botoiaren bitartez.

Digitalizatutako ale bat ekartzea:

1. Ekarpn digitalerako beharrezkoak diren gobernu-estandarrak ([Dokumentu elektronikoen formatu onartuak](#))
2. ADSL edukiz gero, banda-zabalera handiagoko beste konexio mota bat erabilteza gomendatzen da, tamaina handiko fitxategien ekarpen digitala egiteko.
3. Fitxategiak ulertzeko tresna: [7zip \(7zip deskarga\)](#)
4. Eskaera egin ondoren, ale digitalizatu bat kontsultatu eta aurkez dezakezu helbide honetan: [Lege Gordailu digitalizatua](#)

Oharrak:

Ez duzu formularioa saio bakar batean bete, sinatu eta bidali behar. Nahi baduzu, Administrazioaren sistema informatikoan gorde dezakezu, eta hurrengo saioetan prozesua jarraitu.

Administrazioak betetako datuak hilabete baten epeaz gordeko ditu. Betiere, araudian ezarritako epe barruan aurkeztu beharko da.

Instalatu ondoren, Lege Gordailura igo nahi den artxiboa dagoen karpetera joan behar da, adibidez

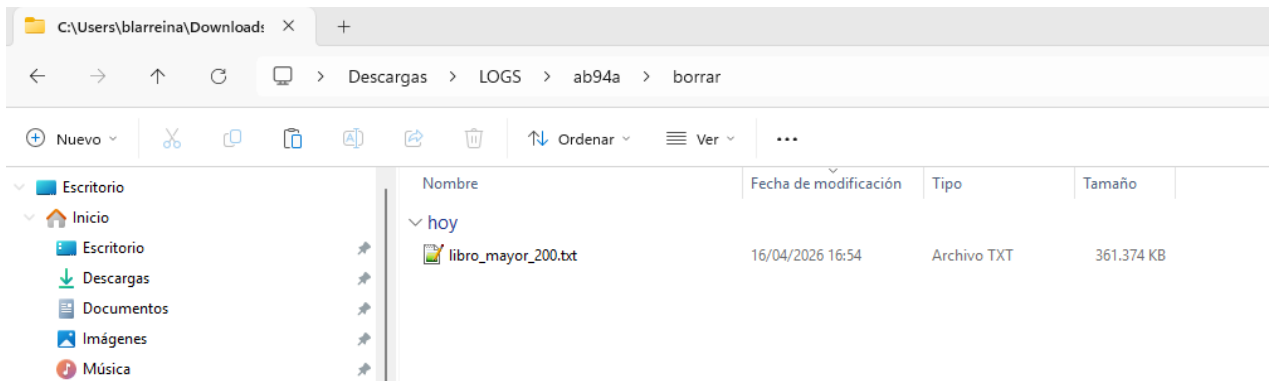

Fitxategiaren gainean jarri eta saguaren eskuineko botoia sakatu behar da. Orduan, "7-Zip" sakatu eta agertzen den hurrengo menuan "Erantsi fitxategiari..." sakatu

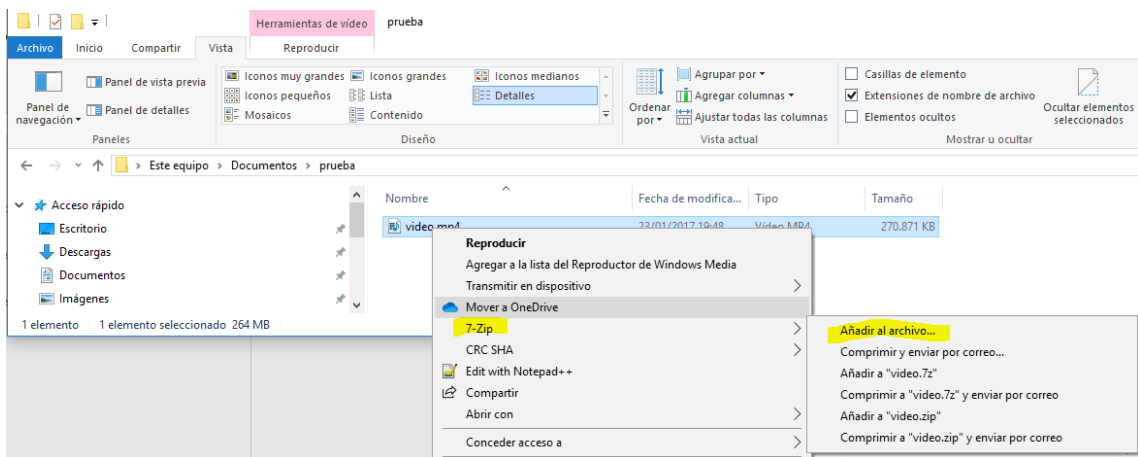

Orduan, honen antzeko leiho bat agertuko da

Añadir al archivo X

Archivo: C:\Users\blarein\Documents\prueba\
miLibro.tar

Formato de archivo: tar

Nivel de compresión: Sin compresión

Tipo de compresión:

Tamaño de diccionario:

Tamaño de la palabra:

Tamaño de bloque compacto:

Número de hilos de la CPU: / 8

Memoria usada para comprimir: 1 MB

Memoria usada para descomprimir: 1 MB

Dividir en fragmentos (bytes): 190MB

Parámetros:

NTFS

Store symbolic links

Store hard links

Modo de actualización: Añadir y sustituir archivos

Modo de directorio: Relative pathnames

Opciones

Crear archivo SFX (autoextraíble)

Comprimir archivos abiertos para escritura

Delete files after compression

Encriptación

Escribe la contraseña:

Escribe nuevamente la contraseña:

Mostrar la contraseña

Método de encriptación:

Aceptar Cancelar Ayuda

Datu batzuk bete behar dira

- Igo nahi den fitxategiaren izena idazten da, adibidez miLibro.tar. Formatu hau izan behar du: NombreDelArchivo.tar
- Non:
 - Artxiboaren izena: Lege Gordailuan gorde nahi den artxiboaren izena da. Ez du espazio edo sinbolo berezirik izan behar, adibidez: -, #, @, |, ..
 - tar: fitxategiaren luzapena da
- Fitxategiaren formatua: Erakusten diren aukera guztien artean "tar" hautatu behar da, irudian erakusten den bezala
- Ondoren, artxibo bakoitzak zenbat okupatuko duen adierazi behar da. Gehienez 190MB izan daiteke.
- - Azkenik, "Onartu" sakatu behar da

Hurrengo irudian ikusten den bezala, jatorrizko artxiboa dagoen toki berean tamaina txikiagoko hainbat artxibo sortu dira, eta horiek Lege Gordailuan gorde behar dira.

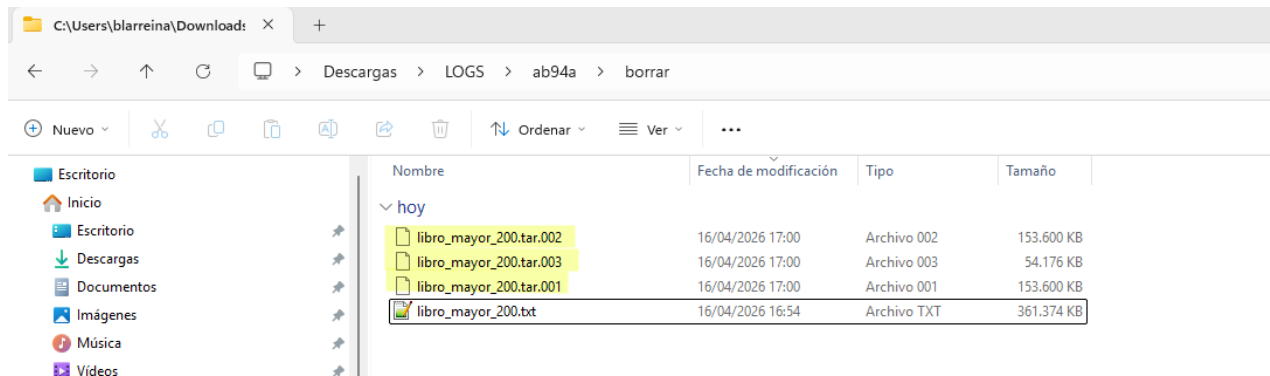

Fitxategi horiek zenbakituta daude, eta adibide honetan ikus daiteke 2 fitxategi sortu direla.

Behin puntu honetan, Lege Gordailuaren aplikaziora joan daiteke ekarpen digitala egiteko.

3.1.2.3.3 Erreklamazio-dokumentua bistaratzea eta deskargatzea.

Entregaren/erreklamazioen xehetasun-pantailatik, baldin eta entregak erreklamazio bat aurkezten badu kontsultatzen ari den LGZari dagokion entregetako baterako, sistemak "Erreklamazioa" esteka bat erakutsiko du, eta bertatik erreklamazio-dokumentua ikusi eta deskargatu ahal izango dugu.

3.1.2.4 Eskabide-dokumentua bistaratzea eta deskargatzea

LGZak bilatzeko pantailatik, LGZ zehatz bat hautatuz, "Dok Eskaera" botoia sakatuz gero, sistemak LGZri dagokion eskaera-dokumentua ikusteko eta deskargatzeko aukera ematen digu..

[Hasiera](#) | [Eskatzailentzako sarbidea](#) | [BNE](#) | [Eskuliburua](#)
 CIUDADANAUNO CULTURA UNO dago: [Hasiera](#) | [Lege-gordailuaren zenbakiak kontsultatzea](#)

Lege-gordailuaren zenbakiak kontsultatzea

[Kontsultatu](#) | **[Dokumentu-Eskaera](#)** | [Dokumentu-Gordailua](#) | [Dok. Atzera Ebazpen](#) | [Esportatu](#)

Datu pertsonalak

NAN /IFK: 10000032T | Izena / Sozietatearen izena: CIUDADANAUNO | 1. abizena: CULTURA | 2. abizena: UNO

▼ [Iragazketa irizpideak](#)

LGZ	Izenburua	Eskatzaila	Mota	Erregistro data	Gordailutze-data	Egoera
LG BI 00599-2026	Literatura fantástica	10000034W - CULTURA TRES, CIU Monografikoa		2026/03/05		Eskatuta
LG BI 00597-2026	Hizkuntza 2026	10000034W - CULTURA TRES, CIU Monografikoa		2026/02/26	2026/03/02	Eratuta
LG BI 00596-2026	Gizarte 2026	10000034W - CULTURA TRES, CIU Monografikoa		2026/02/26	2026/03/02	Eratuta
LG BI 00595-2026	Natura 2026	10000034W - CULTURA TRES, CIU Monografikoa		2026/02/26	2026/03/02	Eratuta
LG BI 00594-2026	Matemáticas 2026	10000034W - CULTURA TRES, CIU Monografikoa		2026/02/26	2026/03/03	Eratuta
LG BI 00592-2026	Balonmano 2025	10000034W - CULTURA TRES, CIU Monografikoa		2026/02/25	2026/03/02	Eratuta
LG BI 00591-2026	Libro de pruebas	10000034W - CULTURA TRES, CIU Monografikoa		2026/02/24	2026/03/03	Eratuta
LG D 00165-2026	Verano estudiando	10000034W - CULTURA TRES, CIU Monografikoa		2026/02/12		Eskatuta
LG D 00164-2026	Verano largo	10000034W - CULTURA TRES, C Monografikoa		2026/02/12		Eskatuta
LG D 00163-2026	Verano corto	10000034W - CULTURA TRES, CIU Monografikoa		2026/02/12		Eskatuta

[Lehenengo orrialdea](#) | [Aurrekoa](#) | 97 orrialdetik 1 | [Hurrengoa](#) | [Azken orrialdea](#) | 10 | 1 - 963(e)tik 10 erakusten

3.1.2.5 Ematearen dokumentuaren ikustea eta jeistea

LGZak bilatzeko pantailatik, ematea eginda duen LGZ bat aukeratuz, “Dok. Gordetzea” sakatuz gero, sistemak aukera emango digu LGZ horri dagokion eskaera dokumentua ikusi eta jaisteko.

[Hasiera](#) | [Eskatzailentzako sarbidea](#) | [BNE](#) | [Eskuliburua](#)
 CIUDADANAUNO CULTURA UNO dago: [Hasiera](#) | [Lege-gordailuaren zenbakiak kontsultatzea](#)

Lege-gordailuaren zenbakiak kontsultatzea

[Kontsultatu](#) | [Dokumentu-Eskaera](#) | **[Dokumentu-Gordailua](#)** | [Dok. Atzera Ebazpen](#) | [Esportatu](#)

Datu pertsonalak

NAN /IFK: 10000032T | Izena / Sozietatearen izena: CIUDADANAUNO | 1. abizena: CULTURA | 2. abizena: UNO

▼ [Iragazketa irizpideak](#)

LGZ	Izenburua	Eskatzaila	Mota	Erregistro data	Gordailutze-data	Egoera
LG BI 00599-2026	Literatura fantástica	10000034W - CULTURA TRES, CIU Monografikoa		2026/03/05		Eskatuta
LG BI 00597-2026	Hizkuntza 2026	10000034W - CULTURA TRES, CIU Monografikoa		2026/02/26	2026/03/02	Eratuta
LG BI 00596-2026	Gizarte 2026	10000034W - CULTURA TRES, C Monografikoa		2026/02/26	2026/03/02	Eratuta
LG BI 00595-2026	Natura 2026	10000034W - CULTURA TRES, CIU Monografikoa		2026/02/26	2026/03/02	Eratuta
LG BI 00594-2026	Matemáticas 2026	10000034W - CULTURA TRES, CIU Monografikoa		2026/02/26	2026/03/03	Eratuta
LG BI 00592-2026	Balonmano 2025	10000034W - CULTURA TRES, CIU Monografikoa		2026/02/25	2026/03/02	Eratuta
LG BI 00591-2026	Libro de pruebas	10000034W - CULTURA TRES, CIU Monografikoa		2026/02/24	2026/03/03	Eratuta
LG D 00165-2026	Verano estudiando	10000034W - CULTURA TRES, CIU Monografikoa		2026/02/12		Eskatuta
LG D 00164-2026	Verano largo	10000034W - CULTURA TRES, CIU Monografikoa		2026/02/12		Eskatuta
LG D 00163-2026	Verano corto	10000034W - CULTURA TRES, CIU Monografikoa		2026/02/12		Eskatuta

[Lehenengo orrialdea](#) | [Aurrekoa](#) | 97 orrialdetik 1 | [Hurrengoa](#) | [Azken orrialdea](#) | 10 | 1 - 963(e)tik 10 erakusten

3.1.2.6 LGZak Excelera esportatzea

Ekintza honen bidez, eskatzaileak pantaila bidez erakusten diren LGZak Excelera esportatu ahal izango ditu.

Lege-gordailuaren zenbakiak kontsultatzea

Kontsultatu | Dokumentu-Eskaera | Dokumentu-Gordailu | Dok. Aztera Ebazpen

Esportatu
XLS
XLSX

LGZ	Izenburua	Eskatzailea	Mota	Erregistro data	Gordailutze-data	Egoera
LG BI 00599-2026	Literatura fantástica	10000034W - CULTURA TRES, CIU Monografikoa		2026/03/05		Eskatuta
LG BI 00597-2026	Hizkuntza 2026	10000034W - CULTURA TRES, CIU Monografikoa		2026/02/26	2026/03/02	Eratuta
LG BI 00596-2026	Gizarte 2026	10000034W - CULTURA TRES, C Monografikoa		2026/02/26	2026/03/02	Eratuta
LG BI 00595-2026	Natura 2026	10000034W - CULTURA TRES, CIU Monografikoa		2026/02/26	2026/03/02	Eratuta
LG BI 00594-2026	Matemáticas 2026	10000034W - CULTURA TRES, CIU Monografikoa		2026/02/26	2026/03/03	Eratuta
LG BI 00592-2026	Balonmano 2025	10000034W - CULTURA TRES, CIU Monografikoa		2026/02/25	2026/03/02	Eratuta
LG BI 00591-2026	Libro de pruebas	10000034W - CULTURA TRES, CIU Monografikoa		2026/02/24	2026/03/03	Eratuta
LG D 00165-2026	Verano estudiando	10000034W - CULTURA TRES, CIU Monografikoa		2026/02/12		Eskatuta
LG D 00164-2026	Verano largo	10000034W - CULTURA TRES, CIU Monografikoa		2026/02/12		Eskatuta
LG D 00163-2026	Verano corto	10000034W - CULTURA TRES, CIU Monografikoa		2026/02/12		Eskatuta

Lehenengo orrialdea | Aurrekoa | 97 orrialdetik 1 | Hurrengoa | Azken orrialdea | 10 | 1 - 963(e)tik 10 erakusten

LGZak bilatzeko pantailatik, "Esportatu" botoia sakatuz gero, sistemak Excel fitxategi bat sortuko du pantailan agertzen diren LGZen informazioarekin.

	A	B	C	D	E	F	G
1	LGZ	Izenburua	Eskatzailea	Mota	Erregistro data	Gordailutze-data	Egoera
2	LG BI 00599-2026	Literatura fantástica	10000034W - CULTURA TRES, CIUDADANOTRES	M	2026-03-05		Eskatuta
3	LG BI 00597-2026	Hizkuntza 2026	10000034W - CULTURA TRES, CIUDADANOTRES	M	2026-02-26	2026-03-02	Eratuta
4	LG BI 00596-2026	Gizarte 2026	10000034W - CULTURA TRES, CIUDADANOTRES	M	2026-02-26	2026-03-02	Eratuta
5	LG BI 00595-2026	Natura 2026	10000034W - CULTURA TRES, CIUDADANOTRES	M	2026-02-26	2026-03-02	Eratuta
6	LG BI 00594-2026	Matemáticas 2026	10000034W - CULTURA TRES, CIUDADANOTRES	M	2026-02-26	2026-03-03	Eratuta
7	LG BI 00592-2026	Balonmano 2025	10000034W - CULTURA TRES, CIUDADANOTRES	M	2026-02-25	2026-03-02	Eratuta
8	LG BI 00591-2026	Libro de pruebas	10000034W - CULTURA TRES, CIUDADANOTRES	M	2026-02-24	2026-03-03	Eratuta

9. irudia. LGZen kontsulta-kudeaketaren excela

3.1.3 Espainiako Liburutegi Nazionalera (BNE) egindako bidalketen egoera

Lege Gordailuko Zenbakietarako ekarpen digitalak egin ondoren, ekarpen digitalei dagozkien fitxategiak bidaltzen dira BNEra, eta atal honetan bidalketa horien eta horietako bakoitzean bidaltzen diren fitxategien egoera kontsulta daiteke.

BNERako bidalketen kudeaketa

Entregaren xehetasuna
Bidalketaren xehetasuna
Esportatu

Datu pertsonalak

NAN /IFK	Izena / Sozietatearen izena	1. abizena	2. abizena
10000032T	CIUDADANOUNO	CULTURA	UNO

▼ [Iragazketa irizpideak](#): Urtea = 2026

LGZ	Izenburua	Eskatzailea	Argitaratzailea	Egoera	Entrega digi	BNE bidalke	BNE dokumen	Bidaltz	Erantzun	BNE bidalt
<input type="checkbox"/>	LG BI 00599-2 Literatura fantástica	10000034W - CULTURA TRE	10000032T - CULTURA UNC	Eskatuta						
<input type="checkbox"/>	LG BI 00597-2 Hizkuntza 2026	10000034W - CULTURA TRE	10000032T - CULTURA UNC	Eratuta	Zuzena					Ez
<input type="checkbox"/>	LG BI 00596-2 Gizarte 2026	10000034W - CULTURA TRE	10000032T - CULTURA UNC	Eratuta	Zuzena					Ez
<input type="checkbox"/>	LG BI 00595-2 Natura 2026	10000034W - CULTURA TRE	10000032T - CULTURA UNC	Eratuta	Zuzena	Zuzena	Egiteko	2026/03/2026/03/0		Bai
<input type="checkbox"/>	LG BI 00594-2 Matemáticas 2026	10000034W - CULTURA TRE	10000032T - CULTURA UNC	Eratuta	Zuzena	Zuzena	Egiteko	2026/03/2026/04/0		Bai
<input type="checkbox"/>	LG BI 00592-2 Balonmano 2025	10000034W - CULTURA TRE	10000032T - CULTURA UNC	Eratuta	Zuzena					Ez
<input type="checkbox"/>	LG BI 00591-2 Libro de pruebas	10000034W - CULTURA TRE	10000032T - CULTURA UNC	Eratuta	Zuzena					Ez
<input type="checkbox"/>	LG D 00590-2 Prueba 10/02	10000032T - CULTURA UNC	10000032T - CULTURA UNC	Eskatuta						
<input type="checkbox"/>	LG D 00165-2 Verano estudiando	10000034W - CULTURA TRE	10000032T - CULTURA UNC	Eskatuta	Ekarria					Ez
<input type="checkbox"/>	LG D 00164-2 Verano largo	10000034W - CULTURA TRE	10000032T - CULTURA UNC	Eskatuta						
<input type="checkbox"/>	LG D 00163-2 Verano corto	10000034W - CULTURA TRE	10000032T - CULTURA UNC	Eskatuta						
<input type="checkbox"/>	LG D 00162-2 Verano triste	10000034W - CULTURA TRE	10000032T - CULTURA UNC	Eskatuta						
<input type="checkbox"/>	LG D 00161-2 Verano alegre	10000034W - CULTURA TRE	10000032T - CULTURA UNC	Eratuta	Bazertua					Ez
<input type="checkbox"/>	LG D 00160-2 Verano frío	10000034W - CULTURA TRE	10000032T - CULTURA UNC	Eratuta	Ekarria					Ez
<input type="checkbox"/>	LG D 00159-2 Verano fresco	10000034W - CULTURA TRE	10000032T - CULTURA UNC	Eratuta	Okerra					Ez
<input type="checkbox"/>	LG D 00158-2 Verano caluroso	10000034W - CULTURA TRE	10000032T - CULTURA UNC	Eratuta	Zuzena					Ez
<input type="checkbox"/>	LG D 00157-2 Primavera fácil	10000034W - CULTURA TRE	10000032T - CULTURA UNC	Eratuta	Zuzena					Ez
<input type="checkbox"/>	LG D 00156-2 Primavera dura	10000034W - CULTURA TRE	10000032T - CULTURA UNC	Eratuta	Ekarria					Ez
<input type="checkbox"/>	LG D 00155-2 Primavera triste	10000034W - CULTURA TRE	10000032T - CULTURA UNC	Eratuta	Okerra					Ez
<input type="checkbox"/>	LG D 00154-2 Primavera alegre	10000034W - CULTURA TRE	10000032T - CULTURA UNC	Eratuta	Bazertua					Ez
<input type="checkbox"/>	LG D 00153-2 Primavera fría	10000034W - CULTURA TRE	10000032T - CULTURA UNC	Eratuta	Ekarria					Ez
<input type="checkbox"/>	LG D 00152-2 Primavera Soleada	10000034W - CULTURA TRE	10000032T - CULTURA UNC	Eratuta	Erreklamaturia					Ez
<input type="checkbox"/>	LG D 00151-2 Primavera lluviosa	10000034W - CULTURA TRE	10000032T - CULTURA UNC	Eratuta	Zuzena					Ez
<input type="checkbox"/>	LG D 00150-2 Primavera ventosa	10000034W - CULTURA TRE	10000032T - CULTURA UNC	Eratuta	Zuzena					Ez
<input type="checkbox"/>	LG D 00149-2 Invierno ventoso	10000034W - CULTURA TRE	10000032T - CULTURA UNC	Eratuta	Okerra					Ez

0 hautatuta
Lehenengo orrialdea [Aurrekoa](#) | 2 orrialdetik 1
[Hurrengoa](#) [Azken orrialdea](#) 25
1 - 32(e)tik 25 erakusten

Hemendik egin daiteke:

- **Iragazi:** bilaketarako adierazitako irizpideen arabera bilatzen ditu BNERako bidalketak.
- **Garbitu:** bilatzeko sartu diren irizpide guztiak ezabatzen dira.
- **Entregaren xehetasuna:** NDL zehatz baten entrega kontsultatu.
- **Zehaztu bidalketa:** kontsultatu bidalketaren egoera BNERa.

Jarraian, funtzionalitate horietako bakoitza deskribatzen da.

3.1.3.1 Iragazi

Funtzionalitate horren bidez, eskatzaileak bere profileko LGZe dagozkien ekarpenak bilatuko ditu, ekarpen hori BNERa bidali izanaren informazioarekin. Hurrengo adibidean ikusten da Gipuzkoak BNERa egindako bidalketa guztiak zuzenak izan direla, hau da, BNERa egindako bidalketa zuzena dela eta dokumentuaren egoera ere zuzena dela..

BNERako bidalketen kudeaketa

Entregaren xehetasuna
Bidalketaren xehetasuna
Esportatu

Datu pertsonalak

NAN /IFK	Izena / Sozietatearen izena	1. abizena	2. abizena
<input type="text" value="10000032T"/>	<input type="text" value="CIUDADANOUNO"/>	<input type="text" value="CULTURA"/>	<input type="text" value="UNO"/>

▼ **Iragazketa irizpideak:** Lurralde historikoa = Gipuzkoa, Urtea = 2025, Bidalketaren egoera = Zuzena

Lurralde historikoa	Urtea	Zenbakia	Egoera
<input type="text" value="Gipuzkoa"/>	<input type="text" value="2025"/>	<input type="text"/>	<input type="text" value="Aukeratu aukera bat"/>

Entrega digitalaren egoera ⁱ

Bidalketaren egoera ⁱ	Dokumentuaren egoera ⁱ	Bidali gaueko prozesuan dagoen BNEra
<input type="text" value="Zuzena"/>	<input type="text" value="Aukeratu aukera bat"/>	<input type="text" value="Aukeratu aukera bat"/>

Bidalketa data noiztik	Bidalketa data noizarte
<input type="text" value="(aaaa/mm/dd)"/>	<input type="text" value="(aaaa/mm/dd)"/>

Erantzun data noiztik	Erantzun data noizarte
<input type="text" value="(aaaa/mm/dd)"/>	<input type="text" value="(aaaa/mm/dd)"/>

Iragazi
Garbitu

☐	LGZ	Izenburua	Eskatzailea	Argitaratzailea	Egoera	Entrega digi	BNE bidalke	BNE dokumen	Bidaltz	Erantzun	BNE bidalt
<input type="checkbox"/>	LG D 00124-2	La muerte de Mikel	10000037M - CULTURA DO	10000033R - Cultura Cultur	Eratuta	Zuzena	Zuzena	Onartuta	2025/05	2025/05/2	Ez
<input type="checkbox"/>	LG D 00119-2	Matematicas 2 Prim	10000033R - CULTURA DOS	10000034W - CULTURA TRÉ	Eratuta	Ekarria	Zuzena	Egiteko	2025/04	2026/03/0	Ez
<input type="checkbox"/>	LG D 00118-2	Matematicas 1 Prim	10000033R - CULTURA DOS	10000034W - CULTURA TRÉ	Eratuta	Ekarria	Zuzena	Egiteko	2025/04	2026/03/0	Ez
<input type="checkbox"/>	LG D 00105-2	Gizarte 3 primaria	10000037M - CULTURA DO	10000032T - CULTURA UNC	Eratuta	Zuzena	Zuzena	Onartuta	2025/01	2025/01/3	Ez

0 hautatuta [Lehenengo orrialdea](#) [Aurrekoa](#) | 1 orrialdetik 1 | [Hurrengoa](#) [Azken orrialdea](#) 25

1 - 4(e)tik 4 erakusten

3.1.3.2 Entrega kontsultatu

LGZ baterako entrega kontsultatu nahi izanez gero, taulan dagokion errenkada hautatu eta "Entregaren xehetasuna" botoia sakatu behar da

BNERako bidalketen kudeaketa

Entregaren xehetasuna
Bidalketaren xehetasuna
Esportatu

Datu pertsonalak

NAN /IFK	Izena / Sozietatearen izena	1. abizena	2. abizena
10000032T	CIUDADANOUNO	CULTURA	UNO

▼ [Iragazketa irizpideak](#); Lurralde historikoa = Gipuzkoa, Urtea = 2025, Bidalketaren egoera = Zuzena

Lurralde historikoa	Urtea	Zenbakia	Egoera
Gipuzkoa	2025		Aukeratu aukera bat

Entrega digitalaren egoera

Aukeratu aukera bat

Bidalketaren egoera	Dokumentuaren egoera	Bidali gaueko prozesuan dagoen BNEna
Zuzena	Aukeratu aukera bat	Aukeratu aukera bat

Bidalketa data noiztik	Bidalketa data noizarte
(aaaa/mm/dd)	(aaaa/mm/dd)
Erantzun data noiztik	Erantzun data noizarte
(aaaa/mm/dd)	(aaaa/mm/dd)

Iragazi
Garbitu

☐	LGZ	Izenburua	Eskatzailea	Argitaratzailea	Egoera	Entrega digi	BNE bidalke	BNE dokumentu	Bidaltz	Erantzun	BNE bidaltz
<input type="checkbox"/>	LG D 00124-2	La muerte de Mikel	10000037M - CULTURA DO	10000033R - Cultura Cultur	Eratuta	Zuzena	Zuzena	Onartuta	2025/05	2025/05/2	Ez
<input checked="" type="checkbox"/>	LG D 00119-	Matematicas 2 Pri	10000033R - CULTURA DO	10000034W - CULTURA TI	Eratuta	Ekarria	Zuzena	Egiteko	2025/01	2026/03/0	Ez
<input type="checkbox"/>	LG D 00118-2	Matematicas 1 Pri	10000033R - CULTURA DO	10000034W - CULTURA TRÉ	Eratuta	Ekarria	Zuzena	Egiteko	2025/04	2026/03/0	Ez
<input type="checkbox"/>	LG D 00105-2	Gizarte 3 primaria	10000037M - CULTURA DO	10000032T - CULTURA UNC	Eratuta	Zuzena	Zuzena	Onartuta	2025/01	2025/01/3	Ez

1 hautatuta Lehenengo orrialdea Aurrekoa | 1 orrialdetik 1 | Hurrengoa Azken orrialdea 25 1 - 4(e)tik 4 erakusten

Espediente horretarako egin diren entrega digital guztiak erakusten dituen pantailara sartuta, beharrezkoa izanez gero kopia digitala berriro igo ahal izango da.

LG D 00119-2025Matematicas 2 Primaria 25Monografikoa

LGZ
Erreklamazioak
Entrega digitalak

LGZ	Izenburua	Egoera	Nahitaez bidali behar da BNEna
LG D 00119-2025	Matematicas 2 Primaria 25	Eratuta	<input checked="" type="radio"/> Bai <input type="radio"/> Ez

Entrega digitalaren egoera

Ekarria

📄 Igo dokumentua

Emate-data	Erabiltzailea	Dokumentua
2025/04/04	USER_ADMIN	D_00119-2025_01.pdf

Lehenengo orrialdea Aurrekoa | 1 orrialdetik 1 | Hurrengoa Azken orrialdea 10 1 - 1(e)tik 1 erakusten

3.1.3.3 Bidalketen xehetasunak

"Bidalketaren xehetasuna" sakatuz gero

BNERako bidalketen kudeaketa

Entregaren xehetasuna
Bidalketaren xehetasuna
Esportatu

Datu pertsonalak

NAN /IFK	Izena / Sozietatearen izena	1. abizena	2. abizena
10000032T	CIUDADANOUNO	CULTURA	UNO

▼ [Iragazketa irizpideak](#): Lurralde historikoa = Bizkaia, Urtea = 2025, Entrega digitalaren egoera = Zuzena

Lurralde historikoa	Urtea	Zenbakia	Egoera
Bizkaia	2025		Aukeratu aukera bat

Entrega digitalaren egoera ⓘ

Zuzena

Bidalketaren egoera ⓘ	Dokumentuaren egoera ⓘ	Bidali gaueko prozesuan dagoen BNEra
Aukeratu aukera bat	Aukeratu aukera bat	Aukeratu aukera bat

Bidalketa data noiztik	Bidalketa data noizarte
(aaaa/mm/dd)	(aaaa/mm/dd)
Erantzun data noiztik	Erantzun data noizarte
(aaaa/mm/dd)	(aaaa/mm/dd)

Iragazi
Garbitu

<input type="checkbox"/>	LGZ	Izenburua	Eskatzailea	Argitaratzailea	Egoera	Entrega digi	BNE bidalke	BNE dokumen	Bidaltz	Erantzun	BNE bidaltz
<input checked="" type="checkbox"/>	LG BI 00552-	El verano llega pa	10000033R - CULTURA DC	10000033R - Cultura Culti Eratuta	Zuzena	Zuzena	Baztertua	2025/0	2025/05/4		Ez
<input type="checkbox"/>	LG BI 00537-	liburu IFD 10 2025	10000032T - CULTURA UNC	10000032t - CULTURA UNC Eratuta	Zuzena	Zuzena	Onartuta	2025/01	2025/01/2		Ez

1 hautatuta [Lehenengo orrialdea](#) [Aurrekoa](#) | 1 orrialdetik 1 | [Hurrengoa](#) [Azken orrialdea](#) 25

1 - 2(e)tik 2 erakusten

leiho bat irekitzen da, eta hautatutako bidalketan BNEra bidali diren dokumentuen egoera ikus daiteke bertan.

BNEra egindako bidalketaren xehetasuna



LGZ	Izenburua		
LG BI 00552-2025	El verano llega parte 2 (cat)		
BNEra bidalitako dokumentuen egoera			
Dokumentua	BNE bidalketa egoera	BNE dokumentuaren egoera	Oharrak
BI 00552-2025.json	Zuzena	Baztertua	REVISAR REPOSITORIO
BI 00552-2025_01-capitulo.z	Zuzena	Onartua	REVISAR REPOSITORIO
BI 00552-2025_01-volumen.z	Zuzena	Onartua	REVISAR REPOSITORIO
BI 00552-2025_02-capitulo.z	Zuzena	Onartua	REVISAR REPOSITORIO
BI 00552-2025_02-cuerpo.z	Zuzena	Onartua	REVISAR REPOSITORIO
BI 00552-2025_02-volumen.z	Zuzena	Onartua	REVISAR REPOSITORIO
BI 00552-2025_03-capitulo.z	Zuzena	Onartua	REVISAR REPOSITORIO
BI 00552-2025_03-cuerpo.z	Zuzena	Onartua	REVISAR REPOSITORIO
BI 00552-2025_03-volumen.z	Zuzena	Onartua	REVISAR REPOSITORIO
BI 00552-2025_04-capitulo.z	Zuzena	Onartua	REVISAR REPOSITORIO

Itxi

Horrela, eskatzaileak berriro igo ditzake plataformara NDL horri dagozkion fitxategi digital guztiak. Adibidez, BNEk fitxategietako bat atzera botatzen badu, beharrezkoa da fitxategi guztiak berriro igotzea, eta ez errorea eman duena bakarrik.

3.1.3.4 Esportatu

Nahi izanez gero, egindako bilaketan berreskuratutako informazio guztia Excel fitxategi batera esporta daiteke. Botoia sakatuz bakarrik hasten da fitxategia deskargatzen.

