

Bilbao

deja huella 🐾

Cultura **VANGUARDIA** TRADICIÓN
experiencias ARTE COSMOPOLITA
GASTRONOMÍA PASEOS City monte
Compras Mar PINTXOS

Bilbao Bilbao

EUSKADI
BASQUE COUNTRY

bienveni Dogs! 🐾

Bilbao

deja huella



Bilbao es un destino redondo y perfecto para aquellos visitantes que recorren mundo en compañía de su perro. Es un lugar integrador, polifacético y con una variada oferta de planes adaptados a cualquier necesidad o preferencia.

Aquí se entrelazan historia, tradición y modernidad, cultura gastronómica y carácter acogedor de sus gentes.

DECÍA ANTONIO MACHADO: "CAMINANTE, SON TUS HUELLAS EL CAMINO, Y NADA MÁS; CAMINANTE, NO HAY CAMINO, SE NACE CAMINO AL ANDAR".

En esta guía te propondremos seguir las huellas que cuatro parejas de anfitriones humanos y perrunos nos han dejado, para acompañarnos y enseñarnos un Bilbao muy diferente en cada caso. Cuatro puntos de vista y cuatro formas de vivir y mirar a Bilbao, cuatro formas de hacer camino caminando. Dejando que Bilbao te deje huella.

**ENCUENTRA MÁS INFORMACIÓN
EN EL APARTADO DE TURISMO
CON PERROS DE LA WEB DE
EUSKADI**



www.turismo.euskadi.eus/es/



Índice

Bilbao verde: Un día con Miguel y Mari.....	04
Bilbao clásico: Max y Rafa, el crecimiento de Bilbao a través de sus plazas....	08
Bilbao azul: El mar con Natalia y Tacha.....	12
Bilbao ecléctico: Bilbao, un museo al aire libre con Jessica e Hydra.....	16
Dejar huella, pero de la buena: Info práctica	
- Transportes dog-friendly.....	22
- Acceso con perro a playas.....	23
- Zonas de esparcimiento canino.....	24
- Establecimientos dog-friendly.....	26

EUSKO JAURLARITZA



GOBIERNO VASCO

TURISMO, MERKATARITZA
ETA KONTSUMO SAILADEPARTAMENTO DE TURISMO,
COMERCIO Y CONSUMOEUSKADI
BASQUE COUNTRY

Edición: diciembre de 2022|Tirada: 1.000 ejemplares ©Administración de la Comunidad Autónoma del País Vasco|Departamento de Turismo, Comercio y Consumo|Edita: BASQUETOIR AGENCIA VASCA DE TURISMO S.A.|Contenidos diseño y maquetación: Ana Fernández @anaefe |Fotografías: Sergio Marcos y otros autores y autoras|Impresión: Printheus S.L.

Está prohibida la reproducción parcial y/o total de los textos, mapas e imágenes contenidos en esta publicación, sin la previa autorización de la entidad editora y de los autores y autoras.

La normativa de playas, zonas de esparcimiento es la vigente a fecha de diciembre de 2022, fecha de edición de este folleto. Estas normas pueden modificarse, así que te animamos a consultar la información actualizada poniéndote en contacto con los ayuntamientos o negocios correspondientes.

el Bilbao Verde

asomándonos a Bilbao
con Miguel Garroza y Mari



Estos son Miguel y Mari.

Él es periodista en cadena SER y un auténtico amante de la naturaleza y los -lugares sin paredes- como suele decir. Las montañas son su hogar, y allá dónde él va le acompaña Mari abriendo camino con paso firme. Ella es una perrita mestiza de Pastor Vasco y Border Collie que lleva el nombre de la principal diosa de la mitología vasca, la señora de las montañas. Así que nadie mejor que ellos dos para llevarnos a las alturas y desde allí enseñarnos Bilbao.



PARA SUBIR A ARTXANDA
NO ES NECESARIO SER GRAN
MONTAÑERO COMO NUESTROS
ANFITRIONES. BASTA CON
ACERCARSE AL FUNICULAR
QUE CADA 15 MINUTOS SUBE Y
BAJA Y EN EL QUE PUEDES
VIAJAR CON TU PERRO Y
PLANTARTE ARRIBA EN
3 ESCASOS MINUTOS.



<https://funicularartxanda.bilbao.eus/>

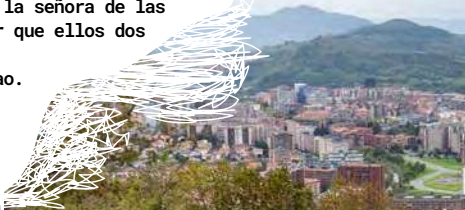

Bilbao está rodeada de montes, por eso aquí la llamamos de forma cariñosa "**El Botxo**", porque está enclavada en un hoyo. Por lo tanto para poder disfrutar de una buena vista panorámica de la ciudad solo tienes que subir a cualquiera de los montes que la rodean, y en este caso lo haremos a **Artxanda**. Desde aquí se puede apreciar el trazado de la ría de Bilbao y cómo la ciudad ha ido creciendo serpenteando a ambos lados de ella.

Este es un paseo perfecto para quienes prefieren alejarse del bullicio y respirar un aire más puro, pero a la vez, contemplar la ciudad en toda su dimensión y esplendor.



Desde el mirador de Artxanda dirigimos nuestros pasos hasta **Monte Avril** para visitar los restos de las trincheras del **Cinturón de Hierro de Bilbao**. Un sistema de fortificación construido entre 1936 y 1937, e ideado para defender Bilbao y los municipios cercanos del ejército franquista durante la Guerra Civil española.

Con una longitud total de 80 kilómetros atravesaba 33 municipios vascos.



Si quieres saber más y ampliar la información puedes visitar el Museo Memorial del Cinturón de Hierro o entrar en:

www.cinturondehierro.eus





Pikotamendi Merendero de Artxanda

Nuestra siguiente parada nos lleva a deshacer el camino andado y dirigirnos a **Pikotamendi**. Una zona de suaves senderos por la que ir descendiendo hacia la ciudad por las **faldas de Artxanda** y seguir disfrutando de las vistas panorámicas de Bilbao. Un paseo agradable del que tu perro disfrutará de lo lindo.



Durante la bajada llama la atención el arco rojo que corona uno de los puentes emblemáticos de Bilbao: **El Puente La Salve**, que recibe su nombre de cuando llegaban los barcos al puerto de Bilbao por la ría. A la altura del puente es el primer sitio desde el que se divisa la Virgen de Begoña y en ese momento los marineros le cantaban la Salve.



Campo Volantín

Ya de regreso a la ciudad no puedes perderte uno de los paseos más bonitos y agradables por la orilla de **nuestra ría, columna vertebral de Bilbao**, y a la que debemos nuestro pasado industrial. Aquí, tú eliges si quieres continuar o darte un merecido descanso, igual que Miguel y Mari que ya se despiden de nosotros.





RAFAEL GARDEAZABAL Y MAX

Bilbao clásico

Rafa y Max, el crecimiento de Bilbao a través de sus plazas.

Para este paseo por el Bilbao más clásico contamos con la simpatía y conocimiento de Rafa y Max. Rafa fue propietario de una de las sastrerías más elegantes y prestigiosas de Bilbao, además, como presidente de la asociación de comerciantes de Bilbao, Bilbodendak, tiene una actividad muy implicada y reconocida en la sociedad bilbaína y su economía.

A Max lo adoptaron su mujer y él después de haber sido hogar de acogida de una perrita con un pasado de maltrato. Fue tanto drama la separación, cuando apareció una familia adoptante, que tuvieron muy claro que en sus vidas faltaba un perro para quedarse definitivamente. Así llegó este pequeño y vivaracho bichón maltés y se convirtió en el consentido de la casa.

Con ellos repasaremos la historia urbanística de Bilbao a través de sus plazas, esos lugares de encuentro y confluencia, de descanso y entretenimiento (humano y canino).

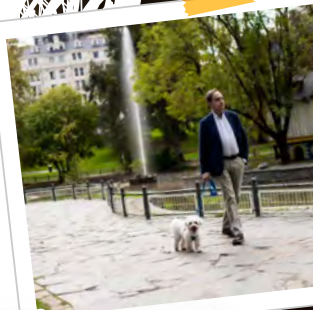



EN EL PARQUE DE DOÑA CASILDA HAY UNA ZONA DE ESPARCIMIENTO CAMINO EN LA QUE PUEDE ESTAR SIN CORREA Y DISFRUTAR DE CARRERAS Y JUEGOS PARA, DESPUÉS, DAR UN PASEO POR LA CIUDAD SIN NERVIOS Y RELAJADO (CONSULTA LOS HORARIOS EN LA PÁGINA 25).

Iniciamos nuestro paseo en la Plaza del Museo de Bellas Artes y casi sin darnos cuenta llegamos al Parque de Doña Casilda de Iturrizar, nexo de unión entre Abandoibarra y el Ensanche y pulmón de la ciudad.

Este parque se proyectó en 1876 dentro del plan de ampliación urbanística de Bilbao aunque no fue hasta 1907 cuando comenzaron las obras. Diseñado por el arquitecto Ricardo Bastida y el ingeniero Juan de Eguiraun, combina estilo romántico y francés en sus alamedas rectas, un jardín botánico circular, caminos, estanques, fuentes... Acércate al estanque central y podrás ver diferentes especies de patos, cisnes y pavos reales. De ahí su nombre coloquial "El Parque de los Patos".

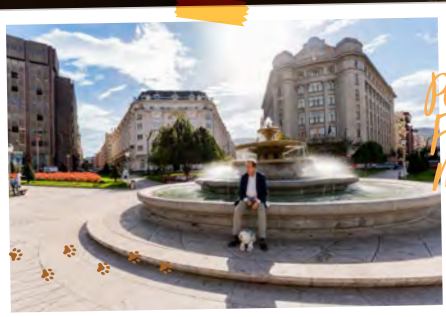

Plaza de
Federico
Moyua



Proseguimos nuestra ruta visitando la Plaza Campuzano primero y en segundo lugar la Plaza Indautxu para llegar después a la Plaza de Federico Moyua o Plaza Elíptica en pleno corazón de Bilbao y en el punto medio del trazado de la Gran Vía, espina dorsal de la ciudad. Desde ella puedes observar el edificio del hotel Carlton y El Palacio Chávarri, sede de la Subdelegación del Gobierno Vasco; dos edificios de gran interés arquitectónico.

A 5 minutos de Moyua llegaremos a la **Plaza Jado** con su espectacular fuente de tres leones y volveremos a salir a Gran Vía para acercarnos al **Palacio de la Diputación Foral de Bizkaia**, considerado el mejor ejemplo del eclecticismo dentro del arte contemporáneo del País Vasco.

Y a otros cinco minutos a paso tranquilo Rafa y Max nos conducen a **Jardines Albia**, en la confluencia de las calles Ibáñez de Bilbao, Colón de Larreategui, y Alameda Mazarredo. Una pintoresca plaza ajardinada, con esculturas y una fuente con estanque central, en la que poder hacer una pausa en un entorno agradable y a la sombra de grandes árboles y palmeras.



ACÉRCATE A LA OFICINA DE TURISMO DE BILBAO, DE LA PLAZA CIRCULAR, SI NO LO HAS HECHO YA, Y PIDE TU GUÍA TURÍSTICA DE EUSKADI CON PERRO. EUSKADI ES MUY GRANDE Y HAY MUCHOS LUGARES INTERESANTES Y PLANES PARA SEGUIR HACIENDO CON TU PERRO.

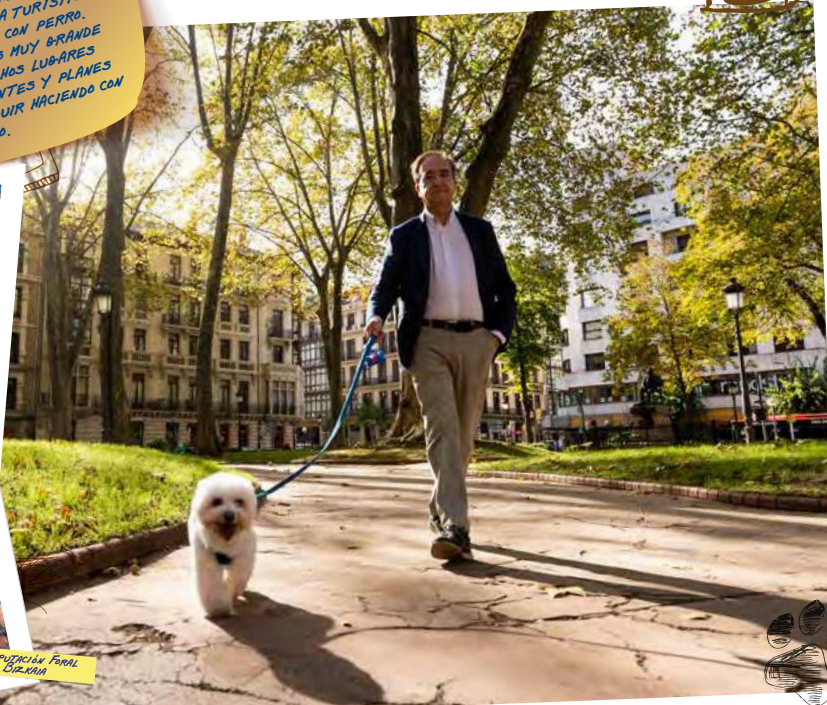

DIPUTACIÓN FORAL DE BIZKAIA



Nuestro último punto de interés de el Ensanche de Bilbao será la **Estación de la Concordia**, proyectada por el ingeniero Valentín Gorbeña y el arquitecto Severino Achúcarro, de estilo modernista y en la que el empleo de cerámica, cristal y hierro forjado hacen de sus líneas estéticas un bello representante de la Belle Époque de Bilbao.

ESTACIÓN DE LA CONCORDIA



FUENTE DEL PERRO. LUGAR EMBLEMÁTICO Y PARA OBLIGATORIA PARA REFRESCAR A TU PERRO DESPUÉS DEL LARGO PASEO.

Como última etapa de nuestro recorrido Rafael nos propone callejear por el **Casco Viejo**, nombre bilbaino del "centro histórico de la ciudad". Un espacio peatonal en el que admirar patrimonio, conocer el concepto nano-gastronomía* y aprovechar su amplia oferta comercial en las tiendas de "Bilbao de toda la vida". Y como despedida unos pintxos en la **Plaza Nueva**.

* NANO-GASTRONOMÍA: MUESTRA CULTURA DEL PINTXO Y DE DISFRUTAR DE LA ALTA GASTRONOMÍA EN PEQUEÑO TAMAÑO.



Catedral de Santiago

CONSCRIBIDA AL APÓSTOL SANTIAGO, PATRÓN OFICIAL DE LA VILLA DESDE 1643, CONSTRUIDA EN EL SIGLO XV, ES DE ESTILO GÓTICO, AUNQUE SU TORRE Y SU FACADA SON DE ESTILO NEOGÓTICO. CATEDRAL DE BILBAO

Bilbao azul

El mar, con Natalia y Tacha

Esta vez nos acompañan de excursión Natalia y Tacha. Natalia es interiorista y profesora en el IED Kusnsthal, donde imparte clases de diseño de espacios. Y aunque lo suyo son los espacios interiores, de lo que más disfrutan juntas es de un buen plan al aire libre con vistas al mar cantábrico y olor a salitre. Tacha es una perrita grifón leonado que llegó a la vida de Natalia con dos años tras acabar en una protectora abandonada en dos ocasiones. Ella es su fiel escudera y no es raro verla en las fotografías de proyectos de Natalia en revistas y redes sociales, son inseparables.

Natalia Zubizarreta + Tacha

CHASCARRILLO: EL NOMBRE DE TACHA VIENE DE NATASHA, QUE EN RUSO SERÍA EL DIMINUTIVO DE NATALIA.

El plan propuesto consiste en un paseo bordeando parte de costa del Gran Bilbao: la Bahía del Abra, una ruta relajada y con paradas tanto para el disfrute humano como el del peludo para corretear por la arena y jugar con otros perros. (Consulta la normativa vigente en la pág. 23).

Arrancamos nuestro paseo en el Puente Bizkaia, conocido popularmente como el Puente Colgante. Un gigante de hierro de 61 metros construido a finales del S. XIX con objetivo de unir los dos márgenes de la ría y único por ser el primer puente transbordador del mundo de estructura metálica. Símbolo de la Revolución Industrial fue declarado Patrimonio de la Humanidad por la UNESCO por su belleza y singularidad.

www.puente-colgante.com

Y POR SUPUESTO PUEDES CRUZAR DE UN LADO A OTRO CON TU PERRRO (DE HASTA 40 KG.) EN EL EXTERIOR DE LA BARQUILLA.

¿QUIERES SABER MÁS?



DURACIÓN APROXIMADA:
2 HORAS



Nos encaminamos después al **Espigón de Evaristo Churrua** para tener una visión general de El Abra (desembocadura del río Nervión) y continuar caminando por el **Paseo de las Grandes Villas**. Un lugar para descubrir la arquitectura palaciega de Getxo; edificaciones construidas entre finales del s. XIX y principios del s. XX por brillantes arquitectos como Manuel María Smith, Severino Achucarro o Ricardo Bastida y que nos hablan de una época de esplendor y de la sociedad burguesa que residía en Las Arenas.

A lo largo del recorrido puedes encontrar 29 paneles interpretativos para identificar los estilos arquitectónicos predominantes en aquel periodo.



Poco a poco iremos llegando al **puerto deportivo**, un área enfocada al ocio con una amplia oferta de comercios, establecimientos de restauración y hostelería.

Vistas desde
el Puerto Viejo

Nuestra siguiente parada será para el especial disfrute de nuestro perro; **la playa de Ereaga***, un arenal de 882 metros de largo situada en el municipio de Getxo, entre el puerto viejo de Algorta y el espigón de Arriluce, con el monte Serantes y Portugalete al fondo y rodeada de palacetes y casonas.

Playa de Ereaga

* **UNO DE LOS LUGARES FAVORITOS DE TACHA EN EL QUE PODER ESCARBAR, JUBAR CON LAS OLAS Y CONOCER COMPAÑEROS DE CUÁTRIO PATAS.**



PINTXOS

Sin perder ritmo nos plantamos en la que será la parada ideal para tomar un txakoli bizkaino y unas gildas (vino y pintxos típicos) y echar la vista atrás a lo recorrido desde el pintoresco **Puerto Viejo de Algorta**. Un barrio pesquero, con casas de alegres colores y callejuelas estrechas llenas de encanto.

TACHA TAMBIÉN NECESITABA UNA PAUSA PARA REPONERSE DE TANTO JUEGO.

Seguiremos nuestro camino pasando por el **parque de Usategi** en dirección a los **acantilados de La Galea** para echar un vistazo hacia abajo y ver la playa de Arrigunaga. No desaprovechamos la ocasión para hacernos una foto en el **molino de Aixerrota** construido en 1726 y uno de los principales atractivos turísticos de la zona.



PUERTO VIEJO



AIXERROTA

Continuando por los acantilados y con unas vistas espectaculares acabamos nuestro paseo en la **Playa de Gorrondatxe/Azkorri** de Berango. Una de las más especiales por su característico césped y por tener un "Clavo de Oro"; distintivo dorado otorgado por la Unión Internacional de Ciencias Geológicas a aquellos lugares de especial singularidad y propiedades en el mundo de los estratos geológicos.

Un lugar donde se puede apreciar la huella del paso del tiempo en sus rocas, con una antigüedad de 48 millones de años.

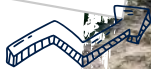

Playa de Azkorri





Jessica
+ HYDRA

Bilbao ecléctico

Bilbao, un museo al aire libre
con Jessica Florente e Hydra.

Aquí te presentamos a Jessica e Hydra. Podría decirse que Jessica ha sido desde pequeña una persona que no concibe su vida sin un perro a su lado. Primero fue Perla, luego llegó Dana y, ahora, quien camina siempre a su lado es Hydra. A Hydra la encontraron abandonada en la carretera con una pata rota, y ese fue su golpe de suerte, porque cuando Jessica la vio en la lista de perros en adopción de la protectora no lo dudó un instante. Fue amor a primera vista.

Jessica es artista multidisciplinar, fotógrafa, videógrafa... y una auténtica trotamundos. Ella e Hydra nos acompañarán en una ruta por Bilbao en la que el arte y la cultura están en el foco. ¡Hay tanto por ver!



Iglesia y Puente
de San Antón

Puente de
La Ribera



Merced de
La Ribera



Empezamos nuestra marcha en un lugar emblemático, La iglesia y el Puente de San Antón, estos dos elementos forman parte del escudo de Bilbao y si te fijas en cualquier placa de nuestras calles, coronando el óvalo azul, aparecen junto a dos lobos.

Jessica vive en Bilbao La Vieja, una zona conocida como "Bilbi" con mucho ambiente y en la que se dan cita la moda, el arte, la nueva cocina de autor... así que deambulamos con ella por la zona y visitamos el entorno del Mercado de la Ribera y su terraza con vistas a la Ría, cruzamos el Puente de la Ribera y enfilamos ya hacia El Arenal.

De camino encontramos el Teatro Arriaga, un bello edificio neobarroco de finales del siglo XIX, obra del arquitecto Joaquín de Rucoba e inspirado en la Ópera de París.

El Teatro Arriaga recibió su nombre en honor al compositor bilbaíno Juan Crisóstomo de Arriaga conocido como el Mozart hispano por su precoz talento componiendo su primera ópera con 13 años; todo un prodigio!.

UNA BUENA OPCIÓN
PARA RECORRER BILBAO
EN TRANSPORTE
PÚBLICO CON TU PERRO
ES EL TRÁMVA DE
EUSKOTREN.
• SIN LÍMITE DE TAMAÑO
• ATADO CON CORREA.



PARA HACER COMPRAS GOURMET:
www.mercadodelaribera.biz

PARA VER UN BUEN ESPECTÁCULO:
www.teatroarriaga.eus





- 1- PUENTE E IGLESIA DE SAN ANTÓN
- 2- BILBAO LA VIEJA
- 3- MUELLE DE MARZANA
- 4- MERCADO DE LA RIBERA
- 5- PUENTE DE LA RIBERA

- 6- TEATRO ARRIAGA
- 7- KIOSCO DE EL ARENAL
- 8- MUELLE DE RIPA
- 9- AYUNTAMIENTO DE BILBAO
- 10- PUENTE ZUBIZURI
- 11- PASEO DE URIBITARTE
- 12- ISOZAKI ATEA
- 13- MUELLE CAMPA DE LOS INGLES
- 14- MUSEO GUGGENHEIM BILBAO
- 15- PASEO DE LA MEMORIA

Continuamos hasta los jardines de **El Arenal**, un parque urbano junto a la ría que se llama así porque en sus orígenes había una especie de playa interior, varadero de embarcaciones y asiento de astilleros. Es un bonito parque con altos árboles, jardines y fuentes con estanques por el que poder pasear o descansar con tu perro.

También podemos ver un kiosco de música de forma circular, de estilo romántico, construido en 1.928 por Pedro Ispizua.

Después nos dirigimos al **Muelle de Ripa** en dirección al **Paseo de Uribitarste**, desde donde podemos ver, al otro lado de la ría, el **Ayuntamiento de Bilbao**. Construido por el arquitecto municipal Joaquín Rucoba en estilo Segundo Imperio francés.



EL ARENAL



PASEO DE URIBITARTE

- 16- TORRE IBERDROLA
- 17- UNIVERSIDAD DE DEUSTO
- 18- PALACIO EUSKALDUNA
- 19- PARQUE DE BOTICA VIEJA
- 20- BRÚA CAROLA
- 21- ITSASMUSEUM BILBAO
- 22- ESTADIO SAN MAMÉS
- 23- OLABEAGA

A lo largo de Uribitarte iremos encontrándonos varios puntos de interés, entre ellos:

Puente Zubizuri del arquitecto Santiago Calatrava que une Uribitarte con el Campo Volantín.

El espacio Isozaki Atea (en castellano "Puerta Isozaki"). Del arquitecto japonés Arata Isozaki, que quiso diseñar una Puerta de la Ciudad en el siglo XXI para conectar el Ensanche y la Ría. El conjunto lo componen dos torres gemelas de gran altura y una gran escalinata que llama la atención y recrea la Plaza de España de Roma, en Bilbao.

Y ya en la Campa de los Ingleses nos da la bienvenida Mamá, una singular escultura de bronce, obra de Louise Bourgeois, ubicada en la fachada trasera del Museo Guggenheim.



Entorno del Museo Guggenheim Bilbao

Puente Zubizuri de Santiago Calatrava

Dejamos atrás la Campa de los Ingleses y el entorno del Museo Guggenheim y avanzamos por el antiguo Muelle de Evaristo Churruga, actualmente llamado Paseo de la Memoria en recuerdo de la actividad industrial que en el pasado hubo en la zona, a lo largo de este paseo puede verse una colección de interesantes esculturas de artistas locales e internacionales.

Y si miramos al otro lado de la ría podemos ver la Avenida de las Universidades con el edificio protagonista de la Universidad de Deusto, diseñada por Francisco de Cubas en estilo ecléctico y construida en 1886 por la Compañía de Jesús.



UNIVERSIDAD DE DEUSTO

BILBAO ES UNA CIUDAD CON MUCHÍSIMAS FUENTES PÚBLICAS DE AGUA POTABLE Y DE GRAN CALIDAD. RECUERDA HIDRATAR A TU PERRO EN DÍAS DE CALOR SI VAS A CAMINAR MUCHO TIEMPO. EN BILBAO NO TE COSTARÁ ENCONTRAR FUENTES EN LAS QUE PODER HACERLO.



Palacio de Congresos y de la Música Euskalduna



Reanudando nuestro paseo nos encontramos el **Palacio Euskalduna**, construido en acero corten y diseñado por los arquitectos Dolores Palacios y Federico Soriano, inspirándose en el último buque construido en los antiguos astilleros Euskalduna, que en el pasado industrial ocupaban esa ubicación.

Actualmente es un palacio de congresos y espectáculos con una amplia programación que puedes consultar aquí:

www.euskalduna.eus/es



Nuestra siguiente parada es el **Museo Marítimo Itsasmuseum** dedicado a difundir el patrimonio marítimo con el que cuenta la ciudad. En los antiguos diques se pueden ver varias embarcaciones, la Casa de Bombas y, cómo no, la característica Grúa Carola, vestigio de nuestro pasado industrial y parte de la exposición de Itsasmuseum.

www.itsasmuseum.eus



Por último llegamos a uno de los lugares emblemáticos de Bilbao para todo buen aficionado al fútbol, La Catedral, o como realmente se llama, **Estadio de San Mamés**. Ubicado en un espacio de nueva expansión de Bilbao, es una zona universitaria y de gran tránsito de turistas, ya que la estación de autobuses Bilbao Intermodal se encuentra muy cerca.

Última parada de nuestro paseo, aquí nos despedimos ya de Jessica e Hydra y damos por finalizados nuestros paseos por Bilbao. Solo una pequeña muestra de todo lo que se puede conocer y recorrer en Bilbao en compañía de tu perro, que esperamos te haya dejado huella.

Deja huella, pero de la buena ✓

INFO PRÁCTICA

Conoce todo lo necesario para que tu visita a Bilbao deje huella pero de la buena. Políticas y normativas, recomendaciones, negocios dog-friendly, zonas de esparramiento canino y transportes en los que tú y tu perro sois bienvenidos.

* TRANSPORTES DOG-FRIENDLY



TRANVÍA DE BILBAO

www.euskotren.eus

En el tranvía de Bilbao, los perros podrán viajar, sea cual sea su tamaño, siempre que vayan atados mediante correa.

BILBOBUS

www.bilbao.eus

Pueden viajar, siempre que lo hagan en su transportín.

EUSKOTREN

www.euskotren.eus

En las líneas de Euskotren, los perros podrán viajar, sea cual sea su tamaño, siempre que vayan atados mediante correa.

RENFE (CERCANÍAS)

www.renfe.com

Los perros deberán viajar en transportín o atados con correa y provistos de bozal.

METRO BILBAO

www.metrobilbao.eus

Pueden viajar perros de hasta 8 kg sujetos por una correa y en brazos de la persona.

TAXIS

Llama a la centralita e indica que vas con perro, ellos te buscarán un vehículo en el que puedas viajar.

Radio Taxi Bilbao: 944 488 888

www.taxibilbao.com

Teletaxi Bilbao: 944 192 121

www.teletaxibilbao.com

Radiotaxi Nervión: 944 269 026

www.radiotaxinervion.com

FUNICULAR ARTXANDA

<https://funicularartxanda.bilbao.eus/>

Los perros no considerados PPP (perro potencialmente peligroso) pueden viajar siempre que vayan atados y provistos de bozal. Los perros considerados PPP no son admitidos en el funicular.

BIZKAIBUS

<https://web.bizkaia.eus/>

Los perros podrán viajar, siempre que su peso sea inferior a 8 kg. y viajen dentro del transportín.

PUNTE DE VIZCAYA

www.puente-colgante.com

Los perros de hasta 40 kilos pueden acceder gratis al compartimento lateral de pasajeros, siempre que vayan atados con correa o en transportín. Perros de todos los tamaños pueden ir en la barcaza central, no cubierta. Por la seguridad de los perros, no se puede subir con ellos a la pasarela superior.

* ACCESO A PLAYAS CON PERRO



Por normativa municipal estos son los arenales y los horarios de acceso en los que puedes disfrutar de momentos playeros en compañía de tu perro. Consulta en los carteles de las playas si se permiten perros sueltos o si es obligatorio el uso de correas.

FUERA DE TEMPORADA

Sin restricción horaria:

Del 1 de octubre al 31 de mayo:

- Playa de La Arena (Zierbena)

Del 1 de noviembre al 30 de abril:

- Playa de Sopelana
- Playa de Barinatxe (la salvaje)

Con restricción horaria:

Desde el 1 de octubre hasta el 30 de abril. De 16:00 de la tarde a 11 de la mañana.

- Playa de Ereaga
- Arrigunaga
- Las Arenas

EN TEMPORADA DE BAÑO

Con restricción horaria:

Desde Semana Santa hasta el 12 de octubre, podrás acceder a la playa de 9pm hasta las 6am en los siguientes arenales:

- Gorrondatxe/Azkorri
- Playa de Sopelana
- Playa de Barinatxe (la salvaje)
- Azkorri

* ZONAS DE ESPARCIMIENTO CANINO



Getxo

Getxo cuenta con 22 zonas de esparcimiento (con una superficie de 328.261 m²) en las que los perros puedan estar sueltos, pero controlados, en horario de 16:00 h. a 11:00 h. del día siguiente. Se entiende como controlados aquellos perros que paseen cerca de su dueño/a, atendiendo sus ordenes y no molestando a otras personas. Los perros potencialmente peligrosos (PPP) tendrán que ir con correa no extensible de no más de 2 m. y con bozal.

 Etorkizunean itsiera izango duten guneak
Zonas con cierre en un futuro próximo

 Itsierarik gabeko guneak
Zonas sin cierre en vigor



Bilbao

El Ayuntamiento de Bilbao ha habilitado zonas de esparcimiento para perros en los parques, señalizadas y con horarios establecidos, en las que podrán estar sueltos (sin correa).

Las personas propietarias o acompañantes de los animales cumplirán todos los términos de la ordenanza de tenencia de animales, especialmente los puntos referentes a la recogida de excrementos y al mantenimiento de los animales bajo control permanente. Los animales potencialmente peligrosos NO podrán utilizar estas zonas. **Horario: Invierno** (de noviembre a mayo): de 19:00 a 11:00 h. **Verano** (de junio a octubre): de 20:00 a 11:00 h.

Cada zona de esparcimiento en el parque está señalizada mediante carteles informativos.

Los parques en Bilbao en los que existen zonas de esparcimiento para perros son:

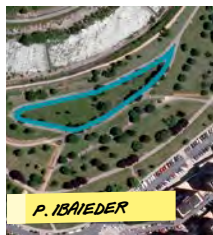
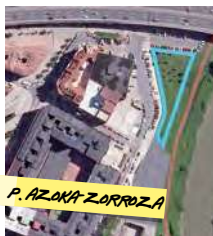

*ESTABLECIMIENTOS DOG-FRIENDLY



Aquí encontrarás muchos negocios dog-friendly en los que tú y tu perro sois bienvenidos. Recuerda que allá donde vamos siempre dejamos huella, haz que la tuya sea de las buenas, y así cada vez haya más lugares a los que poder ir juntos.

BARES Y RESTAURANTES

BARAKALDO

Lula 'S Bakery
+34 611 512 916

BILBAO: ABANDO

Tegobi Bierhaus
+34 688 745 094

Antigua Cigarrería
+34 944 248 973

Basquerry
+34 944 072 712

Copper Deli
+34 946 570 899

Coppola + Solomonk
Bilbao

+34 944 249 463

De Boca Madre
+34 944 103 552

Gin Fizz Bilbao
Cocktail Bar

+34 617 338 345

La Camelia Vegan Bar
+34 946 112 612

Morrocotuda
+34 671 765 241

Mr. Marvelous
+34 944 249 759

Promenade Bilbao
+34 944 070 429

Residence

+34 635 727 468

Restaurante Porrué
+34 944 231 313

Sumerian Club
+34 944 677 924

+34 634 807 165

BILBAO: ABANDOIBARRA

Dock Bilbao
+34 944 024 643

Terraza Quatre - Hotel
Meliá

+34 944 280 000

Txocook
+34 944 005 567

BILBAO: BILBAO LA VIEJA

Alpamayo Bar
+34 944 249 463

Restaurante
Vascoperuano

+34 944 715 967

Café Nervión
+34 944 169 189

El Laterío
+34 665 948 696

Happy River Bilbao
+34 682 113 713

Txukrut Vegan Bar
+34 946 411 504

BILBAO: CASCO VIEJO

Bar Plaza Unamuno
+34 944 987 741

La Ley Seca

+34 628 927 968

Lurrina
+34 944 163 277

La bodega de Oia
+34 944 652 070

The Beetle Bar
+34 944 009 872

BILBAO: CASTAÑOS

Restaurante Zubizuri
(Terraza)

+34 944 057 752

BILBAO: DEUSTO

Deustoarrak
+34 944 754 154

BILBAO: INDAUTXU

Casa Del Café Y Del Té
+34 944 416 665

Garibolo
+34 944 223 255

Vía De Fuga
+34 944 001 348

BILBAO: MIRIBILLA

Clover House
+34 946 039 312

BILBAO: MONTE COBETAS

Cervecera Cobetas
(Terraza)

+34 944 271 002

BILBAO: OLABEAGA

La Lonja De
Olabeaga

+34 662 300 994

BILBAO: SANTUTXU

Taberna Astuy
+34 944 051 363

GETXO

Aremuna
+34 655 119 644

Asador Goieztzi
+34 944 912 593

Don Peppone
+34 944 644 330

El Laterío
+34 665 948 696

La Ola
+34 944 606 722

Restaurante Fadura
+34 946 569 755

Taberna Ekia
+34 944 607 275

Txinuk Beertoki
+34 946 413 028

PORTUGALETE

Casa Vicente
+34 944 961 448

ALOJAMIENTOS

BILBAO: ABANDO

Zubia Urban Rooms
+34 944 248 566

BILBAO: ABANDOIBARRA

Meliá Bilbao
+34 944 280 000

BILBAO: ARANGOTI

Next Stop Bilbao
(Apartamentos
turísticos)

+34 670 783 940

BILBAO: ATXURI

Hotel Gran Bilbao ****
+34 944 328 575

BILBAO: BASAURI

Bilbao Hostel
+34 944 270 054

BILBAO: CASCO VIEJO

Casual Bilbao Gurea
+34 944 163 299

Hotel NYX Bilbao
+34 946 790 279

Hotel Petit Palace
Arana Bilbao ***

+34 944 156 411

Hotel Tayko Bilbao
+34 944 652 070

BILBAO: INDAUTXU

Hotel Ercilla ****
+34 944 705 700

BILBAO: MONTE ARTXANDA

Hotel Artetxe
+34 944 747 780

GETXO

Apartamento Getxo
Tranquility

+34 650 282 944

Hotel Embarcadero
+34 944 803 100

Hotel Petit Palace
Tamarises Bilbao ***

+34 944 915 092

SANTURTZI

URH Palacio De Oriol
+34 944 934 100

SESTAO

Hotel Naval Sestao
+34 944 186 216

COMERCIOS

BARAKALDO

Bizislow
+34 946 125 235

+34 688 774 651

Leroy Merlin
Barakaldo

+34 944 859 600

Farmacia La Florida
+34 944 370 356

BILBAO: ABANDO

El Almacén
Secreto 3.0

+34 944 742 484

La Barbería Del Norte
+34 944 740 128

Laneria Tricotoki

+34 944 010 468

BILBAO: CASCO VIEJO

Aparté Moda Y
Complementos

+34 944 151 778

Cardenal Casco Viejo
+34 944 157 586

Gys Sport Dalmáu
+34 944 656 213

+34 944 238 362

Peluquería La
Fabrique

+34 944 069 939

Maldejojo Optika
Atelier

+34 946 029 676

Muebles Padiber
+34 944 160 370

Óptica Jesús
+34 944 792 110

Original Tea Casco
Viejo

+34 944 412 804

Semillas Antuñano
+34 944 156 094

Tuiniks American
Market

+34 946 056 760

BILBAO: DEUSTO

Decoración e
interiorismo Julio
Aristin

+34 944 479 924

BILBAO: INDAUTXU

Avenue Hair Salon

+34 944 658 658

Cardenal Indautxu

+34 946 404 232

Koena Salud

+34 946 856 584

Mil Rosas Bilbao

+34 944 152 791

Original Tea

+34 944 412 804

Tapicerías Ricardo

+34 944 214 437

BILBAO: MIRIBILLA

Ametsak

+34 946 555 235/+34 667 905 166

BILBAO: MOYUA

Onigazate Centro De

Psicología Integral

+34 946 415 216

Peluquería La Favela

+34 686 461 717

BILBAO: SAN MAMÉS

Aloklub

+34 722 722 287

George y Mildred.

Estudio de Diseño y

branding

+34 944 417 626

BILBAO: SANTUTXU

Herboristería Flor De

Hibisco

+34 946 072 770

ERANDIO

Natalia Zubizarreta

Interiorismo

+34 627 534 847

Txorierrri Kirolak Surf

+34 944 671 966

GETXO

Fincas Euskadi

+34 946 540 733

Sofás Cama Galesa

+34 944 302 870

Zapatería Vito, 52

+34 944 910 359

Arte Barria

+34 944 316 103

Nui Style

+34 646 282 061

LEIOA

Leroy Merlin Artea

+34 944 819 200

PORTUGALETE

Deportes Sportlandia

+34 944 617 971

SANTURTZI

Soho Surfshop

+34 944 839 082

QUÉ HACER

BILBAO

Nis - North Incomig

Service Visita guiada a

Bilbao, de 2 ó 4 horas

+34 944 255 830

Bilbao Green Tours

Rutas y excursiones

guiadas con filosofía

sostenible, Km 0 y con

perrete.

+34 677 024 643

BILBAO: ABANDO

Oficina "Bilbao Turismo"

+34 944 795 760

Tourné Bilbao Rutas y

alquiler de bicis con

cestas y bicicargos

para perros de todos

los tamaños.

+34 944 249 465

BILBAO: CASCO VIEJO

Bilbao Xperience

Alquiler de bicicletas,

paddle surf,

Gymkhanas, etc. Todo

tipo de actividades

para disfrutar de Bilbao

+34 688 608 184

GETXO

El Bote Tours Getxo

Paseos guiados en

bote por la Ría de

Bilbao

+34 605 014 365

Sailing And Wine

Paseos en Veleró

+34 667 408 858

Oficina De Turismo

De Getxo

+34 944 910 800

Marmitako Sailing

(Veleró En Getxo)

Salidas en veleró

por el litoral

Cantábrico y Ría

de Bilbao. Nuestro

perro y otros perros

amigos disfrutan

de la cubierta del

velero con nosotros y

siempre es placentero

recibir a gente con los

suyos a bordo

+34 609 303 327

LEIOA

Ekobideak Salidas en

torno al Geoturismo

de Bizkaia

+34 666 857 761

SANTURTZI

Oficina De Turismo

De Santurtzi

+34 944 839 494

NEGOCIOS CANINOS

BARAKALDO

Txakur Eskola

+34 944 388 626

Déja Vu Peluquera

de Mascotas

+34 687 127 221

BASAURI

Pienosos Ori Basauri,

Tienda Para Perros

+34 617 972 548

BILBAO

Facedog

+34 636 620 796

Indomable

+34 946 087 042

Peluquería Canina

Reguapups

+34 657 134 024

Troylo Salud Y

Bienestar Animal

+34 680 283 045

Indartsu Txakur

Taldeak

+34 665 719 304

Mestizaa Fotografía

Para Una Vida Muy

Perra.

+34 645 734 952

P. Zaballburu

Lavandería Y

Autolavado De Perros

+34 695 787 510

Patrizia Zubietza

Fotografía Canina

+34 686 142 529

Peluquería Canina

Szenia

+34 944 105 697

Teliepenso El

Almacén:

Farmacia veterinaria,

peluquería,

alimentación y

complementos

+34 944 457 737

+34 638 247 227

Pet Nature:

Farmacia veterinaria,

peluquería,

alimentación y

complementos

+34 944 395 130

+34 638 247 227

Ileak Pet Nature:

Farmacia veterinaria,

peluquería,

alimentación y

complementos

+34 944 764 045

+34 638 247 227

BILBAO: AMETZOLA

Kniz Educación

Canina

+34 659 320 653

BILBAO: INDAUTXU

Mimopets,

Peluquería Canina Y

Spa (Ozonoterapia)

+34 672 918 726

Txakur Etxea

Guardería Canina

+34 615 705 653

BILBAO: MATIKO

Zubizuri Peluquería

Canina

+34 672 767 556

ERANDIO

Guau Guau

Peluquería Canina

+34 946 557 460

GETXO

Txintxo Denda

Peluquería Canina

+34 944 912 322

Animalex Abogacía

y Consultoría

+34 613 019 579

LEIOA

Katukan

+34 944 801 831

SESTAO

Zaunka Ladrados.

Centro De Ocio Para

Mascotas.

+34 946 520 673

CLÍNICAS VETERINARIAS

ARRIGORRIAGA

Clínica Veterinaria

Arkakuxo

+34 946 712 726

BARAKALDO

Adei Centro

Veterinario

+34 946 121 453

BILBAO: ABANDO

Clínica Veterinaria

Ensanche

+34 944 246 826

BILBAO: AMETZOLA

Etxepet Clínica

Veterinaria

+34 944 101 212

BILBAO: BILBAO LA VIEJA

Centro Veterinario

Saralegi

+34 946 851 228

BILBAO: DEUSTO

Clínica Veterinaria

Bidarte

+34 94 4750 224

BILBAO: LA PEÑA

Clínica Veterinaria

Garay

Urgencias 24h.

+34 944 164 070

BILBAO: MATIKO

Clínica Veterinaria

Campo Volantín

+34 944 465 333

BILBAO: MIRIBILLA

Clínica Veterinaria

Nuevo Ensanche

+34 944 432 702

BILBAO: SAN MAMÉS

Garellano Clínica

Veterinaria

+34 944 742 188

Hospital Veterinario

Avenida

Urgencias 24h.

+34 944 424 040

GETXO

Algorta Centro

Veterinario

+34 944 362 970

Bikelnor Clínica

Veterinaria

+34 944 303 226

Centro Médico

Veterinario Maidagan

+34 944 913 256

LEIOA

Centro Veterinario

Los

10

imprescindibles
de Euskadi

Son muchos los motivos que hacen de Euskadi un destino imprescindible. Lo vas a comprobar cuando conozcas su gente, su historia y su rico y variado patrimonio y aún mejor cuando lo comentes en torno a una buena mesa.

Bilbao



Donostia/
San Sebastián



Vitoria-Gasteiz



Casa de Juntas
de Gernika



Puente
Bizkaia



San Juan de
Gaztelugatxe



Urdaibai



Museo Balenciaga



Santuario de Loiola



Laguardia



www.euskaditurismo.eus

EUSKADI
BASQUE COUNTRY

EUSKO JAURLARITZA



GOBIERNO VASCO

TURISMO, MERKATARITZA
ETA KONTSUMO SAILA

DEPARTAMENTO DE TURISMO,
COMERCIO Y CONSUMO

