

**DONOSTIA
SAN SEBASTIÁN**
bienveni Dogs! 🐾

EUSKADI
BASQUE COUNTRY

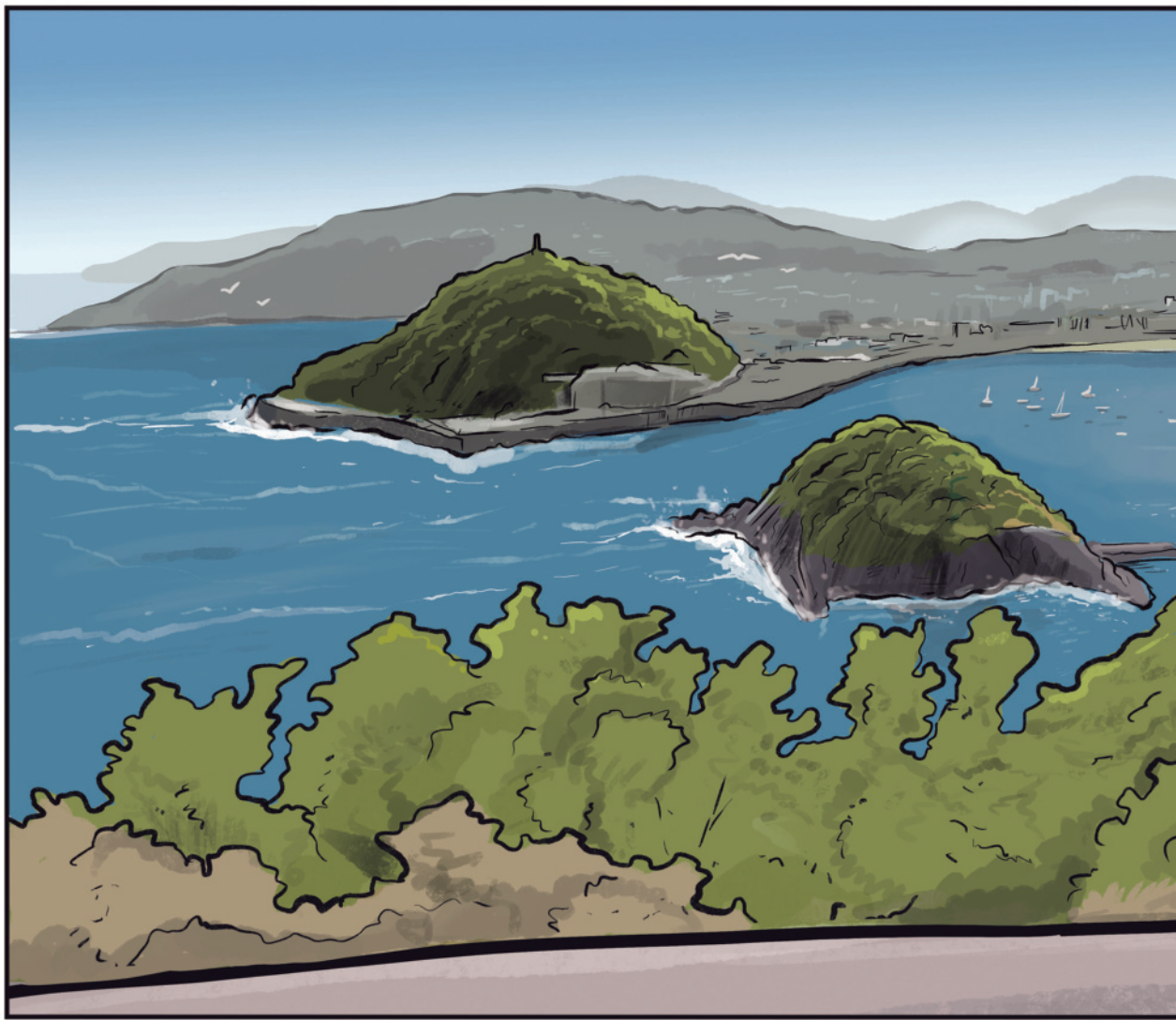

NUESTRA HISTORIA EMPIEZA
COMO EN LAS MEJORES PELÍCULAS

'DONOSTI' ES
LA PERLA DEL
CANTÁBRICO.

'OH LÀ LÀ
PIPPER!'
ME ENCANTAN
LAS PERLAS.



TODO EL MUNDO SABE QUE A
SAN SEBASTIÁN LE SIENTAN BIEN
HASTA LOS DÍAS GRIS

BUENO,
YA VES QUE
MI CIUDAD
ESTÁ LLENA DE
SORPRESAS.



¿IMAGINAS UN DESTINO EN
EL QUE NOSOTROS TAMBIÉN
HACEMOS TURISMO?

'OH, MON DIEU!'
¡MIRÁ QUÉ PINTA...!
Y MI ROPA
ESTÁ EMPAPADA...

YA TENGO
NUESTROS BILLETES
PERRUNOS,
COCÓ.

TAQUILLA
FUNICULAR





NO TE PREOCUPES.
CONOZCO LA TIENDA
CON MÁS ESTILO DE
TODA LA CIUDAD.

¡NO ME DIGAS...!
¿Y ACEPTAN
PERROS?

¡POR
SUPUESTO!

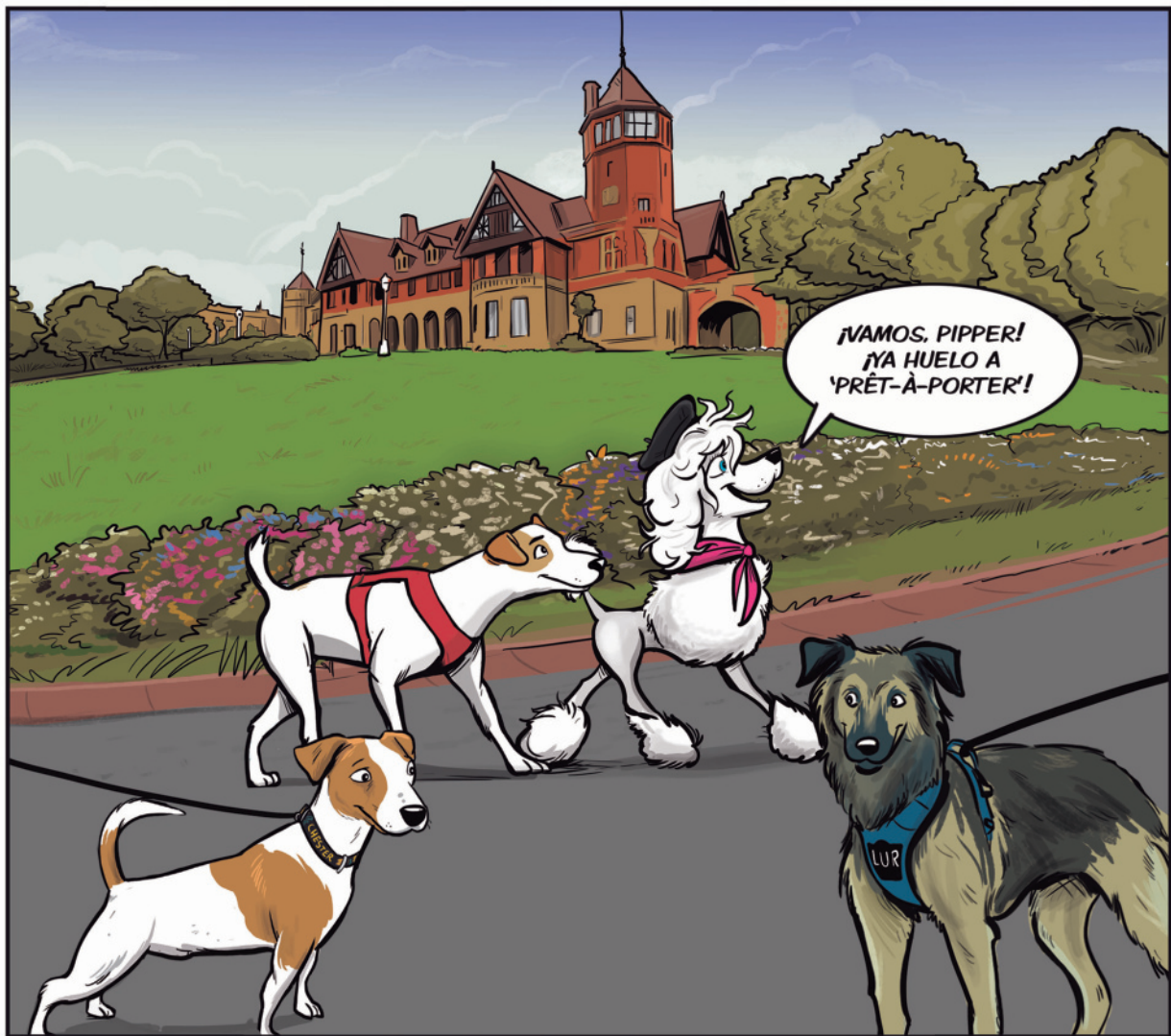



ociedad



EL ESTILO DE 'DONOSTI' ES CONOCIDO
MÁS ALLÁ DE SUS FRONTERAS





¿TE ARREGLO
A TI TAMBIÉN
UN POCO,
'MON CHÉRIE'?

NO, GRACIAS.
¿NO TE APETECE
UN POCO DE
AIRE FRESCO?

***¡QUÉ POCAS CIUDADES TIENEN
TODO UN MONTE DONDE PASEAR
LIBRES Y EN PLENO CENTRO!***







¡Y NO SOLO UN MONTE...
SINO UN MONTÓN DE ESPACIOS
NATURALES!



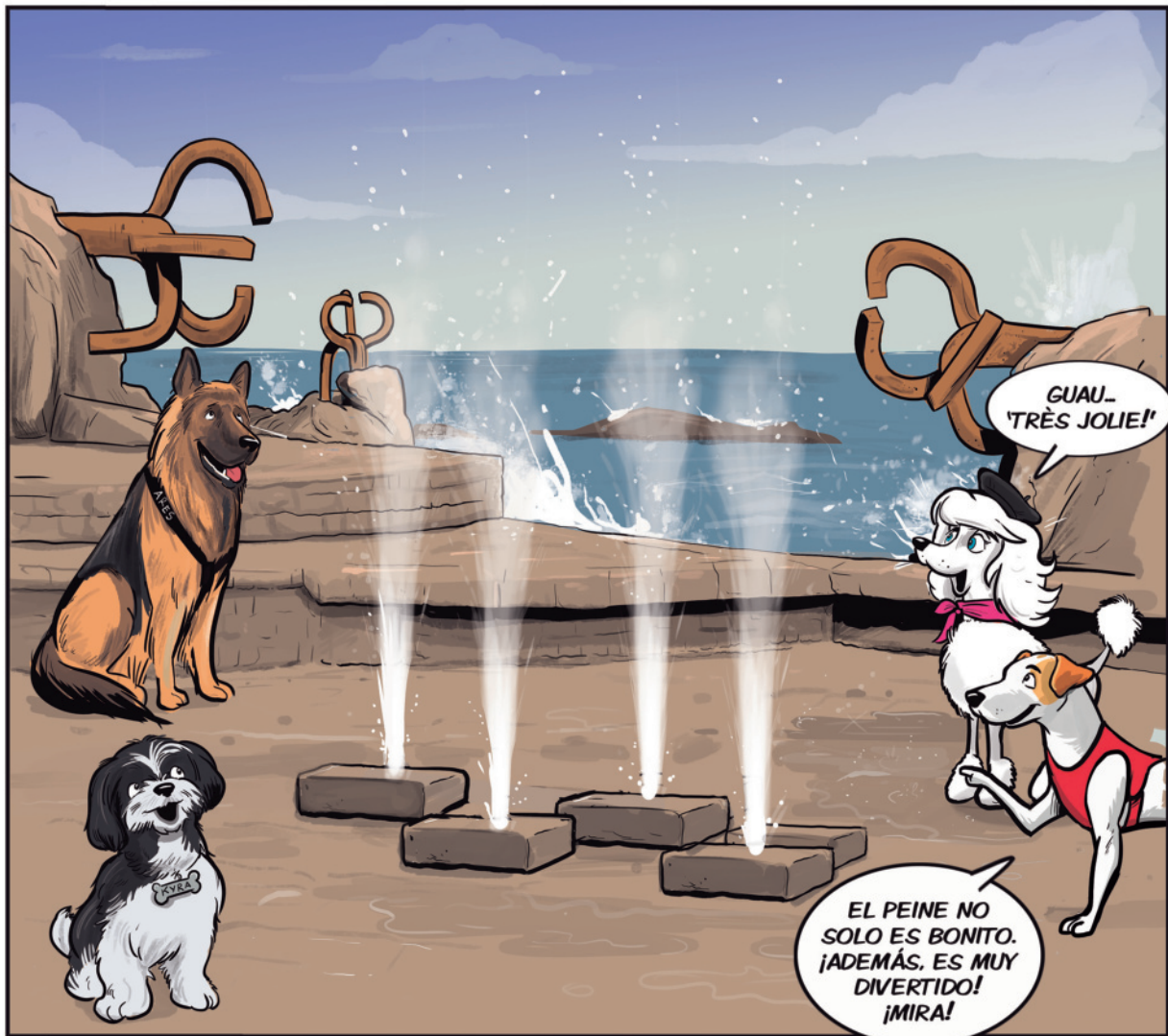

GUAU..
'TRÈS JOLIE!'

EL PEINE NO
SOLO ES BONITO.
¡ADEMÁS, ES MUY
DIVERTIDO!
¡MIRA!

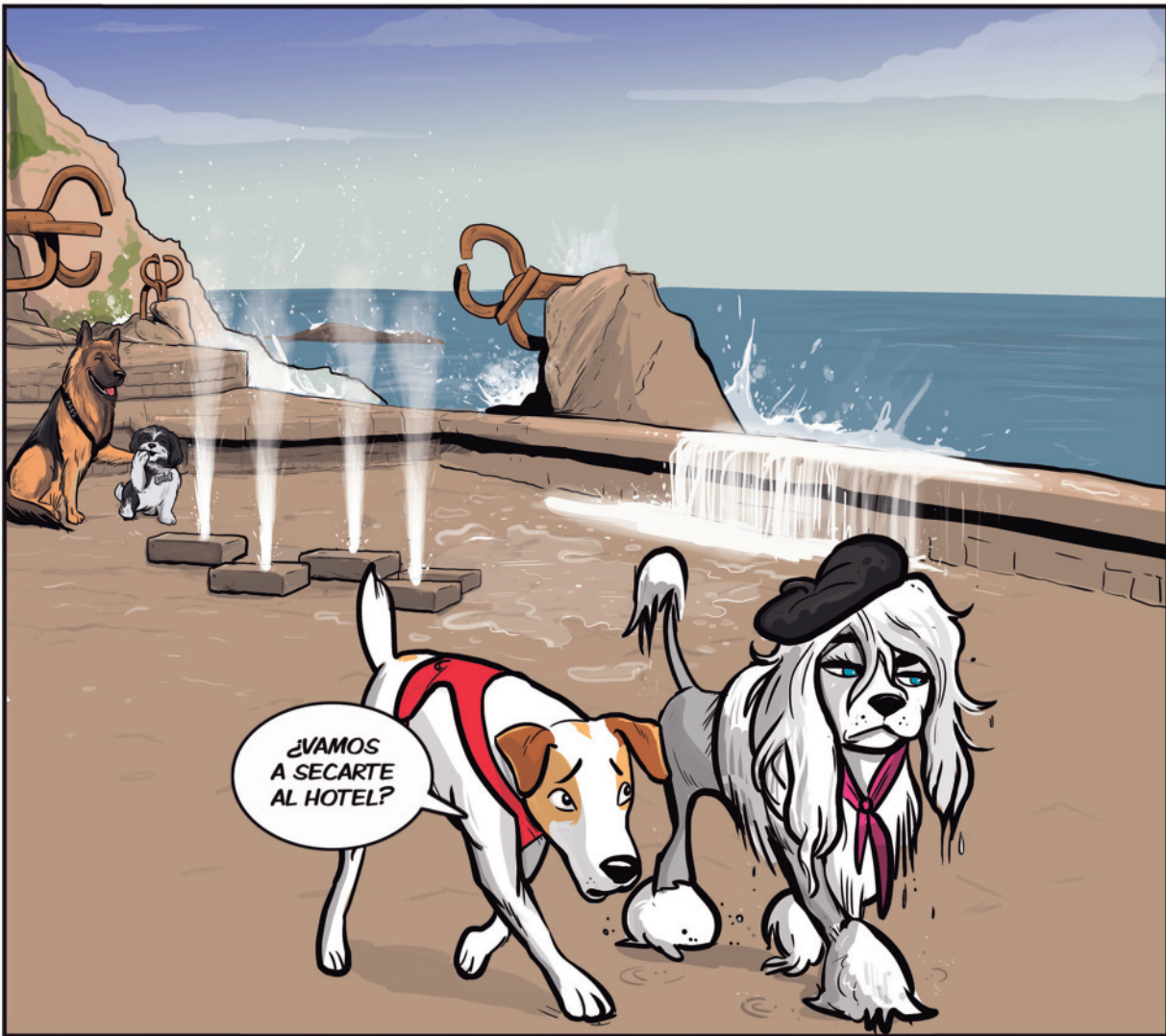

¿VAMOS
A SECARTE
AL HOTEL?

**DONOSTIA TIENE UNA ENVIDIABLE OFERTA
HOTELERA PARA FAMILIAS PERRUNAS**

**¡AY!...
HAY VISTAS
QUE NO
SE PUEDEN
EVITAR...**

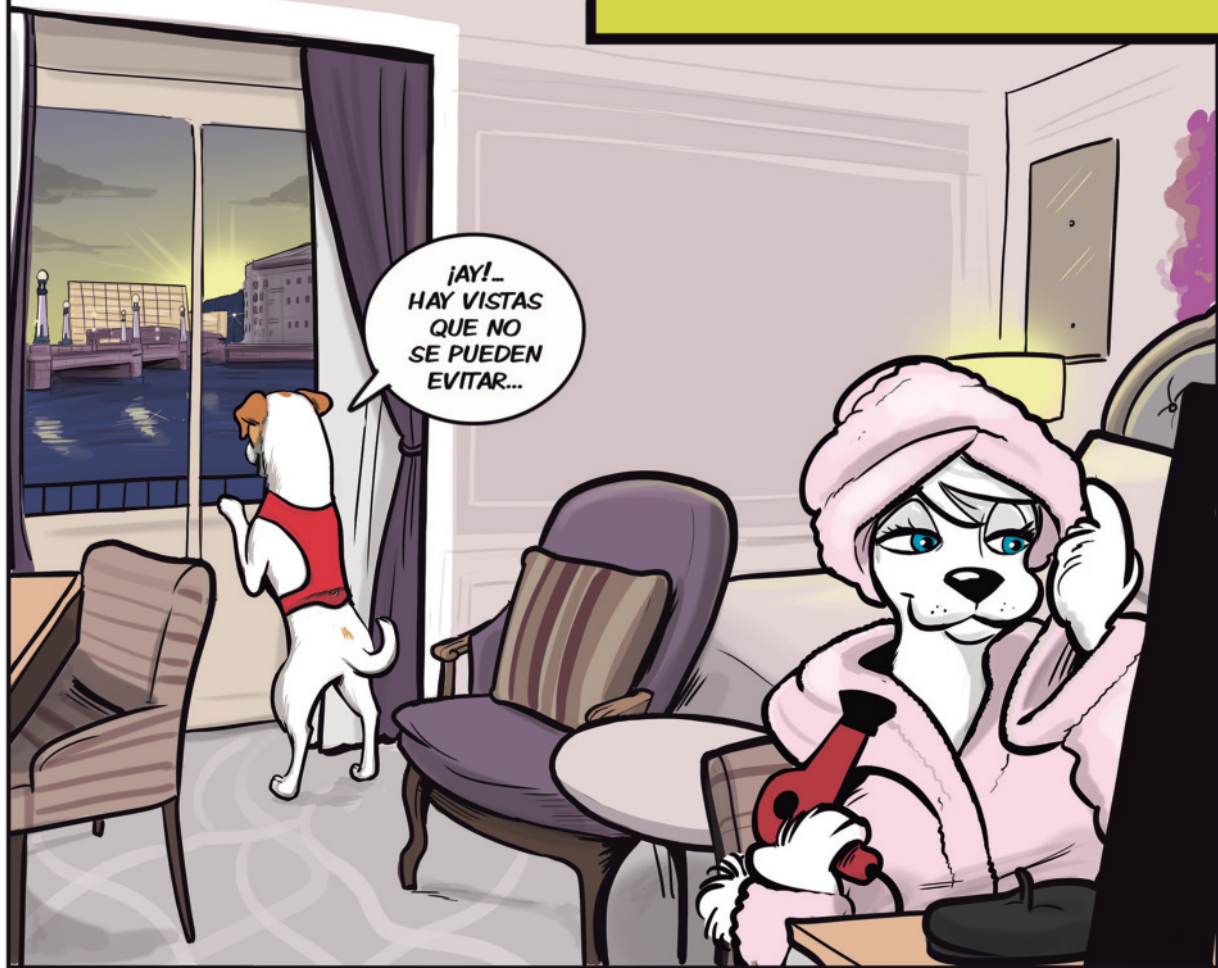



SSIFF

Donostia Zinemaldia
Festival de San Sebastián
International Film Festival

BRAD
BRAD

Y QUÉ DECIR DE
SU PROGRAMACIÓN CULTURAL...

¿NO ES
IGUALITO A BRAD?
'OH, MON DIEU!'
CREO QUE
ME VOY A
DESMAYAR...

NO HAY NADA
COMO TIRAR DE
CONTACTOS PARA
IMPRESIONAR
A UNA CHICA...



¿TE FIJASTE
EN EL HOCICO?
¡ES UNA MONADA!
¡TODA UNA
ESTRELLA!



¿Y QUÉ
ME DICES DE
LOS OJOS?
¡QUÉ CAÍDA DE
PESTAÑAS!

¿QUÉ TAL
PINTXOS
PARA CENAR?

LA CENA

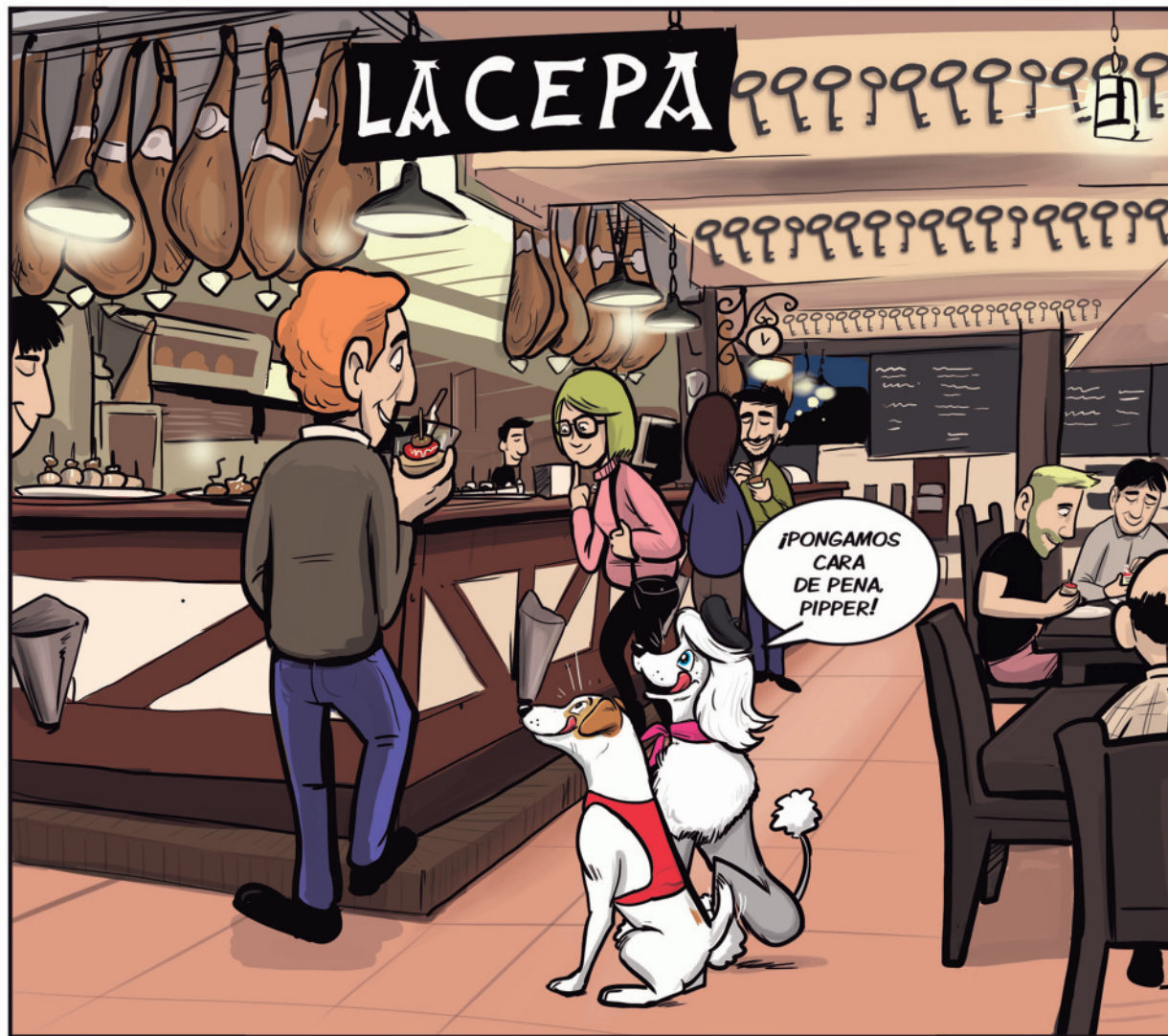



¿SABÍAS QUE AQUÍ YA HAY MASCOTAS QUE
VIAJAN EN TRANSPORTE PÚBLICO?

AY, ¡QUÉ
EMOCIÓN!
¿PERO NO ME VAS
A DAR NINGUNA
PISTA?

NI HABLAR.
UNA SORPRESA ES
UNA SORPRESA.

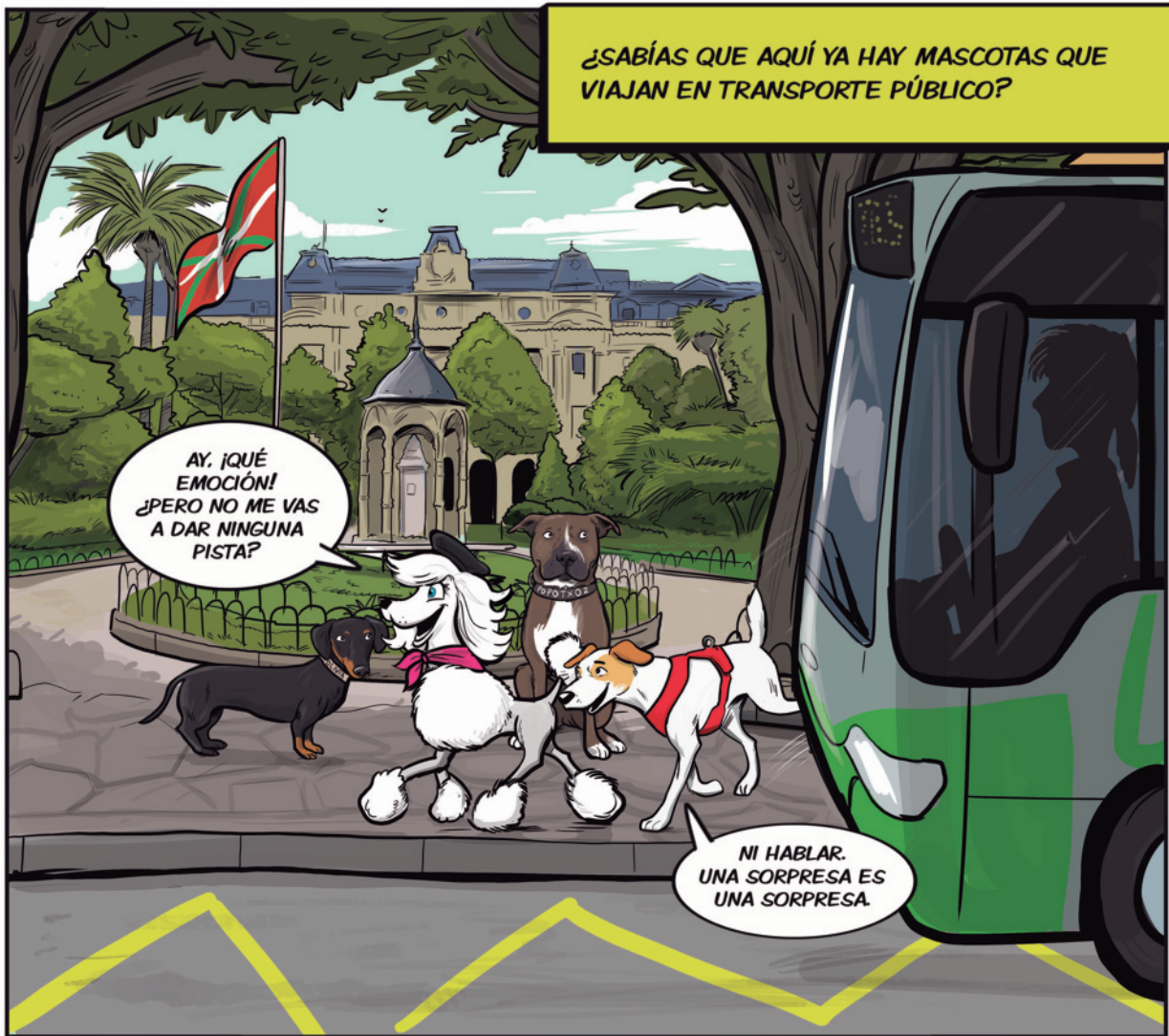

INCLUSO HAY ANIMALES MARINOS QUE A VECES
SE ACERCAN A NUESTRA BAHÍA PARA JUGAR



ESTA VEZ
HE VENIDO
PREPARADA NO
SE ME VA A MOVER
UN PELO.

¡GUAU!

¡MIRA!
¡TE PRESENTO A
LOS NIETOS
DE PAKITO!

EN ESTA CIUDAD, PASEANDO POR LA PLAYA
SE HACEN NUEVOS AMIGOS



¡VENGA!
¡VAMOS A VER
LAS OLAS,
COCÓ!

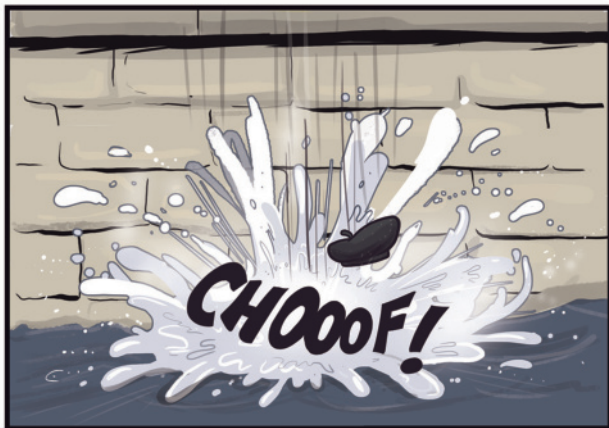
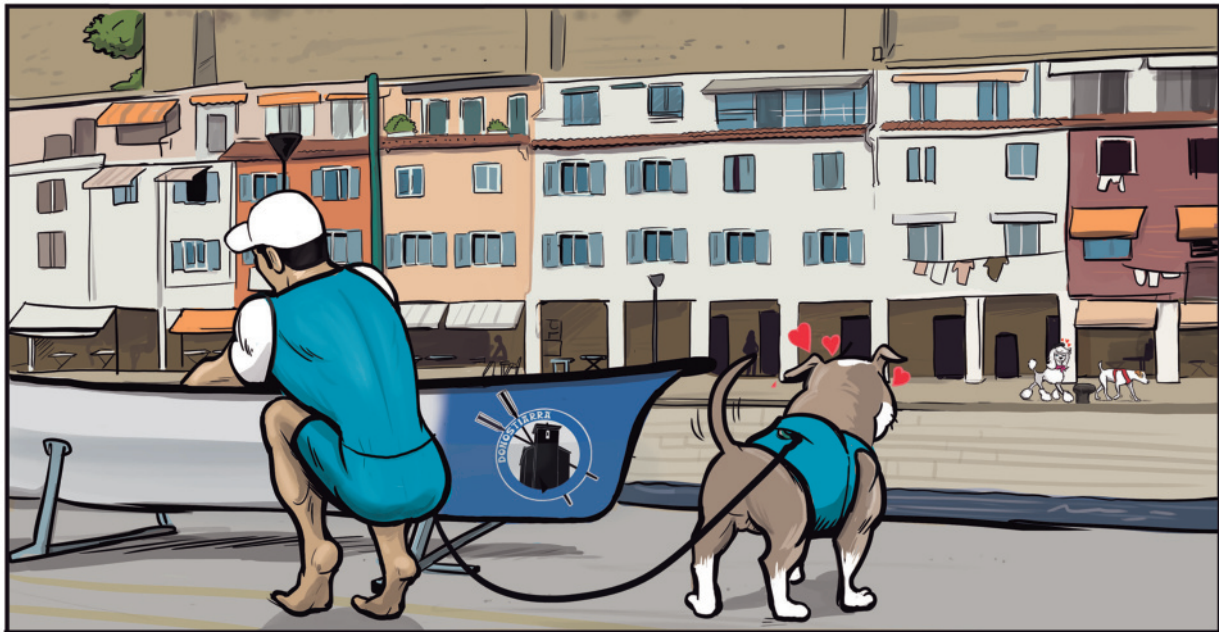

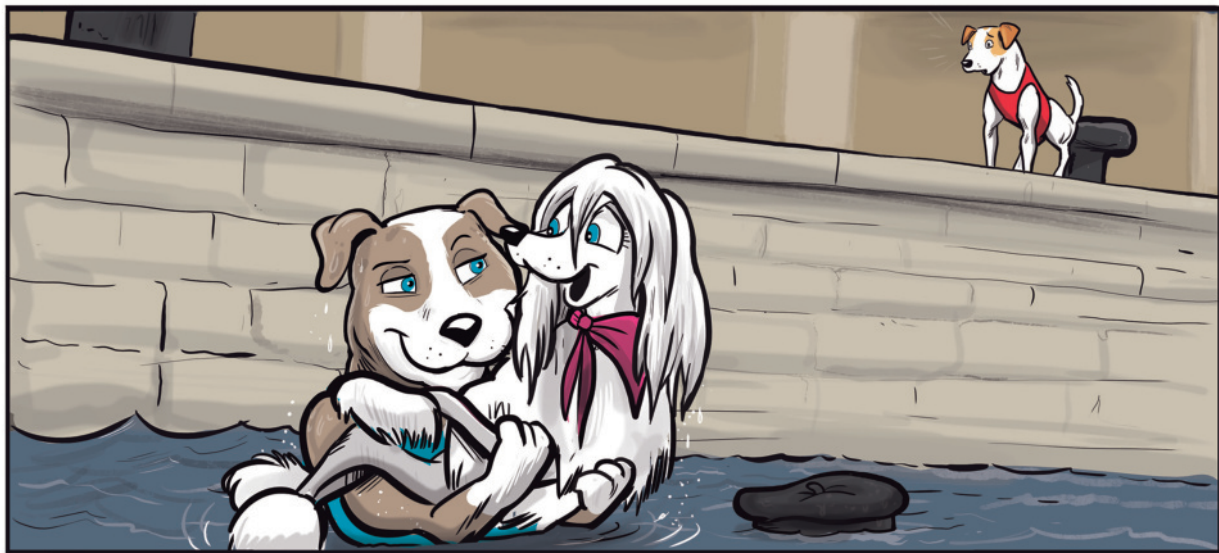
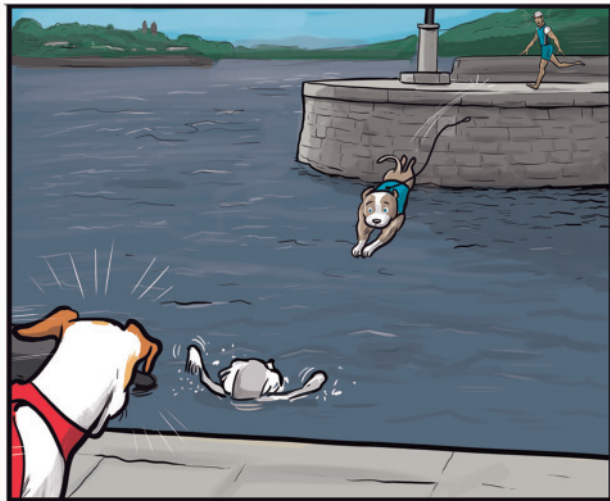
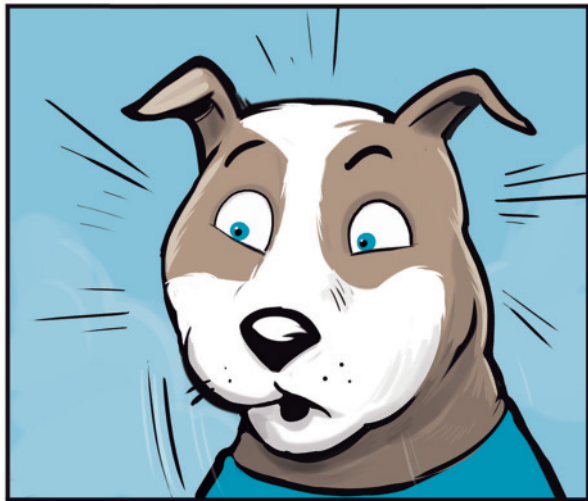

BUENO, LO MEJOR DE TODO ES QUE,
EN COMPAÑÍA O NO, SAN SEBASTIÁN
SIEMPRE ES ESPECTACULAR





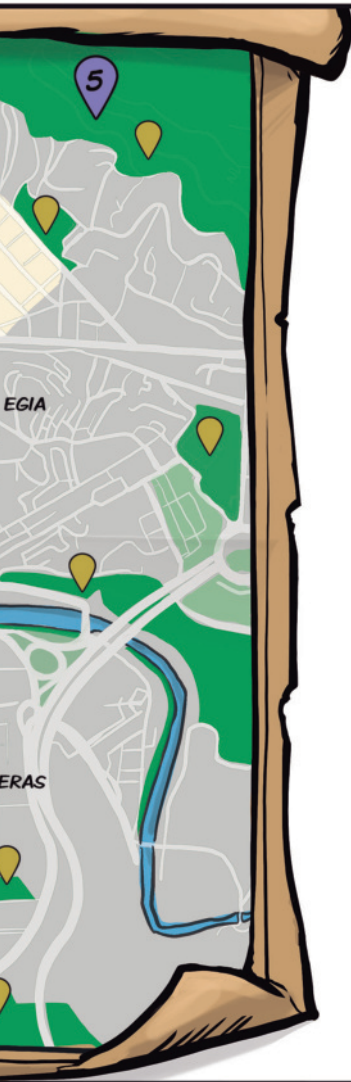

ESCENARIOS DE LA HISTORIA

1. PASEO DE LA CONCHA
2. MONTE IGUELDO Y FUNICULAR
3. JARDINES DE MIRAMAR
4. MONTE URGULL
5. MONTE ULIA
6. PEINE DEL VIENTO
7. KURSAAL
8. ALDERDI EDER/ FAROLAS DE LA CONCHA
9. PARTE VIEJA
10. REAL CLUB NÁUTICO
11. PLAZA GIPUZKOA
12. PUERTO
13. PLAYA DE LA CONCHA
14. PASEO NUEVO

ZONAS DE ESPARCIMIENTO CANINO Y DE RECREO (VER DETALLE MÁS ADELANTE)

* NOTA DEL AUTOR: LAS VIÑETAS DE ESTE CÓMIC MUESTRAN A PERROS SUELTOS O SIN BOZAL SE TRATA DE UN RECURSO ARTÍSTICO. EN LOS ESPACIOS PÚBLICOS, LAS PERSONAS QUE TENGAN ANIMALES DE COMPAÑÍA DEBEN SEGUIR LAS NORMAS QUE SE DETALLAN A CONTINUACIÓN

BIENVENIDOGS A 'DONOSTI'

En San Sebastián, los perros viajeros son *bienvenidogs*. A continuación repasamos las principales normas de convivencia que debemos respetar y una serie de consejos que harán que la estancia sea perfecta.

- En la calle y los espacios públicos urbanos **los perros deben ir atados con cadena o correa** (salvo en los lugares y horarios que detallamos más adelante). Lleva a tu perro siempre cerca, controlado y correctamente aseado.
- **Recoge siempre sus excrementos con bolsas biodegradables** (a la venta en las tiendas de mascotas) y **no dejes que haga sus necesidades sobre mobiliario urbano ni paredes**. También es bueno llevar toallitas higiénicas para cualquier imprevisto.
- Te recomendamos llevar siempre un **bebedero plegable** en tu mochila o bolso. Recuerda que los perros no pueden beber directamente de las **fuentes** destinadas al consumo humano (salvo de aquellas que ya disponen de un bebedero integrado para ellos).
- Hazte con un **chubasquero** para tu perrito, ya que es posible que llueva. Así, podrá entrar seco y limpio al hotel y a todos los locales *dog friendly*. Respeta las normas de acceso a cada tienda, bar... y asegúrate de que tu perro no moleste. Recuerda que hay personas que tienen miedo a las mascotas. Solo así lograremos **demostrar que la convivencia es posible** y aumentará el número de espacios públicos accesibles con perro.

Por cierto, las normas de acceso a transportes, locales..., que verás en estas páginas se aplican solo a perros de



compañía, ya que **los perros de terapia o perros guía** pueden acompañar a su humano a todos los espacios, salvo a lugares de manipulación de alimentos -bodegas-

TODAS LAS PISTAS, EN [TURISMO.EUSKADI.EUS](https://turismo.euskadi.eus)

En San Sebastián hay un buen número de bares, restaurantes, hoteles... que admiten mascotas. Y muchos comercios especializados en perretes. Accede a todas las pistas a través de <https://turismo.euskadi.eus/euskadi-con-perros> En esta página también encontrarás todos los folletos de turismo con mascota en el País Vasco: <https://turismo.euskadi.eus/folletos-digitales/>

TRANSPORTES

Autobús urbano www.dbus.es

Se admiten perros pequeños que viajen en brazos o en transportín.

Renfe (trenes de Cercanías)

www.renfe.com

Se admiten perros sin límite de tamaño. Deberán viajar atados con correa y provistos de bozal o en transportín. Un solo perro por viajero.

Euskotren www.euskotren.eus

Se admiten perros sin límite de tamaño. Deben ir atados mediante correa. Prohibido el acceso a PPPs.

Taxi Donosti 943 464 646

www.taxidonosti.com

Llama a la centralita e indica que vas con perro para que te manden un taxi *dog friendly*.

Funicular Monte Igueldo

www.monteigueldo.es

Los perros pueden viajar en el funicular atados con correa y con una tarifa extra de 2,50€.

BARES, RESTAURANTES...

Donosti cuenta con un buen número de bares y restaurantes que admiten mascotas. Puedes acceder a la guía actualizada en <https://turismo.euskadi.eus>

Si vas a **reservar mesa** en un restaurante, avisa siempre de que vas acompañado de tu perro y pregunta por las normas de acceso (por ejemplo, los PPP o ciertos tamaños de perro podrían tener limitada la entrada). Así te atenderán mejor. **Ir de pintxos** con perro puede ser complicado en las zonas más concurridas, como la Parte Vieja. En fin de semana y festivos hay una gran afluencia de gente, multitud de palillos con restos de comida en el suelo... Disfrutar de una ruta de pintxos con tu perro es posible, pero es mejor buscar un momento de menor afluencia y las zonas menos concurridas.

ZONAS DE ESPARCIMIENTO CANINO

Los perros pueden circular libremente por los siguientes parques periurbanos entre las 18.00 y las 12.00:

- Miramon
- Lau Haizeta
- Otxoki
- Ametzagaina
- Uliá
- Urgull: de 18.00 a 12.00 (en verano de 19.00 a 10.00).

También pueden hacerlo en estas zonas de recreo de cada barrio, de 20.00 a 10.00. Puedes ver un mapa con detalle en <https://www.donostia.eus/>

Parte Vieja: Paseo Nuevo.

Centro: Paseo del Urumea; Paseo de Francia (junto al río).

Gros: Manteo.

Egia: Matigoxotegi.

Antiguo: Áreas abiertas entre el Paseo de Ondarreta y Paseo de Igeldo (Universidades); Área abierta delimitada por el Paseo de los Mikeletes, Paseo Pio Baroja, Palacio e Isturin, Parque Ibaeta y Plaza Zapatarí.

Amara: Áreas abiertas delimitadas por Zorroaga gaina y P. del Doctor Begiristain; Parque de Amañur y zona ajardinada de enfrente (excepto Jardín de la Memoria).

Riberas de Loiola: Paseo de Riberas.

Aiete: Parque Damazelai; Área abierta delimitada por Katalina Eleizegi kalea, Izostegi, Alto de Errondo, Merkezabal y Puio (monte de Puio).

Loiola: Paseo de los Areneros.

Txomin: Camino de Kristobaldegi (zona del Convento).

Martutene: Áreas abiertas alrededor de Camino de Okendotegi (entre el río Urumea y GI 131).

Intxaurrondo: Paseo de Txaparrene, Paseo de Zubiaurre; Zona ajardinada entre P. de Mons y Fernando Sasiain (cocheras).

Herrera: Arrobi.

Bidebieta: Subida a Herri Ametsa; Parque Salvador Allende.

Altza: Parterre ajardinado en la parte alta, lado noreste del parque Arria.

Si tu perro es de una de las razas consideradas como potencialmente peligrosa, en ningún caso podrás llevarlo suelto y sin bozal.

En estas zonas de recreo también deberás controlar a tu perro y recoger las heces.

PLAYAS

Puedes acceder con tu perro (salvo PPPs) a las tres playas de Donostia siempre que vaya atado desde el 1 de octubre hasta el 31 de mayo.

Los perros no pueden acceder a la Isla de Santa Clara en ninguna época.

PERROS POTENCIALMENTE PELIGROSOS (PPP)

Recuerda que para pasear con un perro declarado PPP hay que cumplir

las siguientes **normas**:

- Ser mayor de edad.
- Llevar siempre que se pasee al animal la licencia para la tenencia de animales potencialmente peligrosos y el comprobante de estar inscrito en el censo de PPP del ayuntamiento en el que está censado el dueño.
- Pasear un único PPP, siempre con bozal y con una correa no extensible y de no más 2 metros de largo. Los arneses están prohibidos.

En Donostia **se consideran peligrosas** las siguientes razas, tipologías de razas o cruces interraciales: Pit Bull Terrier, Staffordshire Bull Terrier, American Staffordshire Terrier, Rottweiler, Dogo Argentino, Fila Brasileiro, Tosa Inu y Akita Inu.

¿Estás pensando en adoptar un perro?

Lo primero es valorar si tenemos el tiempo necesario para cuidar de él, si podemos ofrecerle el espacio que necesita y si podremos costear su alimentación, higiene, gastos veterinarios...

Si la respuesta es positiva, podemos adoptar un perro en el refugio y clínica veterinaria Zuhaitz-pe de la **Protectora de Animales y Plantas de Gipuzkoa**, donde los animales abandonados esperan una familia que les quiera. Estos son los datos de contacto:

www.protectoradegipuzkoa.com
Barrio Kalezar, s/n. 20170 Usurbil
Teléfono: 943 376650

Edición: junio de 2020. · Edita: BASQUETOUR AGENCIA VASCA DE TURISMO S.A. · Personajes basados en el cómic Pipper y la misteriosa orden secreta (PIPPER ON TOUR). · Ilustraciones: Ismael Cañadilla Studio · Impresión: Gráficas Ulzama · Guión: Julia Montejo y Pablo Muñoz Gabilondo. · Está prohibida la reproducción parcial y/o total de los textos, mapas e ilustraciones de esta publicación sin la previa autorización de la entidad editora y de los autores.

La normativa de transportes, playas, zonas de esparcimiento... es la vigente en marzo de 2020, fecha de cierre de este folleto. Estas normas pueden modificarse, por lo que puedes consultar la información actualizada en <https://turismo.euskadi.eus/euskadi-con-perros>, en la web de Pipper <https://www.pipperontour.com> y en las webs de las empresas e instituciones correspondientes.

EUSKO JAURLARITZA



GOBIERNO VASCO

TURISMO, MERKATARITZA
ETA KONTSUMO SAILA

DEPARTAMENTO DE TURISMO,
COMERCIO Y CONSUMO

EUSKADI
BASQUE COUNTRY
www.turismo.euskadi.eus