

PLAN INTERINSTITUCIONAL DE EMPRENDIMIENTO DE EUSKADI 2028 (PIE 2028)

LISTADO COMPLETO DE ACCIONES

DICIEMBRE 2025



Esta base de datos presenta las **793 acciones a desplegar durante los años 2025-2028, en el marco del nuevo PIE 2028**, para el fomento de la actividad emprendedora. Estas acciones se llevarán a cabo por un total de 156 agentes (52 públicos y 104 parapúblicos y privados). Se muestra a continuación un resumen visual de las acciones y se detallan en las diferentes pestañas del documento (diferenciando las acciones de agentes privados y parapúblicos por un lado, y las correspondiente a los agentes públicos y miembros de la Mesa Interinstitucional del PIE por otro lado).

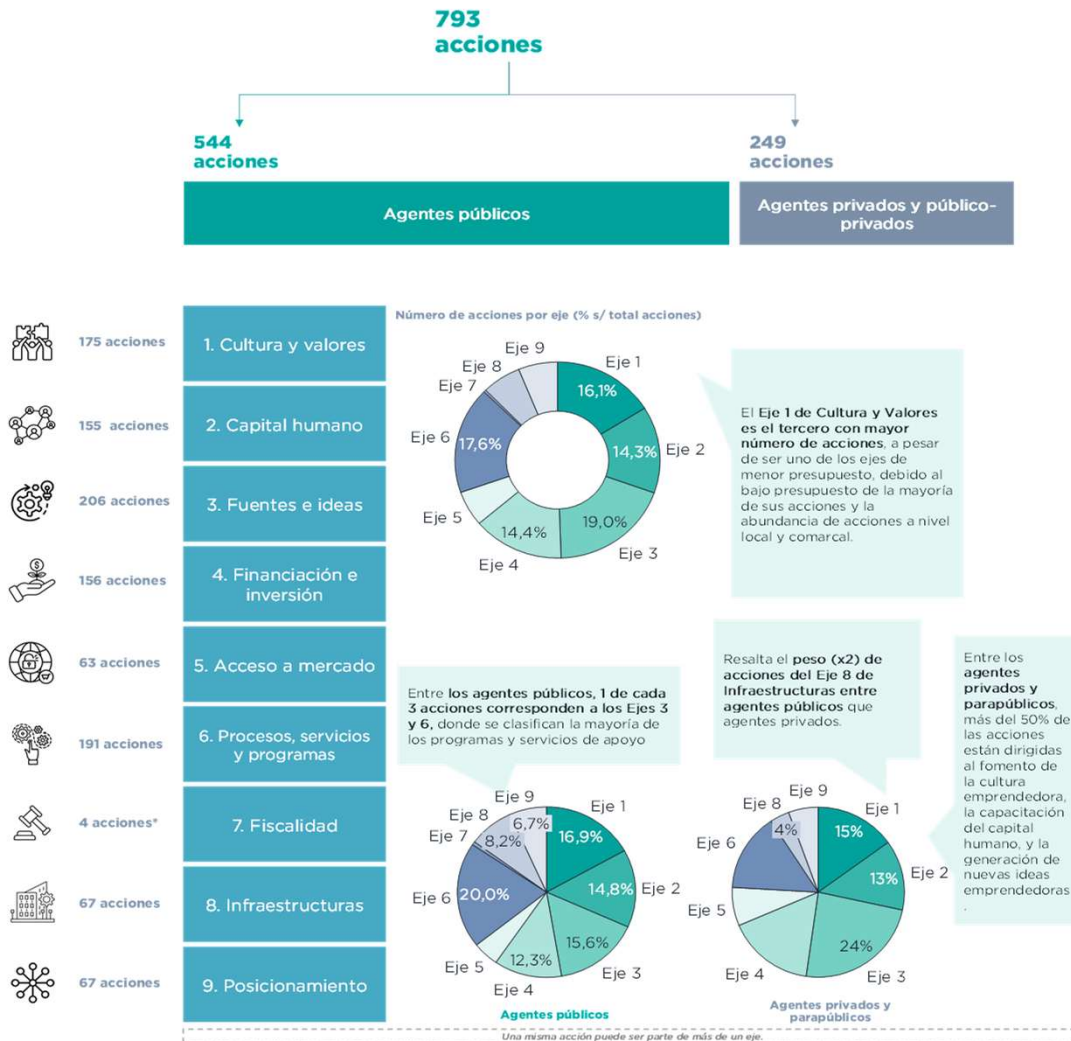

Agente responsable	Acción	Descripción	Agentes participantes	Eje / etapa del ciclo de vida
Gobierno Vasco - Departamento de Industria, Transición Energética y Sostenibilidad - SPRI	Ekontzale	Programa de acompañamiento y financiación a nuevos proyectos empresariales innovadores de base tecnológica de carácter industrial a través de los BICs vascos y otros agentes del emprendimiento. Incluye el programa Barnekontzale de apoyo al estudio, definición y puesta en marcha de un nuevo proyecto de intraemprendimiento en empresas industriales consolidadas.	BICs, Diputaciones Forales y SPRI	3. Fuentes e ideas de emprendimiento
	Basque Tek Ventures	Venture Builder de transferencia tecnológica liderada por Gobierno Vasco y SPRI, en colaboración con BRTA, Gestión de Capital Riesgo del País Vasco y los BIC. Promueve y acompaña la construcción de startups de alto impacto.		3. Fuentes e ideas de emprendimiento
	Iniciativa de Intraemprendimiento	Iniciativa de apoyo al intraemprendimiento a través de la sensibilización, capacitación, conexión y acompañamiento a empresas industriales (>50 personas trabajadoras) que apuesten por ser emprendedoras, desarrollando nuevos productos, servicios y/o negocios.	SPRI, Diputaciones Forales y BICs	3. Fuentes e ideas de emprendimiento
	BIND 4.0	Programa internacional de aceleración de startups en el ámbito de la industria 4.0 que incluye un contrato garantizado con una gran empresa industrial (en su primera edición han sido ABB, CAF, CIE Automotive, Danobat Group, Euskaltel, Iberdrola, ITP, Mercedes Benz, Michelin, Repsol y Petronor) para cada startup ganadora, además de un programa personalizado de mentoring y aceleración.	Gobierno Vasco, SPRI Diputaciones Forales y Empresas participantes	5. Acceso a mercado
	CEIS, BICs/ Red de incubadoras especializadas	Red de incubadoras especializadas para el apoyo a NEIBTs en sectores RIS3: BEAZ-BIC Bizkaia y BIC Bizkaia Ezkerraldea, BIC Gipuzkoa y BIC Araba.	Diputaciones Forales y BICs	8. Infraestructuras inteligentes
	Reto 2030	Apoyo a proyectos de impulso y mejora del ecosistema vasco de emprendimiento que consigan una mayor sincronización y coordinación de todos sus agentes		6. Procesos, servicios y programas de apoyo 9. Posicionamiento del ecosistema
	Gauzatu	Ayudas a la creación y desarrollo de pyme industriales o servicios conexos de carácter innovador de base tecnológica.	Gobierno Vasco y SPRI	4. Acceso a financiación e inversión
	Luzaro (Ekintzale II)	Préstamos de apoyo a la creación y desarrollo de empresas industriales innovadoras de base tecnológica, con adquisición en activos productivos.	SPRI y BICs	4. Acceso a financiación e inversión
	Fondo Capital Riesgo	Inversión en empresas en crecimiento, expansión, internacionalización, participación de trabajadores/as y adquisición de nueva empresa.	SPRI	4. Acceso a financiación e inversión
	Basque Fondo / Dotación de un fondo de capital semilla destinado a la actividad emprendedora (Ekintzale XXI)	Instrumento público de inversión para facilitar las fases de desarrollo y consolidación de las nuevas empresas innovadoras vascas apoyadas por los BICs. El Fondo se divide en dos tramos. El Tramo I facilita la financiación tras la decisión de crear la empresa y apoyar a la empresa a cubrir el mal denominado "valle de la muerte". El Tramo II aborda las condiciones de financiación de las empresas con potencial de crecimiento en fases posteriores.	Diputaciones Forales, SGEIC S.A., Gobierno Vasco, SPRI y BICs	4. Acceso a financiación e inversión
	Aurrera	Línea de financiación a largo plazo con aval de ELKARGI SGR de necesidades de inversión o circulante para pymes emprendedoras de nueva creación.	SPRI Instituto Vasco de Finanzas y ELKARGI	4. Acceso a financiación e inversión
	Portal UP Euskadi / Optimización del Servicio Vasco de Emprendimiento a través de su visualización coordinada en la web (Euskadi Emprande)	Nuevo portal que centralizará toda la información necesaria sobre procesos, programas, servicios, instrumentos financieros, infraestructuras y agentes del ecosistema emprendedor vasco, y la ofrezca de modo accesible y atractivo a todas las posibles personas y agentes locales o del exterior interesados.	SPRI y agentes del sistema	1. Cultura y valores emprendedores
	Análisis de la evolución de la actividad emprendedora - GEM	Colaboración en el análisis de la actividad emprendedora.	Gobierno Vasco, SPRI y Diputaciones Forales	9. Posicionamiento del ecosistema
	Congreso Basque Industry 4.0 - Emprendimiento	Refuerzo del congreso Basque Industry 4.0 para incorporar diversos contenidos sobre emprendimiento.	Gobierno Vasco y SPRI	1. Cultura y valores emprendedores
Gobierno Vasco - Departamento de Industria, Transición Energética y Sostenibilidad - IHOBE	Programa Pyme Circular	Impulsar la aplicación grupal de métodos y actuaciones innovadoras de Economía Circular en pequeñas y medianas empresas	DITES E IHOBE	3. Fuentes e ideas de emprendimiento
	Basque Green Talent	Desarrollo de capacidades en economía circular, tanto para jóvenes, como para profesionales en activo. Para jóvenes, incluye programa formativo, con programa de becas. Para profesionales en activo, incluye programa formativo. Adicionalmente, se incluye la vigilancia estratégica en economía circular, así como el desarrollo de herramientas técnicas de transferencia de conocimiento.	DITES E IHOBE	2. Capital humano
Gobierno Vasco - Departamento de Alimentación, Desarrollo Rural, Agricultura y Pesca - Viceconsejería de Alimentación y Desarrollo Rural / HAZI	Leader	Líneas de ayuda dirigidas al medio de carácter más rural, fomentando la diversificación de la economía rural y la mejora de la calidad de vida en las zonas rurales de la Comunidad Autónoma del País Vasco. En concreto, las ayudas están dirigidas a acciones de inversión, generación de empleo y creación de startups. NT	Mendinet	4. Acceso a financiación e inversión
	Gaztenek	Programa de apoyo integral e individualizado para el emprendimiento en el sector primario de la CAPV. MICRO	Diputaciones Forales HAZI Centros de Gestión	2. Capital humano. 6. Procesos, servicios y programas de apoyo
	Geroa	Programa de apoyo integral e individualizado para el emprendimiento en el medio rural y litoral CAPV.	HAZI	6. Procesos, servicios y programas de apoyo
	Ayuda acercamiento al sector agrario y empresas agroalimentarias	PDR 2020, medida 1, submedida 1.3. Programa para dinamizar la incorporación de personas al sector primario, industria alimentaria y medio rural. Formación práctica. Realización de actividades propias de la empresa agraria o agroalimentaria tutelada, de forma que se instruya en la gestión, funcionamiento y realidad empresarial	HAZI	2. Capital humano
	Estancias prácticas / estancias cortas			2. Capital humano
	KABIA Comunidad de emprendimiento			2. Capital humano
	Jueves de emprendimiento	Itinerario formativo multidisciplinar en formato de píldoras, cuyo objetivo es la creación de cultura emprendedora, incentivando la actividad económica y el empleo en la cadena de valor de alimentación y en el medio rural y litoral y creando redes y contactos entre y para personas emprendedoras.	HAZI	2. Capital humano
	Formación intensiva	OSQA pdr2020: Submedida 1.1. Objetivo: favorecer la incorporación al sector primario y medio rural de gente joven, ofreciéndoles la posibilidad de capacitarse y profesionalizarse. Cursos de larga duración (más de 100 horas) sobre temas específicos de gran interés sectorial. Se trabajan: competencias personales (asociadas al perfil de una persona emprendedora), competencias técnicas y competencias empresariales (gestión económica), con el objeto de alcanzar una cualificación profesionalmente integral de futuros/as profesionales.	HAZI	2. Capital humano
	Sendotu	Impulso de proyectos de inversión en los sectores agrario, forestal, pesquero, alimentario y de desarrollo rural, mediante la aportación de garantías.	HAZI	4. Acceso a financiación e inversión
	Plan de Emprendimiento en el medio rural	Estrategia de emprendimiento del ámbito rural que persigue el fomento de la actividad emprendedora.	HAZI	2. Capital humano 9. Posicionamiento del ecosistema
	Onekin	Portal de emprendimiento e innovación de la cadena de valor de la alimentación, de la madera y del desarrollo territorial de Euskadi.	HAZI	6. Procesos, servicios y programas de apoyo

Agente responsable	Acción	Descripción	Agentes participantes	Eje / etapa del ciclo de vida
Gobierno Vasco - Departamento de Economía, Trabajo y Empleo - Lanbide	Ayudas al emprendimiento	Ayuda al desarrollo de una idea empresarial, a la puesta en marcha y financiación, a la consolidación, transmisión y venta, así como a la adquisición de un negocio llave en mano. Dirigida a Municipios, agrupaciones de municipios, mancomunidades o cuadrillas de la CAPV que hayan participado en convocatorias de ayudas para PECOS.	Municipios, agrupaciones municipales o cuadrillas	3. Fuentes e ideas de emprendimiento
	Capitalización del desempleo	Capitalización del desempleo para creación de empleo autónomo. Asignación de recursos económicos destinados a la financiación de las subvenciones previstas en la Orden del Ministerio de Trabajo y Seguridad Social del 13 de abril de 1994 (Real Decreto 1044/1985), consistentes en el abono de cuotas a la Seguridad Social a las personas perceptoras de la prestación por desempleo en su modalidad de pago único.	Seguridad Social	4. Acceso a financiación e inversión
	Fundación Gaztrea	Desarrollo de acciones innovadoras dirigidas a la creación de empresas y de consolidación de empresas recientemente creadas. El objetivo es fomentar el empleo y apoyar la creación de empresas, ofreciendo asesoramiento y acompañamiento personalizado en el análisis de viabilidad de los proyectos, en la elaboración de los planes de negocio y en la puesta en marcha de las nuevas iniciativas empresariales, incluyendo el apoyo en la búsqueda de financiación.	Laboral Kutxa	3. Fuentes e ideas de emprendimiento
	Programa DEMA (Bizkaia)	Fomento del emprendimiento y las habilidades emprendedoras desde el sistema educativo. Asimismo, se facilita asesoramiento, acompañamiento personalizado en el análisis de la viabilidad de nuevos proyectos, elaboración de planes de negocio y puesta en marcha de nuevas empresas.	Agencia de Desarrollo Empresarial DEMA	3. Fuentes e ideas de emprendimiento
	Lehen Aukera	Ayudas a empresas por la contratación de personas jóvenes, en situación de desempleo y sin previa o con escasa experiencia laboral.		2. Capital humano
	Cámaras de Comercio Vascas	Programa de emprendimiento cuyo objetivo básico es contribuir a la puesta en marcha de nuevas actividades empresariales y por tanto a la generación de empleo, incidiendo especialmente en su sostenibilidad y competitividad a lo largo del tiempo. En 2024 se articuló como una subvención directa. Conlleva dos pagos con cargo presupuestario a dos años, un 50% a cada ejercicio.		2. Capital humano
Gobierno Vasco - Departamento de Economía, Trabajo y Empleo - Dirección de Economía Social	Emprender en Economía Social	Ayudas para la constitución de empresas en Economía Social, realización de estudios de viabilidad y para la promoción territorial planificada de empresas de Economía Social.		3. Fuentes e ideas de emprendimiento
	Formación específica-Formación Jóvenes en Economía social	Ayudas a la formación en Economía Social, a través del apoyo en el programa Junior Cooperativas, formación específica y diferenciada en Economía Social, así como con la celebración de jornadas periódicas y la edición de publicaciones del ámbito de Economía Social.		2. Capital humano
	Nuevos socios	Programa de incorporación de nuevas personas socias a empresas de Economía Social: incorporación de personas en desempleo; personas trabajadoras no-socias con contrato laboral por cuenta ajena, en activo; personas discapacitadas; y nuevos socios en cooperativas agrarias.		2. Capital humano
	Estructuras asociativas	Ayudas dirigidas a la consolidación de estructuras asociativas de las empresas y entidades de Economía Social de la CAPV.		3. Fuentes e ideas de emprendimiento
	Asistencia técnica	Ayudas a la asistencia técnica de empresas de Economía Social, en áreas como la elaboración e implantación de un Plan de Gestión Anual y la realización de un Diagnóstico Económico Financiero, métodos de cálculo y control de coste, así como asesoramiento específico en gestión comercial.		6. Procesos, servicios y programas de apoyo
	Intercooperación empresarial	Programa de apoyo a la elaboración e implantación de un proyecto de intercooperación empresarial de empresas de Economía Social.		3. Fuentes e ideas de emprendimiento
	RSE y participación de las personas trabajadoras en empresas	Fomentar la Responsabilidad Social en las empresas que no sean de economía social y potenciar instrumentos para que las personas trabajadoras participen en la empresa en la que trabajan.		1. Cultura y valores emprendedores 2. Capital humano
Gobierno Vasco - Departamento de Economía, Trabajo y Empleo - Dirección de Empleo	Subvenciones a entidades: emprendimiento femenino	Subvenciones a entidades entre cuyos fines figure promover el emprendimiento de mujeres y/o la incorporación de talento femenino en órganos de dirección de las empresas y organizaciones		3. Fuentes e ideas de emprendimiento 6. Procesos, servicios y programas de apoyo
	Proyecto de Home Care Lab S. Coop	Proyecto de Home Care Lab S. Coop. Ecosistema de innovación de cuidados 2024-2025		3. Fuentes e ideas de emprendimiento 6. Procesos, servicios y programas de apoyo
	Emprendimiento de mujeres migrantes	Proyecto de emprendimiento de mujeres migrantes, incluido entre los 10 proyectos experimentales promovidos por las instituciones públicas y entidades privadas sin ánimo de lucro dedicadas a la inclusión, que forman parte del Plan Operativo 2023-2024 para la implementación de los objetivos del V Plan Vasco de Inclusión		3. Fuentes e ideas de emprendimiento 6. Procesos, servicios y programas de apoyo
	Asociación de Desarrollo Rural "Lautada"	Asociación de Desarrollo Rural Lautada para el proyecto "Lautada Ekin Dulantzi" de Alegria-Dulantzi de creación de un espacio de iniciativa y colaboración público-privada para la promoción, tracción y consolidación de proyectos empresariales ligados a los hábitos saludables, el bienestar y la nutrición, dirigido especialmente al emprendimiento femenino.		3. Fuentes e ideas de emprendimiento 6. Procesos, servicios y programas de apoyo
Gobierno Vasco - Departamento de Educación - Viceconsejería de Políticas Educativas	Plan de Trabajo por ámbitos - proyectos y metodologías colaborativas	Nuevas metodologías educativas que buscan unir asignaturas para el desarrollo de una serie de proyectos, orientando el alumnado a retos (colectivos o individuales) y generando equipos con diferentes roles y responsabilidades.	Centros educativos de primaria y secundaria, profesorado	1. Cultura y valores emprendedores
	Orientación académica profesional y personal en edades tempranas	Ampliación de la función de orientación del alumnado a edades tempranas (desde primer año de secundaria).	Centros educativos de secundaria, profesorado	1. Cultura y valores emprendedores
	Curriculum por competencias	Fomento del sentido de la iniciativa y espíritu de empresa. Desarrollo de la competencia básica, autonomía e iniciativa personal y competencias vinculadas a otras actividades del emprendimiento: comunicación lingüística, tratamiento de la información y competencia digital, competencia en cultura científica, tecnológica y de la salud. Definición de tres ámbitos estratégicos: aprendizaje de las ciencias, matemáticas y habilidades lectoras.	Berritzegues, Centros educativos, profesorado, otros agentes de la comunidad educativa	1. Cultura y valores emprendedores
	Plan de Mejora hacia la excelencia	Iniciativa que persigue instaurar la cultura de la evaluación.	Berritzegues, Centros educativos, profesorado, otros agentes de la comunidad educativa	1. Cultura y valores emprendedores

Agente responsable	Acción	Descripción	Agentes participantes	Eje / etapa del ciclo de vida
Gobierno Vasco - Departamento de Educación - Viceconsejería de Formación Profesional - TKNIKA	Ikasapresa - Feria y Congresos Ikasapresa	Fomento de los valores del emprendimiento entre el alumnado de Formación Profesional. La metodología hace protagonista al alumnado y utiliza la creación de empresas como herramienta de aprendizaje, de forma que el alumnado tenga la oportunidad de desarrollar diferentes competencias para ser buenos profesionales, empleables, personas activas y emprendedoras o intraemprendedoras.	Centros de formación profesional, Alumnado FP	1. Cultura y valores emprendedores
	Elkar&eKIN	Itinerario formativo que consta de diferentes etapas trabajando la iniciativa emprendedora con el profesorado para que actúe en los centros de FP de forma emprendedora e innovadora.	Centros de formación profesional	1. Cultura y valores emprendedores
	Intraemprendimiento - Emprendimiento Personal	Acciones formativas destinadas a trabajar la iniciativa emprendedora desde la perspectiva del intraemprendimiento y del emprendimiento personal	Centros de formación profesional	1. Cultura y valores emprendedores 2. Capital humano
	MAE	Formación en el que se trabaja y reflexiona sobre aspectos técnicos relativos a la creación de la empresa y aspectos relacionales, para poder desarrollar el programa Urratsbat. Está dirigida al dinamizador/a con el objetivo de que adquiera las competencias necesarias para desarrollar su labor de manera adecuada	Profesorado de formación profesional y agentes claves de emprendimiento	3. Fuentes e ideas de emprendimiento
	Rutinas de Innovación en la FP	Iniciativa de fomento de la cultura innovadora en los centros de Formación Profesional, mediante el diseño e implantación del Modelo de Gestión de la Innovación, basado en el establecimiento de "rutinas de innovación" (de observación y gestión de oportunidades; de desarrollo de iniciativas; de implantación y difusión).	Centros de formación profesional	2. Capital humano
	Inteligencia Competitiva	Diseño e implantación de un sistema de Vigilancia e Inteligencia Competitiva en los Centros de FP, para establecer el marco / estructura del Modelo IC para la FP, así como su filosofía (enfoque).	Centros de formación profesional	9. Posicionamiento y refuerzo del ecosistema
	Premios emprendimiento FP Euskadi	Premios a las mejores empresas, tanto a las "empresas jóvenes educativas del programa IKASAPRESA, como a las empresas reales creadas a través del programa URRATSBAT. Este acto persigue reconocer el trabajo, tanto de los emprendedores, como del profesorado implicado en los citados programas.	Centros de formación profesional	1. Cultura y valores emprendedores
	Emprendimiento Innovador e Industrial	Programa que apoya desde la fase de creación de la idea hasta la internacionalización de proyectos empresariales de naturaleza industrial o tecnológica con las siguientes características: escalabilidad, durabilidad y empleabilidad, así como de personas dispuestas a emprender una actividad empresarial del ámbito de la FP.	Centros de formación profesional	3. Fuentes e ideas de emprendimiento
	Urratsbat	Servicio de acompañamiento integral al alumnado y exalumnado de Formación Profesional en el proceso de creación de su propia empresa. Las fases a través de las cuales se desarrolla el programa son: acciones de sensibilización; formación del alumnado/ex-alumnado emprendedor; acompañamiento y asesoramiento en el desarrollo del proyecto; lanzamiento de la empresa, y seguimiento.	Centros de formación profesional, Profesorado Dinamizador/a de urratsbat, Alumnado y antiguo alumnado	3. Fuentes e ideas de emprendimiento 6. Procesos, servicios y programas de apoyo
	Red de empresas Urratsbat	Creación de una comunidad de apoyo a las empresas que se han ido creando del programa Urratsbat. Para ello, desde Tknika se prestarán servicios tales como: favorecer el networking; trabajar la "visibilidad" del colectivo de empresas en el entorno de Tknika y de los Centros de FP; información, formación y asesoramiento; fortalecimiento de los proyectos empresariales (desarrollo de empresas), etc.	Empresas creadas mediante el programa Urratsbat	5. Acceso a mercado 9. Posicionamiento del ecosistema
	Relevo generacional en la empresa	Puesta en contacto a las personas que poseen un negocio en funcionamiento y están pensando en jubilarse con los alumnos/as y ex-alumnos y alumnas de la FP que pudieran tener interés en suceder al frente de esa empresa al dueño o dueña de la misma, acompañando en el proceso de traspaso. Se persigue que el relevo se produzca de manera ordenada y planificada.		2. Capital humano
Ley vasca de Formación Profesional	Nueva Ley de FP que favorece una oferta formativa estable sobre emprendimiento, profundizar la integración del emprendimiento en todas las etapas educativas e incorporar al empresariado en programas de emprendimiento.	Centros de formación profesional	1. Cultura y valores emprendedores 9. Posicionamiento del ecosistema	
Gobierno Vasco - Departamento de Salud	BALIOSASUN. Valorización y transferencia de los resultados de I+D+i del sistema sanitario	Convocatoria "Valorización y transferencia de resultados de I+D+i en el sistema sanitario de Euskadi"	BIOEF	3. Fuentes e ideas de emprendimiento 9. Posicionamiento del ecosistema
	INNOASUN. Colaboración con empresas y agentes científico-tecnológicos	Apoyo y colaboración con la industria y otros agentes relacionados en el desarrollo de innovaciones del ámbito sanitario: asesoría estratégica y orientación, diálogo temprano, estudios clínicos de validación o demostración)	Osakidetza, BIOEF y los Institutos de Investigación Sanitaria	5. Acceso a mercado
	Iniciativa Medtech	Instrumento de apoyo al programa Innosun, enmarcado dentro del PCTI Euskadi 2030: Apoyo del sistema sanitario público a la innovación de las empresas vascas, colaborando en sus procesos de desarrollo y validación o demostración de tecnologías sanitarias.	Osakidetza, BIOEF y los Institutos de Investigación Sanitaria	3. Fuentes e ideas de emprendimiento 5. Acceso a mercado
	BALIOSASUN. Valorización y transferencia de los resultados de I+D+i del sistema sanitario	Acciones de transferencia y explotación de resultados del I+D+i en el sistema sanitario.	BIOEF	3. Fuentes e ideas de emprendimiento 9. Posicionamiento del ecosistema
	Compra pública de Innovación	Creación de la oficina de compra pública innovadora en Osakidetza.	Osakidetza, Sistema Sanitario y Ecosistema Vasco de Innovación	3. Fuentes e ideas de emprendimiento 9. Posicionamiento del ecosistema
Gobierno Vasco - Departamento de Cultura y Política Lingüística	Modelo y cartera de servicios del Distrito Cultural y Creativo Vasco, BDCC	Desarrollo modelo de servicios específicos del Distrito Cultural y Creativo Vasco, BDCC. Cartera de Servicios del distrito y su implantación definitiva. Dotación de conocimiento a los agentes responsables de formar y asesorar a las ICC emprendedoras, sobre las herramientas actualmente disponibles.	2020 Spri e Innobasque; 2021 Innobasque; 2022 Gaia	6. Procesos, servicios y programas de apoyo
	Programa KSITEK	Pilotaje, seguimiento y evaluación del programa KSITEK (bonos tecnológicos) abierto a todas las ICCs	TECNALIA. 2020 arte VICOMTECH ere parte hartzen du	6. Procesos, servicios y programas de apoyo 8. Infraestructuras inteligentes 9. Posicionamiento y refuerzo del ecosistema
	Campus F2P Araba	Mentoría (campus) para el desarrollo de proyectos de videojuegos F2P. 5-6 equipos de carácter internacional que recibirán una asesoría especializada en su producto y modelo de negocio por diferentes mentores de internacionales. Acompañamiento con diferentes conferencias de carácter público y una academia de verano para los que quieren aprender a realizar videojuegos y conocer el sector.	Departamento de Cultura y Política Lingüística del Gobierno Vasco y el Departamento de Desarrollo Económico de la Diputación de	6. Procesos, servicios y programas de apoyo
	Noka	Realización de diferentes mentorías del proyecto: guión, dirección, producción, financiación, plan de marketing y mercados.	TABAKALERA (y ZINEUSKADI)	6. Procesos, servicios y programas de apoyo
	Aukera	Realización de diferentes mentorías del proyecto: guión, dirección, producción, financiación, plan de marketing y mercados.	Cultura GoVa / (H)emen elkarteak; EHU	6. Procesos, servicios y programas de apoyo
	Euskal Herriko Gazte Orkestra (EGO)	Mentoría de una orquesta de jóvenes músicos para su preparación para el mundo profesional. Se realizan dos encuentros anuales en los que se preparan diferentes conciertos con un claustro de profesores que trabaja competencias musicales y sobre otros aspectos del contexto orkestral.	BBK Fundazioa Vital Kutxa Fundazioa Kutxa	1. Cultura y valores emprendedores 2. Capacitación y conexión del capital humano 3. Fuentes e ideas de emprendimiento
	KSIGune		Proyecto en colaboración con el departamento de Educación	1. Cultura y valores emprendedores 2. Capacitación y conexión del capital humano 3. Fuentes e ideas de emprendimiento
	TEKNIKER y DIGITALIZACIÓN DEL PATRIMONIO		Se trata de un proyecto piloto en colaboración con un centro tecnológico TEKNIKER y por extensión con el Departamento de	1. Cultura y valores emprendedores 2. Capacitación y conexión del capital humano 3. Fuentes e ideas de emprendimiento 8. Infraestructuras inteligentes

Agente responsable	Acción	Descripción	Agentes participantes	Eje / etapa del ciclo de vida
Gobierno Vasco - Departamento de Turismo, Comercio y Consumo	EMET	Programa de ayudas al emprendimiento en innovación turística y mejora competitiva de empresas turísticas. Es un programa compatible con otros de Lanbide, DDFP, Ayuntamientos, etc.		4. Acceso a financiación e inversión 6. Procesos, servicios y programas de apoyo
	Programa de ayudas e impulso del emprendizaje, la innovación y acciones de activación de economía urbana*	Programa de ayudas e impulso del emprendizaje, la innovación y acciones de activación de economía urbana		4. Acceso a financiación e inversión 6. Procesos, servicios y programas de apoyo
	Berriz Empresa	Programa de ayudas a la transmisión empresarial		6. Procesos, servicios y programas de apoyo
	Gaztekin	Puesta en contacto de estuđiades de FP con casos de éxito en emprendimiento en eventos organizados en las tres capitales		1. Cultura y valores emprendedores 3. Fuentes e ideas de emprendimiento
	Leinn	Proyectos e iniciativas emprendedoras que impulsan la innovación comercial	Jóvenes del Grado de Liderazgo, Emprendimiento e Innovación (Mondragon Uniberstatas)	1. Cultura y valores emprendedores 3. Fuentes e ideas de emprendimiento
	Estudio Emprendimiento y Juventud	Elaboración de un diagnóstico del emprendimiento comercial en los jóvenes		2. Capital humano 3. Fuentes e ideas de emprendimiento
	Proyecto Ekinn dendak Merkatur - Mercado de la Bretxa	Orientación y desarrollo profesional. Comercialización de ideas y proyectos. Monitorización de proyectos. Plan de promoción y dinamización comercial.		1. Cultura y valores emprendedores 2. Capital humano 3. Fuentes e ideas de emprendimiento
	TKNIKA	Promover entre los estudiantes de la red de formación profesional vasca el interés por emprender en el mundo comercial a través de un programa que incentiva las nuevas ideas de negocio y la implantación de las mismas.		1. Cultura y valores emprendedores 2. Capital humano 3. Fuentes e ideas de emprendimiento
	Álava Emrende	Impulso del espíritu emprendedor en todo el territorio, fomentando el networking y dando a conocer experiencias de personas emprendedoras, con acciones como Concurso "tu idea cuenta", Marketplace, Feria de empresa, Talleres, Encuentros B2B o la Startup Europe Week Vitoria-Gasteiz.	Departamento de Desarrollo Económico y Sostenibilidad de la Diputación Foral de Álava	1. Cultura y valores emprendedores
	Página web Álava Emrende	Toda la información necesaria sobre ayudas para pymes, personas autónomas y emprendedoras de Álava en un solo lugar.	Departamento de Desarrollo Económico y Sostenibilidad de la Diputación Foral de Álava	1. Cultura y valores emprendedores 4. Acceso a financiación e inversión 6. Procesos, servicios y programas de apoyo
	Ventanilla única - Creación de empresas	Servicio de atención para la creación de empresas, mediante el convenio con la Cámara de Comercio de Álava.	Departamento de Desarrollo Económico y Sostenibilidad de la Diputación Foral de Álava	6. Procesos, servicios y programas de apoyo
	Línea de ayudas "Emprender en Álava"	Apoyo a las personas emprendedoras y a la creación de nuevas empresas en Álava, con especial atención y apoyo hacia aquellas innovadoras, que aporten al tejido empresarial de Álava actividades de diversificación y de nuevas tecnologías, con alto valor añadido y potencial de crecimiento.	Departamento de Desarrollo Económico y Sostenibilidad de la Diputación Foral de Álava	4. Acceso a financiación e inversión
	Convenio Ajebask	Colaboración de DFA con Ajebask para fomentar el emprendimiento femenino, impulsando acciones como: - Asesoramiento en subvenciones. - Escuela Joven de Iniciativas Profesionales.	Departamento de Desarrollo Económico y Sostenibilidad de la Diputación Foral de Álava	1. Cultura y valores emprendedores 3. Fuentes e ideas de emprendimiento
	Convenio AMPEA	Colaboración de DFA con AMPEA para fomentar el emprendimiento femenino, impulsando acciones como: - Premios Ampea. - Servicio de asesoramiento. - Estudios de caso de mujeres en el área empresarial y profesional.	Departamento de Desarrollo Económico y Sostenibilidad de la Diputación Foral de Álava	1. Cultura y valores emprendedores 3. Fuentes e ideas de emprendimiento
	Convenio SMYE	Promoción, desarrollo y visibilización de las empresas de mujeres empresarias o autónomas.	Departamento de Desarrollo Económico y Sostenibilidad de la Diputación Foral de Álava	1. Cultura y valores emprendedores 3. Fuentes e ideas de emprendimiento
	Aportación a BIC Araba	Aportación financiera a BIC Araba para promover iniciativas empresariales y fomentar su desarrollo. Ofrece servicios de promoción empresarial, consultoría asesoramiento, formación empresarial e infraestructuras.	Departamento de Desarrollo Económico y Sostenibilidad de la Diputación Foral de Álava	6. Procesos, servicios y programas de apoyo
	Colaboración con Gobierno Vasco BIND 4.0	Apoyo a la iniciativa BIND 4.0, de aceleración de startups en la industria 4.0.	Departamento de Desarrollo Económico y Sostenibilidad de la Diputación Foral de Álava	2. Capital humano 5. Acceso a mercado 9. Posicionamiento del ecosistema
	Hazbide S.A.	Actuaciones de acompañamiento y financiación a personas emprendedoras (Sociedad de capital-semilla).	Departamento de Desarrollo Económico y Sostenibilidad de la Diputación Foral de Álava	4. Acceso a financiación e inversión
	Análisis de la evolución de la actividad emprendedora - GEM	Colaboración en el análisis de la actividad emprendedora	Departamento de Desarrollo Económico y Sostenibilidad de la Diputación Foral de Álava	9. Posicionamiento del ecosistema
	Creac.Sdades Laborales y Cooperativas en el ámbito social	Apoyo a las cooperativas y sociedades laborales para el conjunto de actividades económicas y empresariales de ámbito social	Departamento de Desarrollo Económico, Innovación y Reto Demográfico de la Diputación Foral de Álava	4. Acceso a financiación e inversión 6. Procesos, servicios y programas de apoyo
	Medidas fiscales de apoyo al emprendimiento	Medidas fiscales vigentes de apoyo al emprendimiento y nuevas iniciativas en proceso de diseño.	Departamento de Hacienda, Finanzas y Presupuestos de la Diputación Foral de Álava	7. Fiscalidad y normativa facilitadora
	Álava Innova - Digitaliza	Promover acciones que mejoren la competitividad de las empresas, mediante el apoyo de actuaciones innovadoras orientadas a conseguir una mayor introducción de la fabricación avanzada.	Departamento de Desarrollo Económico y Sostenibilidad de la Diputación Foral de Álava	4. Acceso a financiación e inversión
	Govtech Araba	Proyecto para apoyar la resolución de retos de la Diputación Foral de Álava por parte de startups y scaleups alavesas	Departamento de Desarrollo Económico y Sostenibilidad de la Diputación Foral de Álava	5. Acceso a mercado 6. Procesos, servicios y programas de apoyo
	Convenio Kuartango Lab	Apoyo a la actividad de Kuartango Lab, espacio de coworking y promoción de nuevas empresas en el ámbito rural	Departamento de Desarrollo Económico y Sostenibilidad de la Diputación Foral de Álava	8. Infraestructuras inteligentes
	Centro de Innovación Abierta y Transferencia Creativa - Híbridalab	Apoyo a la actividad de Híbridalab, espacio de hibridación entre sectores, co-working y servicios de emprendimiento	Departamento de Desarrollo Económico y Sostenibilidad de la Diputación Foral de Álava	6. Procesos, servicios y programas de apoyo
	Centro de Emprendimiento e Innovación - Nexum Araba	Puesta en marcha del Centro de Emprendimiento e Innovación de Álava, puerta de entrada al ecosistema de emprendimiento alavés	Departamento de Desarrollo Económico y Sostenibilidad de la Diputación Foral de Álava	6. Procesos, servicios y programas de apoyo 8. Infraestructuras inteligentes
	Araba Venture	Organización de un evento para la puesta en contacto de emprendedores/as y nuevas empresas con corporates, inversores, etc.	Departamento de Desarrollo Económico y Sostenibilidad de la Diputación Foral de Álava	1. Cultura y valores emprendedores 4. Acceso a financiación e inversión 6. Procesos, servicios y programas de apoyo
	Made In Araba Day	Organización de evento para poner en valor la red empresarial, industrial y emprendedora de Álava	Departamento de Desarrollo Económico y Sostenibilidad de la Diputación Foral de Álava	1. Cultura y valores emprendedores

Agente responsable	Acción	Descripción	Agentes participantes	Eje / etapa del ciclo de vida
Diputación Foral de Bizkaia - Departamento de Promoción Económica - BEAZ	Colaboración en el programa Egin eta Ekin	Fomento del espíritu emprendedor desde la juventud, en colaboración con el Departamento de Educación del Gobierno Vasco.	Centros de ESO y Bachiller	1. Cultura y valores emprendedores
	(Colaboración en el programa ZITEK) Promoción de la cultura empresarial en la UPV/EHU - ZITEK	Promoción de la cultura empresarial a través de la colaboración en el programa ZITEK con la UPV/EHU.	SPRI BEAZ UPV/EHU	1. Cultura y valores emprendedores
	Colaboración en el Máster de emprendimiento y dirección de empresas de UPV/EHU	Fomento de la capacitación de potenciales personas emprendedoras a través de la colaboración con la UPV/EHU en el Máster de Emprendimiento y Dirección de Empresas.	UPV/EHU	2. Capital humano
	Análisis de factores del emprendimiento femenino	Apoyo al análisis de factores del emprendimiento femenino en actividades de valor añadido.	AED CEBEK BM 30	3. Fuentes e ideas de emprendimiento
	Puntos de Asesoramiento e Inicio de Tramitación (PAIT)	Red de Puntos de Asesoramiento e Inicio de Tramitación (PAIT) en colaboración con el Ministerio de Industria, Energía y Turismo /BEAZ / DEMA / Cámara de Comercio de Bilbao.	Agentes colaboradores señalados en la descripción	6. Procesos, servicios y programas de apoyo
	Ventanilla Empresarial y Punto de atención al emprendedor (PAE)	Ventanilla empresarial (Servicio de Atención a Personas Emprendedoras), en convenio con la Cámara de Comercio de Bilbao.	Cámara de Comercio de Bilbao	6. Procesos, servicios y programas de apoyo
	Vivero empresarial en la UPV/EHU - ZITEK	Incubadoras que facilitan la ubicación y tutorización de los nuevos proyectos empresariales surgidos de la UPV en tres ubicaciones diferentes.	SPRI BEAZ UPV/EHU	8. Infraestructuras inteligentes
	Desarrollo de proyectos empresariales Innovadores. Programa de subvención	Apoyo a la puesta en marcha de nuevos proyectos empresariales innovadores en Bizkaia.	BEAZ	6. Procesos, servicios y programas de apoyo
	Nuevas empresas innovadoras. Programa de subvención	Iniciativa de promoción de la creación de nuevas empresas innovadoras en Bizkaia.	BEAZ	6. Procesos, servicios y programas de apoyo
	Apoyo a mujeres emprendedoras	Iniciativa de acompañamiento, formación y fomento de la creatividad para mujeres emprendedoras, con el fin de apoyar el emprendimiento femenino.	Bilbao metrópoli 30	3. Fuentes e ideas de emprendimiento
	Visibilización de mujeres emprendedoras y empresarias	Apoyo a la visibilización de las mujeres emprendedoras a través de la colaboración con la Asociación de Empresarias y Directivas de Bizkaia, así como en el apoyo a través de la colaboración con CEBEK.	AED CEBEK	3. Fuentes e ideas de emprendimiento
	Programa de aceleración de startups-pyme	Acompañamiento integral al crecimiento de empresas (Desde 2014 han apoyado 14 proyectos con un incremento medio (en 1-2 años) de facturación del 40% y de empleo del 25%).	BEAZ	3. Fuentes e ideas de emprendimiento
	Colaboración con Gobierno Vasco BIND 4.0	Apoyo a la iniciativa BIND 4.0, de aceleración de startups en la industria 4.0.	DITES Gobierno Vasco, Diputaciones Forales	2. Capital humano 5. Acceso a mercado 9. Posicionamiento del ecosistema
	Bizkaia Creativa	Programa para la puesta en marcha de nuevos proyectos en empresas creativas en Bizkaia	BEAZ	3. Fuentes e ideas de emprendimiento 4. Acceso a financiación e inversión
	Programa de aceleración BEAZ	Aportación y convenio con BEAZ para el fomento de la actividad emprendedora, a través de sus programas y servicios de promoción, asesoramiento, formación e infraestructuras.	Diputación Foral de Bizkaia	6. Procesos, servicios y programas de apoyo
	Incubadoras (BIC Bizkaia y BIC Bizkaia Ezkerraldea)	Aportación a BIC Bizkaia y BIC Bizkaia Ezkerraldea para el apoyo a la ubicación de empresas y personas emprendedoras en estas infraestructuras.	SPRI Gobierno Vasco Diputación Foral de Bizkaia	8. Infraestructuras inteligentes
	Incubadoras (con agentes CCTT)	Ubicación de empresas y personas emprendedoras en colaboración con entidades científicas y tecnológicas.	Tecnalia, BEAZ, Parque Científico de Bizkaia	8. Infraestructuras inteligentes
	Fondo 1 Y Fondo FEIS (Seed Capital Bizkaia)	Aportación a Fondos de capital semilla para el apoyo a la generación de nuevas empresas. Fondo 1 y Fondo FEIS	SEED	4. Acceso a financiación e inversión
	Iniciativa crowdfunding	Nueva plataforma de crowdfunding, de apoyo en la búsqueda de fuentes alternativas de financiación. Línea Crowdfunding	Bizkaia Crowdfunding	4. Acceso a financiación e inversión
	Medidas de apoyo a la contratación pública	Apoyo a la contratación pública dirigida a pyme y autónomos, incluidas en las nuevas cláusulas sociales de contratación de DFB.	BEAZ	5. Acceso a mercado
	Medidas de apoyo al emprendimiento	Medidas fiscales vigentes de apoyo al emprendimiento y nuevas iniciativas en proceso de diseño.		7. Fiscalidad y normativa facilitadora
BARRIXE Observatorio Innovación	Plataforma de información sobre el estado de la innovación y emprendimiento en Bizkaia, con información sobre ayudas, licitaciones, formación, tendencias, innovaciones de interés.		1. Cultura y valores emprendedores	
Tramitación electrónica	Procedimiento habilitado para la tramitación electrónica de la constitución de una empresa en Bizkaia.	Diputación Foral de Gipuzkoa	6. Procesos, servicios y programas de apoyo	
Análisis de la evolución de la actividad emprendedora - GEM	Colaboración en el análisis de la actividad emprendedora.	Gobierno Vasco Diputaciones Forales	9. Posicionamiento del ecosistema	
South summit Bizkaia	Evento que fomenta la cultura emprendedora y el emprendimiento en Bizkaia		1. Cultura y valores emprendedores	
B venture	Evento que fomenta la cultura emprendedora y el emprendimiento en Bizkaia	Departamento de Promoción Económica de Diputación Foral de Bizkaia	1. Cultura y valores emprendedores	

Agente responsable	Acción	Descripción	Agentes participantes	Eje / etapa del ciclo de vida
Diputación Foral de Bizkaia - Departamento de Promoción Económica - BEAZ	Startup Wise Guys	Programa de aceleración de startups internacionales del ámbito digital	BEAZ Seed Capital Startup Wise Guys	3. Fuentes e ideas de emprendimiento
	Premios Ablatu y Think big	Premios que fomentan la cultura emprendedora a través de la colaboración en el programa ZITEK con la UPV/EHU.	Zitek UPV/EHU	1. Cultura y valores emprendedores
	Premios Provider	Premios que fomentan la cultura emprendedora a través de la colaboración con Teknika y los centros de formación profesional	BEAZ TRNIKA	1. Cultura y valores emprendedores 3. Fuentes e ideas de emprendimiento
	Premios ON Bizkaia	Premios que fomentan la cultura emprendedora	BEAZ	1. Cultura y valores emprendedores
	Colaboracion con otros ecosistemas	Fomento de la movilidad internacional y del refuerzo de nuestro ecosistema		2. Capital humano 9. Posicionamiento del ecosistema
	Centro Internacional de emprendimiento	Espacio que va a posicionar nuestro ecosistema de emprendimiento internacionalmente, con un lugar donde se va a poder ubicar aquellas nuevas startups innovadoras, donde se va a capacitar a capital humano, ayudar a acelerar las empresas ubicadas y fomentar la cultura emprendedora	BEAZ Ayuntamiento de Bilbao	2. Capital humano 8. Infraestructuras inteligentes 9. Posicionamiento del ecosistema
	Programa de formación Prestaekín	Programa de formación dirigido a personas emprendedoras	BEAZ	3. Fuentes e ideas de emprendimiento
	Programa nuevos modelos de negocio	Programa dirigido a empresas consolidadas para la búsqueda de nuevos modelos de negocio que puedan fomentar la creación de nuevas empresas	BEAZ	3. Fuentes e ideas de emprendimiento
	Programa Modelización BCAM	Programa dirigido a empresas consolidadas y startups para fomentar el desarrollo de nuevos algoritmos y de modelización de datos que puedan dar lugar a nuevas empresas	BCAM	3. Fuentes e ideas de emprendimiento
	Programa mentoring	Programa dirigido a empresas de reciente creación para reforzar su modelo de negocio	BEAZ	3. Fuentes e ideas de emprendimiento
	Fondo de Innovación	Línea de apoyo de préstamos para la financiación de proyectos innovadores	BEAZ ELKARGI	4. Acceso a financiación e inversión
	Elaboración de Informes fiscales para deducción I+D+I	Informes que garantizan la deducción de I+D+I	BEAZ	4. Acceso a financiación e inversión
	Elaboración de Informes fiscales 64 BIS	Informes que facilitan la financiación de proyectos innovadores a través de un instrumento fiscal de financiación	BEAZ	4. Acceso a financiación e inversión
	2I	Actuaciones orientadas a mejorar la competitividad mediante proyectos de innovación e inversiones avanzadas.		4. Acceso a financiación e inversión
	3I	Proyecto para la mejora de la competitividad que cubra al menos dos de las siguientes áreas: innovación, inversión e internacionalización en un centro de la empresa en Bizkaia.		4. Acceso a financiación e inversión
	Programa de Internacionalización	Proyectos de internacionalización que persigan la introducción de la empresa en un nuevo país.		4. Acceso a financiación e inversión
	Programa BLOK	Programa que pretende facilitar el acceso a empresas de startups	Telefónica Open Future	5. Acceso a mercado
	Desarrollo de proyectos empresariales del sector creativo. Programa de subvención BC	Apoyo a la puesta en marcha de nuevos proyectos empresariales innovadores del sector creativo en Bizkaia.	BEAZ	6. Procesos, servicios y programas de apoyo
	Desarrollo de proyectos empresariales innovadores del sector social. Programa de subvención IS	Apoyo a la puesta en marcha de nuevos proyectos empresariales innovadores del sector social en Bizkaia.	BEAZ	6. Procesos, servicios y programas de apoyo
	Aceleradora Biotecnología manufactura avanzada BIC Bizkaia	Aportación a BIC Bizkaia y BIC Bizkaia Ezkerraldea para el apoyo a la ubicación de empresas y personas emprendedoras en estas infraestructuras.	SPRI, Gobierno Vasco BEAZ	8. Infraestructuras inteligentes
Emprendimiento sector agroalimentario	Apoyo al emprendimiento, innovación y diversificación en el ámbito FoodTech.		3. Fuentes e ideas de emprendimiento	
Emprendimiento Creativo	Fortalecimiento del talento creativo local e impulso de los sectores de moda y audiovisuales.		2. Capital humano	

Agente responsable	Acción	Descripción	Agentes participantes	Eje / etapa del ciclo de vida
Diputación Foral de Bizkaia - Departamento de Empleo, Cohesión Social e Igualdad - DEMA - BIZKAIA MIKRO	Empresari	Concurso de proyectos empresariales destinado a estudiantes de 1º y 2º curso de un Ciclo de Grado Superior de Formación Profesional, así como exalumnado de centros FP de Bizkaia siempre y cuando tengan el apoyo de un/a profesor/a del centro. El objetivo del concurso es acercar a los estudiantes a la posibilidad de crear una empresa como alternativa válida para su inserción laboral, así como fomentar la cultura empresarial.		1. Cultura y valores emprendedores
	Autoempleo	Iniciativa de fomento y apoyo al autoempleo		6. Procesos, servicios y programas de apoyo
	ESKUTIK - puesta en marcha primer año	El programa Eskutik ofrece apoyo a proyectos de autoempleo y empresas durante su primer y segundo año de actividad a través de consultoría especializada, adecuada a las necesidades específicas de cada caso. Eskutik pretende ayudar a la continuidad de estos nuevos proyectos durante uno de los períodos más críticos en la vida de una empresa.		5. Acceso a mercado 6. Procesos, servicios y programas de apoyo
	HEGAN - Consolidación empresas	Iniciativa destinada a la consolidación de los proyectos emprendedores cuando llevan varios años en funcionamiento, a través de mentorías individualizadas en las que consultores/as expertos/as diagnosticarán la situación de la empresa y propondrán mejoras.		5. Acceso a mercado 6. Procesos, servicios y programas de apoyo
	NEGOZIO - Transmisión de empresas	Programa destinado a fomentar el mantenimiento de la actividad de negocios viables que ya están en marcha, cuando la parte propietaria decide no continuar al frente de los mismos.		3. Fuentes e ideas de emprendimiento 6. Procesos, servicios y programas de apoyo
	SAREKIN - Red de Emprendimiento	Red de Emprendimiento promovida y financiada por el Departamento de Empleo, Cohesión Social e Igualdad de la Diputación Foral de Bizkaia, coordinada por Dema, Agencia Foral de Empleo y Emprendimiento y compuesta por los agentes del ecosistema del emprendimiento de Bizkaia que busca mejorar la coordinación y la colaboración entre ellos con el objetivo de prestar un mejor servicio a las personas emprendedoras.		6. Procesos, servicios y programas de apoyo 9. Posicionamiento del ecosistema
	Microfinanciación	Microcréditos destinados a pequeñas empresas y personas autónomas	Bizkaia Mikro	4. Acceso a financiación e inversión
Diputación Foral de Gipuzkoa - Departamento de Promoción Económica y Proyectos Estratégicos	Colaboración en Entrenarari de la UPV/EHU	Generación del entorno favorable para desarrollar un Campus Emprendedor, posibilitando la transferencia de conocimiento de la Universidad a la sociedad, fundamentalmente vía la creación de nuevas empresas de base científico-tecnológica y la incorporación de la innovación en las pyme.	BIC Gipuzkoa, SPRI UPV/EHU (Gipuzkoa)	1. Cultura y valores emprendedores
	Premios Torlbo Echevarría	Iniciativa organizada por BIC Gipuzkoa en colaboración con el Ayuntamiento de Eibar, para el reconocimiento de la labor de las personas emprendedoras - esfuerzos, sacrificios, riesgos asumidos -, promocionar la iniciativa emprendedora, motivar hacia la creación empresarial y el desarrollo empresarial.	BIC Gipuzkoa (SPRI) y Diputación Foral de Gipuzkoa) y Ayuntamiento de Eibar	1. Cultura y valores emprendedores
	Premio Laborde	Premio a nuevas iniciativas innovadoras cuyo objetivo es fomentar ideas y proyectos de emprendimiento en el entorno de la Universidad.	BIC Gipuzkoa, UPV/EHU	1. Cultura y valores emprendedores
	Txekin	Acompañamiento a proyectos empresariales en sus procesos de creación de empresas- Plan de Viabilidad		3. Fuentes e ideas de emprendimiento
	Emekin	Programa para el fomento de la creación de empleo mediante el impulso de proyectos empresariales promovidos por mujeres en el Territorio Histórico de Gipuzkoa, mediante la articulación de un sistema integral personalizado de acompañamiento en el proceso de creación de una empresa.	Caja Laboral Aspegi Entidades homologadas (agencias de desarrollo + otras entidades)	3. Fuentes e ideas de emprendimiento
	Txekintek	Acompañamiento de proyectos empresariales innovadores de base tecnológica y/o innovadora (proceso de maduración de la idea empresarial y elaboración del plan de empresa hasta la puesta en marcha).	SPRI BIC Gipuzkoa	6. Procesos, servicios y programas de apoyo
	"Tkgune Fabricación" de Ideas Empresariales Industriales	Impulso del desarrollo de proyectos empresariales de carácter industrial en la juventud. Favorecer el encuentro ideas-personas emprendedoras empresas como entorno fértil para la creación de nuevos proyectos industriales.	Gobierno Vasco, Red Tkgune, Ayto. Elgoibar, Debegesa, Rural Kutxa Empresas	1. Cultura y valores emprendedores
	Formación especializada emprendimiento en el entorno biosanitario y valorización de las carteras biotecnológicas- Impulsar el apoyo a las start-ups del sector de Biotecnología	Programa Avanzado de Dirección para Emprendedores, que ofrece formación avanzada en gestión estratégica para personas emprendedoras de proyectos de alto potencial.	Bic Gipuzkoa	2. Capital humano
	Barnetekn	Programa de acompañamiento -Barnetekn- que pretende apoyar la actividad de intraemprendimiento dentro de las empresas con el fin de promover la creación de nuevos proyectos empresariales de carácter innovador y/o tecnológico industrial o de servicios conexos en Gipuzkoa (proceso de maduración de la idea empresarial y elaboración del plan de empresa hasta la puesta en marcha).	SPRI BIC Gipuzkoa	3. Fuentes e ideas de emprendimiento
	Enpresak Hazten	Programa que tiene la finalidad de apoyar el crecimiento de las empresas del territorio a través del respaldo a procesos de fusiones y adquisiciones, así como el impulso a proyectos orientados a la apertura de nuevas líneas de negocio, la exploración de nuevos mercados o la transformación de modelos empresariales.		3. Fuentes e ideas de emprendimiento 6. Procesos, servicios y programas de apoyo
	Colaboración con Gobierno vasco BIND 4.0	Apoyo a la iniciativa BIND 4.0, de aceleración de startups en la industria 4.0	Departamento de Desarrollo Económico e Infraestructuras del Gobierno Vasco Diputaciones Forales	2. Capital humano 5. Acceso a mercado 9. Posicionamiento del ecosistema
	Ecosistema Emprendedor	Apoyo a iniciativas que persiguen el fortalecimiento del ecosistema emprendedor, sus interrelaciones y su visibilización y valorización social.		9. Posicionamiento del ecosistema
	Bic Gipuzkoa	Apoyo a la pyme y a las personas emprendedoras de proyectos innovadores y/o de base tecnológica. Tienen una función de interés público y ofrecen una gama de servicios que van desde la evaluación, autorización y acompañamiento de proyectos hasta la creación de empresas innovadoras y/o de base tecnológica.	SPRI Diputación Foral de Gipuzkoa	8. Infraestructuras inteligentes
	Salolan	Apoyo a la pyme y a las personas emprendedoras de proyectos innovadores y/o de base tecnológica. Tienen una función de interés público y ofrecen una gama de servicios que van desde la evaluación, autorización y acompañamiento de proyectos hasta la creación de empresas innovadoras y/o de base tecnológica.	SPRI Diputación Foral de Gipuzkoa	8. Infraestructuras inteligentes
	Seed Gipuzkoa SCR	Aportación de recursos financieros mediante la participación temporal en el capital de las empresas incrementando la estabilidad económico-financiera de las empresas. Adicionalmente se aporta valor mediante la colaboración en la gestión de la sociedad.	SPRI, Gobierno Vasco, Kutxa, Caja Laboral	4. Acceso a financiación e inversión
	Otros Instrumentos financieros	Aportación de recursos financieros mediante la participación temporal en el capital de las empresas incrementando la estabilidad económico-financiera de las empresas. Adicionalmente se aporta valor mediante la colaboración en la gestión de la sociedad.		4. Acceso a financiación e inversión
	Convenio Diputación Foral de Gipuzkoa-Elkargi	Nuevo convenio Diputación Foral de Gipuzkoa-Elkargi, para el apoyo a la viabilidad y desarrollo y consolidación de empresas innovadoras de base tecnológica y/o transformadora, de potencial de crecimiento y creación de empleo, suscrito por once bancos y cajas	Elkargi	4. Acceso a financiación e inversión
	Fundación Bloizentziak Gipuzkoa Fundazioa	Favorecer el desarrollo del ámbito de las bio-ciencias en Gipuzkoa, apoyando la financiación de proyectos excelentes y el desarrollo de actividades de divulgación y sensibilización en torno a este tema	DIPUTACION FORAL DE GIPUZKOA KUTXA FUNDAZIOA BIC BERRILAN	4. Acceso a financiación e inversión
	Norma Foral del Emprendimiento	Nueva norma foral de fomento del emprendimiento		7. Fiscalidad y normativa facilitadora
	Medidas fiscales de apoyo al emprendimiento	Medidas fiscales vigentes de apoyo al emprendimiento y nuevas iniciativas en proceso de diseño.		7. Fiscalidad y normativa facilitadora
	Tramitación electrónica	Procedimiento habilitado para la tramitación electrónica de la constitución de una empresa en Gipuzkoa.		6. Procesos, servicios y programas de apoyo
	Análisis de la evolución de la actividad emprendedora - GEM	Colaboración en el análisis de la actividad emprendedora.	Gobierno Vasco, Diputaciones Forales	9. Posicionamiento del ecosistema

Agente responsable	Acción	Descripción	Agentes participantes	Eje / etapa del ciclo de vida
Puerto de Bilbao	Bilbao Portlab	Espacio para el fomento de la innovación abierta en el Puerto de Bilbao, creado por la Autoridad Portuaria a través de Fundación Puerto y Ria de Bilbao. Bilbao Portlab pretende ser el espacio donde unir las necesidades identificadas por las empresas de la comunidad portuaria para transitar a un modelo de puertos 4.0, con las ideas y proyectos a desarrollar por personas emprendedoras, startups, estudiantes de doctorado e investigadores del sector.	Autoridad Portuaria de Bilbao Fundación Puerto y Ria de Bilbao	3. Fuentes e ideas de emprendimiento 8. Infraestructuras inteligentes
UPV/EHU	Serious Game empresarial	Concurso E-mprende. Medir competencias y potencial emprendedor; Retos de preguntas; Simulador de emprendimiento; Simulador Innovación GP.	SPRI y las 3 Diputaciones Forales	2. Capital humano
	Concursos de ideas empresariales	Concursos organizados con el objetivo de fomentar la generación de ideas sobre futuros proyectos (Laborde Sariak: categorías "Nuevas iniciativas innovadoras", "TFG, TFM, Tesis Doctoral; Think Big; Handria Jo; INIZIA Sariak), o reconocer proyectos de éxito (Abiatu).		1. Cultura y valores emprendedores 3. Fuentes e ideas de emprendimiento
	Seminarios de pre-emprendimiento	Cursos de entre 15 y 50 horas con información inicial y primeras reflexiones acerca del emprendimiento (Sesiones Online en emprendimiento, Taller de emprendimiento INIZIA Ekin, Ikasberri BBAA Emprender en Arte, Ikasberri Emprender en Comunicación, Cómo emprender en insurtech, Jornadas en Centros Tecnológicos, Achucarro Basque center for Neurociencia y BC Materials; Tienes madera de emprendedor; Módulos en los Masters...)		2. Capital humano
	Formación en creación de empresas	Acciones formativas dirigidas a personas emprendedoras, con un doble objetivo: valoración de la viabilidad de la idea empresarial, y adquisición de conocimientos en gestión empresarial (Jornada creativa e innovación en emprendedores e investigadores, Jornada propiedad intelectual e intelectual, Jornada emprendimiento social, Jornada el arte de la pregunta como clave para cerrar tus propuestas comerciales, Ekin48 Ordutan, Formación "Creación y Gestión de Empresas Innovadoras 2022")		2. Capital humano
	Asesoramiento de nuevos proyectos empresariales	Servicio de asesoramiento individualizado que permite a la persona emprendedora madurar su proyecto con el fin de tomar la decisión acerca de la puesta en marcha de su empresa.		6. Procesos, servicios y programas de apoyo
	Seguimiento de empresas innovadoras y de base tecnológica	Asesoramiento personalizado dirigido a las empresas de reciente creación, con el fin de aumentar su supervivencia.		6. Procesos, servicios y programas de apoyo
	Programa emprender en las aulas	Unidad didáctica de emprendimiento en las aulas del Campus de Araba		2. Capital humano
	Apoyo a la búsqueda de financiación	Participación en el evento B-Venture para que las nuevas empresas entren en las rondas de financiación.	El Correo	4. Acceso a financiación e inversión
	Valorización de los resultados de la Investigación	Proyecto de atracción de empresas del entorno, inversores o socios extrateóricos, a los proyectos de grupos de investigación con proyección de mercado.		5. Acceso a mercado
	Programa Challenge-Based Innovation	Proyecto específico de la Organización Europea para la Investigación Nuclear (CERN) que promueve sinergias entre la sociedad y la comunidad científica y fomenta el emprendimiento desde la innovación a través de la capacitación científico-tecnológica de alto nivel del alumnado universitario del Campus de Álava y Gipuzkoa.	Organización Europea para la Investigación Nuclear (CERN)	6. Procesos, servicios y programas de apoyo
	Fomento del emprendimiento en el aula - I	Participación en el Donostia Innovation Challenge dentro de una asignatura del Grado en Administración y Dirección de Empresa en la Facultad de Economía y Empresa (sede Donostia).	Fomento Donostia	1. Cultura y valores emprendedores
	Fomento del emprendimiento en el aula - II	Segunda fase de la Incubadora Social Universitaria del campus de Gipuzkoa. Desarrollo de la primera fase a lo largo del curso académico.	Lotura Giza Garapena	1. Cultura y valores emprendedores
	Fomento del emprendimiento en el aula - III	Presentación sobre emprendimiento en la Escuela de Ingeniería de Gipuzkoa y Facultad de Informática. Programa 'Emprender en las Aulas' desarrollado por INIZIA Araba Campus.	BIC Gipuzkoa, BIC Araba	1. Cultura y valores emprendedores
	Becas de emprendimiento Juvenil	Acto de <u>presentación</u> del programa de becas; Sesiones de formación - 7 módulos; Sesiones de <u>mentoring</u> personalizadas; 6; Acto de presentación del programa de becas; Sesiones de formación - 7 módulos; Sesiones de mentoring personalizadas; 6;		2. Capital humano 3. Fuentes e ideas de emprendimiento
	Programa Terraforming CERN	Este workshop se centra en trabajar sobre ideas y proyectos de emprendimiento innovadores que proporcionen soluciones tecnológicas sostenibles y relacionadas con la economía circular y la sostenibilidad. Para ello, se extrapolarán tecnologías a un futuro escenario para establecer una civilización sostenible en otro planeta Terra para, después, dar marcha atrás y aplicar los aprendizajes y posibles soluciones a los desafíos a los que enfrentamos en nuestro Planeta.	CERN	2. Capital humano 3. Fuentes e ideas de emprendimiento
	Encuentro de la Red de Emprendimiento de la UPV/EHU	El objetivo del evento es reunir a toda la comunidad emprendedora de la UPV/EHU. El evento cuenta con una apertura institucional, seguida de una mesa redonda sobre ayudas públicas para emprendedores en el País Vasco, donde participan representantes de las diputaciones de Bizkaia, Gipuzkoa y Álava. Además, hay presentaciones sobre la Ley de Startups, además de pitches de spin-offs de la UPV/EHU. También se exponen casos de éxito de estas spin-offs, cerrando con una presentación de los resultados del encuentro emprendedor.	DFA-AFA, DFB-BFA, DFG-GFA, BIC Araba, BEAZ, BIC Gipuzkoa	2. Capacitación y conexión del capital humano 3. Fuentes e ideas de emprendimiento
	ZITEK (Cultura emprendedora)	Difundir la cultura emprendedora en el colectivo universitario (Bizkaia). Seminarios, Premios, Concursos, Charlas, Jornadas...	UPV/EHU (Campus de Bizkaia) Gobierno Vasco (Contrato Programa), Ayto. Bilbao (Bilbao Ekintra)	1. Cultura y valores emprendedores 2. Capital humano 3. Fuentes e ideas de emprendimiento
	ZITEK (Creación de empresas)	Ayudar a la puesta en marcha de nuevas empresas innovadoras y de base tecnológica. Asesoramiento, acompañamiento y ubicación en los 3 Centros Zitek (Portugalete, Leioa y Bilbao)	UPV/EHU (Campus de Bizkaia) DFB/BFA / BEAZ	6. Procesos, servicios y programas de apoyo 8. Infraestructuras inteligentes
	INIZIA Arabacampus	Fomento de la cultura emprendedora, asesoramiento y apoyo a las ideas innovadoras y a la creación de empresas de base tecnológica: Talleres de Formación, Seminarios, Encuentros, Jornadas, Concursos, Tutorización y seguimiento de iniciativas, Asesoramiento y acompañamiento de las empresas situadas en el vivero INIZIA, Proyecto Emprender en las Aulas.	UPV/EHU (CAMPUS DE ALAVA), GOBIERNO VASCO (CONTRATO PROGRAMA) y BIC ARABA	2. Capital humano 3. Fuentes e ideas de emprendimiento
	Entreprenari	Fomento de la cultura emprendedora, asesoramiento y apoyo a las ideas innovadoras y a la creación de empresas de base tecnológica: Talleres de Formación, Seminarios, Encuentros, Jornadas, Concursos, Tutorización y seguimiento de iniciativas, Asesoramiento y acompañamiento de las empresas creadas.	UPV/EHU (CAMPUS DE GIPUZKOA), GOBIERNO VASCO (CONTRATO PROGRAMA) Y BIC GIPUZKOA	2. Capital humano 3. Fuentes e ideas de emprendimiento
Reuniones Kick Off emprendimiento	Priorizar los objetivos y acciones del siguiente plan de emprendimiento	Gobierno Vasco	2. Capital humano 3. Fuentes e ideas de emprendimiento	

Agente responsable	Acción	Descripción	Agentes participantes	Eje / etapa del ciclo de vida
AYUNTAMIENTOS Y AGENCIAS DE DESARROLLO (acciones ordenadas por EJE del PIE)				
Ayuntamiento de Getxo	Participación en el concurso Start Innova de El Correo	Start Innova es un concurso de proyectos de negocio dirigido a estudiantes de bachiller y formación profesional que organiza El Correo, con el que se pretende fomentar el espíritu emprendedor entre las y los jóvenes. El Ayuntamiento de Getxo participa como mentor de los centros de Getxo, ofreciéndoles formación en los aspectos que necesiten profundizar para desarrollar el plan de negocio.		1. Cultura y valores emprendedores
	Premios al comercio – Getxo Hurbil	Reconocimientos a los comercios del municipio, con distintas categorías, una de ellas específica para Comercio de nueva creación (<3 años).		1. Cultura y valores emprendedores
Ayuntamiento de Vitoria-Gasteiz	Álava Emprende	Proyecto común a favor del emprendimiento alavés, liderado por el Ayuntamiento de Vitoria-Gasteiz, la Diputación Foral de Álava, el Gobierno Vasco a través de BIC Araba, y la Fundación Vital, y que tiene como objetivo el reconocer e impulsar la actividad emprendedora.		1. Cultura y valores emprendedores
	Ciudad Educadora: emprendimiento en centros de formación	Señores prácticas dirigidas al alumnado de Bachillerato y de los Ciclos de Grado Medio y Superior de Formación Profesional, para que descubran y conozcan conceptos fundamentales sobre el emprendimiento, con dinámicas motivadoras que les permiten fortalecer las capacidades asociadas a la autoestima, autoresponsabilidad, perseverancia, etc.		1. Cultura y valores emprendedores
	Convenio FSV	Convenio con FSV-Fórmula Student Vitoria, Asociación estudiantil de la Escuela de Ingeniería del Campus de Álava, para fomentar los valores del emprendimiento.		1. Cultura y valores emprendedores
Behargintza Enkurtur	Programa Gaztedi Enkarterri	Sensibilización hacia el autoempleo en centros escolares.		1. Cultura y valores emprendedores
	Concurso de proyectos empresariales Enkarterri	Concurso de proyectos empresariales que incluye categoría joven y adulto.		1. Cultura y valores emprendedores
Bermeoko Udala	Transmisión empresarial	Jornadas de sensibilización sobre transmisión empresarial con DEMA, Cámara de Bilbao.		1. Cultura y valores emprendedores
Beterri-Buruntza Mankomunitatea	Lanbide Heziketan sentsibilizazio saloak	Oferta de sesiones de emprendizaje y sensibilización dirigida al alumnado de Formación Profesional. Se busca presentar la posibilidad del autoempleo como alternativa de acceso al mercado laboral.		1. Cultura y valores emprendedores
Bidaxoa Activa	Difusión en medios	Amplia difusión de las diferentes actividades en distintos medios (revista municipal, prensa local, redes sociales, webs, entrevistas en radio comarcal, etc.).		1. Cultura y valores emprendedores
	Boletín digital de difusión	"Ideiak bizirik" Boletín digital de difusión para conocer, valorizar y aprender sobre el tejido empresarial-emprendedor en la comarca del Bidasoa.		1. Cultura y valores emprendedores
	Valorización del emprendimiento femenino	Reconocer y dar visibilidad a experiencias de emprendimiento de mujeres emprendedoras en la comarca (vídeos, charlas, etc.)		1. Cultura y valores emprendedores
	Visibilización del emprendimiento	Acciones que buscan dar visibilidad a personas emprendedoras y al emprendimiento de la comarca		1. Cultura y valores emprendedores
	Premios al Emprendimiento Irun Ekintzan	Premios y reconocimientos Irun Ekintzan		1. Cultura y valores emprendedores
	Presentaciones creativas de proyectos emprendedores	Evento de presentación First Pitch de iniciativas emprendedoras con el formato/método Pecha kutxa (20 imágenes en 20 segundos cada imagen) dirigido a personas emprendedoras, empresas y otros organismos tanto públicos como privados.		1. Cultura y valores emprendedores
	Evento para el fomento espíritu emprendedor en FP	Proyectos de emprendizaje en FP en evento Hackathon KREA BIDASOA.		1. Cultura y valores emprendedores
	Acciones de sensibilización para la Cultura emprendedora en FP	Acciones de sensibilización para el fomento de la cultura emprendedora en centros FP.		1. Cultura y valores emprendedores
	STEAM y espíritu emprendedor en edad temprana	Tech Irun y Gaztetek: Programas STEAM para el fomento de actitudes emprendedoras en edades tempranas.		1. Cultura y valores emprendedores

Agente responsable	Acción	Descripción	Agentes participantes	Eje / etapa del ciclo de vida
Bilbao Ekintza	Sortzearean Abentura	Actuaciones de difusión y fomento de cultura emprendedora en centros educativos, universidades, centros formativos, etc. a través de charlas, visitas y charlas testimoniales e inspiradoras.		1. Cultura y valores emprendedores
	Emakumeekin Stean	Programa de fomento del emprendimiento y el empoderamiento de las mujeres y su participación en los campos STEAN, fortaleciendo su liderazgo en estas áreas.		1. Cultura y valores emprendedores
	Bilbao Ekin Kluba	Comunidad dinámica de personas emprendedoras jóvenes, constituidas como asociación independiente para el desarrollo de habilidades de emprendimiento y liderazgo, a través de la participación de proyectos de servicio comunitario e iniciativas empresariales.		1. Cultura y valores emprendedores
	Start Innova	Promoción de emprendimiento en centros formativos de bachillerato /FP		1. Cultura y valores emprendedores
	Gala Bilbao Emprende	Reconocimiento público del Ayto. de Bilbao a las empresas de reciente creación por su contribución al desarrollo económico de la ciudad.		1. Cultura y valores emprendedores
	Campañas de visibilización emprendimiento	Acciones de visibilización de emprendedores en RRSS, entrevistas en medios y artículos en prensa.		1. Cultura y valores emprendedores
	Programa "Mentoring Bilbao"	Se apoya y acompaña al capital humano de las empresas en el proceso de adquisición de experiencia y conocimiento para mejorar su visión a largo plazo y facilitar la toma de decisiones. Ponemos en contacto y coordinamos la relación entre mentores con amplia trayectoria profesional y empresarial y empresas que necesitan trabajar su estrategia para consolidarse, crecer o intraemprender.		1. Cultura y valores emprendedores
	BIZILABE	Centro de Investigación para jóvenes entre 10 y 17 años, en relación a temas científicos y tecnológicos, con el fin de desarrollar el interés por la ciencia y la tecnología, así como el emprendimiento y la creatividad		1. Cultura y valores emprendedores
	Desarrollo de talento	Identificar y entrenar habilidades transversales que favorezcan el desarrollo del talento individual de cada persona. Dotar de herramientas, conocimientos, estrategias y contactos que incrementen el nivel de empleabilidad de las personas participantes.		1. Cultura y valores emprendedores
	Zientzia Azoka	Feria de proyectos desarrollados por jóvenes. Alumnos/as de entre 12 y 18 años desarrollan en grupos un proyecto de investigación y tecnológico con la ayuda de profesionales y presentan el resultado en público. Se fomenta el espíritu innovador, crítico y emprendedor de los/as jóvenes		1. Cultura y valores emprendedores
Debegesa	Jornadas de sensibilización	Jornadas impartidas en los centros de Formación profesional de la comarca, con el objetivo de acercar a la juventud el emprendimiento y los recursos para emprender en Debabarrena.		1. Cultura y valores emprendedores
Ayuntamiento de Eibar	Premios Toriblo Etxeberria	En colaboración con Bic Gipuzkoa. Se premian proyectos innovadores y de base científico-tecnológica que ofrecen dotación económica, visibilidad, reconocimiento, formación especializada y acceso a nuestro ecosistema emprendedor.		1. Cultura y valores emprendedores
	Premios On Ekin	En colaboración con la asociación de emprendedores Ekingune se financian el concurso de ideas empresariales ON EKIN.		1. Cultura y valores emprendedores
Ayuntamiento de Ermua	Ermua Eknean	Concurso de ideas de negocio innovadoras		1. Cultura y valores emprendedores
Durangaldeko Behargintza	Día del Emprendimiento	Día del Emprendimiento		1. Cultura y valores emprendedores
	Concurso de proyectos empresariales	Concurso de proyectos empresariales junto con los Ayuntamientos de Abadiño e Iurreta		1. Cultura y valores emprendedores
Erandioko Udala	Concurso de Ideas "Aktibatu zure Ideiak 2025"	Concurso de ideas (área de Juventud. Se colabora con la DFB y la Mancomunidad de servicios de Txorierrri). El concurso incluye una categoría dirigida a la diversidad y la inclusión social.		1. Cultura y valores emprendedores
Fomento San Sebastián	Donostia WeekInn	Semana de la Innovación de Donostia es un espacio para aprender, compartir y visibilizar diferentes ámbitos de la innovación en la ciudad, incorporando actividades vinculadas al emprendimiento y startups.		1. Cultura y valores emprendedores
	Evento de Emprendimiento	EKINNSS - Evento orientado a visibilizar y poner en valor la figura de la persona emprendedora en la ciudad.		1. Cultura y valores emprendedores
	Donostia Innovation challenge	Ideaación de soluciones para retos de ciudad a través del uso de tecnologías disruptivas (14-18 años).		1. Cultura y valores emprendedores
	Premios Empresa Innovadora DSSINN	Reconocimientos a las empresas innovadoras de la ciudad con una categoría específica para Empresa Joven (<5 años).		1. Cultura y valores emprendedores
Galdakaoko Udala	Grupo de trabajo para emprendizaje	Acercar al alumnado de Secundaria a los centros de FP del municipio y que estos últimos presenten sus proyectos de Ikaesempesa. También servir de acercamiento de estos jóvenes al mundo del emprendizaje presentándoles algunas experiencias de empresas creadas por personas emprendedoras del municipio.		1. Cultura y valores emprendedores
Goieki	"Ongi etorri Ordizalari"	Iniciativa que busca acercar el emprendimiento a las personas recién llegadas a Ordizia.		1. Cultura y valores emprendedores
Inguralde	Start Innova	Iniciativa que promueve el emprendimiento entre la población escolar de Bachillerato y / o Formación Profesional		1. Cultura y valores emprendedores
	BK Enpresariak	Reconocimiento público a la contribución que hacen las pequeñas y medianas empresas al crecimiento socioeconómico de la ciudad de Barakaldo		1. Cultura y valores emprendedores

Agente responsable	Acción	Descripción	Agentes participantes	Eje / etapa del ciclo de vida
Iraurgi Berritzen	"Izan Ekintzaille!"	Proyecto educativo que trata de promover valores y capacidades vinculadas al emprendimiento, acercando al alumnado la actividad emprendedora de la comarca y visibilizando los modelos de emprendimiento mediante experiencias reales de las personas emprendedoras.		1. Cultura y valores emprendedores
	Klink Atari	Entrevistas a las personas emprendedoras que han trabajado el proyecto en Iraurgi Berritzen y han abierto un negocio, en los medios de comunicación de la comarca.		1. Cultura y valores emprendedores
	Ekintzailletza sariak Lanbide Heziketan	Premios a los proyectos emprendedores trabajados por los alumnos de FP, concediendo un premio especial de la mano Iraurgi Berritzen al proyecto que ha sabido dar una respuesta a una necesidad de la comarca de una manera innovadora.		1. Cultura y valores emprendedores
	Día Internacional del emprendedor	Reconocer y visibilizar, en el Día de la Persona Emprendedora, a las empresas de reciente creación a través de una charla inspiradora y la entrega de un reconocimiento por su esfuerzo y valentía.		1. Cultura y valores emprendedores
Lanbide Ekimenak	Busturialdea Enpresa Idela Lehiaketa	Concurso de ideas de Busturialdea (área de juventud de los Aytos de Gernika Lumo, Bermeo y Urremendi)		1. Cultura y valores emprendedores
	UBAI	Colaboración comarcal para la promoción del emprendimiento en Busturialdea (Ayto. Bermeo, Ayto. Gernika-Lumo, Oficina técnica de Urdaibai, y 8 empresas tractoras)		1. Cultura y valores emprendedores
Leartibal Fundazioa	Visibilización de personas emprendedoras en redes sociales	Testimonios/videos - entrevistas a empresas de reciente creación. Cada mes se entrevista a una persona emprendedora		1. Cultura y valores emprendedores
	Charlas de personas emprendedoras en Formación Profesional y alumnado de la ESO (Egin eta Ekin de la BFA)	Charlas por parte de las personas emprendedoras para el alumnado de los distintos ciclos formativos (Urrats bat e iniciativa propia) así como al alumnado de la ESO		1. Cultura y valores emprendedores
	Apoyo a la creación de empresas en economía social	Iniciativa de apoyo en la creación y puesta en marcha de empresas de economía social en Lea-Artibai, Durangaldea, Bajo Deba y Busturialdea		1. Cultura y valores emprendedores
	Emakume ekintzallearen eguna	Acciones para visibilizar a la mujer emprendedora		1. Cultura y valores emprendedores
Meatzaldeko Behargintza	Ferías y Jornadas sobre emprendimiento	Participación con la presencia en stands y charlas en las aulas en la Ferias de Emprendimiento de los Centros de Formación de la Comarca.Organización del "II Evento Bideratu Zure Etorbizuna" donde se dieron a conocer emprendedores y emprendedoras de la comarca.		1. Cultura y valores emprendedores
Tolosaldea Garatzen	Ekintzailtzaeren Sustapena Ikastetxeetan	Se ofrece colaboración en las materias de los programas de emprendizaje que trabajan en los diferentes centros de FP, Bachiller y ESO de la comarca, impartiendo charlas sobre diferentes temas o contando de primera mano las experiencias de las personas emprendedoras que han puesto en marcha su empresa. A lo largo del año 2025 se continuará con las visitas rondas a los diferentes centros escolares de la comarca, con el fin de estructurar de forma estable las relaciones entre el departamento de emprendimiento de Tolosaldea Garatzen y los departamentos de emprendimiento de los centros escolares.		1. Cultura y valores emprendedores
	Lehiberri Eskola	Con el objetivo de fomentar la cultura emprendedora e identificar nuevas iniciativas empresariales, a lo largo del año se organizarán diferentes talleres y sesiones de creatividad, sensibilización y dinamización en colaboración con el departamento de empresa. Asimismo, se organizarán breves sesiones de jornadas sobre temas de interés para las personas emprendedoras. Las conferencias se definirán a lo largo del año, pero entre los temas a tratar, destacan: creación de ideas, claves para emprender, gestión fiscal para empresas y autónomos, relevo y traspas de negocios, obligaciones fiscales, capacidades comerciales, ventas y similares.		1. Cultura y valores emprendedores
	"Non bizi naiz" programa	Programa implantado en los diferentes centros de bachillerato comarcales, fomentando el conocimiento mutuo entre jóvenes e instituciones		1. Cultura y valores emprendedores
	Hazilan Plus	Talleres de sensibilización en cultura emprendedora		1. Cultura y valores emprendedores
	EMARI CO_WORKING	Programa de asesoramiento y formación a personas emprendedoras del coworking		1. Cultura y valores emprendedores
	Urratsbat / Feria de proyectos	Fomento del emprendimiento en los diferentes programas con los que cuentan los centros escolares de la comarca		1. Cultura y valores emprendedores
Urola Kostako Udal Elkarteak	Visibilización del servicio de emprendimiento	Promoción y comunicación del servicio de emprendimiento. Visibilización y socialización de los proyectos emprendedores apoyados, mediante RRSS.		1. Cultura y valores emprendedores
Ayuntamiento de Getxo	Formación a promotores/as de proyectos empresariales	Colaboración con DFB para la formación de 30 horas sobre modelo Canvas, trámites para la constitución y puesta en marcha del negocio, su financiación, tributación, etc.		2. Capital humano
	Profesionalización de sectores estratégicos	Jornadas y eventos de profesionalización de personas emprendedoras del sector creativo y cultural (en especial diseño, sector audiovisual y musical) y deporte y bienestar (en especial mar y deslizamiento).		2. Capital humano
	Programa de liderazgo en gestión	Programa de habilidades "blandas" imprescindibles para el éxito de un negocio, dirigido a empresas y personas emprendedoras. Consta de 7 talleres grupales, seguidos de asesoramiento individual: gestión emocional; negociación; gestión de equipos; gestión de conflictos; gestión del tiempo; autocuidado y estrés		2. Capital humano
	Programa de transformación empresarial	Este programa proporciona las herramientas necesarias para convertir tu empresa en una organización flexible y preparada para el cambio. Durante el año 2024 trabajamos en la identificación de qué necesita tu cliente/a, y durante el año 2025 ofrecemos formación en herramientas que facilitarán el cambio, la adaptación y la innovación. - Taller: "Genera nuevos servicios y cuéntalo utilizando visual thinking" - Curso "Innovación en servicios con Design Thinking" El objetivo es que las personas participantes desarrollen habilidades para crear servicios basados en las necesidades del cliente. - Curso "Innovación en servicios con Design Thinking" El objetivo es que las personas participantes desarrollen habilidades para crear servicios basados en las necesidades del cliente.		2. Capital humano
	Getxo Meeting	Encuentro quincenal entre personas emprendedoras y empresas, para reflexionar y aprender y avanzar en cada sesión sobre un tema estrella del mundo de la empresa. Con una dinamizadora que facilita el trabajo individual y las aportaciones entre iguales		2. Capital humano
Behargintza Basauri-Etxebarri	Capacitación	Se desarrolla y se ofrece una <u>formación específica</u> para personas con una idea de negocio, se trata de proporcionar a las personas participantes, conocimientos necesarios para que la maduren y desarrollen. Asesoramientos individuales y especializados en distintos ámbitos: económico financiero, gestión, comercial, ámbito digital...		2. Capital humano

Agente responsable	Acción	Descripción	Agentes participantes	Eje / etapa del ciclo de vida
Behargintza Enkartur	Formación gestión empresarial	Organización de cursos de formación, de 30h de duración, sobre trámites para la constitución y puesta en marcha de nuevos negocios, financiación, tributación, etc.		2. Capital humano
	Becas Gaztedi Enkarterri	Coordinación del programa BECAS GAZTEDI ENKARTERRI de 8 meses de duración, dirigidas a fomentar la empleabilidad del colectivo joven de la comarca.		2. Capital humano
	Intermediación y bolsa de empleo Programa 3R	Servicio de intermediación laboral con bolsa de empleo propia		2. Capital humano
Behargintza Sestao	Curso de Creación de Empresas	Formación en gestión empresarial (2 cursos por año)		2. Capital humano
	Talleres de emprendimiento	Pildoras formativas con distintas temáticas en la gestión empresarial		2. Capital humano
Bermeoko Udala	Formación en capacitación digital	Después de verano, identificación de necesidades de capacitación digital y formación adecuada a las necesidades identificadas.		2. Capital humano
Beterri-Buruntza Mankomunitatea	Cursos de gestión empresarial	Cursos de gestión empresarial dirigidos a personas emprendedoras, para la adquisición de conocimientos y competencias en materia de gestión.		2. Capital humano
Bidaxoa Activa	Networking y comunidad emprendedora	Programa Eguerdi On: Encuentros para que personas promotoras de una iniciativa empresarial compartan inquietudes, generen relaciones empresariales y conformen una comunidad de empresas sostenibles.		2. Capital humano
	Programa de capacitación para el emprendimiento	Programa de capacitación Emprende en miércoles.		2. Capital humano
	Profesionalización de ICCs	Programa de capacitación en emprendimiento en Industrias Creativas y culturales.		2. Capital humano
	Emprendimiento digital	Programa de asesoramiento tecnológico para apoyar a las microempresas, autónomos y emprendedores en colaboración con la SPRI - Inplantalariak.		2. Capital humano
Bilbao Ekintza	Kafesarean	Red empresarial física a través de encuentros periódicos donde se comparten temáticas de interés, se adquieren conocimientos y se generan espacios de networking.		2. Capital humano
	Capacitación en gestión empresarial	Cursos de formación en gestión empresarial		2. Capital humano
	Capacitación en sostenibilidad	Formación para aplicar los principios básicos de la sostenibilidad (triple balance) en los proyectos empresariales.		2. Capital humano
	Tendencias de Mercado	Poner en contacto a las personas participantes con el mercado laboral y en concreto con aquellos sectores y empresas que muestran una mayor empleabilidad y posibilidad de emprendimiento en las áreas de interés tratando de aprovechar al máximo las oportunidades que se derivan de las mismas.		2. Capital humano
Debagoieneko Mankomunitatea	Ekín Debagoienean	Cursos de gestión empresarial dirigidos a personas emprendedoras, para la adquisición de conocimientos y competencias en materia de gestión.		2. Capital humano
Debegesa	Ostiralak Debegesan	Variada oferta formativa y de sensibilización dirigida a empresas y personas emprendedoras de Debabarrena		2. Capital humano
Ayuntamiento de Ermua	Jornadas	Jornadas de interés para las empresas: marca personal, objetivos comerciales y captación de clientes, negociación, fiscalidad...		2. Capital humano
Durangaldeko Behargintza	Formación en gestión empresarial	Formación grupal para la creación y puesta en marcha de proyectos empresariales		2. Capital humano
	Vitaminas para Emprender	Formación específica para personas emprendedoras		2. Capital humano
	Colaboración Programa Inplantalariak	Colaboración con SPRI para desarrollar el Programa Inplantalariak de asesoramiento tecnológico para apoyar a las microempresas, Autónomos/as y personas emprendedoras		2. Capital humano
	Competencias Transversales	Formación en competencias personales, relacionales y organizativas		2. Capital humano
	Colaboración Programa Gaztedi	Colaboración con Diputación Foral de Bizkaia en el Programa Gaztedi, orientado a la búsqueda de empleo por parte de las personas jóvenes, considerando el emprendimiento como una alternativa		2. Capital humano
Erandioko Udala	Formación a personas promotoras de proyectos	Colaboración con DFB para la formación de 30 horas sobre trámites para la constitución y puesta en marcha del negocio, su financiación, tributación, etc.		2. Capital humano

Agente responsable	Acción	Descripción	Agentes participantes	Eje / etapa del ciclo de vida
Fomento San Sebastián	Bootcamp emprendimiento	Sesiones intensivas para la sensibilización y capacitación para el emprendimiento dirigido a estudiantes de FP y Universidad		2. Capital humano
	Visibilización y generación de nuevas vocaciones emprendimiento	Actividades para fomentar la cultura emprendedora entre las mujeres.		2. Capital humano
	Píldoras formativas	Programa de formación para emprendedores (incluido en el servicio de emprendimiento base): oferta permanente de píldoras formativas sobre diferentes ámbitos del emprendimiento y asesoramiento cara al lanzamiento de la empresa.		2. Capital humano
	Reactiva-T	Línea específica dentro del programa destinada a personas en desempleo para el desarrollo de conceptos básicos.		2. Capital humano
Iraurgi Berritzen	KLINK Bide	Dotar con recursos a las personas emprendedoras para facilitar la consolidación de sus empresas (formación en digitalización, gestión de empresas... y sesiones individualizadas para empresas de reciente creación).		2. Capital humano
	KLINK Gune	Organización de tertulias sobre diferentes temáticas que tengan especial interés las personas emprendedoras de la comarca para ir tejiendo una red de personas emprendedoras, promoviendo sinergias y creando espacios de apoyo.		2. Capital humano
	Elkarrekin	Itinerarios personalizados de inserción social y socio laboral para personas con un nivel de cualificación muy bajos o bajos, donde se imparte un módulo sobre emprendimiento.		2. Capital humano
	Hazilan+	Itinerarios personalizados de inserción social y socio laboral para personas con un nivel de cualificación medio-alto, donde se imparte un módulo sobre emprendimiento.		2. Capital humano
	Eskualdatzea	Transmisión y continuidad en empresas comarcales de menos de 10 trabajadores. Diseño y definición del servicio.		2. Capital humano
Lanbide Ekimenak	Formación a personas emprendedoras	Formación básica en gestión empresarial, talleres para la mejora competitiva (programa Implantariak), y talleres monográficos (maps, certificado digital, etc.)		2. Capital humano
Leartibai Fundazioa	Impulso de las vocaciones STEAM	TALENTATU PROIEKTUA: Diversas acciones con personas jóvenes para promover las vocaciones STEAM. Acciones distintas desde el primer ciclo de primaria hasta la FP. Participan todos los centros educativos de la Comarca de Lea-Artibai. 1065 alumnos/alumnas. 17 centros educativos.		2. Capital humano
Meatzaldeko Behargintza	Impulso de la transmisión empresarial	Impulso del relevo generacional mediante la conexión de emprendedores y negocios viables ya en marcha cerca de la jubilación o traspaso.		2. Capital humano
Oarsoaldea	Garapen creativa	Impulsar iniciativas a nivel supracomarcal en colaboración con diversas agencias de desarrollo en el ámbito de las industrias creativas		2. Capital humano
	Berrabiatu/Berrabiatu Industria	Apoyar la continuidad y transmisión de las empresas		2. Capital humano
Tolosaldea Garatzen	Lehiberri Ekintzaleak	Grupo/Foro de Emprendedores del Centro de Empresas de Lehiberri		2. Capital humano
	Emari Ekintzaleak	Grupo/Foro de Emprendedores del Co-Working Emari		2. Capital humano
	Convenio Asesorías	Bonificaciones en servicios de asesorías durante los dos primeros años de vida del negocio		2. Capital humano
	Píldoras formativas	Programa de formación para emprendedores : de píldoras formativas sobre diferentes ámbitos del emprendimiento y asesoramiento cara al lanzamiento de la empresa.		2. Capital humano
	Cursos de Gestión	Cursos de Gestión Empresarial para nuevos promotores		2. Capital humano
Uribe Kostako Behargintza	Lan Mentoring	Servicio de apoyo a empresas para garantizar la transmisión y relevo		2. Capital humano
Urola Kostako Udal Elkarte	Enpresa Kudeaketa Ikastaroa	Cursos de gestión empresarial con el objetivo de capacitar a las personas emprendedoras en sus proyectos empresariales de forma más competitiva.		2. Capital humano
Ayuntamiento de Vitoria-Gasteiz	Networking de emprendedoras	Miércoles de networking para mujeres emprendedoras.		3. Fuentes e ideas de emprendimiento
	Emprendimiento con Impacto positivo	Oportunidades de negocio en emprendimiento con impacto positivo.		3. Fuentes e ideas de emprendimiento
	Convenio UPV-EHU	Fomento del emprendimiento en la Universidad del País Vasco.		3. Fuentes e ideas de emprendimiento
	INIZIA Arabacampus			3. Fuentes e ideas de emprendimiento
	Convenio SECOT	Convenio con SECOT-Asociación Seniors Españoles para la Cooperación Técnica, con el fin de apoyar a personas emprendedoras.		3. Fuentes e ideas de emprendimiento
Behargintza Enkartur	Programa Host Enkarterri	Programa que pretende la profundización en oportunidades de negocio en la comarca en el ámbito de la Silver, pero centrado en el ocio y el turismo para mayor.		3. Fuentes e ideas de emprendimiento
	Programa 3R	Ofrecer a personas desempleadas de este programa con una idea de negocio el asesoramiento para emprender.		3. Fuentes e ideas de emprendimiento
	Colaboración centro FP San Viator	Colaboración para fomento del emprendimiento y conocimiento de ayudas para el emprendimiento entre el alumnado.		3. Fuentes e ideas de emprendimiento

Agente responsable	Acción	Descripción	Agentes participantes	Eje / etapa del ciclo de vida
Behargintza Sestao	Emprendizaje Lanbide	Programa de Lanbide centrado en el desarrollo de una idea empresarial orientado principalmente al colectivo de mujeres		3. Fuentes e ideas de emprendimiento
Bermeoko Udala	Jornada de Mentoría	Jornada de mentoría mediante Artike Investment para identificar ideas, necesidades de mejora sobre las ideas de negocio de las personas emprendedoras asesoradas por nuestro servicio.		3. Fuentes e ideas de emprendimiento
Beterri-Buruntza Mankomunitatea	Lanbide ekintzale	Asesoramiento trimestral a personas emprendedoras desempleadas, para el desarrollo de sus ideas empresariales y acompañamiento en su puesta en marcha.		3. Fuentes e ideas de emprendimiento
Bidasoa Activa	Apoyo a iniciativas emprendedoras	Programas de apoyo a personas desempleadas para el estudio y puesta en marcha de proyectos empresariales (APEI-APEA/Lanbide)		3. Fuentes e ideas de emprendimiento
	Fomento ideas innovadoras	Promoción del emprendimiento innovador (BIC Gipuzkoa, LEINN-MU).		3. Fuentes e ideas de emprendimiento
Bilbao Ekintza	Programa Silver	Programa de mentorización, capacitación sobre oportunidades de emprendimiento en el sector silver economy.		3. Fuentes e ideas de emprendimiento
	Digital woman	Espacio que presenta el trabajo de mujeres en el ámbito tecnológico. Colaboración con Innotab		3. Fuentes e ideas de emprendimiento
	Leaders In Tech			3. Fuentes e ideas de emprendimiento
	Parekoen Topaketa	Encuentros entre jóvenes y mujeres profesionales del ámbito STEM, con el objetivo de acercar referentes a los/as jóvenes, para la construcción de un puente sólido para el futuro de la juventud, contribuyendo a incorporar la investigación y la innovación en su día a día		3. Fuentes e ideas de emprendimiento
	Estrategia de Servicios Avanzados	Promover el espíritu emprendedor y la innovación en el sector de los Servicios Avanzados, facilitando el desarrollo y la implementación de nuevas empresas, ideas y proyectos vinculados a los Servicios Avanzados*		3. Fuentes e ideas de emprendimiento
Debegesa	Apoyo al análisis de ideas y puesta en marcha de negocios	En colaboración con Lanbide (programa APEI APEA) Apoyo para el desarrollo y análisis de ideas de negocio y apoyo a personas promotoras, de las actuaciones necesarias para la puesta en marcha de un proyecto de empresa o negocio.		3. Fuentes e ideas de emprendimiento
	Planes de viabilidad	Acompañamiento al desarrollo de nuevas ideas de negocio, facilitando a las personas emprendedoras todo el asesoramiento que necesiten para la definición y concreción de sus proyectos; y, para facilitarles la tarea de hacer realidad su intención de crear una empresa.		3. Fuentes e ideas de emprendimiento
Ayuntamiento de Ermua	Evento Womenekin	Womenekin, jornadas de emprendimiento basadas en mujeres emprendedoras.		3. Fuentes e ideas de emprendimiento
Durangaldeko Behargintza	Programa 3R	Ofrecer a las personas desempleadas la posibilidad del autoempleo como alternativa al trabajo por cuenta ajena		3. Fuentes e ideas de emprendimiento
	Colaboración con centros formativos	Colaboración para fomento del emprendimiento entre el alumnado		3. Fuentes e ideas de emprendimiento
	Colaboración con Innobasque	Colaboración con Innobasque en materia de innovación		3. Fuentes e ideas de emprendimiento
	Colaboración con la Asociación de Empresas del Duranguesado	Colaboración para el emprendimiento con la Asociación de Empresas del Duranguesado		3. Fuentes e ideas de emprendimiento
	Colaboración con centros formativos, centros tecnológicos y entidades públicas	DEK - Durangaldea Enpresa Ekimena		3. Fuentes e ideas de emprendimiento
Erandioko Udala	Convenio con Lanbide	Convenio colaboración con LANBIDE (APEI / APEA)		3. Fuentes e ideas de emprendimiento
Fomento San Sebastián	Ayudas Lanbide	Gestión de ayudas para desarrollo y puesta en marcha de ideas de negocio (personas, desempleadas)		3. Fuentes e ideas de emprendimiento
	Convenio con Lanbide	Convenio colaboración con LANBIDE (APEI/APEA).		3. Fuentes e ideas de emprendimiento
	Bonificación a mujeres en Ayudas a la Creación de Empresa	Apoyo económico especial en los casos en los que en el equipo promotor de una empresa esté compuesto por mujeres.		3. Fuentes e ideas de emprendimiento
Inguralde	Ayudas Emprendimiento Lanbide	Asesoramiento a las personas emprendedoras participantes en la convocatoria de Nuevas Ideas y Nuevas Actividades Empresariales		3. Fuentes e ideas de emprendimiento
Leartibai Fundazioa	Leartibai Sariak	Concurso de ideas empresariales que premia diferentes categorías		3. Fuentes e ideas de emprendimiento
	INTOOL	Vigilancia para la generación de nuevas acciones/programas relacionados con el emprendimiento.		3. Fuentes e ideas de emprendimiento
Meatzaldeko Behargintza	Desarrollo de ideas empresariales	Actividades dirigidas al desarrollo de una idea empresarial mediante asesoramiento personal, realización de tutorías individuales y formación individual y/o grupal. Todo ello encaminado a la generación, análisis y estructuración de las ideas empresariales que estas personas desean poner en marcha, de forma que se concreten en planes de viabilidad o en proyectos efectivos de autoempleo.		3. Fuentes e ideas de emprendimiento
Tolosaldea Garatzen	Proiektuen Azoka	Feria de fuentes de negocio que pueden ser origen de nuevos proyectos.		3. Fuentes e ideas de emprendimiento
	Lanbidek homologatutako zerbitzuak	Entidad para el desarrollo del programa APEI/APEA		3. Fuentes e ideas de emprendimiento
Urola Kostako Udal Elkarteak	Lanbide ekintzale	Programa para la elaboración y puesta en marcha de ideas/proyectos propios de personas desempleadas (como entidad colaboradora de Lanbide).		3. Fuentes e ideas de emprendimiento

Agente responsable	Acción	Descripción	Agentes participantes	Eje / etapa del ciclo de vida
Ayuntamiento de Arrasate	Ayudas a nuevas iniciativas	Ayudas para la puesta en marcha de nuevas iniciativas empresariales, traspasos y diversificación de negocios		4. Acceso a financiación e inversión
	Ayudas transmisión	Ayudas a la transmisión de negocios, en sectores de comercio, hostelería y servicios		4. Acceso a financiación e inversión
Ayuntamiento de Aretxabaleta	Ayudas a nuevas iniciativas	Ayudas para la puesta en marcha de nuevas iniciativas empresariales, traspasos y diversificación de negocios (inversiones + alquiler)		4. Acceso a financiación e inversión
Ayuntamiento de Bergara	ALOKAIRU	Programa de ayudas para la puesta en marcha de nuevas iniciativas empresariales y traspasos		4. Acceso a financiación e inversión
	ERAGIN	Emprendizaje, análisis tecnológico, relevo		4. Acceso a financiación e inversión
Ayuntamiento de Eibar	Ayudas al emprendimiento Eibar	Se conceden subvenciones a las nuevas empresas creadas en Eibar.		4. Acceso a financiación e inversión
Ayuntamiento de Elgoibar	Ayudas al emprendimiento Elgoibar	Se conceden subvenciones a las nuevas empresas creadas en Elgoibar.		4. Acceso a financiación e inversión
Ayuntamiento de Eskoriatza	Ayudas a nuevas iniciativas	Ayudas para la puesta en marcha de nuevas iniciativas empresariales y traspasos		4. Acceso a financiación e inversión
Ayuntamiento de Oñati	Ayudas a nuevas iniciativas	Ayudas para la puesta en marcha de nuevas iniciativas empresariales y traspasos		4. Acceso a financiación e inversión
	Ayudas a nuevas iniciativas	Ayudas para la puesta en marcha de nuevas iniciativas empresariales, dirigidas a personas desempleadas y en proceso de inserción		4. Acceso a financiación e inversión
Ayuntamiento Soraluze	Ayudas al emprendimiento Soraluze	Se conceden subvenciones a las nuevas empresas creadas en Soraluze o aquellas que se van a traspasar		4. Acceso a financiación e inversión
Ayuntamiento de Getxo	Lonjak piztu	Ayudas al alquiler de locales comerciales ubicados en determinadas zonas del municipio. Están dirigidas tanto a personas que inician una nueva actividad, como a negocios que abren un nuevo local.		4. Acceso a financiación e inversión
	Becas para Emprender	Apoyo económico a las personas emprendedoras en el periodo de desarrollo de su proyecto de empresa.		4. Acceso a financiación e inversión
Ayuntamiento de Vitoria-Gasteiz	Ayudas a la creación y consolidación de empresas	Apoyo económico a la creación y consolidación de nuevas empresas pequeñas.		4. Acceso a financiación e inversión
	Cheque para personas autónomas	Apoyo económico para financiar la primera alta en el régimen especial de trabajadores autónomos de la Seguridad Social (RETA).		4. Acceso a financiación e inversión
	Ayudas de Lanbide al emprendimiento	Gestión de las ayudas de Lanbide al desarrollo de la idea y a la puesta en marcha de iniciativas empresariales.		4. Acceso a financiación e inversión
Behargintza Basauri-Etxebarri	Acceso a financiación e inversión	Validación y defensa de planes de viabilidad derivados a <u>entidades financieras, y/o de capital riesgo</u> para la obtención de las mejores condiciones de financiación posibles. Información a personas promotoras y empresas de nueva creación de líneas/programas de financiación específicos de entidades públicas (GV, DFB...) Información y análisis de las ayudas/subvenciones existentes en función de las características de las iniciativas empresariales.		4. Acceso a financiación e inversión
Behargintza Enkartur	Información y análisis de subvenciones emprendimiento	Información y análisis de subvenciones existentes en función de la tipología de cada proyecto empresarial, de cara a buscar la forma de financiar sus necesidades de gastos e inversión del proyecto.		4. Acceso a financiación e inversión
	Convenio con entidades bancarias	Convenio con entidades bancarias para financiación en condiciones ventajosas de proyectos de emprendizaje.		4. Acceso a financiación e inversión
Behargintza Sestao	Asesoramiento sobre ayudas y financiación	Información y tramitación de ayudas de DFB y Lanbide		4. Acceso a financiación e inversión
Bermeoko Udala	Asesoría y gestión de ayudas	Asesoría y gestión de ayudas de los programas de Diputación Foral de Bizkaia, Eusko Jaurlaritza y desde Lea Artibai Fundazioa sobre Cooperativas		4. Acceso a financiación e inversión
Beterrri-Buruntza Mankomunitatea	Jarduera berrietzat dirulaguntzen aholkularitza eta kudeaketa	Información y apoyo en la gestión de subvenciones destinadas al fomento de nuevas actividades económicas.		4. Acceso a financiación e inversión

Agente responsable	Acción	Descripción	Agentes participantes	Eje / etapa del ciclo de vida
Bidasoa Activa	Información sobre financiación	Información a personas promotoras y empresas de nueva creación de líneas/programas de financiación específicos de entidades públicas (GV, DFG...).		4. Acceso a financiación e inversión
	Ayudas a la creación y consolidación	Ayudas a la creación de nuevas empresas: apoyo económico para las empresas de nueva constitución		4. Acceso a financiación e inversión
	Ayudas Lanbide	Gestión de ayudas al emprendimiento de Lanbide		4. Acceso a financiación e inversión
	Ayudas proyectos BIC Gipuzkoa	Colaboración en con BIC Gipuzkoa en aquellos proyectos.		4. Acceso a financiación e inversión
	Beca para emprender	Apoyo económico en forma de beca para ideas incipientes con componente innovador.		4. Acceso a financiación e inversión
	Líneas de Ayudas municipales	Apoyo económico a proyectos emprendedores.		4. Acceso a financiación e inversión
	Bonificaciones fiscales	Bonificaciones en licencias municipales		4. Acceso a financiación e inversión
	Microcréditos	Convenios con diversas entidades financieras		4. Acceso a financiación e inversión
Bilbao Ekintza	Convenios entidades financieras	Convenios de colaboración con diferentes entidades financieras para obtención de condiciones ventajosas de financiación.		4. Acceso a financiación e inversión
	Análisis de ayudas y subvenciones	Información actualizada de las diferentes ayudas económicas, programas /líneas de financiación específicas de entidades públicas.		4. Acceso a financiación e inversión
Durangaldeko Behargintza	Convenio con entidades financieras	Colaboración con entidades financieras para la obtención de financiación externa en la puesta en marcha de nuevas actividades económicas		4. Acceso a financiación e inversión
	Líneas de ayudas ofrecidas por los Ayuntamientos mancomunados	Líneas de ayudas ofrecidas por los Ayuntamientos de la Mancomunidad de Durangaldea a nuevas iniciativas emprendedoras establecidas en sus respectivos municipios		4. Acceso a financiación e inversión
	Información y análisis de las ayudas/subvenciones existentes	Información y análisis de las ayudas/subvenciones existentes en función de las características de las iniciativas empresariales		4. Acceso a financiación e inversión
Fomento San Sebastián	Ayudas a la creación	Ayudas a la creación de nuevas empresas: apoyo económico para las empresas de nueva constitución.		4. Acceso a financiación e inversión
	Ayudas crecimiento	Apoyo económico orientado al crecimiento y consolidación de proyectos innovadores.		4. Acceso a financiación e inversión
	EKINN Talent	Ayudas para impulsar la contratación de jóvenes con cualificación, en proyectos innovadores en empresas y entidades de San Sebastián.		4. Acceso a financiación e inversión
	Bonos tecnológicos	Ayuda económica para favorecer la transferencia tecnológica para el desarrollo de proyectos innovadores. Colaboran Ceit, Tecnun, Biodonostia, Vicomtech, Biomagune, NanoGune y Tecnalia.		4. Acceso a financiación e inversión
	Programa Ekinn+	Programa de crecimiento y aceleración de start ups innovadoras donostiarras (<5 años y <7años para biociencias), que incluye asesoramiento especializado y personalizado (10 meses) y ayudas económicas.		4. Acceso a financiación e inversión
	Avales Elkargi	Fondo de avales en colaboración con Elkargi para empresas donostiarras con proyectos empresariales innovadores; FSS asume el 12,5% de riesgo de la operación.		4. Acceso a financiación e inversión
Lanbide Ekimenak	Información y tramitación de ayudas	Información y análisis de las ayudas/subvenciones existentes en función de las características de las iniciativas empresariales		4. Acceso a financiación e inversión
Leartibai Fundazioa	Tramitación de ayudas	Tramitación de expedientes a nuevas empresas (autoempleo, inversiones...)		4. Acceso a financiación e inversión
Meatzaldeko Behargintza	Tutorías individuales	Tutorías Individuales con las personas emprendedoras para acercarles las diferentes formas de financiación. Por ejemplo, el programa Bizkaia Micro de la DFB.		4. Acceso a financiación e inversión
Tolosaldea Garatzen	Convenios con entidades bancarias	Convenio con diferentes entidades bancarias para la financiación de proyectos emprendedores		4. Acceso a financiación e inversión
Uribe Kostako Behargintza	Gestión de ayudas y subvenciones	Se presta el servicio de gestión de ayudas y subvenciones, así como justificación de las mismas		4. Acceso a financiación e inversión
Urola Kostako Udal Elkarte	Laguntzen Informazioa eta tramitazioa	Apoyo en el análisis de viabilidad de los negocios.		4. Acceso a financiación e inversión
	Bideragarritasun Planen lanketa	Asesoramiento en obtención de ayudas dependiendo de las necesidades de cada proyecto emprendedor		4. Acceso a financiación e inversión
	Finantza erakundeekin harramenak erraztu	Asesoramiento en obtención de financiación e inversión dependiendo de las necesidades de cada proyecto emprendedor		4. Acceso a financiación e inversión
Amurrio Bidean	Cómo aplicar la IA para facilitar la labor comercial	Aiaraldean Ekin: Organización de tres jornadas formativas y experienciales dirigidas a personas emprendedoras y pequeñas empresas de la comarca. Cada jornada se desarrollará en una empresa de reciente creación. Tras la finalización de cada taller se visitará la empresa o negocio incluyendo un lunch que facilite el networking entre las personas asistentes. Financiado por Fundación Vital a través de la Cuadrilla de Ayala.		5. Acceso a mercado
Ayuntamiento de Getxo	Getxo Akitbatu	Red vecinal gratuita de intercambio de experiencias, conocimiento, deporte, arte, cultura, alimentación, etc., en la que toda la ciudadanía, profesionales, comercios y asociaciones de Getxo pueden participar. Para las empresas y comercios participantes es una forma de darse a conocer		5. Acceso a mercado

Agente responsable	Acción	Descripción	Agentes participantes	Eje / etapa del ciclo de vida
Behargintza Enkarterur	Plataforma networking Enkarterri group	Plataforma on line de la Asociación de empresas de la comarca, para poder generar relaciones comerciales de oferta-demanda entre empresas socias, empresas no socias mas pequeñas, y con startups de nueva creación		5. Acceso a mercado
Beterri-Buruntza Mankomunitatea	Negozio berrien Ikusgarritasuna	Iniciativa que busca crear una comunidad fuerte de personas emprendedoras, fomentando las oportunidades de colaboración		5. Acceso a mercado
Bidasoa Activa	Búsqueda de "primeros clientes" a los proyectos emprendedores	Reforzar los programas que facilitan el acceso a mercado y facilitar el acceso a los agentes del ecosistema		5. Acceso a mercado
Bilbao Ekintza	Punto PAE	Punto de atención al emprendedor. Servicio de creación telemática a través de CIRCE (Centro de información y red de creación de empresas) que permite tramitar telemáticamente las gestiones para constituir una empresa (Sociedades limitadas o empresario individual)		5. Acceso a mercado
	Servicio seguimiento 1º año de vida	Servicio de asesoramiento individual para chequeo y ajuste de las diferentes áreas de gestión durante el 1º año de vida.		5. Acceso a mercado
Debegesa	Programa de aceleración Industrial. Make In	Programa que ofrece formación, visitas a empresas industriales, ciclo de financiación... para aquellos proyectos empresariales con PMV o solución contrastable con el sector industrial		5. Acceso a mercado
Durangaldeko Behargintza	Servicios de asesoramiento Integral a la persona emprendedora	Servicio de asesoramiento integral a la persona emprendedora		5. Acceso a mercado
	Programa de Consolidación Empresarial	Programa de Consolidación Empresarial, para empresas con recorrido en el mercado		5. Acceso a mercado
Fomento San Sebastián	Ekinn+	Programa de crecimiento y aceleración de start ups innovadoras donostiarra (<5 años y <7 años biociencias) que, incluye asesoramiento especializado (10 meses) y ayudas económicas-		5. Acceso a mercado
	Ekinn+ Gastro	Programa de crecimiento y aceleración para empresas del sector ocioturístico.		5. Acceso a mercado
	EkinnDendak	Programa de formación en emprendimiento comercial y contraste con mercado con residencias temporales en locales comerciales.		5. Acceso a mercado
Iraurgi Berritzen	NEG_AUKERAK	Iniciativa estratégica diseñada para identificar oportunidades de negocio y diversificar el tejido empresarial, apoyándonos en las cadenas de valor estratégicas de la comarca.		5. Acceso a mercado
Leartibai Fundazioa	SOTI	Formación para personas emprendedoras. Dos ediciones. Ámbito gestión empresarial.		5. Acceso a mercado
Meatzaldeko Behargintza	Tutorías Individuales	Tutorías Individuales con las personas emprendedoras para trabajar la búsqueda de clientes y de mercado.		5. Acceso a mercado
Ayuntamiento de Eibar	Programa Heldu	Programa dirigido a personas con una idea de negocio para validar y testear nuevas ideas y/o líneas de negocio con + de 100h de formación y asesoramiento de consultoría experta		6. Procesos, servicios y programas de apoyo
	Programa Ehundu	Programa a través del cual las personas emprendedoras que ya hayan realizado un plan de viabilidad pueden solicitar asesoría experta en las cuestiones críticas para la puesta en marcha de su negocio		6. Procesos, servicios y programas de apoyo
Ayuntamiento de Ermua	Formación para personas emprendedoras	Impartición del curso de gestión empresarial y apoyo individualizado (30 horas)		6. Procesos, servicios y programas de apoyo
Ayuntamiento de Getxo	Asesoramiento a personas emprendedoras	Asesoramiento global para el análisis de la idea y la elaboración del plan de negocio		6. Procesos, servicios y programas de apoyo
	Servicio de asesoramiento a empresas, comercio y hostelería	Asesoramiento en distintas áreas de gestión para la consolidación y crecimiento del negocio		6. Procesos, servicios y programas de apoyo
	Servicio de asesoramiento especializado para el sector cultural y creativo	Asesoramiento en distintas áreas de gestión para la consolidación y crecimiento del negocio, dirigido a emprendedores/as y empresas del sector cultural y creativo		6. Procesos, servicios y programas de apoyo
	Servicio de asesoramiento especializado para el sector de deporte y bienestar	Asesoramiento en distintas áreas de gestión para la consolidación y crecimiento del negocio, dirigido a emprendedores/as y empresas del sector de deporte y bienestar, especialmente mar y deslizamiento		6. Procesos, servicios y programas de apoyo

Agente responsable	Acción	Descripción	Agentes participantes	Eje / etapa del ciclo de vida
Ayuntamiento de Vitoria-Gasteiz	Plan Estratégico de Apoyo al Emprendimiento en Vitoria-Gasteiz: EkinGasteiz 2030	Ejecución del Plan Estratégico de Apoyo al Emprendimiento en Vitoria-Gasteiz: EkinGasteiz 2030		6. Procesos, servicios y programas de apoyo
	Orientación a personas emprendedoras	Atención personal a personas emprendedoras con información práctica sobre el proceso de acometer un proyecto empresarial.		6. Procesos, servicios y programas de apoyo
	Formación presencial y online para personas emprendedoras	Cursos de creación de empresas y talleres de emprendimiento presenciales y módulos formativos online para ayudar a estudiar la viabilidad el proyecto, elaborar el plan de negocio y poner en práctica habilidades emprendedoras.		6. Procesos, servicios y programas de apoyo
	Asesoría: puesta en marcha	Asesoramiento personalizado en la puesta en marcha de la iniciativa empresarial.		6. Procesos, servicios y programas de apoyo
	Asesoría: para la ubicación de un negocio	Ayudar a tomar decisiones informadas en cuanto a la ubicación idónea de los proyectos de negocio a través de Pickgeo, herramienta tecnológica basada en inteligencia artificial que analiza más de 2.000 variables geolocalizadas.		6. Procesos, servicios y programas de apoyo
	Asesoría: consolidación	Asesoramiento personalizado para la consolidación empresarial.		6. Procesos, servicios y programas de apoyo
	Emprendimiento Circular	Creación de un programa de emprendimiento e intraemprendimiento circular y atracción de startups circulares.		6. Procesos, servicios y programas de apoyo
	Convenio AJEBASK	Convenio con AJEBASK- Asociación de Jóvenes Empresarios de Álava para financiar proyectos de emprendimiento.		6. Procesos, servicios y programas de apoyo
	Convenio AMPEA	Convenio con AMPEA-Asociación de Mujeres Profesionales y Empresarias de Álava, para el fomento y refuerzo del emprendimiento femenino.		6. Procesos, servicios y programas de apoyo
	Convenio SMYE	Convenio con SMYE-Asociación Somos Mujeres y Empresarias para el fomento y refuerzo del emprendimiento femenino		6. Procesos, servicios y programas de apoyo
Behargintza Basauri-Etxebarri	Procesos, servicios y programas de apoyo	Apoyar el asesoramiento y puesta en marcha de nuevas empresas , tanto a través de la resolución de consultas, como con la elaboración de Planes de Viabilidad. El objetivo es incrementar la competitividad, tanto de los proyectos como de las empresas, además de generar empleo de calidad y sostenible. Se ofrece asesoramiento técnico personalizado a cada iniciativa en diferentes ámbitos: gestión del espacio físico, ámbito comercial, económico-financiero, además de trabajar el marketing digital y herramientas como LinkedIn o WhatsApp marketing. Se identifican y trabaja la Demuestra de Viabilidad de acuerdo a las capacidades		6. Procesos, servicios y programas de apoyo
Behargintza Enkarter	Asesoramiento: puesta en marcha	Asesoramiento y tutorización personalizado en la puesta en marcha del proyecto.		6. Procesos, servicios y programas de apoyo
	Programas de apoyo a la creación de empresas	Gestión de los programas de apoyo a la creación de empresas de los Ayuntamientos de Balmaseda, Gúeñes y Sopuerta y Galdames.		6. Procesos, servicios y programas de apoyo
	Red SAREKIN	Participación en la red SAREKIN-Bizkaia emprende, compuesta por los agentes del ecosistema de emprendimiento de Bizkaia.		6. Procesos, servicios y programas de apoyo
Behargintza Sestao	Asesoramiento sobre ayudas y financiación	Información y tramitación de ayudas de DFB y Lanbide		6. Procesos, servicios y programas de apoyo
Bermeoko Udala	Programa Berri Upl	Programa dirigido a personas emprendedoras para desarrollar su idea de negocio; Formación dirigida a personas emprendedoras; Servicio apoyo elaboración proyectos		6. Procesos, servicios y programas de apoyo

Agente responsable	Acción	Descripción	Agentes participantes	Eje / etapa del ciclo de vida
Beterri-Buruntza Mankomunitatea	Servicio de orientación y asesoramiento	Servicio de asesoramiento dirigido a personas emprendedoras de la comarca con idea empresarial o que deseen poner en marcha su proyecto empresarial.		6. Procesos, servicios y programas de apoyo
	Colaboración en los programas Txekin y Emekin de DFG			6. Procesos, servicios y programas de apoyo
Bidasoa Activa	Asesoramiento Integral a la persona emprendedora	Servicio de asesoramiento integral a la persona emprendedora (en cualquier etapa de la idea).		6. Procesos, servicios y programas de apoyo
	Apoyo proyectos innovadores	Colaboración con Bic Gipuzkoa para el apoyo a proyectos Ekintzaile y Barneintzaile.		6. Procesos, servicios y programas de apoyo
	Acompañamiento plan de viabilidad	Acompañamiento y tutorización para la realización del plan de Viabilidad.		6. Procesos, servicios y programas de apoyo
	Servicio de emprendimiento base	Servicios de información, tramitación de documentación, asesoramiento, formación y apoyo a la financiación empresarial.		6. Procesos, servicios y programas de apoyo
	Asesoramiento tecnológico	Asesoramiento tecnológico para apoyar a las microempresas, autónomos y emprendedores mediante la colaboración con SPRI- Inplantalariak.		6. Procesos, servicios y programas de apoyo
	Programa de Consolidación Empresarial	Apoyo a la consolidación de microempresas.		6. Procesos, servicios y programas de apoyo
	Acompañamiento a proyectos con potencial innovador	Programa de acompañamiento a proyectos con potencial innovador.		6. Procesos, servicios y programas de apoyo
	Promoción de emprendimiento social	Colaboración con Elkar-Lan S. Coop. para la promoción de empresas Cooperativas en la comarca		6. Procesos, servicios y programas de apoyo
	Promoción de emprendimiento en ICC	Colaboración con BDCC para la capacitación de proyectos ICC		6. Procesos, servicios y programas de apoyo
	Gestión de ayudas	Gestión de todas las ayudas públicas existentes para personas emprendedoras.		6. Procesos, servicios y programas de apoyo
Bilbao Ekintza	Itinerario de apoyo Integral a la creación de empresa.	Itinerario integral de apoyo a la creación de empresa (atención e información, acogida técnica, tutorización, asesoramiento plan de negocio, asesoramientos especializados, programas de especialización sectorial)		6. Procesos, servicios y programas de apoyo
	Programa de mejora de la competitividad, crecimiento y desarrollo para PYMES y comercios	Iniciativa que busca optimizar la gestión de las PYMES, aportando herramientas de análisis y control en áreas de gestión tradicionales (económico-financiero, marketing-comercial, tecnológico y RRHH) con la finalidad de impulsar su mejora, crecimiento y competitividad y su consolidación. Se refuerza también el intraemprendimiento apoyando nuevos proyectos o moldeando los modelos de negocio		6. Procesos, servicios y programas de apoyo
Debagoieneko Mankomunitatea	Geroa Bermatuz	Servicio de transmisión de pequeños negocios de la comarca (sensibilización)		6. Procesos, servicios y programas de apoyo
	Servicio de orientación y asesoramiento	Servicio de asesoramiento dirigido a personas emprendedoras de la comarca con idea empresarial o que deseen poner en marcha su proyecto empresarial.		6. Procesos, servicios y programas de apoyo
Durangaldeko Behargintza	Red Sarekin	Participación en la Red Sarekin - Bizkaia Emprande, compuesta por los agentes del ecosistema de emprendimiento de Bizkaia		6. Procesos, servicios y programas de apoyo
	Apoyo a nuevas Cooperativas	En colaboración con Lea Artibai Fundazioa, servicio de asesoramiento para la constitución de nuevas cooperativas y acceso a las ayudas de la Mesa de cooperativas de Lea Artibai		6. Procesos, servicios y programas de apoyo
Erandioko Udala	Servicio de asesoramiento	Servicio de asesoramiento a personas emprendedoras (Financiado a través de ayuda de D.F. Bizkaia).		6. Procesos, servicios y programas de apoyo
Fomento San Sebastián	Servicio de emprendimiento base	Servicio de emprendimiento base: servicios de información, tramitación de documentación, asesoramiento, formación y apoyo a la financiación empresarial.		6. Procesos, servicios y programas de apoyo
	Incubadora de proyectos con potencial innovador	Programa de Incubadora de proyectos con potencial innovador: acompañamiento especializado para startup innovadoras en estados iniciales de desarrollo.		6. Procesos, servicios y programas de apoyo
	Incubadora Gastro	Programa de apoyo a proyectos del ámbito de la restauración con potencial de crecimiento.		6. Procesos, servicios y programas de apoyo
	Programa capacitación empresas	Oferta de píldoras de conocimiento y acompañamiento personalizado para el desarrollo y crecimiento de los proyectos empresariales (formación + tutorías):.		6. Procesos, servicios y programas de apoyo
	Servicio de acompañamiento especializado	Acompañamiento adhoc en temáticas especializadas como: protección intelectual, comercialización de datos en la nube y acceso a financiación I+D.		6. Procesos, servicios y programas de apoyo
	Programa de capacitación intensivo para el emprendimiento	Programa intensivo de capacitación en herramientas y habilidades necesarias para el desarrollo de proyectos de emprendimiento.		6. Procesos, servicios y programas de apoyo

Agente responsable	Acción	Descripción	Agentes participantes	Eje / etapa del ciclo de vida
Galdakaoko Udala	Asesoramiento de emprendedores	Asesoramiento personalizado, realización de itinerario, información básica, requisitos legales, subvenciones, tramites, marketing, etc.		6. Procesos, servicios y programas de apoyo
	Formación emprendedores	Formación 30 básica DFB. Talleres de capacitación a habilidades emprendedoras.		6. Procesos, servicios y programas de apoyo
	Asesoramiento para la plan de viabilidad	Acompañamiento y tutorización para la realización del plan de viabilidad.		6. Procesos, servicios y programas de apoyo
	Bizberri	Ayudas para la revitalización y promoción de la actividad comercial y el impulso de paisaje lingüístico en euskara.		6. Procesos, servicios y programas de apoyo
Goieki	BIDARI	Puesta en marcha del servicio de transmisión de pequeños negocios de la comarca.		6. Procesos, servicios y programas de apoyo
Inguralde	Asesoramiento Emprendimiento	Asesoramiento individualizado a las personas emprendedoras.		6. Procesos, servicios y programas de apoyo
	Programa Seguimiento	Programas de acompañamiento a las empresas de nueva creación.		6. Procesos, servicios y programas de apoyo
Lanbide Ekimenak	Red SAREKIN	Participación en la red SAREKIN-Bizkaia emprende, compuesta por los agentes del ecosistema de emprendimiento de Bizkaia.		6. Procesos, servicios y programas de apoyo
	Gernikaldean Ekin	Programa de apoyo al emprendedor en colaboración con DFB.		6. Procesos, servicios y programas de apoyo
	Asesoramiento a cooperativas	En colaboración con Lea Artibar Fundazioa, servicio de asesoramiento para la constitución de nuevas cooperativas y acceso a las ayudas a cooperativas de la mesa de cooperativas de Lea Artibai.		6. Procesos, servicios y programas de apoyo
Leartibai Fundazioa	Sesiones de formación para la competitividad de las empresas	Durante el año se organizan distintas sesiones de formación para que las empresas de reciente creación sean más competitivas.		6. Procesos, servicios y programas de apoyo
	Empresa Haztegia	Espacios para la ubicación de empresas de nueva creación		6. Procesos, servicios y programas de apoyo
	Programa Indartuz	Programa para la consolidación en el mercado de las empresas de nueva creación		6. Procesos, servicios y programas de apoyo
	Mondragon City Challenge, Urrats Bat	Miembros del jurado del Mondragon City Challenge. Acciones de apoyo al programa Urrats bat de los centros de FP de Lea-Artibai		6. Procesos, servicios y programas de apoyo
	APEI/APEA	Programa de apoyo a la definición y desarrollo de proyectos empresariales de las personas desempleadas		6. Procesos, servicios y programas de apoyo
Meatzaldeko Behargintza	Programa de Acompañamiento Empresarial	Acompañamiento en la consolidación de su actividad empresarial para personas emprendedoras tutorizados/as por Meatzaldeko Behargintza, AEDL-Abanto y Forlan-Muskiz		6. Procesos, servicios y programas de apoyo
	Puesta a disposición de recursos de diferentes entidades	Durante toda su trayectoria se impulsa la puesta a disposición de todos los recursos y programas impulsados por diferentes entidades.		6. Procesos, servicios y programas de apoyo
Oarsoalde	Acompañamiento a personas emprendedoras	Asesoramiento técnico personalizado con el apoyo de diputación de Gipuzkoa y Lanbide		6. Procesos, servicios y programas de apoyo
	Programa sortu eta ekin	Programa de acompañamiento específico para proyectos culturales y creativos (formación experimental, monográficos especializados, acompañamiento, networking, mentorización). Con el apoyo de la Diputación de Gipuzkoa.		6. Procesos, servicios y programas de apoyo
Tolosalde Garatzen	Asesoramiento individualizado	Asesoramiento personalizado a personas emprendedoras para la puesta en marcha de su negocio. Estudio de Viabilidad		6. Procesos, servicios y programas de apoyo
	Txeikin/Emekin	Asesoramiento individual con la colaboración de la Diputación Foral de Gipuzkoa		6. Procesos, servicios y programas de apoyo
	Lanbide	Centro homologado APEI/APEA		6. Procesos, servicios y programas de apoyo
	Convenios Asesorías	Servicios bonificados		6. Procesos, servicios y programas de apoyo
	Programa EKIN	Gestión subvención para emprender Ayto.Tolosa		6. Procesos, servicios y programas de apoyo
	Leader - Tolomendi	Agente colaborador de la ADR Tolomendi en ayudas para emprender en núcleos rurales		6. Procesos, servicios y programas de apoyo
Uribe Kostako Behargintza	Digitalización e Innovación	Colaboración con SPRI e Innobasque EN LÍNEAS COMO Empresa Digitala, Inplentalaris O Hazinnova		6. Procesos, servicios y programas de apoyo
Urola Kostako Udal Elkarte	Txeikin/Emekin	Apoyo en la creación de proyectos empresariales, en colaboración con DFG / Apoyo y tutorización de proyectos empresariales promovidos por mujeres, en la etapa de creación	DFG	6. Procesos, servicios y programas de apoyo

Agente responsable	Acción	Descripción	Agentes participantes	Eje / etapa del ciclo de vida
Ayuntamiento de Bergara	CoWork	Espacio CoWork Bergara		8. Infraestructuras inteligentes
Ayuntamiento de Eibar	Incubadoras	3 incubadoras. 1. Tekniker: para proyectos innovadores. 2. En las instalaciones de Debegesa: para proyectos orientados a la industria. 3. En un edificio situado en el polígono Ibañeta para proyectos dirigidos a cualquier sector.		8. Infraestructuras inteligentes
Ayuntamiento de Ermua	Coworking	Espacios amplios y cómodos equipados con amplias mesas y grandes ventanales, conexión wifi alta velocidad, ideal para desarrollar tu proyecto		8. Infraestructuras inteligentes
	Vivero de empresas de carácter tecnológico	Vivero de empresas de carácter tecnológico con acceso mediante tarjeta personalizada. Espacios de 20 y 40 m ² con conexión a wifi privada. Acceso a salas para reuniones y office. Las oficinas vienen equipadas con mobiliario para facilitar el comienzo a las nuevas iniciativas empresariales.		8. Infraestructuras inteligentes
	lot Basque Izarra Lab	Plataforma física en la que proyectar las competencias de la Industria IoT hacia otros sectores de actividad económica, mostrando de manera práctica casos de éxito en la aplicación de la IoT en la Industria y el Territorio...		8. Infraestructuras inteligentes
Ayuntamiento de Getxo	Espacio de Coworking	Espacio ubicado en Getxo Elkartegia, destinado a su uso tanto por personas emprendedoras mientras están desarrollando su plan de negocio, como a empresas que no cuentan con oficina. Su uso es gratuito, aunque no permite reserva previa		8. Infraestructuras inteligentes
	Getxo Sormen Hub	Centro de emprendimiento para proyectos y empresas vinculadas al sector creativo y cultural. Está ubicado en "Urgull Zentroa", en Algorta. "Getxo Sormen Hub" no solo es un espacio físico, sino que alrededor de la iniciativa se van generando acciones para la profesionalización del sector, asesoramiento, formaciones, programas y encuentros que ayuden a consolidar las empresas del sector.		8. Infraestructuras inteligentes
	Getxo Itsas Hub	Centro de emprendimiento para proyectos y empresas vinculadas al sector mar y desluzamiento, ubicado en el Puerto Deportivo. Pretende ser un referente para el desarrollo de la industria del mar y el desluzamiento en Bizkaia y desarrollar un ecosistema empresarial, en colaboración con la Diputación Foral de Bizkaia, el Ayuntamiento de Sopela, otros municipios de Bizkaia, las Universidades y los agentes del sector.		8. Infraestructuras inteligentes
Ayuntamiento de Oñati	OLABURU	Centro de iniciativas empresariales. Módulos industriales y oficinas para la ubicación inicial de nuevas actividades empresariales (antigüedad máxima 12 meses).		8. Infraestructuras inteligentes
	OLALAN	Centro de coworking de Oñati		8. Infraestructuras inteligentes
Ayuntamiento de Vitoria-Gasteiz	Tres Centros Municipales de Empresas especializados:	CENTRO MUNICIPAL DE EMPRESAS DE JUNDIZ: Está destinado a alojar empresas de reciente creación, proporcionándoles cobertura y apoyo que favorezcan su consolidación. Cuenta con 14 oficinas y 16 pabellones industriales.		8. Infraestructuras inteligentes
	Centro de Empresas Abierto	CENTRO MUNICIPAL DE EMPRESAS DEL CASCO MEDIEVAL: Cuenta con tres sedes: en la calle Las Escuelas, en la calle Correría y el Centro de Empresas Abierto (3 locales en la calle Herreria), con infraestructura, espacios comunes y locales de alquiler para trabajar nuevos proyectos empresariales relacionados con la innovación, la tecnología y los sectores del audiovisual y de la industria de contenidos digitales.		8. Infraestructuras inteligentes
Behargintza Enkartur	Gestión de viveros de empresas	Gestión de viveros de empresas de los Ayuntamientos de Alonsotegi, Gordexola, Gúeñes y Galdames.		8. Infraestructuras inteligentes
	Gestión de Polígonos Industriales	Colaboración en la elaboración de planes de gestión y actuación de polígonos industriales, así como secretaria de los mismos.		8. Infraestructuras inteligentes
	Búsqueda de Suelo/pabellones industriales	Apoyo a personas emprendedoras en la búsqueda de suelo/pabellones industriales		8. Infraestructuras inteligentes
Bidaxoa Activa	Espacios proyectos Innovadores	Espacio de incubación Bidaxoa Gunea y centro de empresas Arretxe Ugalde para proyectos y empresas innovadoras		8. Infraestructuras inteligentes
	Coworking	Coworking para proyectos y empresas		8. Infraestructuras inteligentes
	Centro de Empresas	Infraestructura para nuevas actividades empresariales, Ficoba, Zaisa y Puntala Bizirik		8. Infraestructuras inteligentes
	Espacios disponibles para actividades económicas	Web de Información geolocalizada (GIS) sobre los espacios disponibles para actividades económicas		8. Infraestructuras inteligentes
Bilbao Ekintza	Red de Auzofactorys	Espacios urbanos creativos para la promoción de actividades empresariales, focalizando su actuación en los sectores estratégicos definidos para el municipio		8. Infraestructuras inteligentes
	Espacio Coworking Ensanche	Espacio coworking para personas emprendedoras y empresas de reciente creación con vida inferior a 3 años.		8. Infraestructuras inteligentes
	Acceso a lonjas vacías	Convenio de colaboración con el área de Viviendas Municipales que permite poner a disposición locales municipales desocupados en condiciones ventajosas a los proyectos empresariales apoyados desde Bilbao Ekintza.		8. Infraestructuras inteligentes
Debagoieneko Mankomunitatea	EEZ-CIE	Cesión temporal de módulos para nuevas iniciativas empresariales (Arrasate y Aretxabaleta)		8. Infraestructuras inteligentes
Galdakaoko Udala	Vivero	Consultoría para la realización de un estudio que analice la viabilidad para la creación de un Vivero de empresas.		8. Infraestructuras inteligentes

Agente responsable	Acción	Descripción	Agentes participantes	Eje / etapa del ciclo de vida
Fomento San Sebastián	Ekin	Centro de emprendimiento e Innovación		8. Infraestructuras inteligentes
	Eneric y Pla	Centros empresariales especializados (soluciones SMART y Audiovisual). Despachos y servicio de co-working.		8. Infraestructuras inteligentes
	Talent house	Servicio de co-working para empresas Ekin+. Programa de acogida para la incorporación de talento a nuestra ciudad.		8. Infraestructuras inteligentes
	Programa Residencias	Programa para el alojamiento de jóvenes donostiarras que estén trabajando en un proyecto de emprendimiento innovador		8. Infraestructuras inteligentes
Meatzaldeko Behargintza	Planes de gestión y mejora de los polígonos industriales	Mejora y modernización de las infraestructuras de los polígonos industriales.		8. Infraestructuras inteligentes
Oarsoalde	Incubadora empresas	Acceso a espacios de incubación		8. Infraestructuras inteligentes
	Agustinak ekintzailatza kreatiboa	Incubación y aceleración de proyectos en el ámbito de los oficios creativos, artesanos, culturales y la tecnología		8. Infraestructuras inteligentes
	Artisau Auzoa ekintzailatza kreatiboa	Locales comerciales para el lanzamiento de comercios-taller relacionados con oficios artesanales y creativos		8. Infraestructuras inteligentes
Tolosaldea Garatzen	Lehiberri Hazitegi eta Haztegiak	Espacio de Incubación y Centro de Empresas para empresas innovadoras		8. Infraestructuras inteligentes
	Emar! Co- Working	Espacio coworking		8. Infraestructuras inteligentes
	Talisa Gunea	Centro de Empresas para la consolidación de las nuevas empresas		8. Infraestructuras inteligentes
Ayuntamiento de Vitoria-Gasteiz	Plan de Comunicación del Emprendimiento	Campaña de comunicación para difundir la promoción del emprendimiento y los recursos que el Ayuntamiento de Vitoria-Gasteiz ofrece a las personas emprendedoras en cada fase de desarrollo de su proyecto empresarial		9. Posicionamiento del ecosistema
Behargintza Enkartur	Red SAREKIN	Participación en la red SAREKIN-Bizkaia emprende, compuesta por los agentes del ecosistema de emprendimiento de Bizkaia.		9. Posicionamiento del ecosistema
Behargintza Sestao	Coworking emprendedores	Espacio para el desarrollo de pequeñas empresas en un entorno amigable. Por ahora se han previsto 4 puestos de trabajo, ampliable a un total de 8		9. Posicionamiento del ecosistema
Bermeoko Udala	U-Bai Up! Ekimena	Iniciativa U-Bai Up!		9. Posicionamiento del ecosistema
	Ekintzailatza saretzea	Iniciativa que persigue crear redes de emprendimiento		9. Posicionamiento del ecosistema

Agente responsable	Acción	Descripción	Agentes participantes	Eje / etapa del ciclo de vida
Bidasoa Activa	Mesa de emprendimiento	Mesa sectorial de emprendimiento Irún Ekintzan compuesta por Ayuntamiento de Irún, Centros de FP, MU, empresas, Bic Gipuzkoa, Bidasoa Oarsoko Industrialdea		9. Posicionamiento del ecosistema
	Gobernanza para el emprendimiento	Acuerdos para el desarrollo económico y el Empleo Irún Ekintzan y Hondarribia Abian		9. Posicionamiento del ecosistema
Bilbao Ekintza / REAS	Ekonopolo	Polo de economía social y solidaria que busca posicionarse como espacio de referencia y aceleración de esta economía transformadora que ofrece un modelo de emprendimiento y desarrollo económico social y cooperativo, que potencia de manera equilibrada factores relacionados con el desarrollo humano local, la cohesión y justicia social, el cuidado del entorno o el uso ecológico de los recursos		9. Posicionamiento del ecosistema
Debegesa	Estrategia de Emprendimiento Comarcal	Plan Estratégico de Emprendimiento 2024-2026 de Debabarrena con el objetivo de que la comarca sea un referente en el emprendimiento innovador.		9. Posicionamiento del ecosistema
	Ekintzalletza Foroa	Foro comarcal en el que participan los agentes públicos que trabajan en el emprendimiento en la comarca de Debabarrena, a través de la participación abierta y colaborativa, con el objetivo de desplegar la estrategia comarcal de forma consensuada y coordinada.		9. Posicionamiento del ecosistema
Debegesa y Ayuntamientos	Comunicación	Notas de prensa, web, rrrs en temas de emprendimiento		9. Posicionamiento del ecosistema
Fomento San Sebastián	Encuentros comunidad Ekin+	Jornadas de networking de proyectos innovadores del programa Ekin+		9. Posicionamiento del ecosistema
	Proyectos europeos	La presencia en Proyectos europeos permite la incorporación de empresas, así como reflexión sobre el Ecosistema de Innovación (NOTRE, SCALE 2 CONECT ...).		9. Posicionamiento del ecosistema
	Eventos en colaboración	Organización de eventos en colaboración con los agentes del ecosistema para generar espacios de networking y oportunidades de colaboración.		9. Posicionamiento del ecosistema
Iraurgi Berritzen	Ekintzalletza Gunea	Red de agentes que trabajan en el ámbito del emprendimiento, para el desarrollo de proyectos de interés con el fin de generar una comarca atractiva para la actividad emprendedora.		9. Posicionamiento del ecosistema
Meatzaldeko Behargintza	Estudio y análisis del ecosistema empresarial y comercial de Meatzaldea	Análisis de la infraestructura empresarial, de los polígonos industriales y sus necesidades, así como posibles soluciones. Análisis de la infraestructura comercial, de los núcleos y zonas comerciales, y sus necesidades, así como posibles soluciones.		9. Posicionamiento del ecosistema
Oarsoaldea	Agustinak/ekintzalletza ekosistema	Dinamización e impulso del ecosistema emprendedor en general y de manera específica el creativo.		9. Posicionamiento del ecosistema
Uribe Kostako Behargintza	Planteamiento estratégico	Se está trabajando en un planteamiento estratégico basado en la promoción económica en la línea de empresas industriales y servicios anexos principalmente		9. Posicionamiento del ecosistema
Urola Kostako Udal Elkarte	Ekonomia Sozial Eraldatzalearen elkargunea	Espacio colaborativo basado en la economía social.		9. Posicionamiento del ecosistema

LISTADO DE ACCIONES DEL PIE 2028 - AGENTES PRIVADOS

Agente responsable	Acción	Enlace a información	Descripción	Eje / etapa del ciclo de vida
Cámaras de comercio y agentes público-privados				
Cámara de Comercio, Industria y Servicios de Álava	Berriz Empresa- Programa de Transmisión Empresarial	https://www.camaradealava.com/es/programa-berriz-empresa	Programa dirigido a facilitar la continuidad empresarial con asesoramiento individualizado.	3. Fuentes e ideas de emprendimiento 6. Procesos, servicios y programas de apoyo
	Centro de Apoyo a la creación y consolidación de empresas	https://www.camaradealava.com/es/centro-de-apoyo-a-la-creacion-y-consolidacion-de-empresas	Iniciativa de apoyo a la creación de nuevos proyectos empresariales, desde la gestación de la idea hasta su consolidación. Metodología basada en un asesoramiento individualizado y multidisciplinar en las diferentes etapas del proceso de desarrollo y puesta en marcha, cuyo objetivo es la creación de empresas viables que perduren en el tiempo.	3. Fuentes e ideas de emprendimiento 6. Procesos, servicios y programas de apoyo
	Programa emprendiendo	https://www.camaradealava.com/es/emprendiendo-y-consolidando	Iniciativa dirigida a personas emprendedoras que se encuentren desarrollando un proyecto empresarial en Álava y que aún no hayan iniciado la actividad. El programa selecciona 10 proyectos empresariales que recibirán: Bolsa económica de 1.000 euros netos, acceso a un programa individualizado de asesoramiento y seguimiento en el Centro de Apoyo de la Cámara de Álava.	3. Fuentes e ideas de emprendimiento
	Convenio Cámara Álava con Fundación Michelin	https://www.camaradealava.com/es/ayudas-en-la-creacion-de-empleo-para-proyectos-y-servicios-industriales#-text=Fundac	Identificación y acompañamiento a nuevos proyectos empresariales de carácter industrial o de servicios conexos a la industria, y canalización del acceso a ayudas ofertadas por Fundación Michelin.	3. Fuentes e ideas de emprendimiento
	Programa Consolidando	https://www.camaradealava.com/es/emprendiendo-y-consolidando	Iniciativa dirigida a empresas de reciente creación que aún se encuentren en fase de consolidación de su proyecto empresarial. El programa selecciona 10 proyectos empresariales que recibirán: Bolsa económica de 1.000 euros netos, acceso a un programa individualizado de asesoramiento y seguimiento en el Centro de Apoyo de la Cámara de Álava.	6. Procesos, servicios y programas de apoyo
	Ventanilla Única - Creación de empresas	https://www.ppalava.com/el-pp-propone-crear-una-ventanilla-unica-para-emprendedores-inexistentes-alava/	Servicio de atención para la creación de empresas, mediante el convenio con la Cámara de Comercio de Álava.	6. Procesos, servicios y programas de apoyo
Cámara de Comercio de Bilbao	Ventanilla Única Empresarial	https://www.camarabilbao.com/empresa/emprendimiento/ventanilla-unica-empresarial/	Ventanilla empresarial (Servicio de Atención a Personas Emprendedoras).	3. Fuentes e ideas de emprendimiento
	Puntos de Asesoramiento e Inicio de Tramitación (PAIT)	https://www.camarabilbao.com/autonomos-empresas/emprendimiento/creacion-empresas/creacion	Red de Puntos de Asesoramiento e Inicio de Tramitación (PAIT) en colaboración con el Ministerio de Industria, Energía y Turismo /BEAZ / DEMA / Cámara de Comercio de Bilbao.	6. Procesos, servicios y programas de apoyo
	Punto de Atención al Emprendedor (PAE)	https://www.camarabilbao.com/autonomos-empresas/emprendimiento/	Iniciativa para la prestación de información y asesoramiento a las personas emprendedoras en la definición de sus iniciativas empresariales y durante los primeros años de actividad de la empresa. Iniciación del trámite administrativo de constitución de la empresa a través del Documento Único Electrónico (DUE).	3. Fuentes e ideas de emprendimiento
	Berriz Empresa- Programa de Transmisión Empresarial	https://berrizenpresa.com/berrizenpresa/	Programa dirigido a facilitar la continuidad empresarial con asesoramiento individualizado.	3. Fuentes e ideas de emprendimiento 6. Procesos, servicios y programas de apoyo
	PAEM (Programa de Apoyo Empresarial a las Mujeres)	https://empresarias.camara.es/conocenos/	Programa para la sensibilización de las mujeres hacia el autoempleo y la actividad empresarial, persiguiendo ser un instrumento eficaz para la creación y consolidación de empresas lideradas por ellas. Diseñado para apoyar las iniciativas de mujeres con inquietud emprendedora, en cualquier fase de su proyecto, tanto en el inicio de la idea empresarial como en su puesta en marcha y consolidación.	3. Fuentes e ideas de emprendimiento 6. Procesos, servicios y programas de apoyo
	Itinerarios de Emprendimiento juvenil	https://www.camarabilbao.com/empresarias/emprendimiento-empresarial/	El Programa promueve la incorporación al mercado laboral de los jóvenes de 30 años. Esta incorporación que plantea puede ser por cuenta ajena o por vía del emprendimiento.	2. Capital humano
	Impulsa Startup	https://www.camarabilbao.com/empresarias/emprendimiento-empresarial/	Ayuda a las personas emprendedoras a hacer realidad su idea de proyecto con base tecnológica.	3. Fuentes e ideas de emprendimiento

LISTADO DE ACCIONES DEL PIE 2028 - AGENTES PRIVADOS

Agente responsable	Acción	Enlace a información	Descripción	Eje / etapa del ciclo de vida
Cámara de Gipuzkoa	Itinerarios de Emprendimiento juvenil	https://www.camaragipuzkoa.com/gaztecamara/1997/apoyo-al-emprendimiento	Planes de formación y asesoramiento a personas jóvenes emprendedoras.	1. Cultura y valores emprendedores
	Berriz Empresa- Programa de Transmisión Empresarial	https://berrizenpresa.com/berrizenpresa/	Programa dirigido a facilitar la continuidad empresarial con asesoramiento individualizado.	3. Fuentes e ideas emprendimiento 6. Procesos, servicios y programas de apoyo
	Planes de viabilidad	https://www.gipuzkoa.eus/es/web/ekintzailea/empresari-entzuten-en-gipuzkoa-te-acompanamos	Iniciativa de asesoramiento a personas emprendedoras en la realización de planes de viabilidad.	3. Fuentes e ideas de emprendimiento
	elkar-EKIN lanean	https://www.camaragipuzkoa.com/elkar-ekin-lanean	Apoyo al emprendimiento y al autoempleo	3. Fuentes e ideas de emprendimiento
ASLE	Lanzituz	https://www.asle.es/programa-europeo-lanzituz-que-ha-tenido-como-objetivo-impulsar-la-economia-social-da-por-festivals-ociedad-lab/	Iniciativa de información, formación, asesoramiento a personas emprendedoras para la puesta en marcha de nuevas empresas de Economía Social.	3. Fuentes e ideas emprendimiento 6. Procesos, servicios y programas de apoyo
	EkilAn	https://asle.es/proiektua/ekilan-trabajar-el-emprendimiento/	Programa de ASLE y financiado por CEPES (Confederación Empresarial Española de la Economía Social) y la Unión Europea. En EkilAn, nuestro objetivo es fomentar el emprendimiento colectivo y la creación de Sociedades Laborales.	3. Fuentes e ideas de emprendimiento
	Programa EKINGIZA	https://asle.es/tu-empresa/crear_zaharra/ekingiza-emprendimiento/	Con el apoyo y financiación del Departamento de Empleo, Cohesión Social e Igualdad de la Diputación Foral de Bizkaia, es una oportunidad diseñada para transformar la economía social y el ámbito de los cuidados mediante el emprendimiento en equipo.	3. Fuentes e ideas de emprendimiento
	Kocolab	https://asle.es/2024/10/09/kocolab-2024/	Congreso de emprendimiento diseñado para descubrir, aprender y emprender y donde se busca desglosar las claves, estrategias y secretos del camino emprendedor. Conferencias, talleres interactivos, networking y casos de éxito.	1. Cultura y valores emprendedores
	Jornada sobre SALES y emprendimiento cultural (vía LABORPAR)		Jornada sobre SALES y emprendimiento cultural, organizado por ASLE vía LABORPAR (Federación Empresarial de Sociedades Laborales y Empresas Participadas de España)	1. Cultura y valores emprendedores

LISTADO DE ACCIONES DEL PIE 2028 - AGENTES PRIVADOS

Agente responsable	Acción	Enlace a información	Descripción	Eje / etapa del ciclo de vida
Universidades				
Universidad de Deusto	Título propio en Innovación y Emprendimiento	https://www.deusto.es/es/nicio/estudia/estudios/grado/programa-innovacion-y-emprendimiento	Iniciativa de formación adicional que pueden cursar de manera simultánea a sus estudios los estudiantes de Grado y Doble Grado del campus de Donostia como un complemento excelente a su formación. Este Título permite al alumnado ser competente para desarrollar el comportamiento innovador y emprendedor.	1. Cultura y valores emprendedores 2. Capital Humano 3. Fuentes e ideas de emprendimiento
	Deusto Ekintzaila Astea-World Entrepreneurship Week-Semana Deusto Emrende	https://www.deusto.es/es/nicio/soimos-deusto/centros-universitarios/otros-eventos/deusto	Semana dedicada al emprendimiento en las diversas facultades.	1. Cultura y valores 3. Fuentes e ideas de emprendimiento 6. Procesos y programas de apoyo 9. Ecosistema
	Foro Empleo y Emprendimiento	https://www.deusto.es/es/nicio/vive/eventos/foro-empleo-emprendimiento	Iniciativa para impulsar la empleabilidad y el emprendimiento al finalizar los estudios universitarios.	1. Cultura valores, 2. Capital Humano, 3. Fuentes e ideas de emprendimiento, 5. Acceso a mercado, 6. Procesos, servicios apoyo, 9. Ecosistema
	CreacionI	https://www.deusto.es/es/nicio/estudia/estudios/cursos-seminario/creacion	Formación semipresencial de la Universidad de Deusto para entrenar el espíritu emprendedor de las personas primer curso de todos los grados y facultades.	1. Cultura y valores emprendedores 2. Capital Humano
	DeustoSTART I	https://www.deusto.es/es/nicio/estudia/estudios/cursos-seminario/deustostart	Programa de desarrollo de la competencia, intención y autoeficacia emprendedora de las personas participantes.	1. Cultura y valores emprendedores 2. Capital Humano
	DeustoSTART II	https://www.deusto.es/es/nicio/estudia/estudios/cursos-seminario/deustostart-2?_gl=1*fvcu9*_up*MQ..	Programa de formación para la puesta en marcha de proyectos emprendedoras de las personas participantes.	1. Cultura y valores emprendedores 2. Capital Humano 3. Fuentes e ideas de emprendimiento 9. Ecosistema
	Módulo Emprendimiento-Executive MBA	https://www.deusto.es/es/nicio/estudia/estudios/execute-education/executive-mba	Iniciativa para el desarrollo de competencias en el lanzamiento de proyectos de intraemprendimiento.	1. Cultura valores 2. Capital Humano 3. Fuentes e ideas de emprendimiento 5. Acceso a mercado
	Módulo Innovación, Emprendimiento y Sostenibilidad-Master Universitario en Dirección de Empresas	https://www.deusto.es/es/nicio/estudia/estudios/master-universitario/direccion-empresas/plan-de-estudios	Iniciativa de desarrollo de la competencia, intención y autoeficacia emprendedora de las personas participantes.	1. Cultura y valores emprendedores 2. Capital Humano 3. Fuentes e ideas de emprendimiento
	Módulo Innovación, Emprendimiento y Sostenibilidad-Master in Business Innovation	https://www.deusto.es/es/nicio/estudia/estudios/execute-education/business-innovation-programme	Iniciativa de desarrollo de la competencia, intención y autoeficacia emprendedora de las personas participantes.	1. Cultura y valores emprendedores 2. Capital Humano 3. Fuentes e ideas de emprendimiento
	Deusto Emrende AlumnI	https://www.winkdm.com/showcase/deusto-master-dual-en-emprendimiento-en-accion/about/ https://blogs.deusto.es/led-austo/tag/taller/	Comunidad de personas que forman parte del ecosistema de la Universidad de Deusto en los ámbitos relacionados con la innovación y el emprendimiento.	1. Cultura valores 2. Capital Humano 6. Procesos, servicios apoyo 9. Ecosistema
	Master Dual en Emprendimiento en Acción	https://blogs.deusto.es/led-austo/tag/taller/	Iniciativa de desarrollo de competencias para concebir y liderar proyectos empresariales innovadores tanto de nueva creación como en el seno de sus propias organizaciones.	1. Cultura valores emprendedores 2. Capital Humano 3. Fuentes e ideas de emprendimiento 9. Ecosistema
	Talleres	https://blogs.deusto.es/led-austo/tag/taller/	Talleres para personas emprendedoras en proceso de diseño y lanzamiento de su proyecto emprendedor.	1,2,3,4,5,6,8,9
	Deusto Social Innovation Program	https://blogs.deusto.es/led-austo/deusto-sip-social-innovation-program/	Programa para impulsar startups e iniciativas emprendedoras no tecnológicas.	1. Cultura y valores 2. Capital humano 3. Fuentes e ideas 6. Procesos y programas
	DeustoSTART-Corporate	https://www.deusto.es/es/nicio/estudia/estudios/cursos-seminario/deustostart	Programa de acompañamiento en intraemprendimiento.	2. Capital Humano 9. Ecosistema
	DeustoKabi	https://beaz.bizkaia.eus/creacion/espacios/espacios-incubacion/deustokabi/	Incubadora-aceleradora de proyectos emprendedores de carácter innovador.	1,2,3,4,5,6,8,9
	Innogune	https://www.deusto.es/es/nicio/vive/actualidad/noticias/innogune-centro-de-creacion-de-empresas-de-la-universidad-de-deusto	Incubadora-aceleradora de proyectos emprendedores de carácter innovador.	1,2,3,4,5,6,8,9
	Deusto Practicum Emrende	https://www.deusto.es/es/nicio/estudia/estudios/cursos-seminario/practicum-emrende	Programa de apoyo a prácticas curriculares de grado en Startups.	1. Cultura valores 2. Capital Humano 6. Procesos y programas
Creceer+	https://www.sri.eus/es/led-austo/category/creceer/ https://blogs.deusto.es/led-austo/category/creceer-2/ https://blogs.deusto.es/led-austo/category/creceer-2/	Iniciativa cuyo fin es conseguir, a través de su red de inversores la financiación necesaria para startups. Es la única red inversora abierta y generalista del País Vasco que trabaja con personas emprendedoras locales y también de otras regiones.	4. Financiación e inversión 6. Procesos y programas apoyo 9. Ecosistema	

LISTADO DE ACCIONES DEL PIE 2028 - AGENTES PRIVADOS

Agente responsable	Acción	Enlace a información	Descripción	Eje / etapa del ciclo de vida
Mondragon Unibertsitatea	Bilbao Berrikuntza Faktoria	https://bbfaktoria.mondragon.edu/eu/hasiera	Primer ecosistema de aprendizaje, innovación y emprendimiento, ubicado en Bilbao, que aglutina en un mismo espacio y de forma integral, formación universitaria y una comunidad de personas tractoras de iniciativas empresariales innovadoras.	1. Cultura y valores 2. Capital Humano
	HIREKIN	https://www.mondragon.edu/es/escuela-politecnica-superior/emprendimiento-tecnologico/hirekin	Centro de innovación y emprendimiento liderado por la Escuela Politécnica de Mondragon Unibertsitatea	3. Ideas y nuevas iniciativas 8. Infraestructura
	LEINN	https://www.mondragon.edu/es/grado-liderazgo-empresarios-innovacion?utm_source=googleads&utm_medium=traf	Primer Grado Europeo en Liderazgo Emprendedor e Innovación, donde los estudiantes son formados para convertirse en personas emprendedoras.	1. Cultura y valores 2. Capital Humano 3. Ideas y nuevas iniciativas
	MINN	https://mondragonteamacademy.com/es/programa-de-emprendimiento/minn-as https://www.mondragon.edu	Master internacional en Intraemprendizaje e Innovación colaborativa.	1. Cultura y valores 2. Capital Humano 3. Ideas y nuevas iniciativas
	Diploma Especialización Team Mastery	https://www.mondragon.edu/cursos/es/diploma-especializacion-universitario-team-mastery	Máster en conocimiento, herramientas, experiencia y contactos en el ámbito relativo al coaching de equipos emprendedores (docentes de LEINN). El programa dura 1 año y está orientado a profesores/as, emprendedores/as y gerentes.	1. Cultura y valores 2. Capital Humano 3. Ideas y nuevas iniciativas
	Formación para profesionales	https://www.mondragon.edu/cursos/es	Cursos sobre emprendimiento, gestión de proyectos de innovación e intraemprendimiento dentro de las empresas y organizaciones.	1. Cultura valores 2. Capital Humano 3. Ideas y nuevas iniciativas
	BBF Fintech	https://bbfaktoria.mondragon.edu/es/fintech	Incubadora de startups fintech ubicado en BBF.	2. Capital Humano 8. Infraestructura
	Programas de Innovación Abierta	https://www.mondragon.edu/es/master-universitario-emprendimiento-innovacion-abierta	Desarrollo de programas de innovación abierta para conectar startups, corporaciones, expertas e inversoras de las verticales identificadas como estratégicas. Como objetivo crear equipos emprendedores que desarrollen competencias clave.	1. Cultura valores 2. Capital Humano 3. Ideas y nuevas iniciativas
	MTA Changemaker Lab	https://mondragonteamacademy.com/entrepreneurship-programs/changemaker-lab/en	Creación de proyectos emprendedores en grupos multidisciplinares para transformar ideas en proyectos reales mediante formación práctica e innovadora y siempre en equipos compuestos por estudiantes de distintos grados y facultades.	1. Cultura valores emprendedores 2. Capital Humano 3. Ideas y nuevas iniciativas
	MTA Venture Builder	https://elperiodico.universitario.com/es/noticias/mondragon-unibertsitatea-crea-una-red-para-impulsar-y-acelerar-cooperativas-de-plataforma-digital-en-el-estado	Creación experiencia real de pre-incubación; inclusión de componente tecnológico para incrementar escalabilidad y el valor de las start ups; trabajo en oportunidades de negocio previamente detectadas por los partners tecnológicos para testar la capacidad de desarrollo de start ups invertibles y escalables; creación de un modelo propio de incubación, con metodología, formación, mentores y resultados concretos.	2. Capital Humano 3. Ideas y nuevas iniciativas 4. Financiación e inversión 5. Acceso a mercado
	MTA Incubación	https://www.mondragon.edu/es/noticias/asset-publisher/zetGcKA3WtSK/content/mta-mondragon-team-academy	Acompañamiento de las startups que se crean en los laboratorios y ecosistema de MTA.	2. Capital Humano 5. Procesos, servicios apoyo
	AS FABRIK	https://www.mondragon.edu/es/donde-estamos/bilbao-asfabrik	Iniciativa que busca incrementar la competitividad de las empresas de Bilbao en el sector de los servicios tecnológicos mediante adquisición de capacidades necesarias para prestar servicios a empresas en el entorno de la industria 4.0.	2. Capital Humano 3. Ideas y nuevas iniciativas
	Itinerario académico emprendedor		Desarrollo de competencias emprendedoras en equipos a través de una asignatura multidisciplinar.	1. Cultura valores 2. Capital Humano 3. Ideas y nuevas iniciativas
	Itinerario no académico emprendedor		Desarrollo de competencias emprendedoras y fomento del itinerario profesional emprendedor a través del desarrollo del trabajo final de grado de ingeniería construyendo o contribuyendo a un proyecto emprendedor ya existente	1. Cultura valores 2. Capital Humano 3. Ideas y nuevas iniciativas
	Cultura emprendedora desde la tecnología		Acercamiento del alumnado a la cultura emprendedora a través de la metodología "technology-push": apalancando la mayor sensibilidad hacia la tecnología y el desarrollo y celebrando concursos.	1. Cultura valores 2. Capital Humano 3. Ideas y nuevas iniciativas
	Modelo Universidad emprendedora		Investigación y adaptación del Modelo Universidad Técnica Emprendedora EH INNOVATE, para establecer una referencia que guía el camino hacia el emprendizaje a través de diferentes factores.	1. Cultura valores 2. Capital Humano 6. Procesos, servicios apoyo 9. Ecosistema
	Industrial Sustainable Entrepreneurship Awards	https://www.mondragon.edu/es/escuela-politecnica-superior/emprendimiento-tecnologico/industrial-sustainable-entrepreneurship-awards	Concurso que ofrece la posibilidad de que una persona con una idea de negocio de base industrial -o que ya esté consolidada como startup- pueda incorporar a su proyecto un o una estudiante de ingeniería de MU. La universidad y las empresas colaboradoras en el concurso ofrecerán una beca para que el o la estudiante colabore con la puesta en marcha del proyecto de emprendimiento.	1. Cultura y valores 2. Capital humano

LISTADO DE ACCIONES DEL PIE 2028 - AGENTES PRIVADOS

Agente responsable	Acción	Enlace a información	Descripción	Eje / etapa del ciclo de vida
Observatorio Vasco del Emprendimiento EEB-OVE	Observatorio Vasco del Emprendimiento EEB-OVE	https://eeb-ove.eus/inicio/	Entidad formada por la UPV/EHU, Universidad de Deusto y Mondragon Unibertsitatea, que tiene como objetivo es transformar los datos sobre el emprendimiento en iniciativas para el fomento y promoción empresarial.	9. Ecosistema
Centro de Innovación y Emprendimiento de Tecnun	InnCommon	https://www.unav.edu/web/innovation-factory/alumni	Un espacio para antiguos alumnos emprendedores. Una comunidad donde poner en común ideas y proyectos de emprendimiento, donde recibir asesoramiento de manera gratuita y donde compartir experiencias, conocer a otros emprendedores o formarse.	1. Cultura valores 2. Capital Humano 3. Ideas y nuevas iniciativas 9. Ecosistema
	InnChallenge	https://www.unav.edu/web/innovation-factory/challenge	A través del método utilizado para innovar y emprender en Silicon Valley, la metodología Lombard, se ofrece una solución y un impacto REAL a diferentes retos del entorno: exclusión social, discapacidad o ayuda a la hostelería.	1. Cultura valores 2. Capital Humano 3. Ideas y nuevas iniciativas 9. Ecosistema
	InnCorner	https://www.unav.edu/web/innovation-factory/	Evento para start ups y alumnos/egresados. Se pretende proporcionar talento joven a las start ups, dándoles visibilidad y una opción innovadora de salidas profesionales a los alumnos.	2. Capital Humano 6. Procesos, servicios apoyo 9. Ecosistema
	Creación de Start Ups	https://www.unav.edu/web/innovation-factory/	Impulso a la transferencia de conocimiento científico tecnológico a través de la creación de nuevas empresas.	3. Ideas y nuevas iniciativas 4. Financiación e inversión 5. Acceso a mercado 9. Ecosistema
	Módulo de Ecosistemas de Innovación y emprendimiento	https://www.unav.edu/web/innovation-factory	Formación específica para los alumnos del Master en Innovación y Tecnologías.	1. Cultura valores 2. Capital Humano 3. Ideas y nuevas iniciativas
Basque Culinary Center	Grado de Gastronomía: formación básica de emprendimiento	https://www.bculinary.com/es/grado-gastronomia https://www.bculinary.com/es/grado-gastronomia/academics/ca	A lo largo de todo el grado de Gastronomía se imparte formación básica general de emprendimiento.	2. Capital Humano
	Grado de Gastronomía: Itinerario de especialización: Negocio y emprendimiento	https://www.bculinary.com/es/grado-gastronomia	Dentro del grado de Gastronomía se ofrece el itinerario de especialización de Negocio y emprendimiento. En el tercer curso de grado, el alumno deberá elegir uno de los itinerarios (hay 3). Uno de ellos es el ITINERARIO INNOVACIÓN, NEGOCIO Y EMPRENDIZAJE. Nuevas tendencias e innovación en procesos de servicio.	2. Capital Humano
	Master de Innovación y Gestión de Restaurantes	https://www.bculinary.com/es/masters/innovacion-y-gestion-de-restaurantes	Contenidos sobre emprendimiento incluidos en el Master de Innovación y Gestión de Restaurantes.	2. Capital Humano
	Talleres en Culinary Action!	https://www.bculinary.com/es/noticias/culinary-action-celebra-una-nueva-cita-con-el-emprendimiento	Apoyo a personas emprendedoras y startups mediante talleres que se engloban en Culinary Action!	2. Capital Humano 3. Fuentes e ideas de
	Aceleración en Culinary Action!	https://www.bculinary.com/es/noticias/culinary-action-e-impact-hub-lanzan-global-foodtech-accelerator	Apoyo a personas emprendedoras y startups mediante programas de aceleración que se engloban en Culinary Action!	2. Capital Humano 3. Fuentes e ideas 6. Procesos y programas
	Behatoki	https://behatoki.eus/es/	Plataforma enfocada principalmente al sector de la industria 4.0, identificando sus aplicaciones a la gastronomía y desvelando oportunidades para la industria local.	3. Fuentes e ideas de emprend. 9. Ecosistema
	Mindtegi	https://www.labe-dgi.com/es/noticias/se-lanza-mindtegi-portal-abierto-de-ideas-e-innovacion/	Plataforma digital que funciona como semillero o cooperativo de ideas y promueve la colaboración, la participación de personas y el desarrollo de nuevos proyectos de innovación abierta.	3. Fuentes e ideas de emprend. 9. Ecosistema
	Digital Gastronomy Lab	https://www.camibales.com/actualidad/basque-culinary-center-2/ https://www.bculinary.com/es/noticias/basque	Laboratorio para la ideación, co-creación, prototipado y testeo de nuevos conceptos, productos, servicios y experiencias en la cadena de valor de la gastronomía, incorporando el componente tecnológico.	3. Fuentes e ideas 8. Infraestructuras inteligentes 9. Ecosistema
ESTIA - Institute of Technology	ESTIA	https://www.estia.fr/	Ofrece soporte en infraestructuras, capacitación y redes de conexión.	2. Capital Humano 6. Procesos y programas 8. Infraestruct. Inteligentes

Agente responsable	Acción	Enlace a información	Descripción	Eje / etapa del ciclo de vida
Agentes de ciencia, tecnología e innovación				
AZTI	Apoyo - acompañamiento	https://www.azti.es/aztinnova/financiacion/programa-para-el-acompanamiento-en-el-proceso-de-creacion-y-desarrollo-empresarial	Ayuda en prototipado y asesoramiento de expertos y mentoring.	6. Procesos, servicios y programas de apoyo
	AZTIInnova	https://www.azti.es/aztinnova/	Canal de participación para compartir ideas de proyectos, inquietudes, soluciones a necesidades del ámbito marino y alimentario, para analizar sus posibilidades de desarrollo.	6. Procesos, servicios y programas de apoyo
	F4F	https://www.expofoodtech.com/	Evento internacional líder en innovación tecnológica para la industria alimentaria y bebidas	4. Acceso a financiación e inversión 5. Acceso a mercado 9. Ecosistema
BRTA	Basque Tek Ventures	https://brta.euzkadi.eus/basque-tek-ventures-es/webbrta00-content/es/	Venture Builder de transferencia tecnológica liderado por el Gobierno Vasco y SPRI, en colaboración con BRTA, Gestión de Capital Riesgo del País Vasco y los BICs que promueve y acompaña la construcción de startups de alto impacto.	3. Fuentes e ideas 5. Acceso a mercado 6. Procesos y programas
CEIT	Transferencia y spin-offs	https://www.ceit.es/servicios-y-resultados/spin-offs	Apuesta por la transferencia de conocimiento al tejido empresarial y generación de spin-offs.	3. Fuentes e ideas 5. Acceso a mercado 6. Procesos y programas
CIDETEC	Transferencia y spin-offs	https://cidetec.es/nuestra-oferta/spin-offs/	Apuesta por la transferencia de conocimiento al tejido empresarial y generación de spin-offs.	3. Fuentes e ideas 5. Acceso a mercado 6. Procesos y programas
FUNDACIÓN BIOZIENTZIAK GIPUZKOA FUNDAZIOA	Nuevos proyectos biosanitarios	https://biogif.eus/	Promoción e impulso de nuevos proyectos empresariales ligados al ámbito biosanitario que contribuyan al bienestar de las personas y generen nuevos empleos de calidad en el territorio	3. Fuentes e ideas de emprendimiento
	Comité de Expertos	https://biogif.eus/	Formado por profesionales de reconocido prestigio con diferentes competencias y especialidades específicas, acorde a la tipología de proyectos, emite una opinión con respecto a la viabilidad técnica de nuevos proyectos presentados.	3. Fuentes e ideas de emprendimiento
	Comité de Inversión	https://biogif.eus/	Análisis de la viabilidad económico-financiera de los proyectos y valoración sobre la idoneidad o no de invertir en él.	3. Fuentes e ideas de emprendimiento
	Programa de Financiación	https://biogif.eus/	Financiación de proyectos empresariales en el ámbito biosanitario con hasta un máximo de 250m€, en forma de anticipo reembolsable. La liberación de fondos se produce en función del cumplimiento de hitos establecidos en la evaluación.	4. Acceso a financiación e inversión
GAIKER	Transferencia y spin-offs		Apuesta por la transferencia de conocimiento al tejido empresarial y generación de spin-offs.	3. Fuentes e ideas de emprendimiento
IDEKO	Transferencia y spin-offs	https://www.ideko.es/es/noticias/sensores-inalambricos-para-monitorizar-de-por-vida-los	Apuesta por la transferencia de conocimiento al tejido empresarial y generación de spin-offs.	3. Fuentes e ideas de emprendimiento
IKERLAN	Encuentros y programas	https://ikerlan.talentclue.com/es/node/111335279/4590	Encuentros y programas de colaboración para impulsar el emprendimiento.	1. Cultura y valores emprendedores 2. Capital Humano
	Transferencia y spin-offs	https://ikerlan.talentclue.com/es/node/111335279/4590	Apuesta por la transferencia de conocimiento al tejido empresarial y generación de spin-offs.	3. Fuentes e ideas 5. Acceso a mercado 6. Procesos y programas

LISTADO DE ACCIONES DEL PIE 2028 - AGENTES PRIVADOS

Agente responsable	Acción	Enlace a información	Descripción	Eje / etapa del ciclo de vida
INNOBASQUE	Catálogo de actuaciones		Iniciativa que persigue la realización de un inventario de actuaciones orientadas al fortalecimiento del sistema emprendedor-innovador, para su recopilación en un catálogo de financiación, inversión y capacitación de la innovación.	4. Acceso a financiación e inversión
	Voluntare - Red de voluntariado corporativo	https://www.voluntare.org/volunteca/grupo-trabajo-voluntarios-corporativo-intraemprendimiento-social/2wrdmd1stf148	Red de voluntariado corporativo que, junto con Nittúa, va a liderar un grupo de trabajo en materia de intraemprendimiento.	3. Fuentes e ideas de emprendimiento
	Modelo y cartera de servicios del Distrito Cultural y Creativo Vasco, BDCC	https://mapa.innobasque.eus/ agente/bdcc-basque-district-of-culture-and-creativity	Desarrollo modelo de servicios específicos del Distrito Cultural y Creativo Vasco, BDCC. Cartera de Servicios del distrito y su implantación definitiva. Dotación de conocimiento a los agentes responsables de formar y asesorar a las ICC emprendedoras, sobre las herramientas actualmente disponibles.	2. Capital Humano 3. Fuentes e ideas 6. Procesos, servicios de apoyo 9. Ecosistema
	LI Euskadi Donostia	https://www.donostia.eus/home.pdf/0/9AEFB0955c25f582c1258c36005BD3b5?OpenDocument&idioma=es	Programa educativo de promoción de vocaciones tecnológico científicas. Categorías Explorer y Challenge. 4-16 años. Colaboración con Innobasque, Deusto y MU.	2. Capital Humano
	STEAM sare	https://www.innobasque.eus/educacion-steam/steam-sare/	Impulsar estudios STEAM entre jóvenes. Colaboración entre centros formativos y empresas. Con la colaboración de Innobasque.	1. Cultura y valores 2. Capital Humano
	Colaboración Innobasque y BIC Gipuzkoa		Convenio de colaboración con Innobasque en materia de innovación. Colaboración con BIC Gipuzkoa en aquellos proyectos con un componente industrial-tecnológico.	6. Procesos, servicios de apoyo
NEIKER	Desarrollo de ideas emprendedoras	https://neiker.eus/es/noticias/el-consorcio-europeo-eit-food-busca-las-60-startups-mas-innovadoras-del-sector-agroalimentario	Apoyo al desarrollo de ideas emprendedoras	3. Fuentes e ideas de emprendimiento
	Apoyo - acompañamiento		Asesoramiento en la puesta en marcha y aceleración.	6. Procesos y programas de apoyo
TECNALIA	Tecnalia Ventures	https://www.tecnalia.com/noticias/premio-sebastian-iruretagoyena-tecnalia-ventures	Iniciativa para promover emprendimiento tanto internamente (investigadores) como de otros emprendedores.	1. Cultura y valores 2. Cap. Humano 6. Procesos, servicios apoyo
	Zinemaldia Startup Challenge	https://www.ribe.eus/ribe/noticia/20240805/la-inteligencia-artificial-sera-la-protagonista-de-zinemaldia-startup	Iniciativa central de Zinemaldia & Technology.	3. Fuentes e ideas de emprendimiento
	Acuerdo con Deusto Business School	https://www.deusto.es/es/noticia/vive/actualidad/noticias/tecnalia-ventures-y-deusto-business-school-consolidan-su-colaboracion	Colaboración en emprendimiento y transferencia tecnológica.	1. Cultura y valores 2. Capital Humano
TEKNIKER	Transferencia y spin-offs		Apuesta por la transferencia de conocimiento al tejido empresarial y generación de spin-offs.	3. Fuentes e ideas de emprendimiento
VICOMTECH	Zinemaldia Startup Challenge	https://www.vicomtech.org/es/actualidad/detalle/575-la-inteligencia-artificial-protagoniza-la-seleccion-de-los-proyectos-de-zinemaldia-startup-challenge	Iniciativa central de Zinemaldia & Technology.	3. Fuentes e ideas de emprendimiento
	Transferencia y spin-offs	https://www.ehu.es/es/w eb/informatika-fakultatea/unibertsitatea-entresa/aurkezpena https://www.spd.eus/es/te	Apuesta por la transferencia de conocimiento al tejido empresarial y generación de spin-offs.	3. Fuentes e ideas de emprendimiento

LISTADO DE ACCIONES DEL PIE 2028 - AGENTES PRIVADOS

Agente responsable	Acción	Enlace a información	Descripción	Eje / etapa del ciclo de vida
Otros agentes privados del ecosistema				
Ajebask	Emprendimiento	http://ajebaskalava.es/aprendiendo-a-emprender/	Apoyo al emprendimiento juvenil, a través de acciones como: Asesoramiento en subvenciones; Escuela Joven de Iniciativas Profesionales; Encuentros empresariales; y Premio Joven Empresario/a de Álava.	1. Cultura y valores emprendedores 3. Fuentes e ideas de emprendimiento
	BNI Gazte	https://ajebask.eus/ova_se	Objetivo: establecer contactos entre empresas y crear sinergias entre ellas. Formato híbrido de reuniones tanto presenciales como online entre los socios del grupo con el fin de interactuar entre ellos.	1. Cultura y valores emprendedores 3. Fuentes e ideas de emprendimiento
	Orientación laboral	http://ajebaskalava.es/centro-colaborador-de-lanbide/	Acciones grupales y orientaciones individuales, en colaboración entre Ajebask y Lanbide.	3. Fuentes e ideas de emprendimiento
	Convenio Ajebask	http://ajebaskalava.es/guia-de-ofertas-y-convenios-ajebask-alava/	Fomento del emprendimiento femenino, impulsando acciones como: - Asesoramiento en subvenciones. - Escuela Joven de Iniciativas Profesionales. - Encuentros empresariales. - Premio Joven Empresario/a de Álava.	1. Cultura y valores emprendedores 3. Fuentes e ideas de emprendimiento
	Convenio Ajebask	http://ajebaskalava.es/guia-de-ofertas-y-convenios-ajebask-alava/	Convenio AJEBASK para financiar proyectos de emprendimiento.	4. Acceso a financiación e inversión
Foro de Emprendedores de ADEGI	Foro de emprendedores	https://www.adegi.es/foro-emprendedores/web/es/comunidad-emprendedora/	Comunidad de personas emprendedoras orientada a favorecer la interacción, conexión y colaboración entre dichas personas, el aprendizaje compartido, y la elaboración de propuestas de mejora del ecosistema de emprendimiento, a través de diversas actividades y espacios.	1. Cultura y valores emprendedores
	Escuela de personas emprendedoras	https://www.adegi.es/foro-emprendedores/web/es/blog/mentoringcolectivo-escuela-de-emprendedoras-lanbide-orientacion-emp/	Talleres de mentorización colectiva, cursos de apoyo a startups, empresas consolidadas y en crecimiento, así como sesiones sobre emprendimiento a escuelas de enseñanza general privada.	1. Cultura y valores emprendedores
	Aupa Zuek	https://adegi.es/foroemprededores/blog/2025/01/31/encuentro-aupa-zuek-fuckup-nights-vol-ix-en-estando-ideas-	Eventos cuatrimestrales entre personas emprendedoras e invitadas externas. Networking.	1. Cultura y valores emprendedores
	Reconocimiento anual Foro de Emprendedores	https://adegi.es/foroemprededores/premio-nueva-empresa-de-gipuzkoa/	Galardón de reconocimiento del trabajo de personas emprendedoras en Gipuzkoa.	1. Cultura y valores emprendedores 3. Fuentes e ideas de emprendimiento
	Fondo de capital riesgo	https://adegi.es/foroemprededores/blog/2016/10/28/adegi-geroa-elkargi-impulsan-fondo-capital-riesgo-la-recepcion-	Fondo de capital riesgo, específico para creación de nuevas empresas creado junto a Geroa y Elkargi. Con una inversión inicial de 5M€ abarca toda la cadena de valor desde la creación de la startup, hasta el acompañamiento técnico y financiero en su desarrollo y crecimiento.	3. Fuentes e ideas de emprend. 6. Procesos, servicios y programas de apoyo
	Mentorización	https://www.adegi.es/foro-emprendedores/web/es/blog/mentoringcolectivo-escuela-de-emprendedoras-lanbide-orientacion-emp/	Nuevo itinerario de aprendizaje y contraste para personas emprendedoras.	3. Fuentes e ideas de emprendimiento
	Foro Konekta Gipuzkoa	https://www.adegi.es/foro-emprendedores/web/es/blog/cronica-de-la-edicion-del-foro-konekta-gipuzkoa-emprendedores-pymes-e-inversores-suman-fuerzas-empresariales/	En colaboración con Smartup, nuevo formato de cooperación entre BerriUp, Adeg, Orkestra Crecermá, Tecnalia Ventures, Elkargi y Geroa. Espacio de presentación de startups para generar nueva actividad empresarial en Gipuzkoa, donde se da la oportunidad a 10 startups seleccionadas de ponerse en contacto con personas inversoras y pyme interesadas.	3. Fuentes e ideas de emprendimiento
	Orbita	https://www.adegi.es/foro-emprendedores/web/es/orbita/	Plataforma que facilita el intercambio de conocimiento y la exploración de sinergias y oportunidades de negocio.	1. Cultura y valores 2. Capital humano 3. Fuentes e ideas 6. Procesos y programas
	Colaboración en Startinnova	https://www.adegi.es/foro-emprendedores/web/es/blog/startinnova-trabajando-actitudes-y-comportamientos-	Colaboración con el Diario Vasco en el fomento de comportamientos emprendedores en los ciclos de formación de jóvenes estudiantes en edades de 16 a 20 años.	1. Cultura y valores emprendedores 3. Fuentes e ideas de emprendimiento

LISTADO DE ACCIONES DEL PIE 2028 - AGENTES PRIVADOS

Agente responsable	Acción	Enlace a información	Descripción	Eje / etapa del ciclo de vida
Foro CEBEK Emprende	Foro CEBEK Emprende	https://www.cebekemprende.com/	Comunidad de personas emprendedoras orientada a favorecer la interacción, conexión y colaboración entre dichas personas, el aprendizaje compartido, el intercambio de experiencias, y la promoción de las nuevas empresas, a través de diversas actividades y espacios.	1. Cultura y valores emprendedores
	Convenios de colaboración de apoyo a personas emprendedoras	https://www.cebekemprende.com/post/cebekydeust-consumidorechilfirmamunepuenedcolaboracionc3%9B3nparamulsaatjalentoiow	Servicios de apoyo a personas emprendedoras y micropyme, a través de acuerdos de colaboración con agentes financieros-inversores, legales, telecomunicaciones o salud, entre otros.	3. Fuentes e ideas de emprendimiento
	Foro de inversión	https://www.cebekemprende.com/post/dos-proyectos-de-cebek-emprende-reciben-inviticac3%9B3n-parael	Foro de inversión para empresas con necesidades de financiación.	3. Fuentes e ideas de emprendimiento
	Colaboración con DEMA		Apoyo al crecimiento y consolidación de proyectos emprendedores que superan un año de vida.	3. Fuentes e ideas de emprendimiento
	Mentoring		Colaboración con Bizkaia Mentoring Networking (BEAZ) y SECOD para prestar servicios de mentoring a las personas emprendedoras.	3. Fuentes e ideas de emprendimiento
	Análisis de factores del emprendimiento femenino	https://www.cebekemprende.com/	Apoyo al análisis de factores del emprendimiento femenino en actividades de valor añadido.	3. Fuentes e ideas de emprendimiento
	Visibilización de mujeres emprendedoras y empresarias	https://www.cebekemprende.com/	Apoyo a la visibilización de las mujeres emprendedoras a través de la colaboración con la Asociación de Empresarias y Directivas de Bizkaia, así como en el apoyo a través de la colaboración con CEBEK.	3. Fuentes e ideas de emprendimiento
FORO SEA Emprende	Foro de emprendedores		Comunidad de personas emprendedoras orientada a favorecer la interacción, conexión y colaboración entre dichas personas, el aprendizaje compartido y el acceso a servicios, a través de diversas actividades y espacios.	1. Cultura y valores emprendedores 3. Fuentes e ideas de emprendimiento
	Álava Crowfunders		Asesoramiento personalizado en crowdfunding y boletín informativo, para personas emprendedoras y proyectos alaveses.	3. Fuentes e ideas de emprendimiento
Iberdrola	Perseo Venture Client	https://www.iberdrola.com/innovacion/programa-internacional-startups-perseo	Unidad de venture client que ofrece acceso al ecosistema de Iberdrola, programas piloto (+30 pilotos desarrollados con nuevas empresas tecnológicas) e inversión (entre 500.000 y 3Me -primeras rondas) y coinversión con empresas y fondos de capital riesgo	4. Acceso a financiación e inversión 5. Acceso a mercado 6. Procesos, servicios y programas de apoyo
	Jóvenes emprendedores	https://www.iberdrola.com/trabaja-con-nosotros/estudiantes/iberdrola-u-programa	Fomento del emprendimiento joven y la innovación tecnológica de los estudiantes	1. Cultura y valores 2. Capital humano
	Innovación abierta y prototipado de tecnología de INNOLAB	https://www.iberdrola.es/na/com/sala-comunicacion/noticias/detalle/240215-innolab-bizkaia	Participación en el programa de innovación abierta y prototipado de tecnología de INNOLAB.	3. Fuentes e ideas 8. Infraestruct. Inteligentes
Petronor	Jornadas de energía y emprendimiento	https://petronor.eu/es/medios/ultimedia/1-jornada-de-energia-y-emprendimiento/	Se organizan jornadas y charlas para abordar la temática de la energía y el emprendimiento.	2. Capital Humano 9. Ecosistema
Repsol	Venture client	https://www.repsol.com/es/innovacion/corporate-venturing/index.cshml	Unidad de corporate venturing de Repsol	4. Acceso a financiación e inversión 5. Acceso a mercado 6. Procesos, servicios y programas de apoyo
Dominion	BQUO	https://bquobydominion.com/	Programa de corporate venturing de la empresa Dominion, que busca la atracción de talento y el impulso de proyectos tecnológicos.	5. Acceso a mercado

LISTADO DE ACCIONES DEL PIE 2028 - AGENTES PRIVADOS

Agente responsable	Acción	Enlace a información	Descripción	Eje / etapa del ciclo de vida
Ormazabal	Ormazabal Startup Switch	https://www.ormazabalstartups witch.com/	Vehículo de innovación abierta del grupo Ormazabal	4. Acceso a financiación e inversión 5. Acceso a mercado 6. Procesos, servicios y programas de apoyo
GH Cranes & Components	GH Startup Factory	https://ghstartupfactory.com/	Unidad de venture cliente de GH Cranes & Components	4. Acceso a financiación e inversión 5. Acceso a mercado 6. Procesos, servicios y programas de apoyo
CAF	CAF Startup Station	https://cafstartupstation.com/	Programa de venture client del grupo CAF para buscar, testar y adoptar soluciones de startups innovadoras.	4. Acceso a financiación e inversión 5. Acceso a mercado 6. Procesos, servicios y programas de apoyo
Mondragon Corporación	Centro de Promoción	https://www.mondragon-corporation.com/centro-promocion/	Unidad Estratégica de la Corporación Mondragon dedicada a identificar NEBTs y canalizarlas al entorno industrial Corporativo	4. Acceso a financiación e inversión 5. Acceso a mercado 6. Procesos, servicios y programas de apoyo
	Fondo de capital riesgo Mondragon Promoción		Fondo de capital riesgo de Mondragón Promoción	4. Acceso a financiación e inversión
	Divisiones de Mondragon		Coordinación y promoción de actividades intraemprendedoras en las cooperativas: intraemprendimiento, intercooperación y emprendimiento abierto - colaboración con startups)	1. Cultura y valores 6. Servicios y programas de apoyo
	Cooperativas		Actividad intraemprendedora en la mayoría de cooperativas de Mondragon. Modelos avanzados y equipos humanos especializados en algunas cooperativas expertas como ULMA o Fagor Ederlan	1. Cultura y valores 6. Servicios y programas de apoyo
	Itinerarios emprendedores	https://www.mondragon.edu/es/recorrido-emprendedor	Colaboración en el desarrollo de competencias emprendedoras en equipos de alumnado de ingeniería de MU	1. Cultura valores 2. Cap. Humano 3. Ideas y nuevas iniciativas
	Innolab Bilbao	https://www.illb.es/es/	Plataforma de innovación abierta y prototipado de tecnología (Mondragon es socio de Innolab)	3. Fuentes e ideas 8. Infraestructur. Inteligentes

LISTADO DE ACCIONES DEL PIE 2028 - AGENTES PRIVADOS

Agente responsable	Acción	Enlace a información	Descripción	Eje / etapa del ciclo de vida
Saiolan	Hegogipuzkoa Industria Berritu eta Indartu	https://www.saiolan.com/es/saiolan/	Promoción del territorio, mediante desarrollo de iniciativas: -Realización de un catálogo industrial. -Realización de un mapa de necesidades industriales. -Metodología para conectar el conocimiento de la RVCTi y oportunidades de antena internacional con las empresas. -Impulso y puesta en marcha de proyectos de desarrollo en el territorio (Individuales o colaborativos).	1. Cultura y valores emprendedores 3. Fuentes e ideas de emprendimiento
	Colaboración con instituciones	https://www.saiolan.com/es/saiolan/	Iniciativa de colaboración con instituciones educativas para el fomento de la cultura emprendedora y generación de ideas, a través de servicios de transferencia del modelo Saiolan, modelos de emprendimiento en entornos educativos y emprendimiento institucional.	1. Cultura y valores emprendedores 3. Fuentes e ideas de emprendimiento
	Servicios persona emprendedora	https://www.saiolan.com/es/bic-gipuzkoa/	Servicios de asesoramiento y apoyo a las personas emprendedoras para el fomento de la creación de ideas y nuevas iniciativas. Los servicios ofrecidos: Formación; Asistencia en la realización del Plan de Viabilidad Empresarial; Tutorización y acompañamiento en el desarrollo y contraste de la idea en el mercado real; Acceso a los programas de ayuda y financiación; y recursos para llevar a cabo el proyecto.	3. Fuentes e ideas de emprendimiento
	Servicios de empresa	https://www.saiolan.com/es/empresas/	Servicios de asesoramiento y apoyo en el desarrollo de ideas y nuevas iniciativas, así como en el proceso de crecimiento de las nuevas empresas a través de iniciativas como: Formación; Identificación de ideas y oportunidades de negocio; Desarrollo de proyectos de innovación aplicada en producto y procesos; Asistencia en la realización del plan de viabilidad empresarial; Acceso a programas de ayudas y de financiación; y procesos de intraemprendimiento.	3. Fuentes e ideas 6. Procesos, servicios y programas de apoyo
	Antena Internacional como motor de alianzas	https://www.saiolan.com/es/saiolan/	Acciones de impulso de alianzas internacionales, actuando como antena internacional. Saiolan ofrece a través de esta iniciativa los siguientes servicios: -Búsqueda de productos/soluciones dirigidos a las empresas del tejido empresarial vasco. -Especialización geográfica y sectorial en la búsqueda vinculada a sectores de especialización en tecnologías limpias y manufacturing avanzado. -Relaciones con incubadoras en el extranjero en sectores de interés. -Conexiones entre startup extranjeras y empresas del País Vasco.	3. Fuentes e ideas de emprendimiento
	Itinerarios emprendedores	https://www.saiolan.com/es/saiolan/	Colaboración en el desarrollo de competencias emprendedoras en equipos de alumnado de ingeniería de MU	1. Cultura valores 2. Cap. Humano 3. Ideas y nuevas iniciativas
GARAIA	Parque tecnológico GARAIA	https://www.ptgaraja.es/es/para-emprendedores-as/	Servicios específicos que cubren todas las necesidades que tiene la persona emprendedora a lo largo de toda la vida del proyecto.	1,2,3,4,5,6,8,9
Euskaltel	Startup Euskaltel	https://blog.euskaltel.com/empresas/las-claves-del-programa-de-asesoramiento-startups-euskaltel/	Programa de emprendimiento Startup Euskaltel como paso previo a acercar startups a sus clientes	6. Procesos, servicios y programas de apoyo
Elecnor	Programa de Liderazgo Corporativo en Emprendimiento e Innovación (PLCE)	https://fundacionelecnor.com/es/formacion_investigacion_liderazgo_corporativo_en_emprendimiento_e_innovacion/	Convenio de colaboración con Deusto Business School con el objetivo de impulsar y fomentar el emprendimiento como vehículo de la innovación, uno de los paradigmas de la nueva economía	1. Cultura y valores emprendedores 2. Capital Humano
Elkargi	Fondo de capital riesgo	https://elkargi.es/	Fondo de capital riesgo, específico para creación de nuevas empresas creado junto a Geroa y Adegí. Con una inversión inicial de 5Me, aborda toda la cadena de valor desde la creación de la startup, hasta el acompañamiento técnico y financiero en su desarrollo y crecimiento.	3. Fuentes e ideas 6. Procesos, servicios y programas de apoyo
	Avales	https://elkargi.es/pymes/ https://elkargi.es/autonomos/	Apoyo en la facilitación a pyme y autónomos la financiación de proyectos empresariales con aval de las instituciones, a través de diversos convenios	4. Acceso a financiación e inversión
	Formación financiera	https://elkargi.es/formacion/	Apoyo a través de cursos, seminarios, jornadas y Programas Ejecutivos en el aula financiera.	1. Cultura y valores 2. Capital Humano
	AURRERA	https://elkargi.es/servicios/financiacion-emprendedores/	Línea de financiación a largo plazo con aval de ELKARGI SGR de necesidades de inversión o circulante para pymes emprendedoras de nueva creación.	4. Acceso a financiación e inversión
	Fondo de innovación	https://elkargi.es/servicios/financiacion-emprendedores/	Línea de apoyo de préstamos para la financiación de proyectos innovadores.	4. Acceso a financiación e inversión
Geroa	Fondo de capital riesgo	https://www.geroa.eus/es/inversiones	Fondo de capital riesgo, específico para creación de nuevas empresas creado junto a Elkargi y Adegí. Con una inversión inicial de 5Me, aborda toda la cadena de valor desde la creación de la startup, hasta el acompañamiento técnico y financiero en su desarrollo y crecimiento.	4. Acceso a financiación e inversión
	Apoyo al emprendimiento en el medio rural y litoral		Programa de apoyo integral e individualizado para el emprendimiento en el medio rural y litoral CAPV.	4. Acceso a financiación e inversión
	Microcréditos	https://www.diariovasco.com/bajo-deba-eibar/20170113/deb-agesa-geroa-firman-acuerdo-20170113092102	Acuerdo Junto a Debegesa, para la concesión de microcréditos de entre 8K€ y 20K€ a personas emprendedoras de la comarca de Bajo Deba que hayan hecho aportaciones a Geroa durante su vida laboral.	4. Acceso a financiación e inversión

LISTADO DE ACCIONES DEL PIE 2028 - AGENTES PRIVADOS

Agente responsable	Acción	Enlace a información	Descripción	Eje / etapa del ciclo de vida
Orkestra Crecer+	Foros de inversión		Punto de encuentro entre personas emprendedoras e inversoras, siendo una oportunidad para mostrar proyectos emprendedores y hacer networking.	4. Acceso a financiación e inversión
	Business Angels Crecer+	https://blogs.deusto.es/red-deusto/participamos-en-la-jornada-de-innovacion-de-kutxabank-asociacion-espanola-de-business-angels	Promoción de una comunidad de personas inversoras, Business Angels, en la CAPV que aporten capital inteligente a personas emprendedoras cuyos negocios se encuentren en una fase temprana y auguren un rápido crecimiento.	4. Acceso a financiación e inversión
	Financiación pública	https://www.orkestra.deusto.es/es/investigacion/publicaciones/informes/cuadernos-orkestra/2788-240038-financiacion-proyectos	Iniciativa para facilitar el acceso a programas de instituciones locales y estatales.	4. Acceso a financiación e inversión
	Crecer+	https://www.orkestra.deusto.es/en/research/research-labs-territorial-competitiveness/smart-businesslab/crecer-en	Iniciativa cuyo fin es conseguir, a través de su red de inversores la financiación necesaria para startups. Es la única red inversora abierta y generalista del País Vasco que trabaja con personas emprendedoras locales y también de otras regiones.	4. Acceso a financiación e inversión 6. Procesos y programas de apoyo 9. Ecosistema
Kutxabank	Hazibide S.A.	https://www.hazibide.com/	Actuaciones de acompañamiento y financiación a personas emprendedoras (Sociedad de capital-semilla). Kutxabank es accionista de HAZIBIDE	4. Acceso a financiación e inversión
	Innovación abierta y prototipado de tecnología de INNOLAB	https://www.ih.eus/es/sobre-nosotros/innovacion-abierta/	Programa innovación abierta y prototipado de tecnología de INNOLAB.	3. Fuentes e ideas de emprendimiento 8. Infraestructuras inteligentes
	BBK Ekin	https://www.bbk.eus/es/proyectos/hbkekin/	Programa de incubación para emprendedores sociales desarrollando un negocio con impacto social positivo .	3. Fuentes e ideas de emprendimiento

LISTADO DE ACCIONES DEL PIE 2028 - AGENTES PRIVADOS

Agente responsable	Acción	Enlace a información	Descripción	Eje / etapa del ciclo de vida
Kutxa	Seed Gipuzkoa SCR	https://www.spri.eus/es/capital-riesgo/	Aportación de recursos financieros mediante la participación temporal en el capital de las empresas.	4. Acceso a financiación e inversión
	Fundación biozientziak Gipuzkoa fundazioa	https://bioqif.eus/	Favorecer el desarrollo del ámbito de las bio-ciencias en Gipuzkoa, apoyando la financiación de proyectos.	4. Acceso a financiación e inversión
Rural Kutxa	"Tkgune Fabricación" de Ideas Empresariales Industriales	https://www.imh.eus/es/financiacion/emprendimiento/concurso-ideas-industriales-tkgune	Impulso del desarrollo de proyectos empresariales de carácter industrial en la juventud.	1. Cultura y valores emprendedores
	Convenio Ajebask	https://blog.ejaruraldena.euzkadi.eus/rural-kutxa-y-aje-bask-bizkaja-impulsan-el-emprendimiento	Convenio de colaboración con el objetivo de impulsar el emprendimiento y favorecer la creación de empresas.	1. Cultura y valores emprendedores 3. Fuentes e ideas de emprendimiento
Laboral Kutxa	Fundación Gaztenpresa	https://gaztenpresa.org/	fomentar el empleo y apoyar la creación de empresas, ofreciendo asesoramiento y acompañamiento personalizado.	3. Fuentes e ideas de emprendimiento
Banco Santander	Programa Explorer	https://explorerbyx.org/es/	Programa de capacitación (antes YUZZ), que ofrece 12 semanas de formación y asesoramiento para ideas de negocio alineadas con los ODS.	2. Capital Humano 6. Procesos, servicios y programas de apoyo
	Creaction!	https://app.santanderopenacademy.com/es/programas/becas-santander-creaction-edicion-ventura-tus-habilidades	Formación semipresencial de la Universidad de Deusto para entrenar el espíritu emprendedor de las personas primer curso de todos los grados y facultades.	1. Cultura y valores emprendedores 2. Capital Humano
	Deusto Practicum Emprende	https://www.deusto.es/es/inicio/estudia/estudios/cursos/seminario/practicum-emprende	Programa de apoyo a prácticas curriculares de grado en Startups.	1. Cultura y valores emprendedores 2. Capital Humano
	Explorer	https://explorerbyx.org/es/	Programa global que brinda asesoramiento y formación a jóvenes que quieren desarrollar una idea innovadora que haga frente a alguno de los Objetivos de Desarrollo Sostenible.	2. Capital Humano 6. Procesos, servicios y programas de apoyo
Banco Sabadell	BStartup Euskadi	https://bstartup.bancsabadel.com/la-startup-v-vision-gana-venture-on-the-road-bilbao/	Iniciativa de Banco Sabadell para apoyar a nuevas empresas innovadoras y tecnológicas a desarrollar sus proyectos con las máximas garantías de éxito.	4. Acceso a financiación e inversión
	Venture on the Road	https://bstartup.bancsabadel.com/normo-delivery-gana-venture-on-the-road-bilbao/	Evento concebido para proporcionar acceso a inversores y networking en diferentes ciudades.	4. Acceso a financiación e inversión
BBK	Fondo Mundualdatu	https://www.bbk.eus/es/proyectos/mundualdatu/	Programa de inversión socialmente responsable, que invierte en empresas innovadoras y/o de base tecnológica en sus fases iniciales.	4. Acceso a financiación e inversión
BBVA	Apoyo al emprendimiento	https://www.bbva.es/empresas/emprender-y-abrir-un-negocio.html	Diferentes programas y acciones por las que se apoya el emprendimiento (créditos, eventos, enseñanza...)	4. Acceso a financiación e inversión 6. Procesos, servicios y programas de apoyo
Puertos del Estado	Fondo Puertos 4.0	https://ports40.es/	Fondo de capital que tiene por objetivo generar un ecosistema innovador abierto que permita el contacto y el conocimiento de los retos y el funcionamiento del sector logístico-portuario a emprendedores, investigadores, start-ups, spin-off de universidades, empresas tecnológicas pequeñas y medianas y grandes corporaciones.	2. Capital Humano 4. Acceso a financiación e inversión
SECOT	Apoyo a personas emprendedoras	https://www.secot.org/	Servicio de acompañamiento mediante seniors (personas que ayudan de manera voluntaria) durante todo el proceso emprendedor.	6. Procesos y programas de apoyo
Everis	Fondo Fitalent	https://startupxplore.com/es/inversores/fitalent	Fondo de inversión con la cual el grupo Everis apuesta por el emprendimiento	4. Acceso a financiación e inversión
Coben Club	Coben Club	https://cobengroup.webflow.io/	Club privado de inversión en startup en fases pre-semilla de Euskadi.	4. Acceso a financiación e inversión
Keiretsu Forum	Keiretsu Forum Euskadi	https://keiretsuforum.es/en/categoría/ii-foro-de-inversion-industrial-keiretsu-forum-corporacion-mondragon/	Keiretsu Forum proporciona a sus Miembros Inversores una plataforma en la que relacionarse y encontrar oportunidades de invertir.	4. Acceso a financiación e inversión
Acurio Ventures	Fondo VC	https://www.acurio.vc/	Sociedad de capital riesgo	4. Acceso a financiación e inversión

LISTADO DE ACCIONES DEL PIE 2028 - AGENTES PRIVADOS

Agente responsable	Acción	Enlace a información	Descripción	Eje / etapa del ciclo de vida
Easo Ventures	Fondo VC	https://www.easoventures.com/	Sociedad de capital riesgo vasca y privada que nace con el fin de acompañar a personas y empresas que tengan un claro proyecto de crecimiento, aportando inversión, asesoramiento y experiencia	4. Acceso a financiación e inversión
Inveready	Fondo VC	https://inveready.com/	Firma líder en servicios financieros con experiencia en fondos alternativos, con servicios de gestión de patrimonios y fondos de inversión propios	4. Acceso a financiación e inversión
Flysch Industrial	Fondo VC	https://www.linkedin.com/company/flysch-industrial/	Entidad de capital riesgo con objetivo de invertir en el capital de pequeñas y medianas empresas del entorno, con la vocación de crear valor para los distintos partícipes sociales.	4. Acceso a financiación e inversión
EfiAlia	Fondo VC	https://www.diariovasco.com/economia/efialia-primera-gestora-20191229005441-ntvo.html	Sociedad de capital riesgo guipuzcoana	4. Acceso a financiación e inversión
Stellum Capital	Fondo VC	https://www.stellumcapital.com/	Gestora independiente de fondos de capital privado impulsada por un grupo de empresarios vascos y navarros, cuya vocación es la de apoyar a pequeñas y medianas empresas en el diseño y ejecución de sus planes de crecimiento (orgánico e inorgánico).	4. Acceso a financiación e inversión
ABE Capital Partners	Fondo VC	https://www.abe.co.com/es	Gestora de fondos de capital privado enfocada a la inversión a largo plazo en pequeñas y medianas empresas con alto potencial de crecimiento.	4. Acceso a financiación e inversión
Fitalent	Fondo VC	https://www.fitalent.es/	Fondo de venture capital corporativo, del grupo NTT DATA	4. Acceso a financiación e inversión
Balio capital	Fondo VC	https://www.baliocapital.com/es/balio-capital	Sociedad de inversiones enfocada en compañías españolas del middle-market con alto potencial.	4. Acceso a financiación e inversión
BackFund	Fondo VC	https://www.backfund.vc/	Sociedad de capital riesgo que, además de invertir en startups, las apoyan en el proceso de acceso a mercado	4. Acceso a financiación e inversión
Cardumen Capital	Fondo VC	https://www.cardumencapital.com/	Empresa global de capital riesgo y gestión de activos con presencia en Europa e Israel.	4. Acceso a financiación e inversión
Talde Private Equity	Fondo VC	https://www.talde.com/es	Sociedad especializada en inversiones alternativas que invierte principalmente en pequeñas y medianas empresas, a las que apoyan en el diseño y ejecución de Planes Estratégicos, enfocados principalmente al crecimiento nacional e internacional y la consolidación sectorial.	4. Acceso a financiación e inversión
Inbergune Capital Partners	Fondo VC	https://www.inbergune.com/	Sociedad de capital riesgo.	4. Acceso a financiación e inversión
Beraunberri	Family Office		Family office.	4. Acceso a financiación e inversión
Mugarri	Family Office		Family office.	4. Acceso a financiación e inversión
Onchena	Family Office		Family office.	4. Acceso a financiación e inversión
SGB	Family Office		Family office.	4. Acceso a financiación e inversión
Invivas	Family Office		Family office.	4. Acceso a financiación e inversión
Mirai	Family Office	https://miraiinvestments/	Family office.	4. Acceso a financiación e inversión
KCE	Family Office	https://www.kce.es/	Family office.	4. Acceso a financiación e inversión

LISTADO DE ACCIONES DEL PIE 2028 - AGENTES PRIVADOS

Agente responsable	Acción	Enlace a información	Descripción	Eje / etapa del ciclo de vida
Careche	Family Office		Family office.	4. Acceso a financiación e inversión
Whitehole	Family Office	https://www.whitehole.es/	Family office.	4. Acceso a financiación e inversión
Kereon	Family Office	https://kereon.es/	Family office.	4. Acceso a financiación e inversión
IVI Grupo Cosimet	Family Office	https://www.linkedin.com/company/ivi-grupo-cosimet-al/?originalSubdomain=es	Family office.	4. Acceso a financiación e inversión
Tekpolio	Family Office	https://www.tekpolio.com/	Family office.	4. Acceso a financiación e inversión
Seed	Fondo especializado		Fondo especializado en industria creativa y digital	4. Acceso a financiación e inversión
Start	Fondo especializado		Fondo especializado en <i>digital media</i>	4. Acceso a financiación e inversión
Ysios	Fondo especializado	https://ysioscapital.com/	Fondo especializado en <i>life sciences</i>	4. Acceso a financiación e inversión
DeMeter	Fondo especializado	https://demeter.in.com/es/pagina-principal/	Gestora de capital riesgo, capital privado e infraestructuras para la transición energética y ecológica	4. Acceso a financiación e inversión
Columbus Venture Partners	Fondo especializado	https://columbusvp.com/	Gestora de capital riesgo especializada en los sectores biotech y salud	4. Acceso a financiación e inversión
Radar Ventures	Fondo especializado	http://www.radarv.com/	Gestora de capital riesgo especializada en empresas tecnológicas e industriales con potencial de crecimiento ubicadas en Euskadi, Navarra y Cantabria	4. Acceso a financiación e inversión

LISTADO DE ACCIONES DEL PIE 2028 - AGENTES PRIVADOS

Agente responsable	Acción	Enlace a información	Descripción	Eje / etapa del ciclo de vida
EIT Food	TeamUp	https://www.eitfood.eu/projects/teamup	Esta iniciativa une personas brillantes que puedan crear startups de gran impacto.	3. Fuentes e ideas
	Seedbed Incubator	https://www.eitfood.eu/entrepreneurship/launch-seedbed-incubator?ad_source=1&gclid=Cj0KCQjwWVYS_Bj72A	Programa de 6 meses cuyo objetivo es transformar ideas innovadoras y descubrimientos académicos en empresas válidas para el mercado.	5. Acceso a mercado
	Challenge Labs	https://www.eitfood.eu/events/challenge-lab-2024-food-for-life-healthier-lives-through-food	Workshops diseñados para encontrar soluciones a problemas actuales y de futuro en los ámbitos de comida y la agricultura.	3. Fuentes e ideas
	Soporte en solicitudes	https://apply.eitfood.eu/es_ES/	Mediante esta iniciativa se facilita y se da acompañamiento en el proceso de solicitud para los programas de EIT Food.	6. Procesos, servicios y programas de apoyo
	MPowerBio	https://www.eitfood.eu/projects/mpowerbio-online-platform-to-help-smes-in-the-bio-based-industry-overcome-the-challenge-to	Iniciativa para facilitar el acceso a financiación e inversión para las pymes en la industria basada en el bio.	4. Acceso a financiación e inversión
	EIT Food Accelerator Network	https://www.eitfood.eu/entrepreneurship/accelerate-food-accelerator-network	Iniciativa que conecta startups con empresas líderes del sector y research partners.	5. Acceso a mercado
	MAKEit	https://www.eitfood.eu/projects/make-it	Programa que busca crear cadenas alimentarias simples e inteligentes en Europa.	8. Infraestructuras inteligentes
	Change Makers	https://www.eitfood.eu/projects/change-makers	Iniciativa con objetivo de empoderar comunidades diversas para que transformen el sistema alimentario.	1. Cultura y valores emprendedores
	EWA	https://www.eitfood.eu/projects/ewa-empowering-women-in-agrifood	EWA (Empowering Women in Agrifood). Educación, mentoring, coaching y networking para mujeres en el sector de la agricultura	1. Cultura y valores emprendedores
Bilbao Berrikuntza Faktoria	Incubación y aceleración	https://bbfaktoria.mondragon.edu/es/fintech	Servicios de incubación y aceleración integral. "Ensanchar personas para acelerar negocios"	6. Procesos, servicios y programas de apoyo
	Coworking	https://bbfaktoria.mondragon.edu/es/que-encontrar	Espacio de trabajo para profesionales de diferentes ámbitos y se fomenta la colaboración y el networking.	8. Infraestructuras inteligentes
	Executives in Residence	https://bbfaktoria.mondragon.edu/es/que-encontrar	Oportunidad de hacer networking con proyectos innovadores de la ciudad, y con una cultura empresarial abierta y dinámica.	8. Infraestructuras inteligentes
	Take up		Metodología que involucra a la comunidad universitaria en procesos de intraemprendimiento para dar respuesta a un reto de negocio posicionado por una empresa colaboradora.	6. Procesos, servicios y programas de apoyo
	Erasmus Young Entrepreneur		Programa de intercambio que ofrece a personas que desean crear una empresa la oportunidad de aprender de empresarios experimentados que dirigen pequeñas empresas en otros países.	6. Procesos, servicios y programas de apoyo
Innolab	Aceleración de startups	https://www.ih.eus/es/	Plataforma de innovación donde prototipar una propuesta empresarial, construir una propuesta de valor, definir un modelo de negocio, y desarrollar un producto mínimo viable	6. Procesos, servicios y programas de apoyo
Berriup	Programa de aceleración	https://www.berriup.com/programa-aceleracion-startups/	Primera aceleradora de Startups de Euskadi con inversión privada. Iniciativa para conectar con personas emprendedoras, clientes potenciales e inversores, y lanzar al mercado ideas innovadoras aún por desarrollar. Inversión de 50.000€ en todos los Proyectos que participan en el Programa de Aceleración a cambio de un 10% de las acciones del proyecto.	3. Fuentes e ideas emprendimiento 4. Acceso a financiación e inversión 5. Acceso a mercado 6. Procesos, servicios y programas de apoyo
	Coworking	https://www.berriup.com/	Espacio de coworking para conectar con otros profesionales y acudir a conferencias y talleres.	8. Infraestructuras inteligentes
	Mentoring	https://www.berriup.com/mentores/	Más de 35 mentores a disposición de las personas emprendedoras.	6. Procesos, servicios y programas de apoyo
	Networking	https://www.berriup.com/talleres-de-empredimiento/	Diferentes talleres y ponencias.	1. Cultura y valores 9. Ecosistema

LISTADO DE ACCIONES DEL PIE 2028 - AGENTES PRIVADOS

Agente responsable	Acción	Enlace a información	Descripción	Eje / etapa del ciclo de vida
Grupo Vocento	B-Venture	https://www.b-venture.com/	Iniciativa promovida por el diario El Correo cuyo objetivo es la aceleración de proyectos "innovadores" y que necesiten financiación, a los que se acompañará en su maduración y puesta en marcha.	1. Cultura y valores emprendedores 4. Acceso a financiación e inversión
	StartInnova	https://www.startinnova.com/	Iniciativa del Diario Vasco para el fomento de comportamientos emprendedores en los ciclos de formación de jóvenes estudiantes en edades de 16 a 20 años.	1. Cultura y valores 3. Ideas y nuevas iniciativas
	Cita emprende	https://www.vocento.com/startups-pymes-e-inversores-de-la-mano-en-cita-emprende-de-el-diario-vasco/	Iniciativa promovida por Diario Vasco. Evento virtual en el que startups que sobresalen en sus diferentes ámbitos, exponen su visión y las claves de su éxito a un foro compuesto por directivos de pymes y de otras startups.	1. Cultura valores 3. Ideas y nuevas iniciativas 5. Acceso a mercado
	Innolab Bilbao	https://www.ilb.eus/es/	Plataforma de innovación abierta y prototipado de tecnología.	3. Fuentes e ideas 8. Infraestructu. Inteligentes
Impact Hub Donosti	Impact Hub Donosti	https://donostia.impacthub.net/	Espacio funcional para co-working, eventos, reuniones, networking, trabajar, etc.	8. Infraestructuras inteligentes