

ARGIBIDE ORRIA

1. Irakurgailu optikoarekin zuzenduko da; horregatik, laukitxoak behar bezala markatu behar dituzu, espazio guztiak, orrian bertan adierazten den bezala. Honako hauek bakarrik hartuko dira kontuan zuzen markatutako erantzunak.
2. Erantzunak boligrafo urdinez edo beltzez markatuko dira.
3. Galdera bakoitzak lau erantzun-aukera ditu, A, B, C eta D letrekin adierazita.galdera bakoitzeko erantzun zuzena dago. Egiaztatu galderari zenbakiaren arabera erantzuten diozula koadernoan dagokiona.

**Kontuz! Okertzen bazara eta erantzun bat ezeztatu nahi baduzu,**

beheko errenkadan ezeztatu nahi duena (ANULAR/EZEZT) eta errenkadan berriro markatu nahi duena zuzena iruditzen zaion aukera gainditzen duena. Adi egon erantzun zuzena ematean (ikus hurrengo adibidea).



4. Adierazten denean, bete erantzun-orriaren goiburuko datuak: izena, abizenak, sinadura eta NAN. Zure NANA adierazi beharko duzu zenbaki eta markekin (ikusi adibide hau). Atzerriko dokumentuen kasuan, adierazi soilik horren digituak.

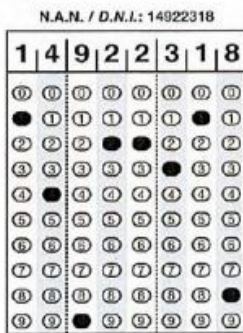

Honela markatu  
Marque así

Honela ez markatu  
No marque así

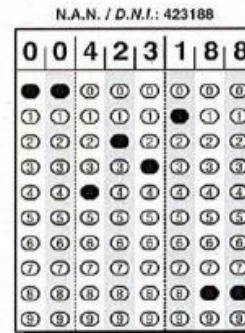

1. ABIZENA / 1<sup>er</sup> APELLIDO

2. ABIZENA / 2<sup>o</sup> APELLIDO

IZENA / NOMBRE NAN / DNI

DATA / FECHA KIDEGO EDO LANPOSTUA / CUERPO O PLAZA

SINADURA / FIRMA

**IVAP**

Sinatu laukitik atera gabe / Firmar sin salir del cuadro

MARKATZE ARGIBIDEAK  
INSTRUCCIONES DE MARCADO



honela ez markatu  
así no marque

AZTERKETA EREDUA /  
MODELO DE EXAMEN

A B C D

NAN / DNI

0	0	0	0	0	0	0
1	1	1	1	1	1	1
2	2	2	2	2	2	2
3	3	3	3	3	3	3
4	4	4	4	4	4	4
5	5	5	5	5	5	5
6	6	6	6	6	6	6
7	7	7	7	7	7	7
8	8	8	8	8	8	8
9	9	9	9	9	9	9

1	A	B	C	D
EZEZT.	<input type="radio"/>	<input type="radio"/>	<input type="radio"/>	<input type="radio"/>
2	A	B	C	D
ANULAR	<input type="radio"/>	<input type="radio"/>	<input type="radio"/>	<input type="radio"/>
3	A	B	C	D
EZEZT.	<input type="radio"/>	<input type="radio"/>	<input type="radio"/>	<input type="radio"/>
4	A	B	C	D
ANULAR	<input type="radio"/>	<input type="radio"/>	<input type="radio"/>	<input type="radio"/>
5	A	B	C	D
EZEZT.	<input type="radio"/>	<input type="radio"/>	<input type="radio"/>	<input type="radio"/>
6	A	B	C	D
ANULAR	<input type="radio"/>	<input type="radio"/>	<input type="radio"/>	<input type="radio"/>
7	A	B	C	D
EZEZT.	<input type="radio"/>	<input type="radio"/>	<input type="radio"/>	<input type="radio"/>
8	A	B	C	D
ANULAR	<input type="radio"/>	<input type="radio"/>	<input type="radio"/>	<input type="radio"/>
9	A	B	C	D
EZEZT.	<input type="radio"/>	<input type="radio"/>	<input type="radio"/>	<input type="radio"/>
10	A	B	C	D
ANULAR	<input type="radio"/>	<input type="radio"/>	<input type="radio"/>	<input type="radio"/>
11	A	B	C	D
EZEZT.	<input type="radio"/>	<input type="radio"/>	<input type="radio"/>	<input type="radio"/>
12	A	B	C	D
ANULAR	<input type="radio"/>	<input type="radio"/>	<input type="radio"/>	<input type="radio"/>
13	A	B	C	D
EZEZT.	<input type="radio"/>	<input type="radio"/>	<input type="radio"/>	<input type="radio"/>
14	A	B	C	D
ANULAR	<input type="radio"/>	<input type="radio"/>	<input type="radio"/>	<input type="radio"/>
15	A	B	C	D
EZEZT.	<input type="radio"/>	<input type="radio"/>	<input type="radio"/>	<input type="radio"/>
16	A	B	C	D
ANULAR	<input type="radio"/>	<input type="radio"/>	<input type="radio"/>	<input type="radio"/>
17	A	B	C	D
EZEZT.	<input type="radio"/>	<input type="radio"/>	<input type="radio"/>	<input type="radio"/>
18	A	B	C	D
ANULAR	<input type="radio"/>	<input type="radio"/>	<input type="radio"/>	<input type="radio"/>
19	A	B	C	D
EZEZT.	<input type="radio"/>	<input type="radio"/>	<input type="radio"/>	<input type="radio"/>
20	A	B	C	D
ANULAR	<input type="radio"/>	<input type="radio"/>	<input type="radio"/>	<input type="radio"/>
21	A	B	C	D
EZEZT.	<input type="radio"/>	<input type="radio"/>	<input type="radio"/>	<input type="radio"/>
22	A	B	C	D
ANULAR	<input type="radio"/>	<input type="radio"/>	<input type="radio"/>	<input type="radio"/>
23	A	B	C	D
EZEZT.	<input type="radio"/>	<input type="radio"/>	<input type="radio"/>	<input type="radio"/>
24	A	B	C	D
ANULAR	<input type="radio"/>	<input type="radio"/>	<input type="radio"/>	<input type="radio"/>

25	A	B	C	D
EZEZT.	<input type="radio"/>	<input type="radio"/>	<input type="radio"/>	<input type="radio"/>
26	A	B	C	D
ANULAR	<input type="radio"/>	<input type="radio"/>	<input type="radio"/>	<input type="radio"/>
27	A	B	C	D
EZEZT.	<input type="radio"/>	<input type="radio"/>	<input type="radio"/>	<input type="radio"/>
28	A	B	C	D
ANULAR	<input type="radio"/>	<input type="radio"/>	<input type="radio"/>	<input type="radio"/>
29	A	B	C	D
EZEZT.	<input type="radio"/>	<input type="radio"/>	<input type="radio"/>	<input type="radio"/>
30	A	B	C	D
ANULAR	<input type="radio"/>	<input type="radio"/>	<input type="radio"/>	<input type="radio"/>
31	A	B	C	D
EZEZT.	<input type="radio"/>	<input type="radio"/>	<input type="radio"/>	<input type="radio"/>
32	A	B	C	D
ANULAR	<input type="radio"/>	<input type="radio"/>	<input type="radio"/>	<input type="radio"/>
33	A	B	C	D
EZEZT.	<input type="radio"/>	<input type="radio"/>	<input type="radio"/>	<input type="radio"/>
34	A	B	C	D
ANULAR	<input type="radio"/>	<input type="radio"/>	<input type="radio"/>	<input type="radio"/>
35	A	B	C	D
EZEZT.	<input type="radio"/>	<input type="radio"/>	<input type="radio"/>	<input type="radio"/>
36	A	B	C	D
ANULAR	<input type="radio"/>	<input type="radio"/>	<input type="radio"/>	<input type="radio"/>
37	A	B	C	D
EZEZT.	<input type="radio"/>	<input type="radio"/>	<input type="radio"/>	<input type="radio"/>
38	A	B	C	D
ANULAR	<input type="radio"/>	<input type="radio"/>	<input type="radio"/>	<input type="radio"/>
39	A	B	C	D
EZEZT.	<input type="radio"/>	<input type="radio"/>	<input type="radio"/>	<input type="radio"/>
40	A	B	C	D
ANULAR	<input type="radio"/>	<input type="radio"/>	<input type="radio"/>	<input type="radio"/>
41	A	B	C	D
EZEZT.	<input type="radio"/>	<input type="radio"/>	<input type="radio"/>	<input type="radio"/>
42	A	B	C	D
ANULAR	<input type="radio"/>	<input type="radio"/>	<input type="radio"/>	<input type="radio"/>
43	A	B	C	D
EZEZT.	<input type="radio"/>	<input type="radio"/>	<input type="radio"/>	<input type="radio"/>
44	A	B	C	D
ANULAR	<input type="radio"/>	<input type="radio"/>	<input type="radio"/>	<input type="radio"/>
45	A	B	C	D
EZEZT.	<input type="radio"/>	<input type="radio"/>	<input type="radio"/>	<input type="radio"/>
46	A	B	C	D
ANULAR	<input type="radio"/>	<input type="radio"/>	<input type="radio"/>	<input type="radio"/>
47	A	B	C	D
EZEZT.	<input type="radio"/>	<input type="radio"/>	<input type="radio"/>	<input type="radio"/>
48	A	B	C	D
ANULAR	<input type="radio"/>	<input type="radio"/>	<input type="radio"/>	<input type="radio"/>

49	A	B	C	D
EZEZT.	<input type="radio"/>	<input type="radio"/>	<input type="radio"/>	<input type="radio"/>
50	A	B	C	D
ANULAR	<input type="radio"/>	<input type="radio"/>	<input type="radio"/>	<input type="radio"/>
51	A	B	C	D
EZEZT.	<input type="radio"/>	<input type="radio"/>	<input type="radio"/>	<input type="radio"/>
52	A	B	C	D
ANULAR	<input type="radio"/>	<input type="radio"/>	<input type="radio"/>	<input type="radio"/>
53	A	B	C	D
EZEZT.	<input type="radio"/>	<input type="radio"/>	<input type="radio"/>	<input type="radio"/>
54	A	B	C	D
ANULAR	<input type="radio"/>	<input type="radio"/>	<input type="radio"/>	<input type="radio"/>
55	A	B	C	D
EZEZT.	<input type="radio"/>	<input type="radio"/>	<input type="radio"/>	<input type="radio"/>
56	A	B	C	D
ANULAR	<input type="radio"/>	<input type="radio"/>	<input type="radio"/>	<input type="radio"/>
57	A	B	C	D
EZEZT.	<input type="radio"/>	<input type="radio"/>	<input type="radio"/>	<input type="radio"/>
58	A	B	C	D
ANULAR	<input type="radio"/>	<input type="radio"/>	<input type="radio"/>	<input type="radio"/>
59	A	B	C	D
EZEZT.	<input type="radio"/>	<input type="radio"/>	<input type="radio"/>	<input type="radio"/>
60	A	B	C	D
ANULAR	<input type="radio"/>	<input type="radio"/>	<input type="radio"/>	<input type="radio"/>
61	A	B	C	D
EZEZT.	<input type="radio"/>	<input type="radio"/>	<input type="radio"/>	<input type="radio"/>
62	A	B	C	D
ANULAR	<input type="radio"/>	<input type="radio"/>	<input type="radio"/>	<input type="radio"/>
63	A	B	C	D
EZEZT.	<input type="radio"/>	<input type="radio"/>	<input type="radio"/>	<input type="radio"/>
64	A	B	C	D
ANULAR	<input type="radio"/>	<input type="radio"/>	<input type="radio"/>	<input type="radio"/>
65	A	B	C	D
EZEZT.	<input type="radio"/>	<input type="radio"/>	<input type="radio"/>	<input type="radio"/>
66	A	B	C	D
ANULAR	<input type="radio"/>	<input type="radio"/>	<input type="radio"/>	<input type="radio"/>
67	A	B	C	D
EZEZT.	<input type="radio"/>	<input type="radio"/>	<input type="radio"/>	<input type="radio"/>
68	A	B	C	D
ANULAR	<input type="radio"/>	<input type="radio"/>	<input type="radio"/>	<input type="radio"/>
69	A	B	C	D
EZEZT.	<input type="radio"/>	<input type="radio"/>	<input type="radio"/>	<input type="radio"/>
70	A	B	C	D
ANULAR	<input type="radio"/>	<input type="radio"/>	<input type="radio"/>	<input type="radio"/>
71	A	B	C	D
EZEZT.	<input type="radio"/>	<input type="radio"/>	<input type="radio"/>	<input type="radio"/>
72	A	B	C	D
ANULAR	<input type="radio"/>	<input type="radio"/>	<input type="radio"/>	<input type="radio"/>

73	A	B	C	D
EZEZT.	<input type="radio"/>	<input type="radio"/>	<input type="radio"/>	<input type="radio"/>
74	A	B	C	D
ANULAR	<input type="radio"/>	<input type="radio"/>	<input type="radio"/>	<input type="radio"/>
75	A	B	C	D
EZEZT.	<input type="radio"/>	<input type="radio"/>	<input type="radio"/>	<input type="radio"/>
76	A	B	C	D
ANULAR	<input type="radio"/>	<input type="radio"/>	<input type="radio"/>	<input type="radio"/>
77	A	B	C	D
EZEZT.	<input type="radio"/>	<input type="radio"/>	<input type="radio"/>	<input type="radio"/>
78	A	B	C	D
ANULAR	<input type="radio"/>	<input type="radio"/>	<input type="radio"/>	<input type="radio"/>
79	A	B	C	D
EZEZT.	<input type="radio"/>	<input type="radio"/>	<input type="radio"/>	<input type="radio"/>
80	A	B	C	D
ANULAR	<input type="radio"/>	<input type="radio"/>	<input type="radio"/>	<input type="radio"/>
81	A	B	C	D
EZEZT.	<input type="radio"/>	<input type="radio"/>	<input type="radio"/>	<input type="radio"/>
82	A	B	C	D
ANULAR	<input type="radio"/>	<input type="radio"/>	<input type="radio"/>	<input type="radio"/>
83	A	B	C	D
EZEZT.	<input type="radio"/>	<input type="radio"/>	<input type="radio"/>	<input type="radio"/>
84	A	B	C	D
ANULAR	<input type="radio"/>	<input type="radio"/>	<input type="radio"/>	<input type="radio"/>
85	A	B	C	D
EZEZT.	<input type="radio"/>	<input type="radio"/>	<input type="radio"/>	<input type="radio"/>
86	A	B	C	D
ANULAR	<input type="radio"/>	<input type="radio"/>	<input type="radio"/>	<input type="radio"/>
87	A	B	C	D
EZEZT.	<input type="radio"/>	<input type="radio"/>	<input type="radio"/>	<input type="radio"/>
88	A	B	C	D
ANULAR	<input type="radio"/>	<input type="radio"/>	<input type="radio"/>	<input type="radio"/>
89	A	B	C	D
EZEZT.	<input type="radio"/>	<input type="radio"/>	<input type="radio"/>	<input type="radio"/>
90	A	B	C	D
ANULAR	<input type="radio"/>	<input type="radio"/>	<input type="radio"/>	<input type="radio"/>
91	A	B	C	D
EZEZT.	<input type="radio"/>	<input type="radio"/>	<input type="radio"/>	<input type="radio"/>
92	A	B	C	D
ANULAR	<input type="radio"/>	<input type="radio"/>	<input type="radio"/>	<input type="radio"/>
93	A	B	C	D
EZEZT.	<input type="radio"/>	<input type="radio"/>	<input type="radio"/>	<input type="radio"/>
94	A	B	C	D
ANULAR	<input type="radio"/>	<input type="radio"/>	<input type="radio"/>	<input type="radio"/>
95	A	B	C	D
EZEZT.	<input type="radio"/>	<input type="radio"/>	<input type="radio"/>	<input type="radio"/>
96	A	B	C	D
ANULAR	<input type="radio"/>	<input type="radio"/>	<input type="radio"/>	<input type="radio"/>

97	A	B	C	D
EZEZT.	<input type="radio"/>	<input type="radio"/>	<input type="radio"/>	<input type="radio"/>
98	A	B	C	D
ANULAR	<input type="radio"/>	<input type="radio"/>	<input type="radio"/>	<input type="radio"/>
99	A	B	C	D
EZEZT.	<input type="radio"/>	<input type="radio"/>	<input type="radio"/>	<input type="radio"/>
100	A	B	C	D
ANULAR	<input type="radio"/>	<input type="radio"/>	<input type="radio"/>	<input type="radio"/>
101	A	B	C	D
EZEZT.	<input type="radio"/>	<input type="radio"/>	<input type="radio"/>	<input type="radio"/>
102	A	B	C	D
ANULAR	<input type="radio"/>	<input type="radio"/>	<input type="radio"/>	<input type="radio"/>
103	A	B	C	D
EZEZT.	<input type="radio"/>	<input type="radio"/>	<input type="radio"/>	<input type="radio"/>
104	A	B	C	D
ANULAR	<input type="radio"/>	<input type="radio"/>	<input type="radio"/>	<input type="radio"/>
105	A	B	C	D
EZEZT.	<input type="radio"/>	<input type="radio"/>	<input type="radio"/>	<input type="radio"/>
106	A	B	C	D
ANULAR	<input type="radio"/>	<input type="radio"/>	<input type="radio"/>	<input type="radio"/>
107	A	B	C	D
EZEZT.	<input type="radio"/>	<input type="radio"/>	<input type="radio"/>	<input type="radio"/>
108	A	B	C	D
ANULAR	<input type="radio"/>	<input type="radio"/>	<input type="radio"/>	<input type="radio"/>
109	A	B	C	D
EZEZT.	<input type="radio"/>	<input type="radio"/>	<input type="radio"/>	<input type="radio"/>
110	A	B	C	D
ANULAR	<input type="radio"/>	<input type="radio"/>	<input type="radio"/>	<input type="radio"/>
111	A	B	C	D
EZEZT.	<input type="radio"/>	<input type="radio"/>	<input type="radio"/>	<input type="radio"/>
112	A	B	C	D
ANULAR	<input type="radio"/>	<input type="radio"/>	<input type="radio"/>	<input type="radio"/>
113	A	B	C	D
EZEZT.	<input type="radio"/>	<input type="radio"/>	<input type="radio"/>	<input type="radio"/>
114	A	B	C	D
ANULAR	<input type="radio"/>	<input type="radio"/>	<input type="radio"/>	<input type="radio"/>
115	A	B	C	D
EZEZT.	<input type="radio"/>	<input type="radio"/>	<input type="radio"/>	<input type="radio"/>
116	A	B	C	D
ANULAR	<input type="radio"/>	<input type="radio"/>	<input type="radio"/>	<input type="radio"/>
117	A	B	C	D
EZEZT.	<input type="radio"/>	<input type="radio"/>	<input type="radio"/>	<input type="radio"/>
118	A	B	C	D
ANULAR	<input type="radio"/>	<input type="radio"/>	<input type="radio"/>	<input type="radio"/>
119	A	B	C	D
EZEZT.	<input type="radio"/>	<input type="radio"/>	<input type="radio"/>	<input type="radio"/>
120	A	B	C	D
ANULAR	<input type="radio"/>	<input type="radio"/>	<input type="radio"/>	<input type="radio"/>

### AZTERKETA ORRIA NOLA BETE

IRAKUR ITZAZU ORRI HONETAN EMATEN ZAIZKIZUN OHARRAK ETA ITXARON EZAZU, MESEDEZ, ZURE GELAKO AZTERTZAILEAK AZALPENAK EMATEN HASI ARTE.

Erantzun-orri hau ordenagailu batek zuzenduko du. Oso garrantzitsua da, beraz, bertan idatziko dituzun datuak garbi eta okerrik egin gabe jartzea.

Azterketa egiten hasi baino lehen bete behar dituzu eskatzen zaizkizun datuak zure gelako aztertzaileak esaten duenean.

### FORMA DE CUMPLIMENTAR LA HOJA DE EXAMEN

LEA LAS INSTRUCCIONES QUE SE DAN EN ESTA HOJA Y ESPERE POR FAVOR HASTA QUE EL EXAMINADOR DE SU AULA DÉ LAS EXPLICACIONES.

Esta hoja será corregida por un ordenador. Por lo tanto es muy importante que rellene los datos que se le solicitan de forma clara y sin errores.

Tiene que rellenar los datos que se le piden antes del comienzo de la prueba, cuando se lo indique el examinador correspondiente a su aula.

### Ez idatzi ezer aztertzaileak esan arte

### No escriba nada hasta que lo indique el personal examinador

Erantzun-orriaren goialdean, eskuinean, zure NAN zenbakia idatzi eta markatu behar duzu, ondorengo adibideetan ikus dezakezun bezala:

En la parte superior derecha de la hoja de respuestas debe figurar su número de DNI como se refleja en los ejemplos siguientes:

N.A.N. / D.N.I.: 14922318

1	4	9	2	2	3	1	8
<input type="radio"/> 0	<input type="radio"/> 0	<input type="radio"/> 0	<input type="radio"/> 0	<input type="radio"/> 0	<input type="radio"/> 0	<input type="radio"/> 0	<input type="radio"/> 0
<input checked="" type="radio"/> 1	<input type="radio"/> 1	<input type="radio"/> 1	<input type="radio"/> 1	<input type="radio"/> 1	<input type="radio"/> 1	<input checked="" type="radio"/> 1	<input type="radio"/> 1
<input type="radio"/> 2	<input type="radio"/> 2	<input type="radio"/> 2	<input checked="" type="radio"/> 2	<input checked="" type="radio"/> 2	<input type="radio"/> 2	<input type="radio"/> 2	<input type="radio"/> 2
<input type="radio"/> 3	<input type="radio"/> 3	<input type="radio"/> 3	<input type="radio"/> 3	<input type="radio"/> 3	<input checked="" type="radio"/> 3	<input type="radio"/> 3	<input type="radio"/> 3
<input type="radio"/> 4	<input checked="" type="radio"/> 4	<input type="radio"/> 4	<input type="radio"/> 4	<input type="radio"/> 4	<input type="radio"/> 4	<input type="radio"/> 4	<input type="radio"/> 4
<input type="radio"/> 5	<input type="radio"/> 5	<input type="radio"/> 5	<input type="radio"/> 5	<input type="radio"/> 5	<input type="radio"/> 5	<input type="radio"/> 5	<input type="radio"/> 5
<input type="radio"/> 6	<input type="radio"/> 6	<input type="radio"/> 6	<input type="radio"/> 6	<input type="radio"/> 6	<input type="radio"/> 6	<input type="radio"/> 6	<input type="radio"/> 6
<input type="radio"/> 7	<input type="radio"/> 7	<input type="radio"/> 7	<input type="radio"/> 7	<input type="radio"/> 7	<input type="radio"/> 7	<input type="radio"/> 7	<input type="radio"/> 7
<input type="radio"/> 8	<input type="radio"/> 8	<input type="radio"/> 8	<input type="radio"/> 8	<input type="radio"/> 8	<input type="radio"/> 8	<input type="radio"/> 8	<input checked="" type="radio"/> 8
<input type="radio"/> 9	<input type="radio"/> 9	<input checked="" type="radio"/> 9	<input type="radio"/> 9	<input type="radio"/> 9	<input type="radio"/> 9	<input type="radio"/> 9	<input type="radio"/> 9

Honela markatu  
Marque así



Honela ez markatu  
No marque así

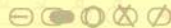

N.A.N. / D.N.I.: 423188

0	0	4	2	3	1	8	8
<input checked="" type="radio"/> 0	<input checked="" type="radio"/> 0	<input type="radio"/> 0	<input type="radio"/> 0	<input type="radio"/> 0	<input type="radio"/> 0	<input type="radio"/> 0	<input type="radio"/> 0
<input type="radio"/> 1	<input type="radio"/> 1	<input type="radio"/> 1	<input type="radio"/> 1	<input type="radio"/> 1	<input checked="" type="radio"/> 1	<input type="radio"/> 1	<input type="radio"/> 1
<input type="radio"/> 2	<input type="radio"/> 2	<input type="radio"/> 2	<input checked="" type="radio"/> 2	<input type="radio"/> 2	<input type="radio"/> 2	<input type="radio"/> 2	<input type="radio"/> 2
<input type="radio"/> 3	<input type="radio"/> 3	<input type="radio"/> 3	<input type="radio"/> 3	<input checked="" type="radio"/> 3	<input type="radio"/> 3	<input type="radio"/> 3	<input type="radio"/> 3
<input type="radio"/> 4	<input type="radio"/> 4	<input checked="" type="radio"/> 4	<input type="radio"/> 4	<input type="radio"/> 4	<input type="radio"/> 4	<input type="radio"/> 4	<input type="radio"/> 4
<input type="radio"/> 5	<input type="radio"/> 5	<input type="radio"/> 5	<input type="radio"/> 5	<input type="radio"/> 5	<input type="radio"/> 5	<input type="radio"/> 5	<input type="radio"/> 5
<input type="radio"/> 6	<input type="radio"/> 6	<input type="radio"/> 6	<input type="radio"/> 6	<input type="radio"/> 6	<input type="radio"/> 6	<input type="radio"/> 6	<input type="radio"/> 6
<input type="radio"/> 7	<input type="radio"/> 7	<input type="radio"/> 7	<input type="radio"/> 7	<input type="radio"/> 7	<input type="radio"/> 7	<input type="radio"/> 7	<input type="radio"/> 7
<input type="radio"/> 8	<input type="radio"/> 8	<input type="radio"/> 8	<input type="radio"/> 8	<input type="radio"/> 8	<input type="radio"/> 8	<input checked="" type="radio"/> 8	<input checked="" type="radio"/> 8
<input type="radio"/> 9	<input type="radio"/> 9	<input type="radio"/> 9	<input type="radio"/> 9	<input type="radio"/> 9	<input type="radio"/> 9	<input type="radio"/> 9	<input type="radio"/> 9

### ERANTZUNETARAKO ALDEA

Zure aukera jartzeko, goiko ilaran aukerari dagokion laukitxoa belztu. Oraingoan, C Aukera hartu dugu (begiratu arretaz adibidea).

11	A	B	C	D
	<input type="radio"/>	<input type="radio"/>	<input checked="" type="radio"/>	<input type="radio"/>
EZEZT.	<input type="radio"/>	<input type="radio"/>	<input type="radio"/>	<input type="radio"/>

Begiratu aurreko aukera nola baliogabetzen den eta beste erantzun bat nola jartzen den. C Aukera baliogabetu egiten dugu eta A Aukera hartzen dugu (begiratu arretaz adibidea).

11	A	B	C	D
	<input checked="" type="radio"/>	<input type="radio"/>	<input checked="" type="radio"/>	<input type="radio"/>
EZEZT.	<input type="radio"/>	<input type="radio"/>	<input checked="" type="radio"/>	<input type="radio"/>

### ZONA DE RESPUESTAS

Rellene la casilla correspondiente a su selección en la fila superior. En este caso hemos elegido la Opción C (observe el ejemplo).

11	A	B	C	D
	<input type="radio"/>	<input type="radio"/>	<input checked="" type="radio"/>	<input type="radio"/>
ANULAR	<input type="radio"/>	<input type="radio"/>	<input type="radio"/>	<input type="radio"/>

Vea cómo se anula la elección anterior y se contesta una nueva. Se anula la Opción C y se elige la Opción A (observe el ejemplo).

11	A	B	C	D
	<input checked="" type="radio"/>	<input type="radio"/>	<input checked="" type="radio"/>	<input type="radio"/>
ANULAR	<input type="radio"/>	<input type="radio"/>	<input checked="" type="radio"/>	<input type="radio"/>

OHARRA: KASU HAUEK ADIBIDEAK DIRA, BERAZ, EZ IDATZI HORIEK ZURE AZTERKETA

NOTA: RECUERDE QUE ESTOS SON EJEMPLOS Y EN NINGÚN CASO TRANSCRIBA LOS MISMOS A