



WORKING DAYS - EGUNAK
MARTXOAK 24 ETA 25

RELEASE 1.0

IKTen berrikuntzari eta
Administrazio arteko
lankidetzari buruzko
jardunaldiak

Jornadas de Innovación TIC y
colaboración Interadministrativa

RAQUEL GARAY

NISAE,
Nodo de interoperabilidad y
seguridad de las
administraciones de Euskadi.



Euskadi, auzolana

¿Qué es Nisae?

Sin Nisae

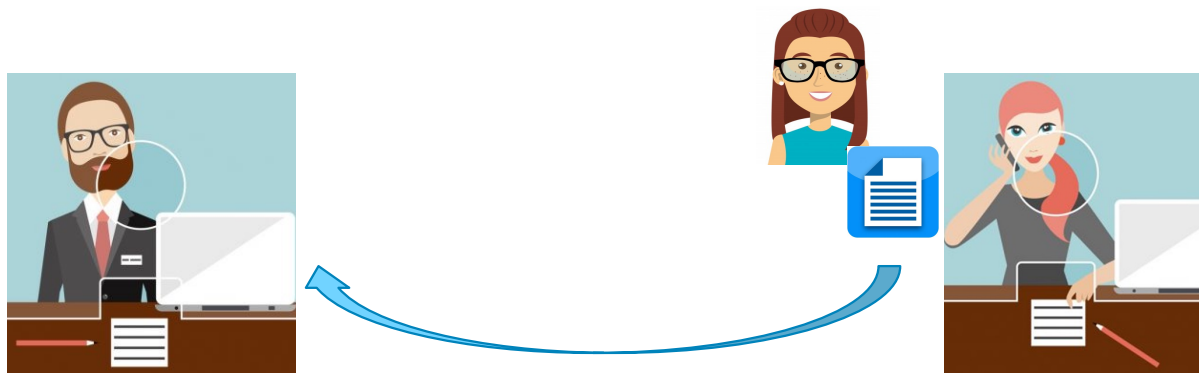

Evitando desplazamientos
Reduciendo burocracia
Mejorando la eficiencia de la administración



Con Nisae

Convenios

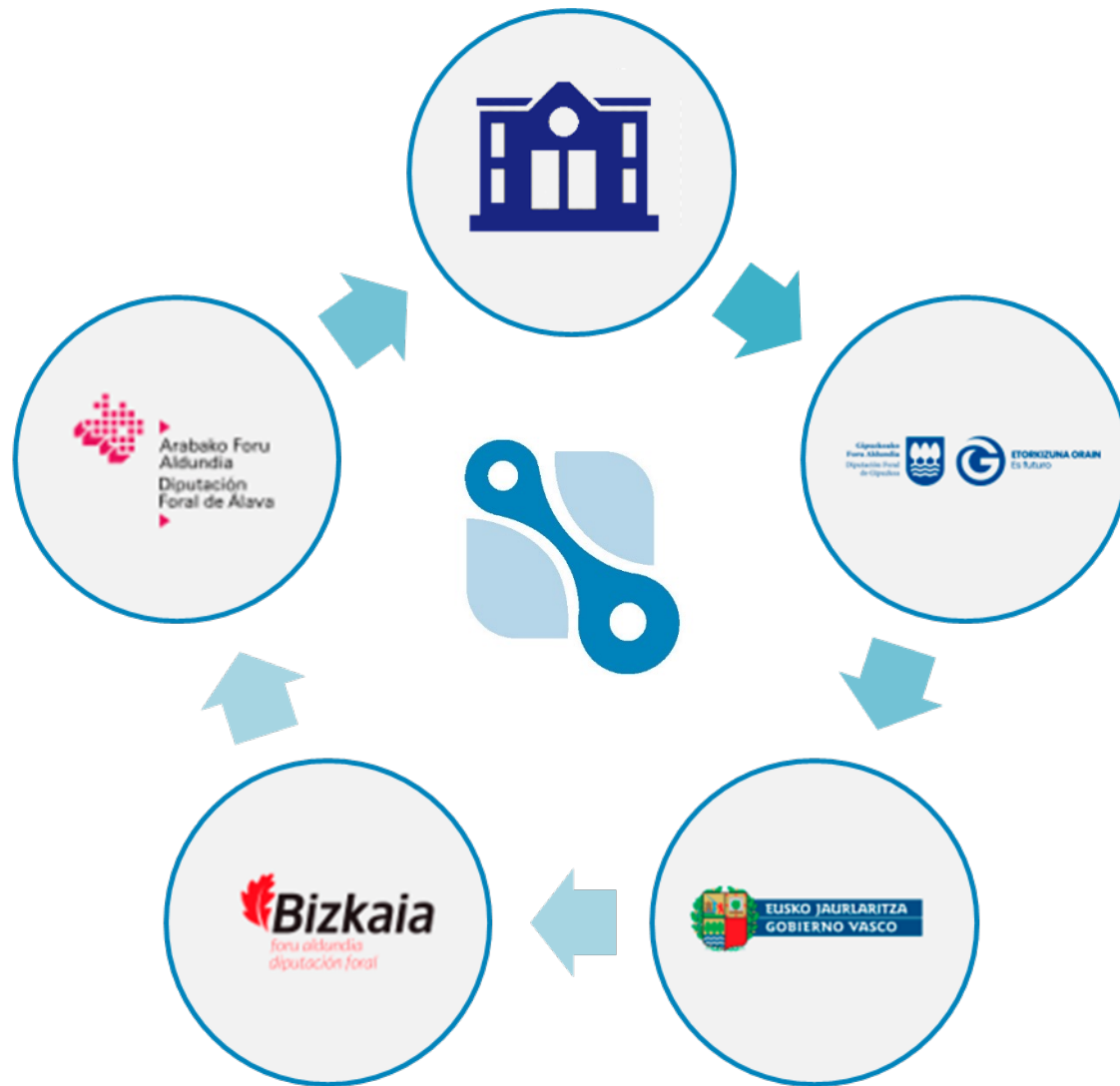

Organización

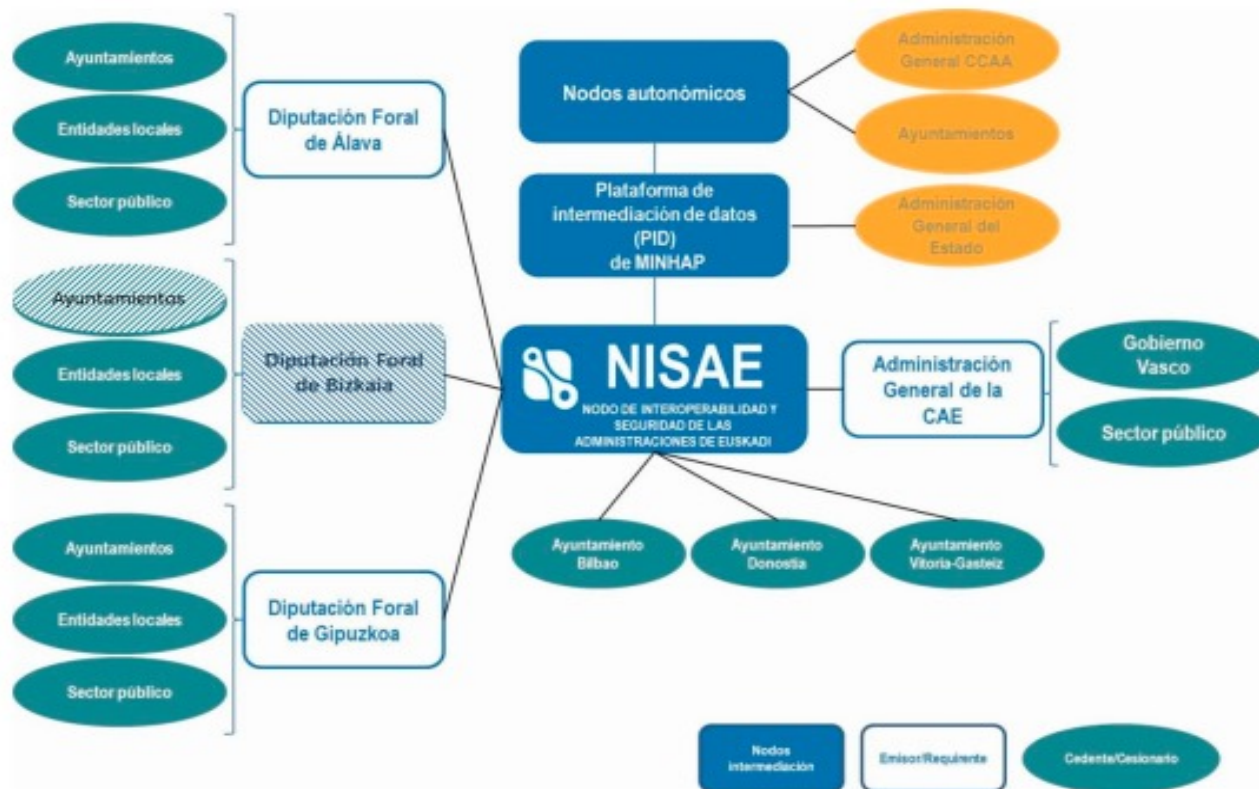

Catálogo de servicios



Catálogo de servicios

[Contacto NISAE](#)
[eu](#)
[es](#)

[¿Cómo funciona?](#)
[Catálogo de servicios](#)
[Documentación](#)

Servicio de consulta de nivel de renta (irpf - haciendas forales)

Tipo de documentación: Servicio de interoperabilidad

Fuente de datos: Diputaciones Forales Diputaciones forales

Estado: En funcionamiento

Palabras clave

[Hacienda: Renta de las Personas Físicas \(IRPF\)](#)

detalles

Los servicios que ofrecen las Haciendas Forales que reflejan la capacidad económica de una persona física basándose en criterios fiscales, son los siguientes:

- a) Servicio de nivel de renta (IRPF): contiene información sobre las rentas sujetas al IRPF (eventas y no eventas). Se obtendrá a partir de la última declaración presentada por el contribuyente o, en caso de no haberla presentado, de las imputaciones de rentas que, referidas a un NIF, han declarado terceras personas.
- b) Servicio de nivel de Patrimonio: ofrece datos sobre los bienes y derechos de contenido económico de los que sea titular. Se complementa con los dos servicios siguientes.
- c) Servicio de cuentas: refleja las cuentas en entidades financieras de las que es titular una persona, así como el importe de los saldos en las mismas.
- d) Servicio de bienes inmuebles: contiene información detallada sobre los bienes inmuebles, urbanos y rústicos, de los que es titular una persona, tanto en la CAPV como en territorio común.

En el de nivel de renta se ofrece la siguiente información:

Descripción

Requisitos

Datos transmisión

Datos consulta

Manual de integración (ZIP, 762.54 KB)

[Manual de integración \(ZIP, 762.54 KB\)](#)

1. SI LA PERSONA CONTRIBUYENTE HA PRESENTADO DECLARACIÓN DEL IRPF

- RNT: Rendimientos netos de trabajo
 - RNT=Rendimientos brutos de trabajo –Gastos deducibles
- RNCM: Rendimientos netos de capital mobiliario

Pasos a dar

- **Firmar la adhesión** al convenio de colaboración con la Diputación Foral de mi territorio para la prestación mutua de soluciones básicas de administración electrónica.
- **Remitir el convenio** a la Diputación Foral
- **Cumplimentar el formulario** de alta de entidad en el nodo
- Cumplir los **requisitos técnicos**:
 - Dotar de certificados electrónicos profesionales a los usuarios involucrados
 - Tener conexión a Euskalsarea
- Trabajar: como cesionario o cedente:
 - **Gestionar autorizaciones**

Antes de Pedir: Adecuar



- Adecuar las **normativa** y los **formularios**
 - Principio de **minimización** de datos: solo solicitar datos adecuados, pertinentes y limitados
 - Adecuar el formulario a la normativa de protección de datos
 - Informar de la consulta/verificación de datos a través de plataformas de intermediación
 - 3 tipos de habilitación:
 - No oposición motivada
 - Norma con rango de ley
 - Consentimiento expreso
- Guía de Eudel

Proceso completo



Grupos de trabajo



Grupo de Instrucciones



Grupo de servicios

Diego, Haritz, Elena, Goizeder, Gorka, Juan Carlos

Asier, Fernando, Itziar, Patxi

Ane, Nuria, Itxaso, Esther

Javier, Izaskun, Rocío

Noemí, Jose Antonio, Asier, Cristina

Marijo, Elías, Maite, Enrique, Carol,

Esther, Jose Ignacio...

...y claro también nuestro Kike.



WORKING DAYS — EGUNAK
MARTXOAK 24 ETA 25

RELEASE 1.0

IKTen berrikuntzari eta
Administrazio arteko
lankidetzari buruzko
jardunaldiak

Jornadas de Innovación TIC
y colaboración
Interadministrativa

Mila esker
Muchas gracias

