

Landa Garapenerako eskualdeko Programak (LGP)

Programa de Desarrollo Rural (PDR) comarcal

ZER DA PDRa?

Plangintza estrategikorako eta kudeaketa iraunkorrerako tresna bat da, Euskadiko landa-ingurunearen garapenerako 10/1998 Legean (lurraldeko funtzioaniztasuna eta oreka zaintzeko sortua) jatorria duena.

¿QUÉ ES EL PDR?

Es un instrumento de planificación estratégica y gestión sostenible que emana de la Ley de Desarrollo Rural del País Vasco 10/1998 que se creó para velar por la multifuncionalidad y el equilibrio territorial.

Bertan jasotzen denez "... Bereziki Euskal Herriko Landa ingurunea garatzera orientatzen diren politikek landa ingurunearen garapenerako programen forma hartuko dute.

En la misma se recoge que "...las políticas orientadas de manera específica al desarrollo de las zonas rurales del País Vasco adoptarán la forma de Programas de Desarrollo Rural".

Programa honen helburua da eskualdearen garapen integrala sustatzea, eta horretarako, inplikaturako eragile guztiek parte hartzea eta konpromisoak hartzea, bai eta helburuak nahiz jardueraren eremuak zehaztea ere.

Este programa va encaminado a promover el desarrollo integral de la comarca a través de la participación y la asunción de compromisos por parte de todos los agentes implicados y mediante la definición de objetivos y ámbitos de actuación.

ZERTARAKO?

Eskualde bakoitzeko landa-ingurunearen garapenean lagundu nahi duten erakunde, administrazio eta pertsona guztiek (era guztietako baliabideekin: ekonomikoak, giza baliabideak, instalazioak...):

¿PARA QUÉ?

Para que todas aquellas entidades, administraciones y personas que quieran contribuir (con recursos de todo tipo: económicos, humanos, instalaciones...) al desarrollo de las zonas rurales de cada comarca:

Argi izan dezaten zein diren landa-inguruneetako beharrei eta kezkei erantzuteko eskualde bakoitzean identifikatutako apustu nagusiak.

Tengan claras las principales apuestas identificadas en cada comarca para responder a las necesidades y preocupaciones de las zonas rurales.

Dinamizazioarako tresna komunen bat izan dezaten, programan jasotako jarduerak abian jartzea bizkortzeko eta bermatzeko.

Dispongan de un instrumento común para la dinamización que estimule y garantice el despliegue de las acciones recogidas en el mismo.

Lanerako oinarritzko dokumentua izan dezaten, landa-garapenean alde lan egiten duten erakunde eta administrazio orotan.

Sea el documento base de trabajo para todas aquellas Entidades y Administraciones que trabajan en pro del Desarrollo Rural.

NOLA JARRIKO DUGU MARTXAN?

Koordinazioa ardatz izanda, ondoren aipatzen diren foroetan antolatuturik lan eginez:

¿CÓMO LO PONEMOS EN MARCHA?

Organizándonos y trabajando de forma coordinada a través de los siguientes foros:

ESKUALDEZ GAINDIKO FOROAK

FOROS SUPRACOMARCALES

Euskadiko Landa Garapenean koordinazio estrategiko eta orientazioaren lan taldea

Equipo de orientación y coordinación estratégica de Desarrollo Rural de Euskadi

Landa Garapenean Euskal Sarea

Red vasca de Desarrollo Rural

Lurralde mahaiak: Araba, Bizkaia, Gipuzkoa

Mesas Territoriales: Alava, Bizkaia, Gipuzkoa

ESKUALDEKO FOROAK

FOROS COMARCALES

LGE-ren Zuzendaritza Batzardea

Junta Directiva ADR

LPG-ren Talde koordinatzailea

Equipo Coordinador del PDR

Arlo estrategikoen talde dinamizatzaileak

Equipos dinamizadores de ámbitos estratégicos



Euskal landa-ingurunea: funtzioaniztasuna eta lurralde-oreka Medio rural vasco: multifuncionalidad y equilibrio territorial

Osasun-bermea betetzen duten kalitateko lehengaiak eta elikagaiak ekoizten ditu.

Productor de materias primas y alimentos de calidad y garantía sanitaria.

Espazioa eta lurraldea kudeatu eta baliabide naturalak, biodibertistatea eta paisaiak administratzen ditu.

Gestor del espacio y del territorio y administrador de los recursos naturales, de la biodiversidad y de sus paisajes.

Landa-ingurunearen ezaugarri funtsezkoenak bermatzen ditu.

Garante de las señas de identidad fundamentales del medio rural.

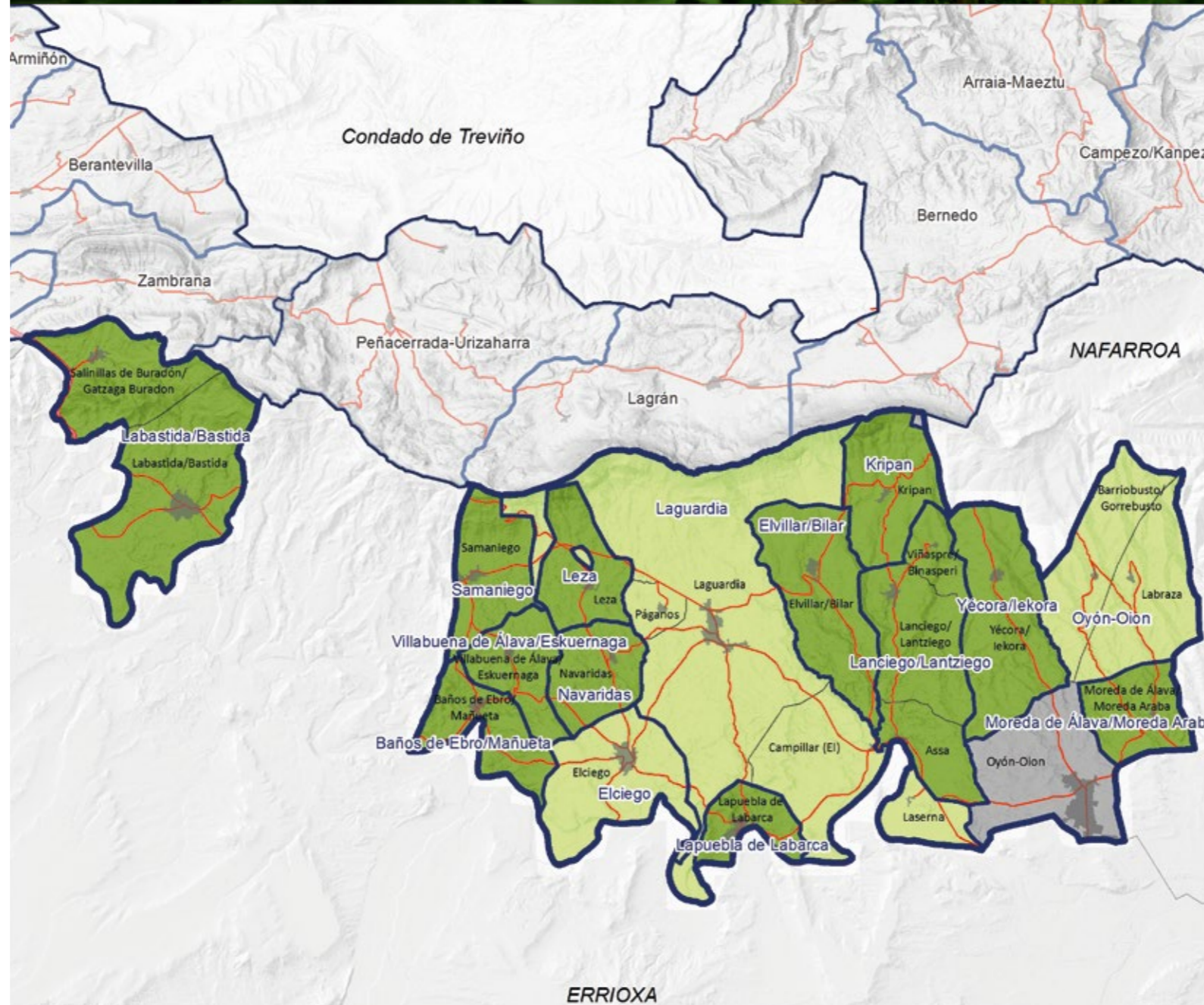

Arabako Errioxa / Rioja Alavesa

- LEHENTASUNEZKO LANDA EREMUA / ZONA RURAL DESFAVORECIDA
- GAINERAKO LANDA EREMUA / RESTO ZONA RURAL
- HIRI EREMUA / ZONA URBANA
- PARTZUERGOA / PARZONERÍA

LANDAGUNE BIZIA, BIZI KALITATEA
PARA AVANZAR NATURALMENTE

Arabako Errioxa Rioja Alavesa



LGE / ADR:



RIOJA ALAVESA / ARABAKO ERRIOXA

T. 945 621 169
info@adrriojaalavesa.com
www.cuadrillariojaalavesa.com/es/cuadrilla/asoc-desarrollo-rural-adr

EUSKO JAURLARITZA GOBIERNO VASCO

EKONOMIAREN GARAPEN
ETA LEHIAKORTASUN SAILA

DEPARTAMENTO DE DESARROLLO
ECONÓMICO Y COMPETITIVIDAD

hazi
LANDA, BERMEA ETA ERREKINEN GARAPEN
ERAKUNTZA

Arabako Foru
Aldundia
Diputación
Foral de Álava

Zure eskualdeko Landa Garapenean parte hartu nahi baduzu,
RIOJA ALAVESA / ARABAKO ERRIOXA Landa Garapen
Elkartarekin harremanetan jarri

Si quieres participar en el Desarrollo Rural de tu Comarca,
ponte en contacto con la Asociación de Desarrollo Rural
RIOJA ALAVESA / ARABAKO ERRIOXA

T. 945 621 169
info@adrriojaalavesa.com
www.cuadrillariojaalavesa.com/es/cuadrilla/asoc-desarrollo-rural-adr

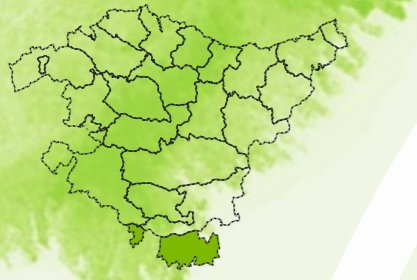

Zeharkako ardatzak
Ejes transversales

Genero-ikuspegia / Perspectiva de género

Iraunkortasuna / Sostenibilidad

Lankidetzeta / Cooperación

Turismo / Turismoa

Arlo estrategikokoak / Ámbitos estratégicos
Helburuak / Objetivos

Ikuspegia 2020
Visión 2020

Arabako Errioxa
Rioja Alavesa

Arabako Errioxako eskualdeko ekonomia egonkorra da, biztanleek nortasun berezia dute, elkar hartzeko eta jendea integratzeko joera dute, eta, gainera, ondo prestatuta daude. Eskualdea kalitate oneko ardoak ekoizten dituelako da ezaguna mundu osoan, eta helmuga turistiko bikaina da, paisaia erakargarri eta berezia duelako, besteak beste.

La Con-marca de Rioja Alavesa es una comarca económicamente estable, con personalidad e identidad propias, integrada e integradora; con personas bien formadas, referente mundial como productores de vino de calidad y destino turístico de primer orden en un paisaje atractivo y diferenciado.

LANDAGUNE BIZIA, BIZI KALITATEA
PARA AVANZAR NATURALMENTE

Helburua
Objetivo

“Arabako Errioxa” helmuga turistikoa indartzea.
Consolidar el destino turístico “Rioja Alavesa”

Helburua
Objetivo

Eskualdeko garapen ekonomikoa gehitzea, batez ere mahastizaintza- eta ardogintza-sektorekoa
Aumentar el desarrollo económico de la comarca, especialmente del sector vitivinícola

Helburua
Objetivo

Zerbitzu-eskaintza hobetzea.
Mejorar la oferta de servicios

Arloa
Ámbito

Garapen ekonomikoa dibertsifikatzea (industria, turismoa, ekintzailatza, zerbitzuak...) eta prestakuntza indartzea
Desarrollo económico diversificado (industria, turismo, emprendimiento, servicios, ...) y potenciación de la formación en la comarca

Helburua
Objetivo

Prestatutako pertsona-kopurua gehitzea
Incrementar el número de personas formadas

Arloa
Ámbito

Lehen sektorea: mahastizaintza- eta ardogintza-sektoreari eustea eta oliondoak eta olioia sustatzea. Biztanleak sentsibilizatzea, produktu horiek baloratzeko eta aintzat hartzeko
Sector primario: mantenimiento del sector mayoritario vitivinícola; además del impulso del olivo y el aceite. Sensibilización para su puesta en valor y reconocimiento

Helburua
Objetivo

Biztanleriari eta eskualde-nortasun nabarmenari eustea.
Mantener la población y su marcada identidad comarcal

Arloa
Ámbito

Crecimiento cultural y social de toda la comarca y mejora de los servicios a la población
Eskualde osoan kultura- eta gizarte-hazkundera sustatzea eta biztanleentzako zerbitzuak hobetzea

