

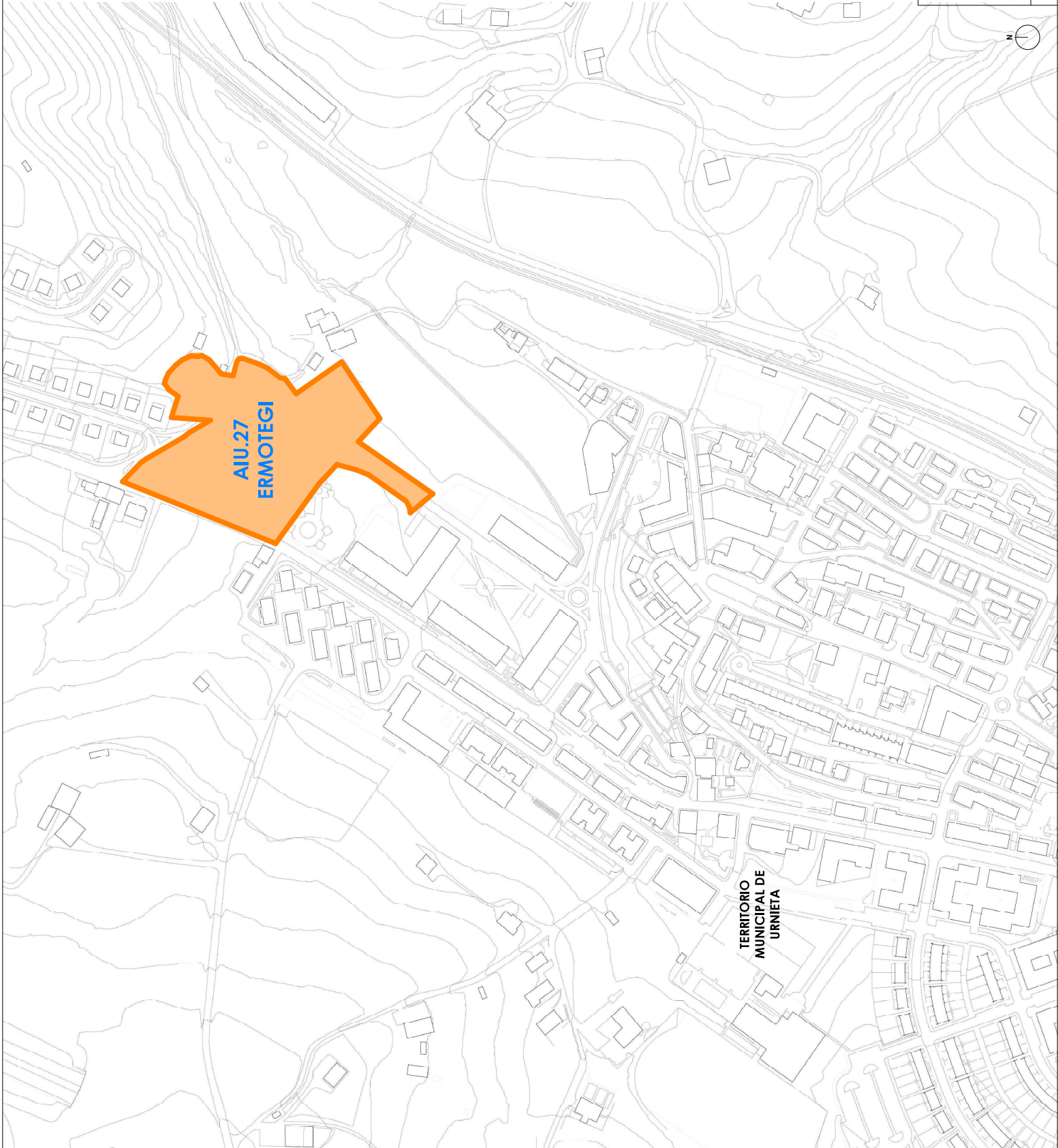

SITUACIÓN



TERRITORIO MUNICIPAL DE URNIETA

COMPLACIMIENTO DE LA LEY 1/2000 DEL 11 DE JULIO DE 2000, DE LA LEY 1/2002 DEL 11 DE JULIO DE 2002, DE LA LEY 1/2003 DEL 11 DE JULIO DE 2003, DE LA LEY 1/2004 DEL 11 DE JULIO DE 2004, DE LA LEY 1/2005 DEL 11 DE JULIO DE 2005, DE LA LEY 1/2006 DEL 11 DE JULIO DE 2006, DE LA LEY 1/2007 DEL 11 DE JULIO DE 2007, DE LA LEY 1/2008 DEL 11 DE JULIO DE 2008, DE LA LEY 1/2009 DEL 11 DE JULIO DE 2009, DE LA LEY 1/2010 DEL 11 DE JULIO DE 2010, DE LA LEY 1/2011 DEL 11 DE JULIO DE 2011, DE LA LEY 1/2012 DEL 11 DE JULIO DE 2012, DE LA LEY 1/2013 DEL 11 DE JULIO DE 2013, DE LA LEY 1/2014 DEL 11 DE JULIO DE 2014, DE LA LEY 1/2015 DEL 11 DE JULIO DE 2015, DE LA LEY 1/2016 DEL 11 DE JULIO DE 2016, DE LA LEY 1/2017 DEL 11 DE JULIO DE 2017, DE LA LEY 1/2018 DEL 11 DE JULIO DE 2018, DE LA LEY 1/2019 DEL 11 DE JULIO DE 2019, DE LA LEY 1/2020 DEL 11 DE JULIO DE 2020, DE LA LEY 1/2021 DEL 11 DE JULIO DE 2021, DE LA LEY 1/2022 DEL 11 DE JULIO DE 2022.

PROMOTOR
Britac Proyectos S.L.

REDACTOR
Mikel Ochoa Aierdi
arquitecto
ARIBMOA S.L.P.

bimoo

EXP. 009

JULIO 2022

PROYECTO BÁSICO
Edificio para 25 viviendas VPO, trasteros y garaje
Parcela 2
Parcela 2
Parcela 2

A001

SERIE A000 - SITUACIÓN Y ORDENACIÓN

SITUACIÓN Y EMPLAZAMIENTO

ESCALA: 1/4000 DINA3

V0

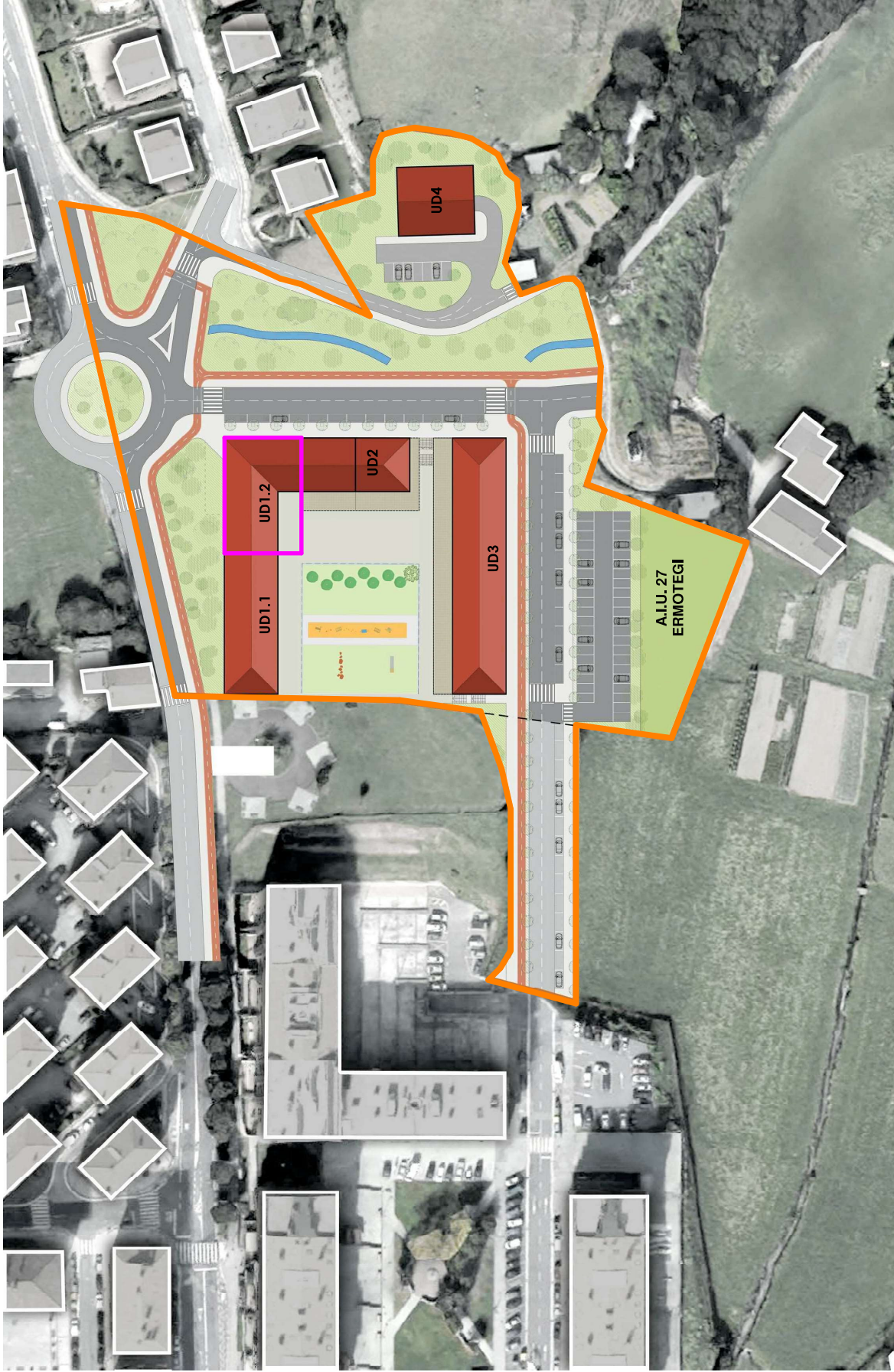

ORTOFOTO

- LÍMITE DEL ÁMBITO A.U. 27 ERMOTEGI
- LÍMITE DE PARCELA UD1.2

PROMOTOR Britac Proyectos S.L. Britac Proyectos S.L. Edificio para 25 viviendas VPO, trasteros y garaje.	PROYECTO BÁSICO Unidad 2 Parcela UD1.2, A.U. 27 ERMOTEGI, Límite	V0
ORDENACIÓN GENERAL		ESCALA: 5/e
EXP. 009		JULIO 2022

COMARCAS DE ALABAMA
 2022/11/18/22

PROMOTOR Britac Proyectos S.L. Britac Proyectos S.L.	PROYECTO BÁSICO Edificio para 25 viviendas VPO, trasteros y garaje.	V0
REDACTOR Mikael Ochoa Aierdi ARBIMOA S.L.P.	A003 SERIE A000 - SITUACIÓN Y ORDENACIÓN	Parcela UD1.2. ALU 27 ERMOTEGI. Límite
EXP. 009	URBANIZACIÓN	1/500 (B)14-3 ESCALA: 1/500 (D)14-3

