



PROMOTOR
Britac Proyectos S.
S. de RL de CV

REDACTOR
ARQUITECTO AYDAR CARRERA AYERDI
AYERDI CARRERA AYERDI
ARQUITECTOS S. de RL de CV

bimota

EPN 009 5 SEPTIEMBRE 2021

PROYECTO BÁSICO
ESTUDIO DE VIABILIDAD, TÉCNICO,
ECONÓMICO Y SOCIAL DE UN
PROYECTO DE
A1U.27 ERMOTEGI, URUNIETA

V0

A001.

SERIE A001 - URBANIZACIÓN Y REFERENCIA

PROYECTO Nº 17/2019/001

1:2000 (PLAN DE
SITUACIÓN Y EMPLAZAMIENTO)



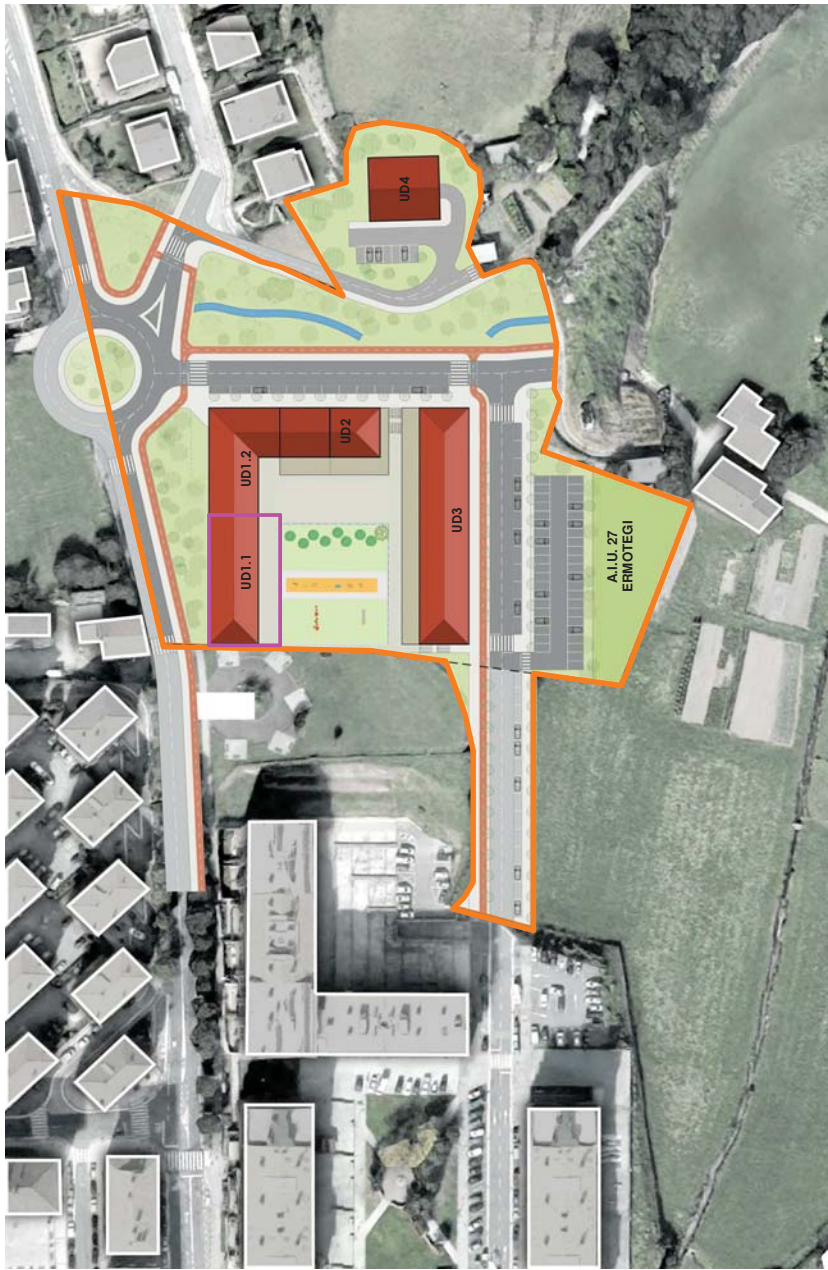

ORFONO

- LIMITE DEL AMBITO A.U.27 ERMOTEGI
- LIMITE DE FANCIJA A.U. 2



PROMOTOR Brico Proyectos S. BRITAC	PROYECTO BÁSICO Edificio de viviendas y locales, Parque de juegos, Piscina, UDI, A.U. 27 ERMOTEGI, Urbana	V0
REDACTOR ARQUITECTO ARQUITECTO ARQUITECTO	A002. ARQUITECTA S.L.P. bimoo	SERVIICIO: URBANIZACIÓN Y REFERENCIA
EXP: 009	FECHA: 17/09/2018	ESCALA: 1/4
ORDENACIÓN GENERAL		

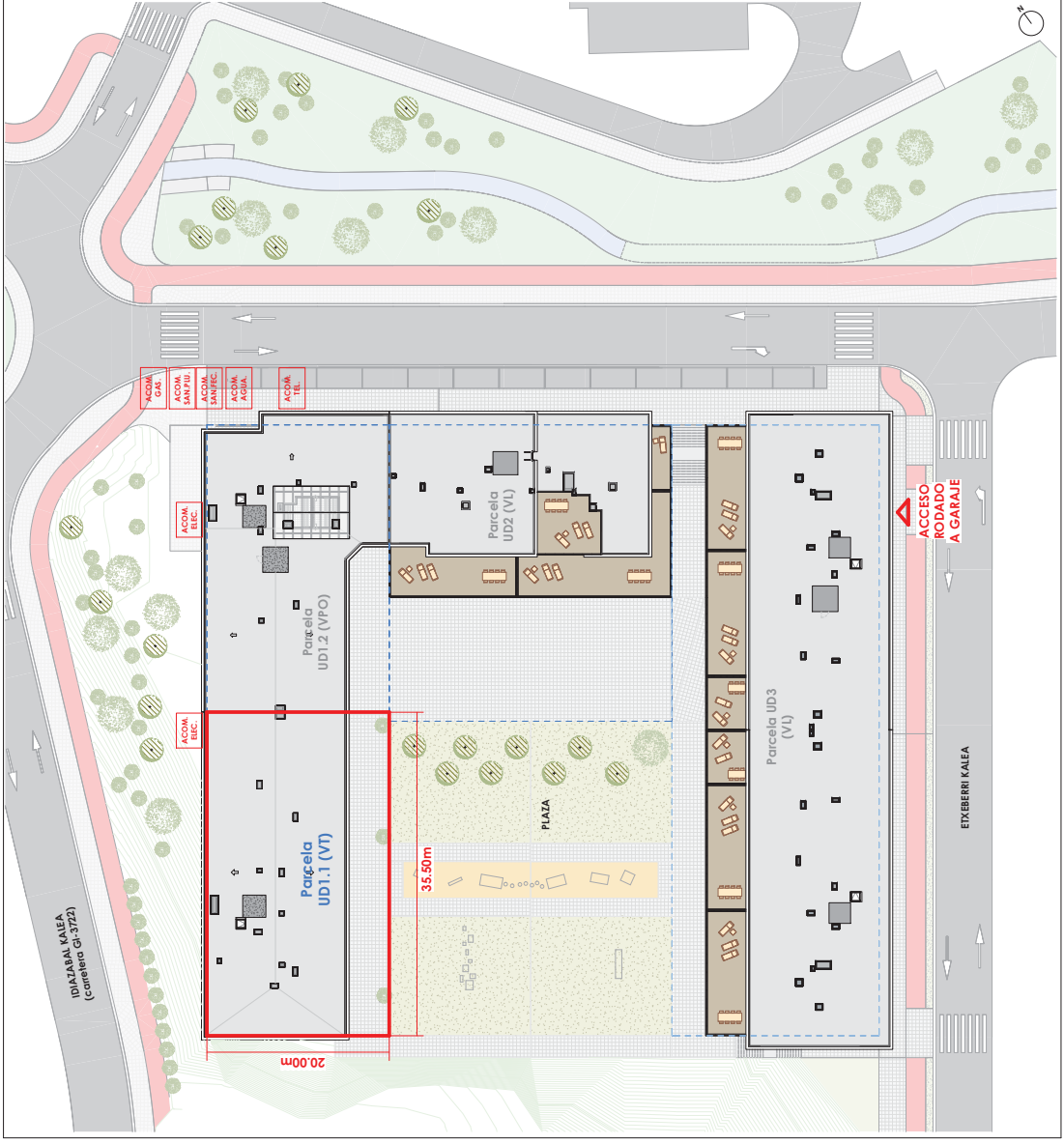

IDIAZABAL KALEA
(Carretera Ch.3722)

ACOM. GAS
ACOM. SAN. Y H.
ACOM. SANITIC.
ACOM. AGUA.
ACOM. TELEF.

ACOM. BIC.

ACOM. BIC.

20.00m

Parcela UD1.1 (VT)

Parcela UD1.2 (VFO)

35.50m

PLAZA

Parcela UD2 (VI)

Parcela UD3 (VI)

ACCESO RODADO A GARAJE

EXEBERRI KALEA

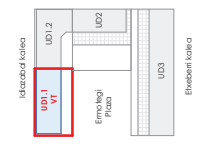

PROMOTOR
Britac Proyección S.
ARQUITECTOS

INDICACION
ARQUITECTOS
ARREBAZOLA S.L.P.

PROYECTO BÁSICO
Edificio de viviendas y locales.
Parcela UD1 y Parcela UD2.
Aut. P. B. 2017/021. Leizaola

A003.
SISE ADO. URBANIZACIÓN Y VEREDENCIA

EXE. 009 5 SEPTIEMBRE 2017

ESCALA: 1:10.000 (A3)

URBANIZACIÓN

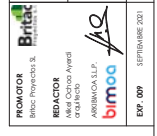

1/2