

TERMÓMETRO DE LA ECONOMÍA VASCA

El termómetro del mes de noviembre se ha situado en un valor de 103,8, por lo que la economía vasca se mantiene en la zona de crecimiento sólido (aquel que supera el 2,0%), como ha confirmado recientemente la estadística de las cuentas trimestrales del Eustat. En este mes, a nivel general, se aprecia una moderada ralentización de los indicadores asociados a la industria y a los servicios. Estos sectores muestran signos de fortaleza pero con una ligera pérdida de intensidad. Por último, el mercado laboral mantiene una clara evolución de creación de empleo.

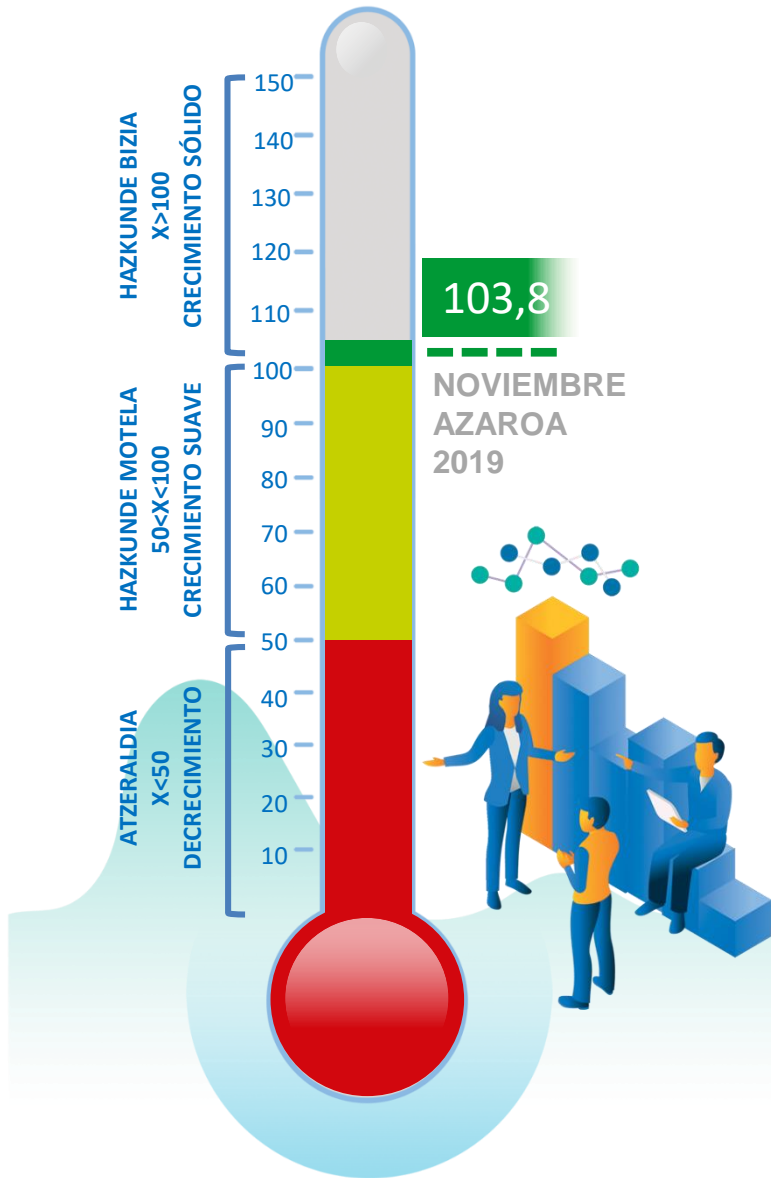

Evolución mensual

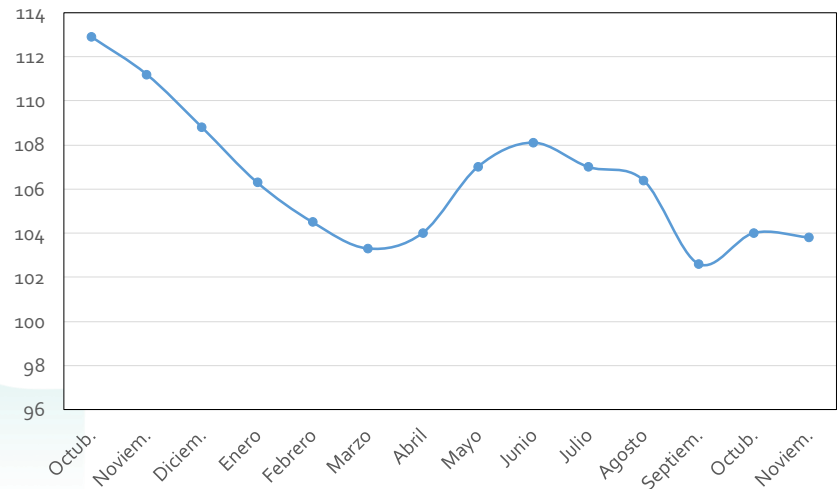



TERMÓMETRO DE LA ECONOMÍA VASCA. NOVIEMBRE

	2018	2019										
	Diciem.	Enero	Febre.	Marzo	Abril	Mayo	Junio	Julio	Agost.	Sept.	Oct.	Novie.
TERMÓMETRO	108,8	106,3	104,5	103,3	104,0	107,0	108,1	107,0	106,4	102,6	104,0	103,8

Nota: El termómetro de la economía vasca es un indicador sintético que combina del orden de cien variables mensuales.

MONITOR DE INDICADORES. NOVIEMBRE

	2018	2019										
	Diciem.	Enero	Febrero	Marzo	Abril	Mayo	Junio	Julio	Agost.	Sept.	Oct.	Novie.
Índice de producción industrial	-0,4	-0,8	-0,7	-0,5	-0,5	-0,2	0,1	0,4	0,9	1,6	2,1	2,4
Índice de actividad industrial	0,5	0,6	-0,5	-0,6	-0,9	-1,0	-1,4	-2,0	-2,9	-3,4	-3,2	-3,4
Índice de clima industrial	-8,9	-8,1	-7,6	-7,5	-6,7	-7,4	-7,2	-7,2	-7,9	-8,9	-9,8	-10,7
Matriculación vehículos carga	6,9	2,5	-1,4	-5,7	-9,2	-13,8	-17,0	-19,8	-21,9	-23,0	-22,4	-21,4
Importaciones bienes equipo	5,5	5,8	5,8	6,0	6,1	6,0	6,0	5,8	5,5	6,2	6,5	5,9
Venta de viviendas	10,3	8,7	6,7	4,4	3,4	-0,1	-3,4	-4,7	-5,1	-4,9	-3,9	-3,5
Cifra de negocios en servicios	6,0	5,7	5,4	4,8	4,6	4,4	4,3	4,2	4,0	4,2	4,3	4,2
Empleo encuesta de servicios	2,1	2,1	2,0	1,9	1,7	1,5	1,2	1,0	0,8	0,6	0,5	0,5
Índice de comercio minorista	1,1	0,9	0,9	0,9	1,1	1,2	1,3	1,4	1,3	1,3	1,2	1,4
Empleo comercio minorista	1,0	1,0	1,0	0,9	0,8	0,8	0,7	0,6	0,5	0,4	0,4	0,3
Pasaje en avión	8,9	8,7	8,5	8,6	8,8	8,9	9,1	9,1	8,6	8,0	7,4	7,1
Pernoctaciones en hoteles	7,0	6,8	6,5	6,3	6,0	5,5	5,0	4,5	3,7	3,1	2,7	2,4
Afiliación Seguridad Social	1,9	1,9	1,9	1,9	1,9	1,9	2,0	2,0	2,0	2,0	2,1	2,1
Contratos registrados	3,0	2,2	1,5	0,8	0,6	0,4	0,8	1,0	0,6	0,9	1,0	1,2
Paro registrado	-6,6	-6,6	-6,7	-6,8	-6,9	-6,9	-7,0	-7,0	-6,9	-6,9	-6,9	-6,9

Nota: El monitor de indicadores recoge quince variables mensuales que tienen una elevada correlación con el PIB vasco. Las series han sido suavizadas, por lo que su trayectoria puede entenderse como la tendencia de la variable. Los datos en cursiva son una previsión.



MONITOR DE INDICADORES. NOVIEMBRE

¿CÓMO ES LA SITUACIÓN?

	Decrecimiento	Crecimiento suave	Crecimiento sólido
TERMÓMETRO	$x < 50$	$50 < x < 100$	$x > 100$

Fuente: Dirección de Economía y Planificación.

¿CÓMO ES LA SITUACIÓN?

	Crítica	Muy mala	Mala	Buena	Muy buena	Excelente
IPI	$x < -6$	$-6 < x < -3$	$-3 < x < 0$	$0 < x < 3$	$3 < x < 6$	$x > 6$
IAI	$x < -6$	$-6 < x < -3$	$-3 < x < 0$	$0 < x < 3$	$3 < x < 6$	$x > 6$
Índice de clima industrial	$x < -40$	$-40 < x < -30$	$-30 < x < -20$	$-20 < x < -10$	$-10 < x < 0$	$x > 0$
Matriculación vehículos de carga	$x < -10$	$-10 < x < -5$	$-5 < x < 0$	$0 < x < 5$	$5 < x < 10$	$x > 10$
Importaciones no energéticas	$x < -10$	$-10 < x < -5$	$-5 < x < 0$	$0 < x < 5$	$5 < x < 10$	$x > 10$
Venta de viviendas	$x < -10$	$-10 < x < -5$	$-5 < x < 0$	$0 < x < 5$	$5 < x < 10$	$x > 10$
Cifra de negocios en servicios	$x < -4$	$-4 < x < -2$	$-2 < x < 0$	$0 < x < 2$	$2 < x < 4$	$x > 4$
Empleo en encuesta de servicios	$x < -3$	$-3 < x < -1,5$	$-1,5 < x < 0$	$0 < x < 1,5$	$1,5 < x < 3$	$x > 3$
Índice de comercio minorista	$x < -6$	$-6 < x < -3$	$-3 < x < 0$	$0 < x < 3$	$3 < x < 6$	$x > 6$
Empleo en comercio minorista	$x < -3$	$-3 < x < -1,5$	$-1,5 < x < 0$	$0 < x < 1,5$	$1,5 < x < 3$	$x > 3$
Pasaje en avión	$x < -6$	$-6 < x < -3$	$-3 < x < 0$	$0 < x < 3$	$3 < x < 6$	$x > 6$
Pernoctaciones en hoteles	$x < -6$	$-6 < x < -3$	$-3 < x < 0$	$0 < x < 3$	$3 < x < 6$	$x > 6$
Afiliación a la Seguridad Social	$x < -3$	$-3 < x < -1,5$	$-1,5 < x < 0$	$0 < x < 1,5$	$1,5 < x < 3$	$x > 3$
Contratos registrados	$x < -10$	$-10 < x < -5$	$-5 < x < 0$	$0 < x < 5$	$5 < x < 10$	$x > 10$
Paro registrado	$x > 10$	$10 > x > 5$	$5 > x > 0$	$0 > x > -5$	$-5 > x > -10$	$x < -10$

Fuente: Eustat, Iberdrola, Dirección General de Tráfico, INE, AENA y Seguridad Social.