

# ANEXO V SOLICITUD DE ANALÍTICA Y ECOGRAFÍA DEL 1º TRIMESTRE EN OSABIDE AP

## PETICIÓN DE ANALÍTICA PRIMER TRIMESTRE (CON O SIN CRIBADO)

Se realiza desde la Historia Clínica, seleccionando el episodio donde queremos colgar el volante, por ejemplo en consultas externas, pinchamos el botón sexto "añadir analítica":

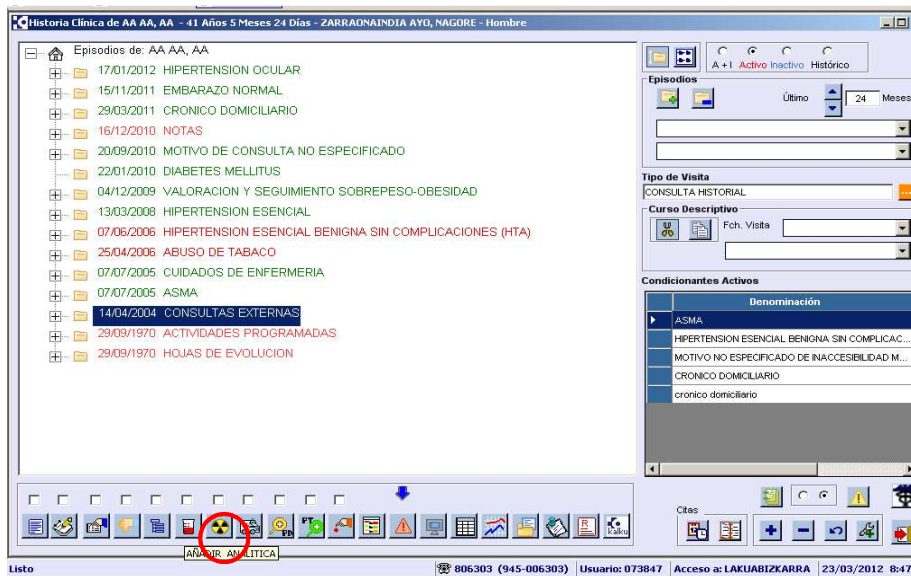

Se debe elegir la plantilla creada a este fin.

Si se desea Cribado Down:

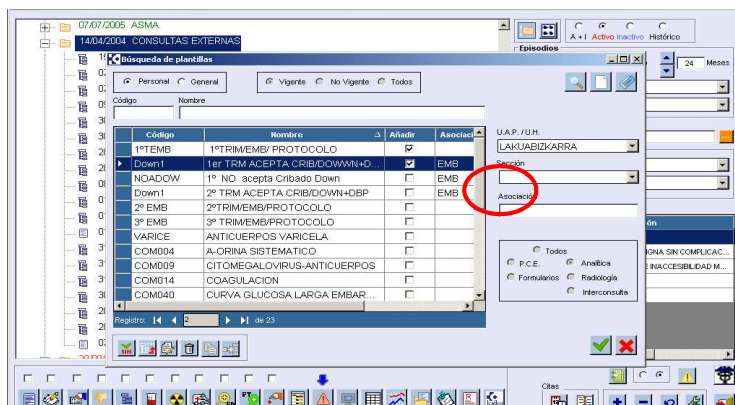

En el caso de que no acepte realizarse Cribado de Down no se debe marcar la casilla marcada en la diapositiva anterior:

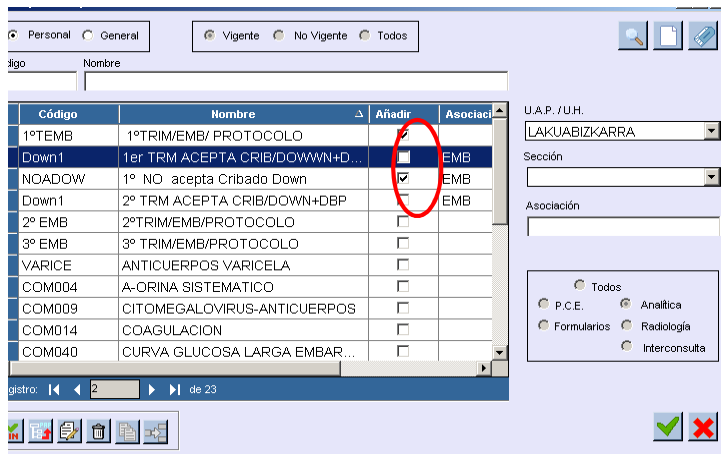

Una vez seleccionadas las plantillas adecuadas, aceptamos.

Antes de imprimir el volante asignamos el profesional receptor de la analítica (señalado en la parte superior de la pantalla) y pinchamos en botón (flecha) "pasar todos los valores" marcado en la parte inferior de la pantalla con un círculo rojo.

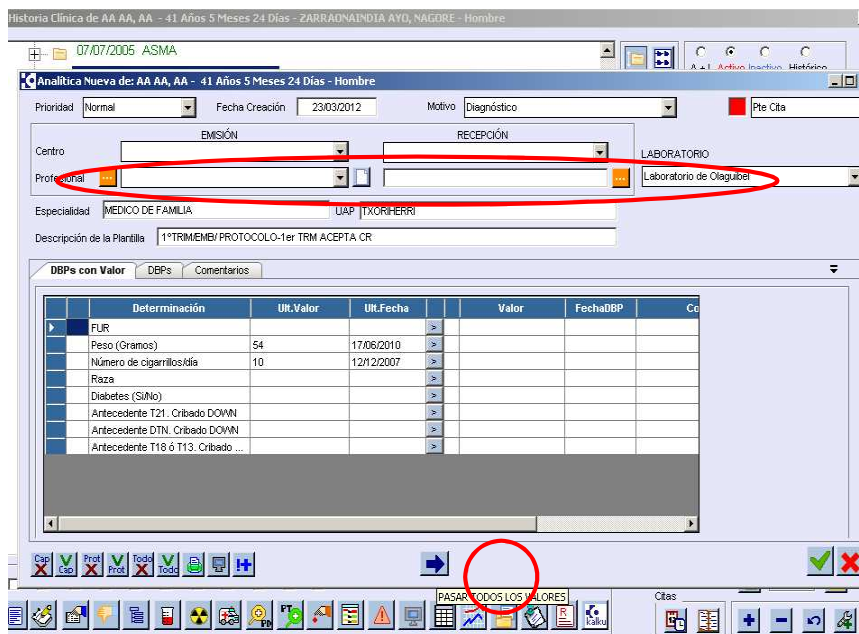

A continuación, pinchar en la pestaña de *comentarios* y escribir la fecha en la que **se debe** de sacar la analítica (entre la nueve y media y la diez y media semanas de gestación) de la misma forma que se presenta abajo:

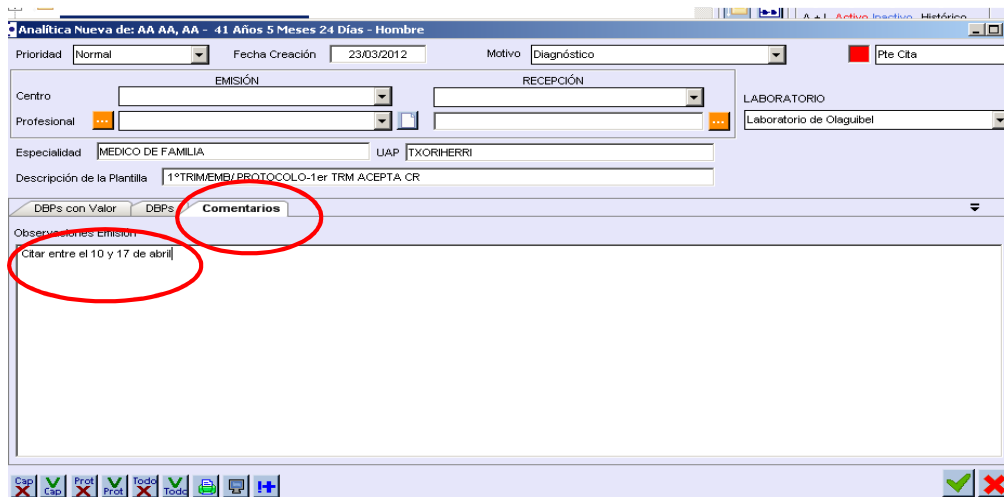

Seguido a lo anterior, se imprimirá el volante:

En el mismo constarán datos sobre factores de riesgo y correctores de los marcadores.

Es importante insistir al personal que da la cita de la importancia de la confidencialidad de los mismos.

## PETICIÓN DE ECOGRAFÍA

Desde la Historia Clínica, seleccionando el episodio donde queremos colgar el volante, por ejemplo en consultas externas, pinchamos el botón séptimo empezando por la izquierda llamado "añadir radiología".

El siguiente cuadro muestra el icono que se debe *clickar*.

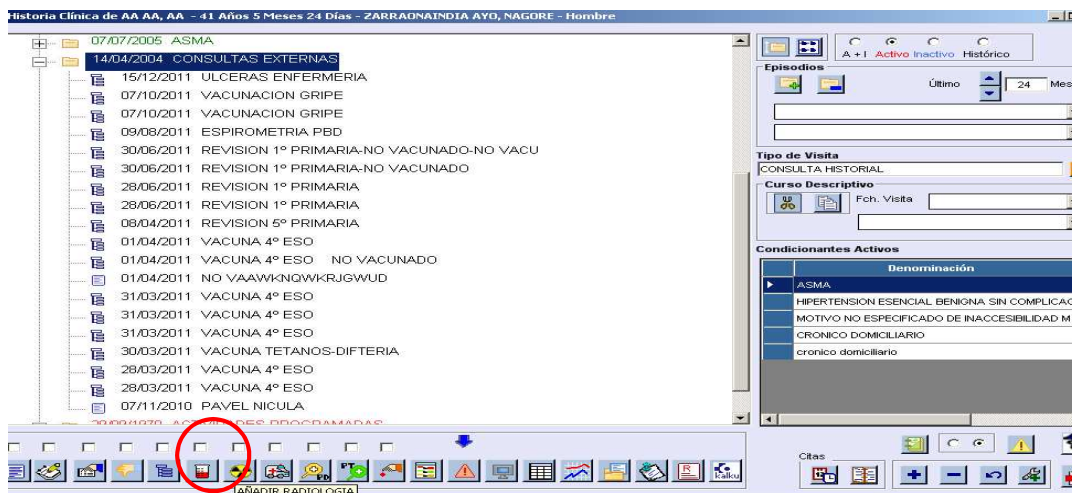

Marcar la plantilla "ecografía embarazo" y aceptar.

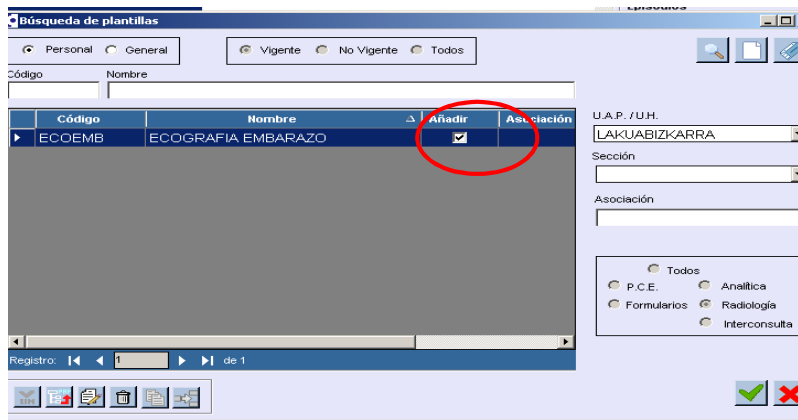

En la pestaña de **Datos** desplegar "genito urinario" pinchando en la cruz

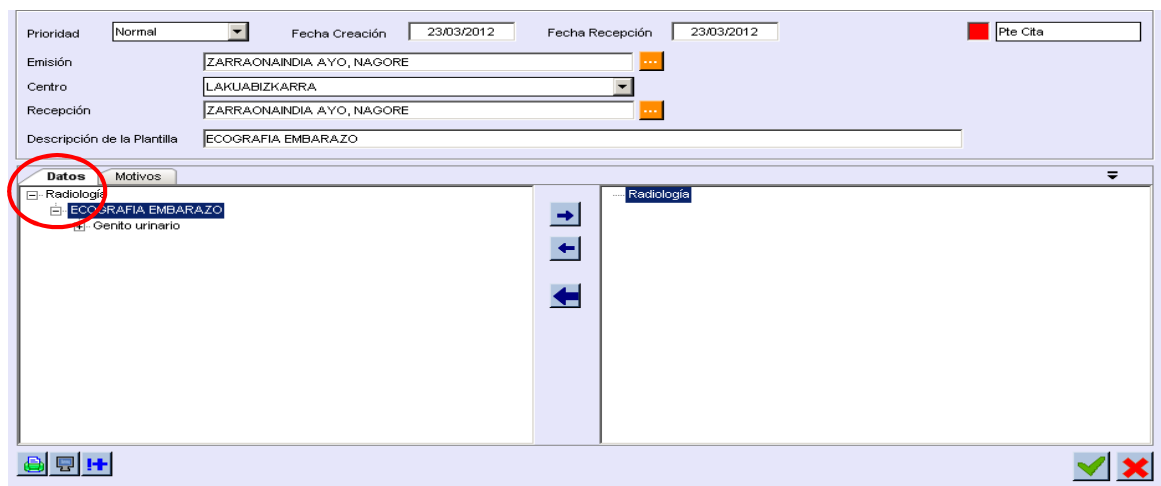

Seleccionar "ECO- Obstétrica", que aparece al desplegar la pestaña "genito-urinario", y tras ello pinchar en la flecha "añadir seleccionado"

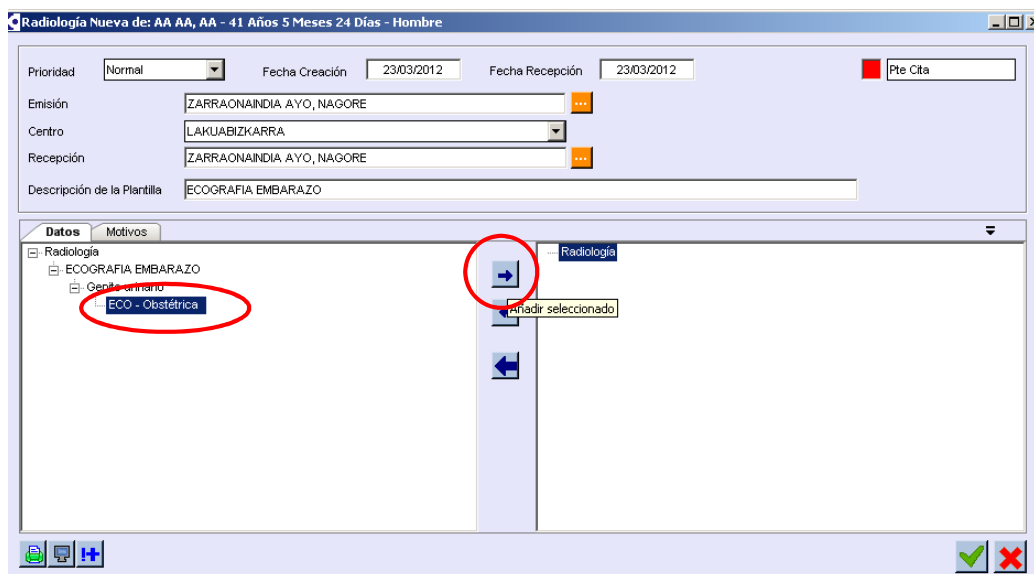

Ahora, a la derecha de la pantalla aparecerá en la parte superior derecha un recuadro en el que deberemos seleccionar **"no procede"**

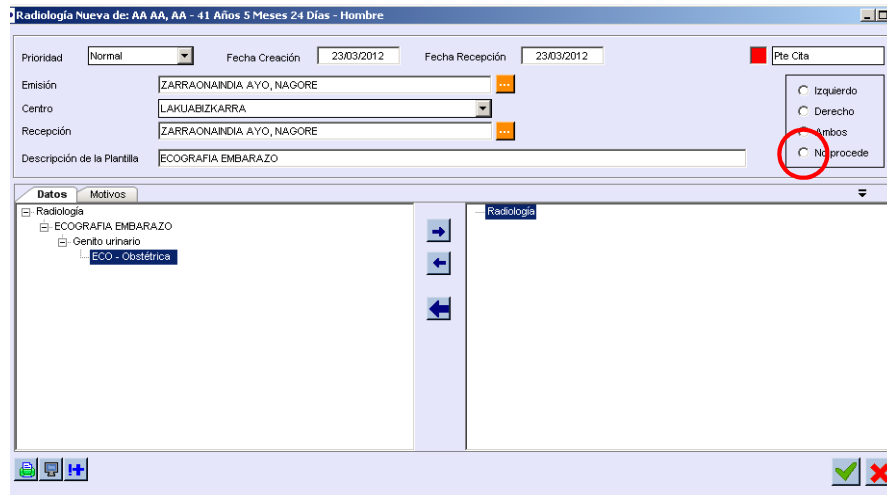

Al haber seleccionado *no procede* los datos de la pantalla izquierda se trasladan a la derecha como se muestra la siguiente imagen:

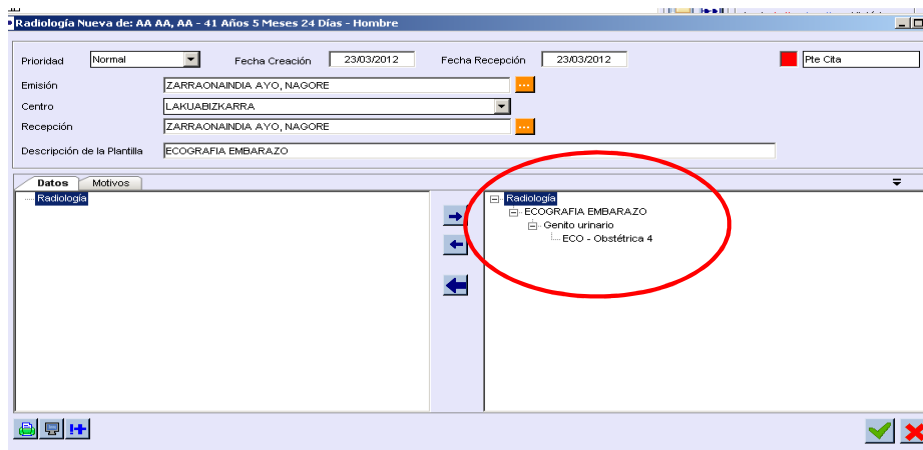

Después de rellenar la pantalla *datos*, si pinchamos en la pestaña de *motivos* se deberá escribir la fecha en la que **se debe** de realizar la ecografía (entre la doce y media y la trece y media semanas de gestación), al igual que se hizo en la petición de analítica:

Radiología Nueva de: AA AA, AA - 41 Años 5 Meses 24 Días - Hombre

Prioridad: Normal Fecha Creación: 23/03/2012 Fecha Recepción: 23/03/2012 Pte Cita

Emisión: ZARRAONAINDIA AYO, NAGORE  
Centro: LAKUABIZKARRA  
Recepción: ZARRAONAINDIA AYO, NAGORE  
Descripción de la Plantilla: ECOGRAFIA EMBARAZO

Datos: **Motivos**

Motivo: Citar entre el 14 y 17 abril

Print, Copy, Paste, Save, Close, Refresh, Print, Close

Antes de imprimir el volante asignamos el profesional emisor y receptor del volante, eligiendo matrona y pinchamos en el botón imprimir.

Radiología Nueva de: AA AA, AA - 41 Años 5 Meses 24 Días - Hombre

Prioridad: Normal Fecha Creación: 23/03/2012 Fecha Recepción: 23/03/2012 Pte Cita

Emisión: MATRONAS II,  
Centro: LAKUABIZKARRA  
Recepción: MATRONAS II,  
Descripción de la Plantilla: ECOGRAFIA EMBARAZO

Datos: **Motivos**

Motivo: Citar entre el 14 y 17 abril

Print, Copy, Paste, Save, Close, Refresh, Print, Close