

Manual de Uso

AUTOEVALUACIÓN de la WEB PROFESIONAL

Versión 5.1 – Abril 2017

ÍNDICE

1	INTRODUCCIÓN.....	3
2	PRUEBA FIRMA ELECTRÓNICA.....	4
2.1	Paso 1: Acceder a la página oficial de Izenpe	4
2.2	Paso 2: Acceder a "Firma de documentos".....	5
2.3	Paso 3: Seleccionar documento.....	5
2.4	Paso 4: Firma del documento.....	6
2.5	Paso 5: Ejecución del Applet de Izenpe	6
3	AUTOEVALUACIÓN DE LA AUTORIZACIÓN	9
3.1	Paso 1: Web del departamento	9
3.2	Paso 2: Tramitar por Internet	10
3.3	Paso 3: Web Profesional.....	11
3.4	Paso 4: Utilidad de autorizaciones	12

1 INTRODUCCIÓN

Este documento tiene por objetivo explicar cómo una persona jurídica (empresa/entidad) o física puede autoevaluar que va a poder presentar solicitudes, por medio de la nueva aplicación telemática creada al efecto por el Departamento.

Esta evaluación se tiene que realizar en un PC concreto y solo validará que en ese PC concreto va poder solicitar la ayuda.

Se recuerdan en esta introducción los requisitos básicos previos:

- Poseer un certificado electrónico válido (tarjeta de IZENPE, DNI electrónico, tarjeta CAMERFIRMA, etc...) de la persona jurídica (empresa/entidad) o física que va solicitar la ayuda.
- Software de ese certificado electrónico instalado correctamente en dicho PC.
- Tarjetero correctamente instalado en el PC (si el certificado es una tarjeta electrónica).
- Software de IZENPE instalado en dicho PC para la firma electrónica.
- Instalación de la Máquina Virtual de Java en el PC.
- En el caso de que una persona vaya a tramitar la ayuda en representación de la persona jurídica (empresa/entidad) o física solicitante es necesario gestionar una autorización previa con el Departamento de Desarrollo Económico y Competitividad.
- La persona autorizada debe poseer un certificado electrónico válido.

En este documento se van a explicar 2 autoevaluaciones:

- Firma electrónica de un documento en la página oficial de IZENPE.
- Autoevaluación para comprobar que la autorización ha sido tramitada y es correcta.

Si cualquiera de las dos pruebas de autoevaluación no es superada, contacte con los teléfonos de asistencia técnica habilitados al efecto.

2 PRUEBA FIRMA ELECTRÓNICA

Esta prueba de auto-evaluación nos va a verificar:

- Poseer un certificado electrónico válido (tarjeta de IZENPE, DNI electrónico, tarjeta CAMERFIRMA, etc...) de la persona jurídica (empresa/entidad) o física que va solicitar la ayuda.
- Software de ese certificado electrónico instalado en dicho PC.
- Tarjetero correctamente instalado en el PC (si el certificado es una tarjeta electrónica).
- Software de IZENPE instalado en dicho PC para la firma electrónica.
- Instalación de la Máquina Virtual de Java en el PC.

La persona autorizada debe poseer un certificado electrónico válido.

EXPLICACIÓN DE LA PRUEBA

Esta prueba debe funcionar para cualquiera de los certificados permitidos. Si no funciona, hay que repasar la configuración. La prueba hay que hacerla en el mismo navegador que se va a utilizar a posteriori para tramitar. El ejemplo aquí descrito es con Internet Explorer.

2.1 Paso 1: Acceder a la página oficial de Izenpe

<http://www.izenpe.com/s15-12010/es/>

2.2 Paso 2: Acceder a "Firma de documentos"

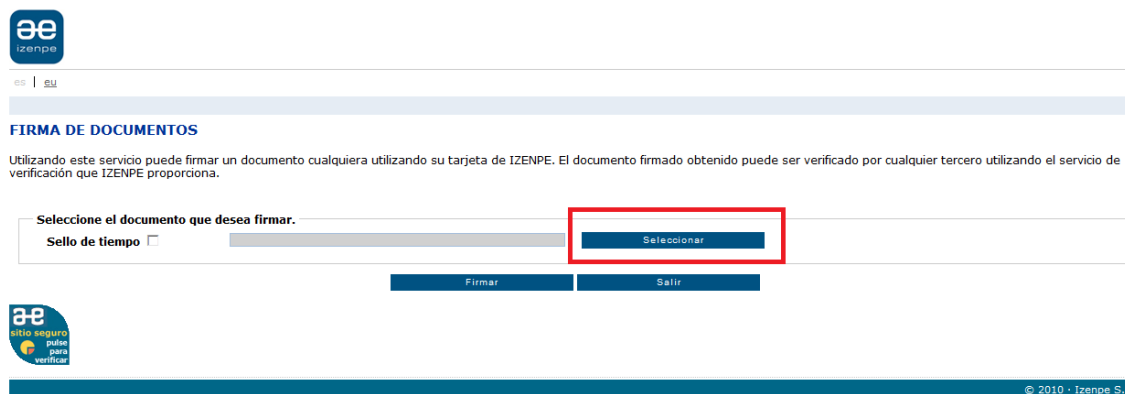

Antes de aparecer esta página pueden aparecer varios mensajes emergentes de seguridad. Son muy importantes y hay que responder a las preguntas correctamente para que funcione la firma. Hay que habilitar que se ejecute java y hay que dejar ejecutar el Applet de firma, así como no bloquear la ejecución. Hay que leer todos los mensajes con atención y responder seguros de la respuesta. Habrá que responder si o no dependiendo de las preguntas.

Una vez que se accede a la página hay que clickar en Seleccionar.

2.3 Paso 3: Seleccionar documento

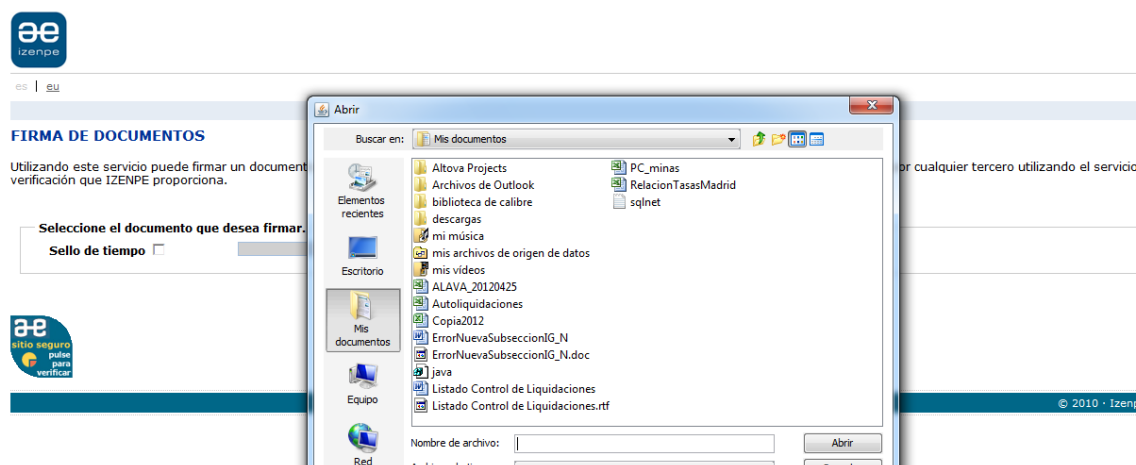

Se selecciona un documento cualquiera para la firma. Si no aparece esta pantalla, es que hay algo mal configurado.

2.4 Paso 4: Firma del documento

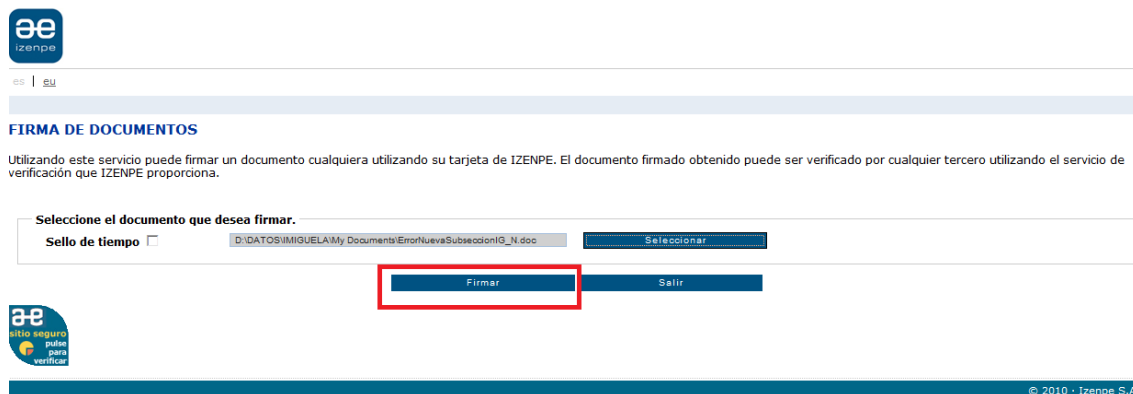

2.5 Paso 5: Ejecución del Applet de Izenpe

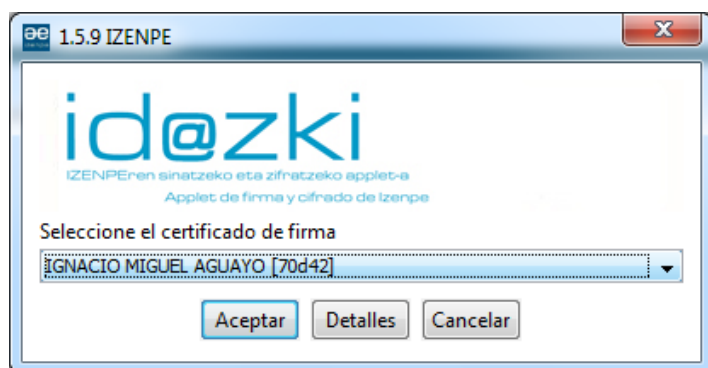

Se elige el certificado correcto (el de firma)

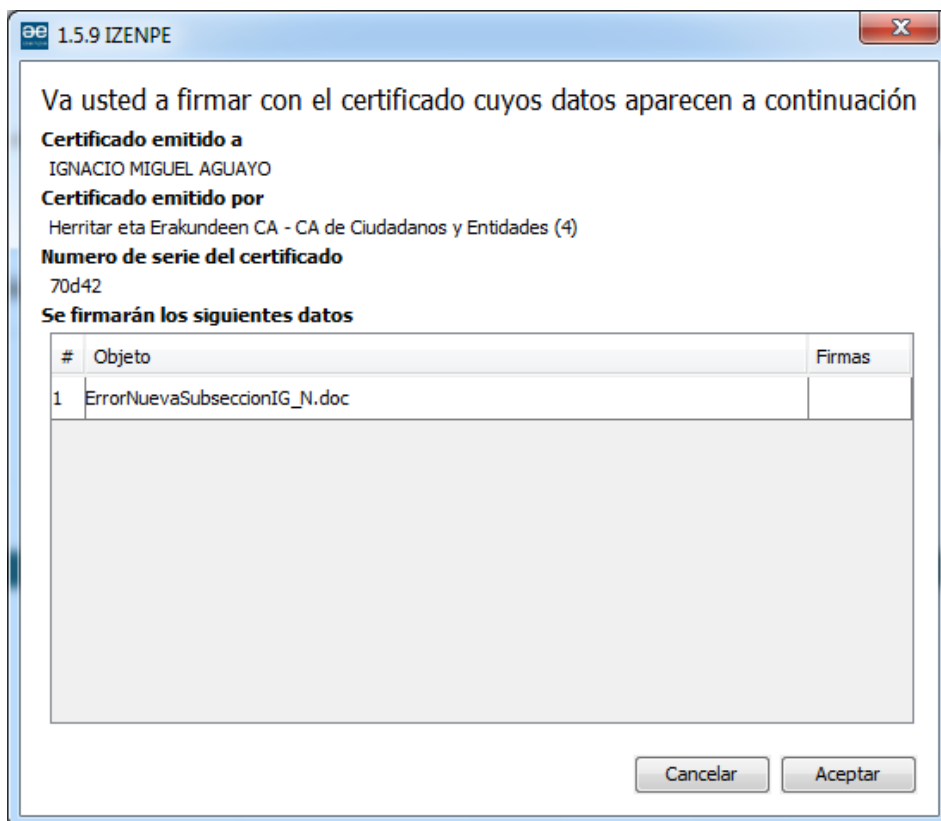

Te pide el PIN 2 veces (si fuera necesario)

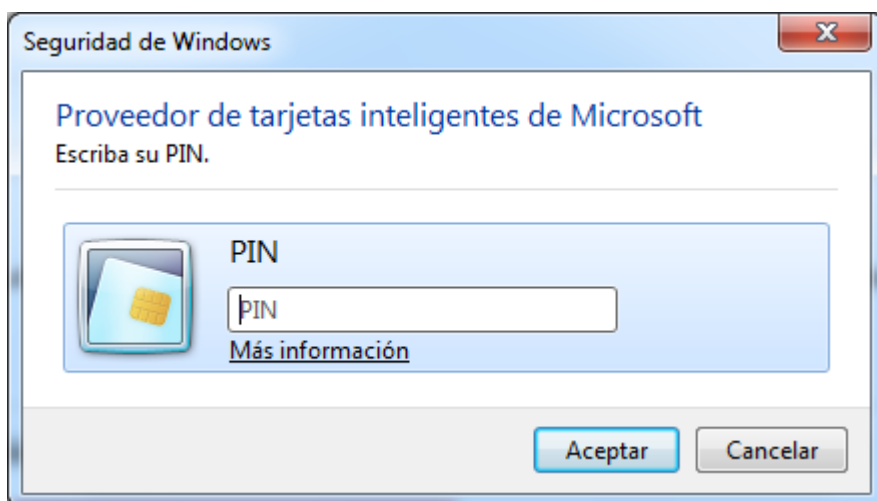

Hasta que se verifica la firma correctamente:

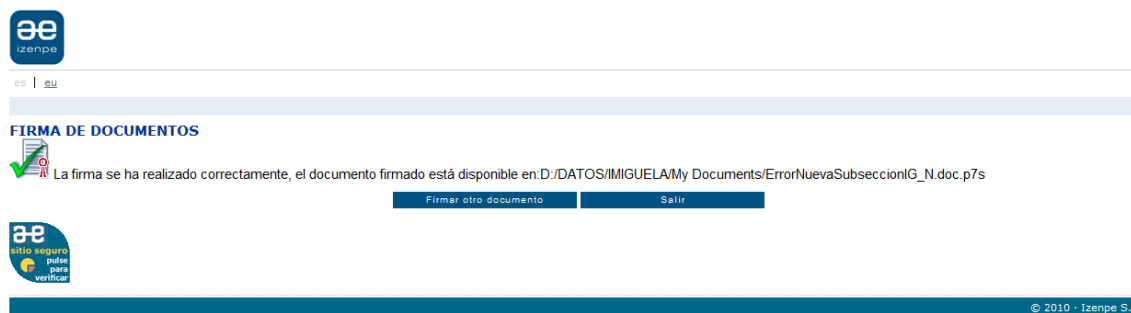

Si esta prueba no se realiza correctamente, no funcionará en la aplicación.

3 AUTOEVALUACIÓN DE LA AUTORIZACIÓN

Esta prueba de auto-evaluación nos va a verificar:

- La correcta tramitación de la autorización que va a permitir a una persona tramitar la ayuda en representación de la persona jurídica (empresa/entidad) o física solicitante (autorización previa con el Departamento).

Para realizar esta prueba es necesario que la prueba auto-evaluatoria del punto anterior sea correcta.

EXPLICACIÓN DE LA PRUEBA

Se va a acceder a la Web Profesional, el portal desde donde se tramitan las solicitudes del departamento, en el que van a aparecer activas las tramitaciones de alta de autorizaciones a teletramitar y la de revocación de las mismas.

3.1 Paso 1: Web del departamento

En la [Web del departamento](#), dentro del apartado “Trabajamos en las siguientes áreas” tenemos un enlace que nos lleva a los procedimientos teletramitables.

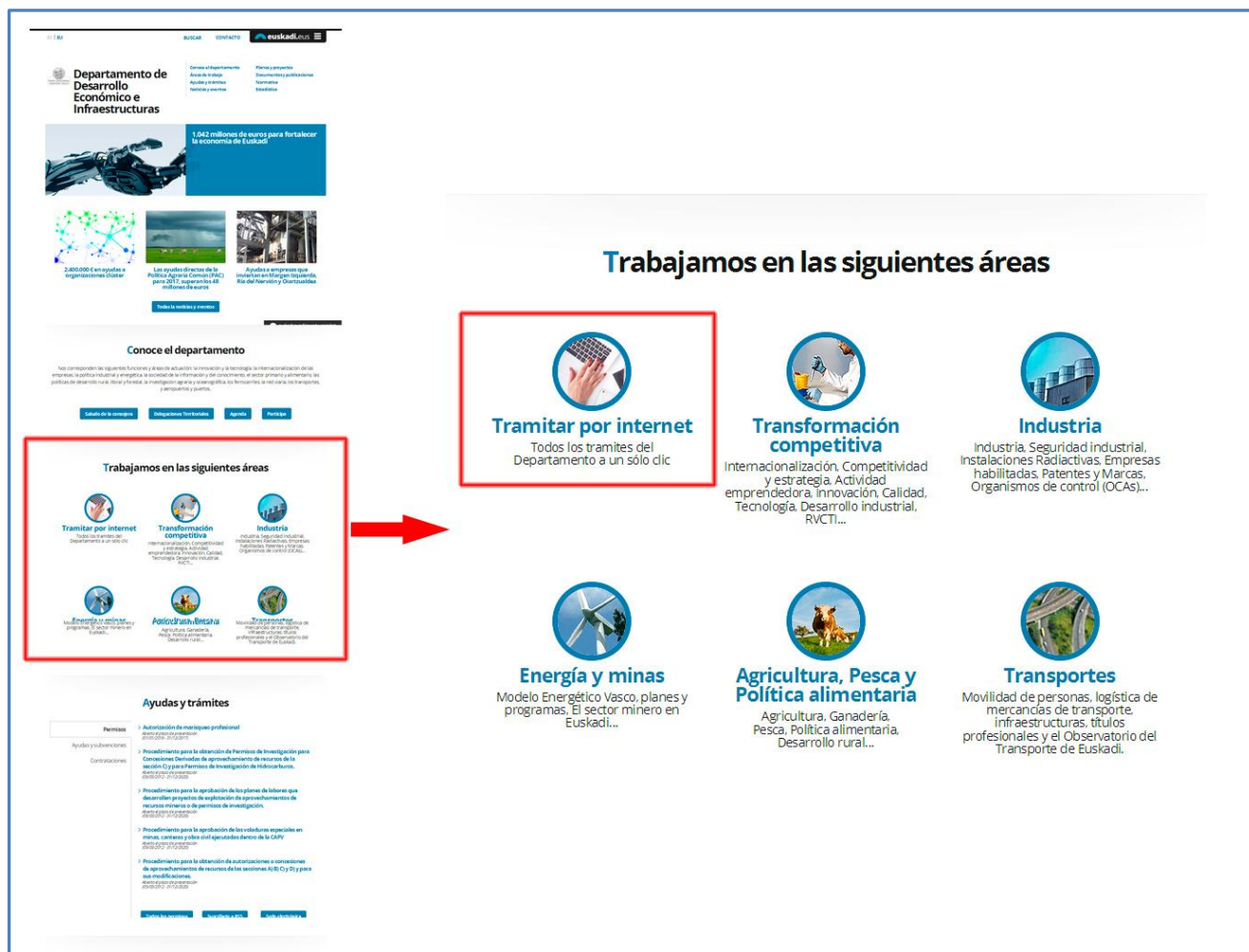

3.2 Paso 2: Tramitar por Internet

En este apartado habrá que pulsar la opción "Gestión autorizaciones".

< Departamento de Desarrollo Económico e Infraestructuras

Tramitar por internet

Ayudas y subvenciones Autorizaciones, registros y quejas Autoliquidaciones Titulaciones y licencias

Industria

- > Registro de empresas y otros organismos de promoción de la Internacionalización
- > Registro de agentes de la Red Vasca de Ciencia, Tecnología e Innovación
- > Certificado de eficiencia energética
- > Boletines de Baja Tensión
- > Ascensores
- > Grúas Torre
- > Grúas autopropulsadas
- > Combustibles líquidos
- > RITE
- > Gas
- > Aportación de documentos
- > Alta Tensión
- > Portafirmas
- > Almacenamiento químico
- > Instalaciones de equipos a presión
- > Actualización del Registro Industrial
- > **Gestión autorizaciones**

Que nos lleva a la Web profesional donde tendremos que autenticarnos con el certificado que tengamos disponible.

3.3 Paso 3: Web Profesional

Estamos en la pantalla principal de la Web profesional y vamos a ir la "Utilidad de autorizaciones" en el lateral de la derecha.

Nos muestra una pantalla desde la que acceder a la utilidad propiamente dicha.

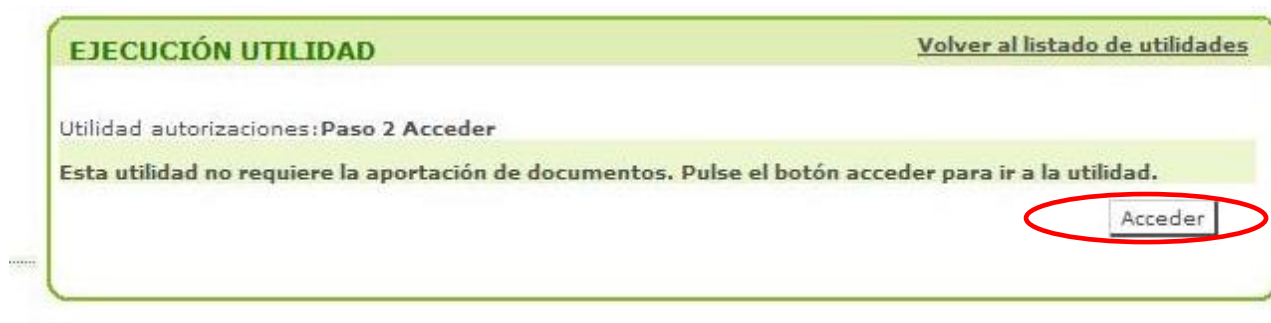

3.4 Paso 4: Utilidad de autorizaciones

Se muestra una pantalla dividida en dos columnas donde:

- A la izquierda se muestran las autorizaciones que doy
- Y a la derecha las autorizaciones que han dado

Lo que habría que comprobar en esta pantalla es que, en caso de tener que actuar en nombre de otra persona o entidad, tenemos un registro en la columna de la derecha.

JORGE MARTINEZ ARTAZA, estás en: Inicio / Mis autorizaciones

¿A quién Autorizo?

DNI	Nombre	Nivel	Provincia
No se ha encontrado nada que mostrar			

Nueva

¿Quién me autoriza?

Nº Doc.	Nombre	
A11111119	FUNDACION A11111119	adm. ▶▶

Pudiendo pulsar en el propio identificador, que nos muestra el detalle de la autorización.

Y comprobar si tenemos capacidad de firma o de administrar las autorizaciones.

CIUDADANO PRUEBASVEINTIUNO INDUSTRIA, estás en: Inicio / Mis autorizaciones / Administración autorizaciones / Detalle autorización

Autorizador/a

DNI/CIF/NIE: B01243328

Razón Social: EMPRESA S.L.

Nombre Comercial:

E-mail:

Autorizado/a

DNI: 11111121M

Nombre: Bilbomatica

Primer Apellido: Bilbomatica

Segundo Apellido: Bilbomatica

E-mail:

Accesos y Permisos

La persona usuaria tiene acceso a **toda la información de la empresa** en **Araba/Álava Gipuzkoa Bizkaia** con permisos del tipo **Nivel I** pudiendo realizar las siguientes acciones:

<input checked="" type="checkbox"/> Rellena Formularios/Adjunta Documentos	<input checked="" type="checkbox"/> Firma Solicitudes
<input checked="" type="checkbox"/> Envía Solicitudes	<input checked="" type="checkbox"/> Firma certificados/Documentos Técnicos
<input checked="" type="checkbox"/> Paga	<input checked="" type="checkbox"/> Recoge Notificaciones
<input checked="" type="checkbox"/> Consulta	

Volver Eliminar Modificar