

DETALLE EN PLANTA. ENCAMISADO PILAR Y BAJANTE PLUVIALES MARQUESINA ANDEN SENTIDO BILBAO  
Escala: 1/1

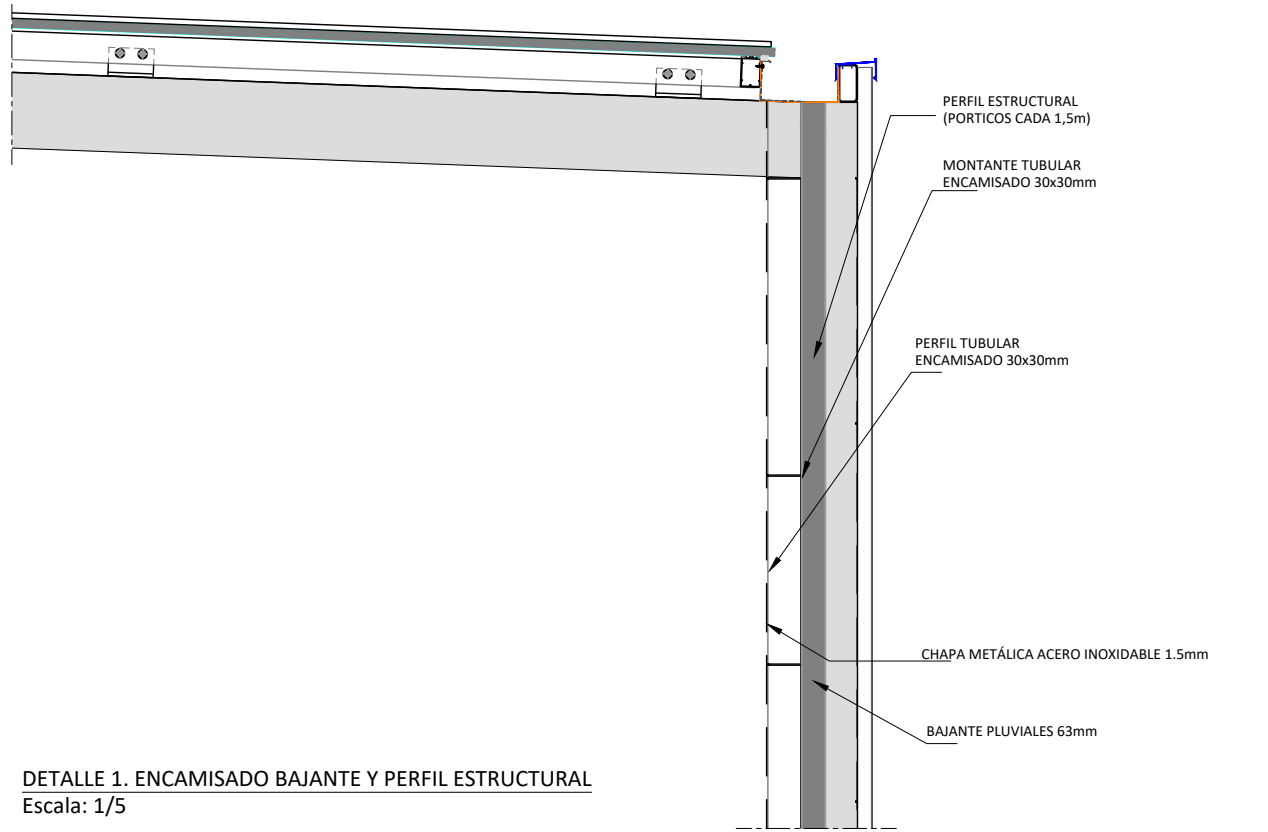

DETALLE 1. ENCAMISADO BAJANTE Y PERFIL ESTRUCTURAL  
Escala: 1/5

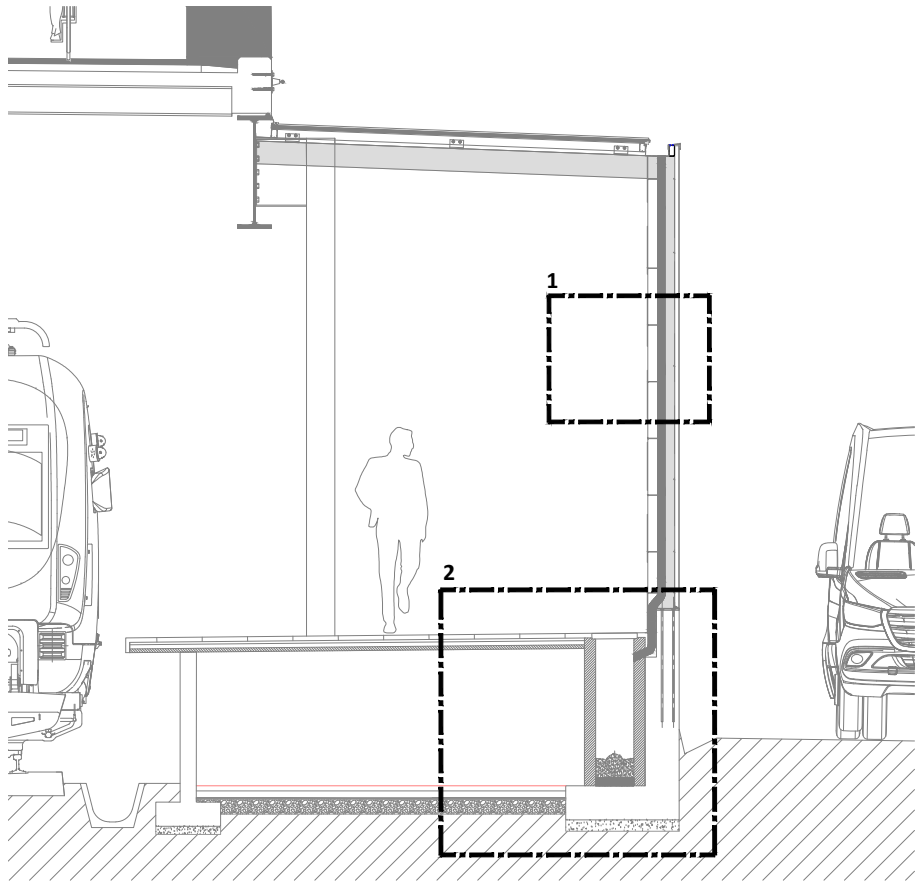
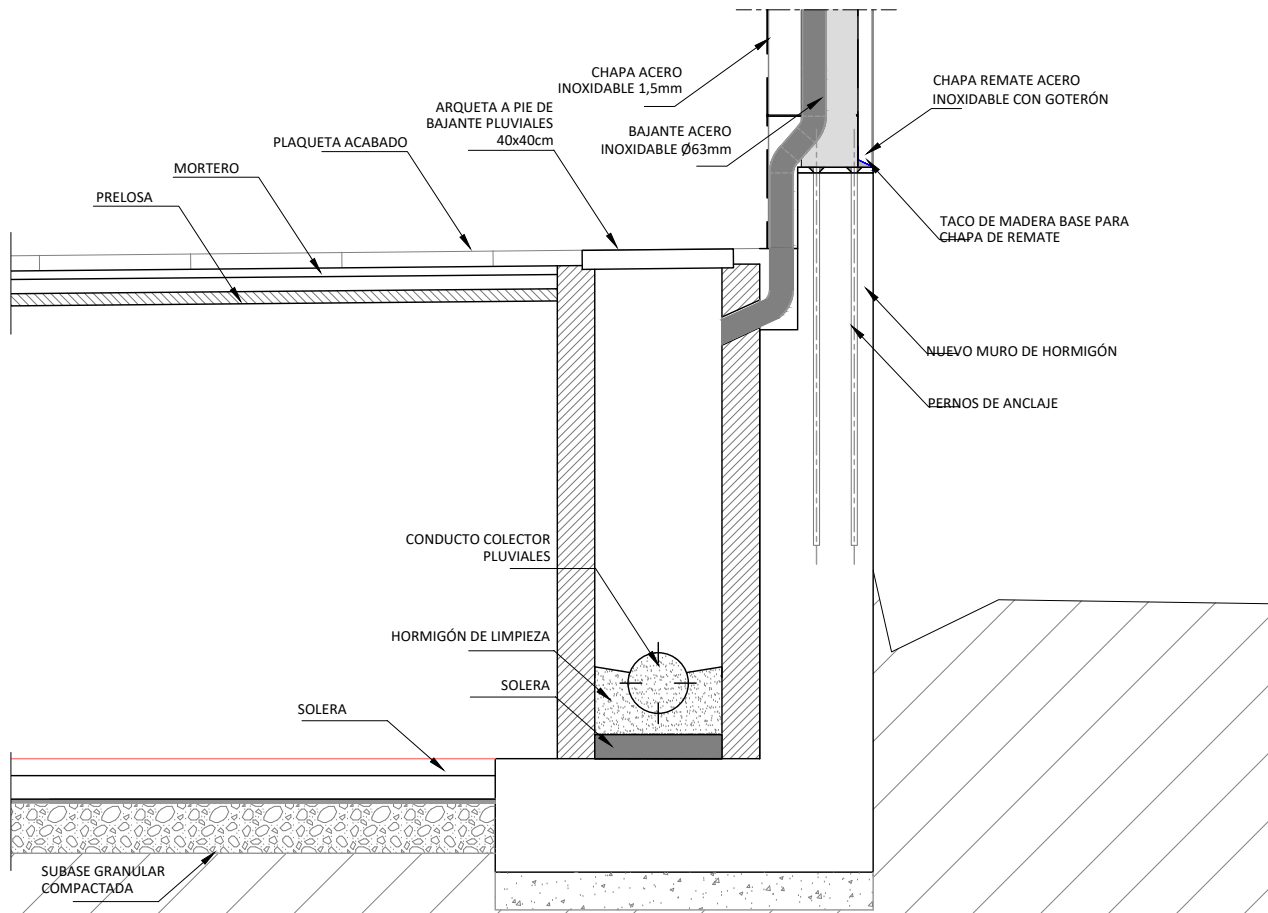

DETALLE 2. ENCUENTRO INFERIOR DE CERRAMIENTO VERTICAL DEL ANDÉN  
Escala: 1/5

OHARRAK :  
NOTAS :

NOTA 1  
LOS ANCLAJES QUÍMICOS PARA LA LÍNEA DE VIDA SE  
COMPROBARÁN EN OBRA PREVIA EJECUCIÓN DE CATA EN EL  
MURETE EXISTENTE PARA DEFINIR LA TIPOLOGÍA DE MURO Y AL  
ANCLAJE MÁS CONVENIENTE. EL NÚMERO DE ANCLAJES, ESPESOR  
DE LA CHAPA Y LA DISTANCIA ENTRE ELLOS SEGÚN  
ESPECIFICACIONES DEL FABRICANTE DE LA LÍNEA DE VIDA

A PRIMERA EMISIÓN		Dic 23	UTE	ETS
REV.	CLASE DE MODIFICACIÓN	FECHA	NOMBRE	COMP. OBRA
BERRIKUSPENAK / REVISIONES				
AHOLKULARIA / CONSULTOR		INGENIARI EGILEA		
i.ingenia		INGENIERO AUTOR		
LANDABE		ALEXIA RAMOS FERNÁNDEZ		
AHOLKULARIAREN ERREFERENTZIA		ERREFERENTZIA		
REFERENCIA CONSULTOR		REFERENCIA		
I23_02041		4-REU-23-176-A		