

ZONA 1
REFUERZOS PLANTA URBANIZACIÓN
E(A1) 1:100
E(A3) 1:200

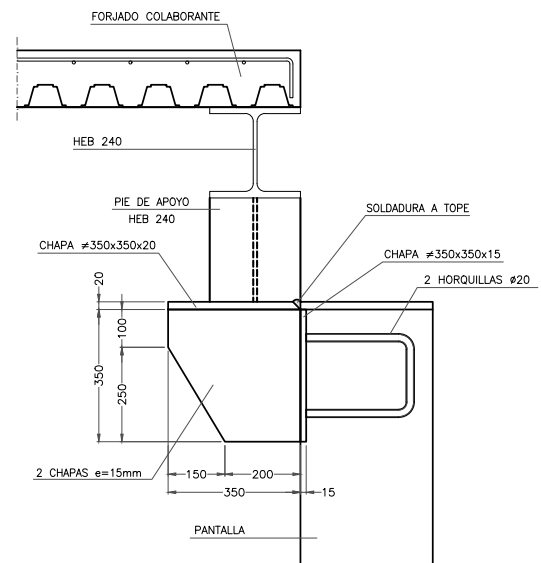

DETALLE MENSULA PARA APOYO DE VIGA HEB 240
E(A1) 1:10
E(A3) 1:20

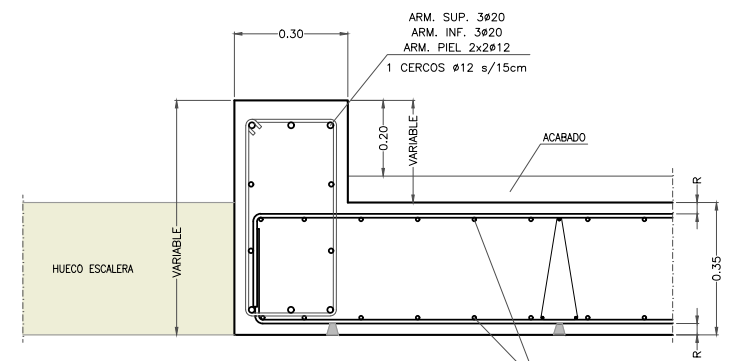
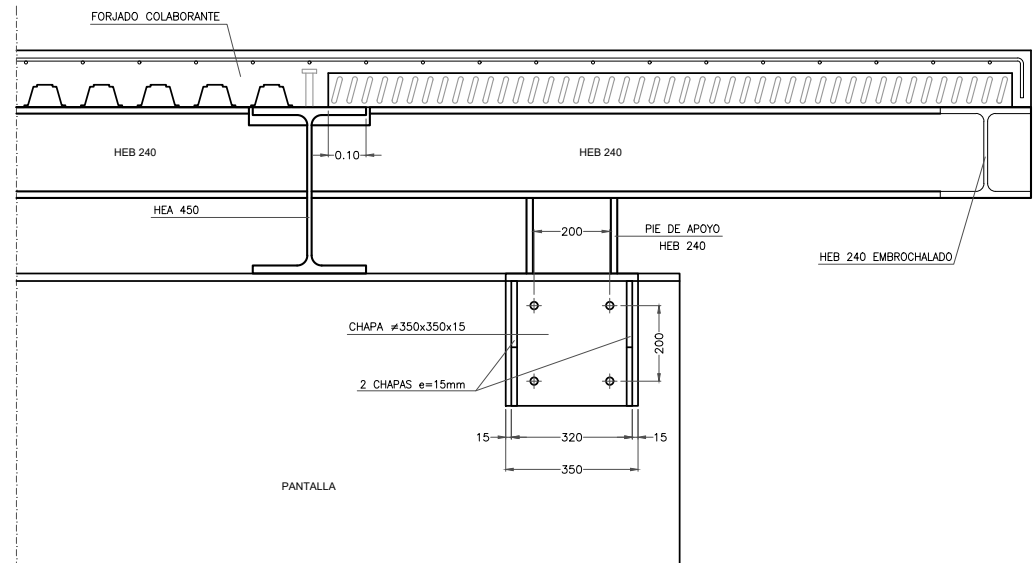

SECCIÓN DE ZOCALO
E(A1) 1:10
E(A3) 1:20

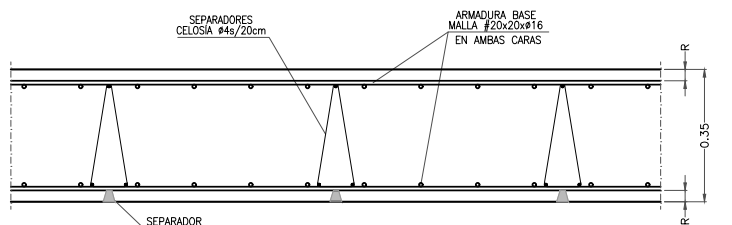

SECCIÓN DE FORJADO DE LOSA MACIZA e=35cm
E(A1) 1:10
E(A3) 1:20

OHARRAK :
NOTAS :

1. LA PLACA FRONTAL DE ANCLAJE DE LA MENSULA SE DEJARÁ EMBEBIDA EN LA PANTALLA ANTES DE SU HORMIGONADO. POSTERIORMENTE SE SOLDARÁN LOS RIGIDIZADORES LATERALES Y, POR ÚLTIMO, LA CHAPA SUPERIOR QUE SE UNIRÁ A LA CHAPA DE TESTA DE LA PANTALLA MEDIANTE SOLDADURA A TOPE CON PENETRACIÓN COMPLETA Y PREPARACIÓN DE BORDES DE LA MENSULA Y CON SOLDADURA EN ÁNGULO A LOS RIGIDIZADORES LATERALES.
2. DADO QUE LA ESTRUCTURA ES GALVANIZADA EN CALIENTE SE TRATARÁN LAS UNIONES TAL Y COMO SE HA DESCRITO EN APARTADOS ANTERIORES.

PRIMERA EMISIÓN		Dic 23	UTE	ETS
REV.	CLASE DE MODIFICACIÓN	FECHA	NOMBRE	COMP. OBRA
BERRIKUSPENAK / REVISIONES				
AHOLKULARIA / CONSULTOR		INGENIARI EGILEA		
i-ingenia		INGENIERO AUTOR		
LANDABE		ALEXIA RAMOS FERNÁNDEZ		
AHOLKULARIAREN ERREFERENTZIA		ERREFERENTZIA		
REFERENCIA CONSULTOR		REFERENCIA		
I23_02041		4-REU-23-169-A		