PLANO ZENBAKIA	IZENDURA	ESKALA UNE A-3	ORRI KOPURUA
0	AURKIBIDEA	E/G	1
1	LURRALDE ANTOLAMENDU-PLANOAK		
	1.1 EGUZKI-ENERGIA FOTOVOLTAIKOAREN ZONIFIKAZIOA LURSAILEAN		91
	1.1.1 EGUZKI-ENERGIA FOTOVOLTAIKOAREN BAZTERKETA-EREMUAK LURSAILEAN	1:500.000	1
	1.1.2 EGUZKI-ENERGIA FOTOVOLTAIKOAREN EREMU EGOKIAK LURSAILEAN	1:500.000	1
	1.1.3 EGUZKI-ENERGIA FOTOVOLTAIKOA KOKATZEKO HAUTATUTAKO EREMUAK LURSAILEAN	1:500.000	1
	1.1.4 EGUZKI-ENERGIA FOTOVOLTAIKOAREN BATERAKO ZONIFIKAZIOAREN XEHETASUNA LURSAILEAN	1:50.000	88
	1.2 ENERGIA EOLIKOAREN ZONIFIKAZIOA		91
	1.2.1 ENERGIA EOLIKOAREN BAZTERKETA-EREMUAK	1:500.000	1
	1.2.2 ENERGIA EOLIKOAREN EREMU EGOKIAK	1:500.000	1
	1.2.3 ENERGIA EOLIKOA KOKATZEKO HAUTATUTAKO EREMUAK	1:500.000	1
	1.2.4 ENERGIA EOLIKOAREN BATERAKO ZONIFIKAZIOAREN XEHETASUNA	1:50.000	88
	1.3 ENERGIA OZEANIKOA		17
	1.3.1 ENERGIA OZEANIKOA	1:300.000	1
	1.3.2 ENERGIA OZEANIKOA ZEHAZTASUNEZ	1:50.000	16
	1.4 ENERGIA INIHIDRAULIKOA	1:500.000	1
2	INFORMAZIO-PLANOA		
	2.1 HAIZE-MAPA	1:500.000	1
	2.2 ALDEKO BALIABIDE EOLIKO GORDINA	1:500.000	1
	2.3 LUR EREMUKO EGUZKI-ENERGIAR FOTOVOLTAIKORAKO ORIENTAZIOAK	1:500.000	1
	2.4 LUR EREMUKO MALDAK EGUZKI-ENERGIA FOTOBOLTAIKORAKO	1:500.000	1
	2.5 BIOMASA EKOIZTEKO BASO-BALIABIDEA	1:500.000	1
	2.6 BIOMASA EKOIZTEKO NEKAZARITZA-BALIABIDEA (LUR LANDUAN)	1:500.000	1
	2.7 ERAIKINAK	1:500.000	1
	2.8 POPULAZIOEN DENTSITATEA	1:500.000	1
	2.9 PORTUAK	1:300.000	1
	2.10 IBAIAK, ERREKAK ETA URTEGIAK	1:500.000	1
	2.11 NATURGUNEAK	1:500.000	1
	2.12 AZPIEGITURA ELEKTRIKOAK	1:500.000	1
	2.13 INGURUMEN-SENTSIBILITATEA		2
	2.13.1 ENERGIA EOLIKOA	1:500.000	1
	2.13.2 ENERGIA FOTOVOLTAIKOA	1:500.000	1
	2.14 IKUSPEN-KOKAPENAK	1:500.000	1

KODEA:

PLANOA:
- ■ ATARIKO PLANOA
- □ PROIEKTUAREN PLANOA
- □ ERAIKUNTZARAKO PLANOA

EGOERA	DATA	DESKRIBAPENA
EGIN		
EGOKI		
OHART		

EUSKO JAURLARITZA GOBIERNO VASCO
EKONOMIAREN GARAPEN, JASANGARRITASUN ETA INGURUMEN SAILA
DEPARTAMENTO DE DESARROLLO ECONÓMICO, SOSTENIBILIDAD Y MEDIO AMBIENTE

PROJEKTU
EUSKADIKO ENERGIA BERRIZTAGARRIEN LURRALDEAREN PLAN SEKTORIALA EGITEKO ETA IZAPIDETZEKO LAGUNTZA TEKNIKOA.
ESPEDIENTE-ZENBAKIA: DESMA/010SV/2022
Kodea: P1744A

EGILEA
saitec engineering
aytasa abogados y técnicos asociados S.L.

ESKALA
E/G
Zenbakizkoa
Grafikoa Original UNE A-3

DATA
APIRILA 2023

PLANOAREN IZENBURUA
Izenburua: AURKIBIDEA

PLANOAREN IZENA

PLANO-ZNB	ORRI-ZNB
0	1 TIK 1

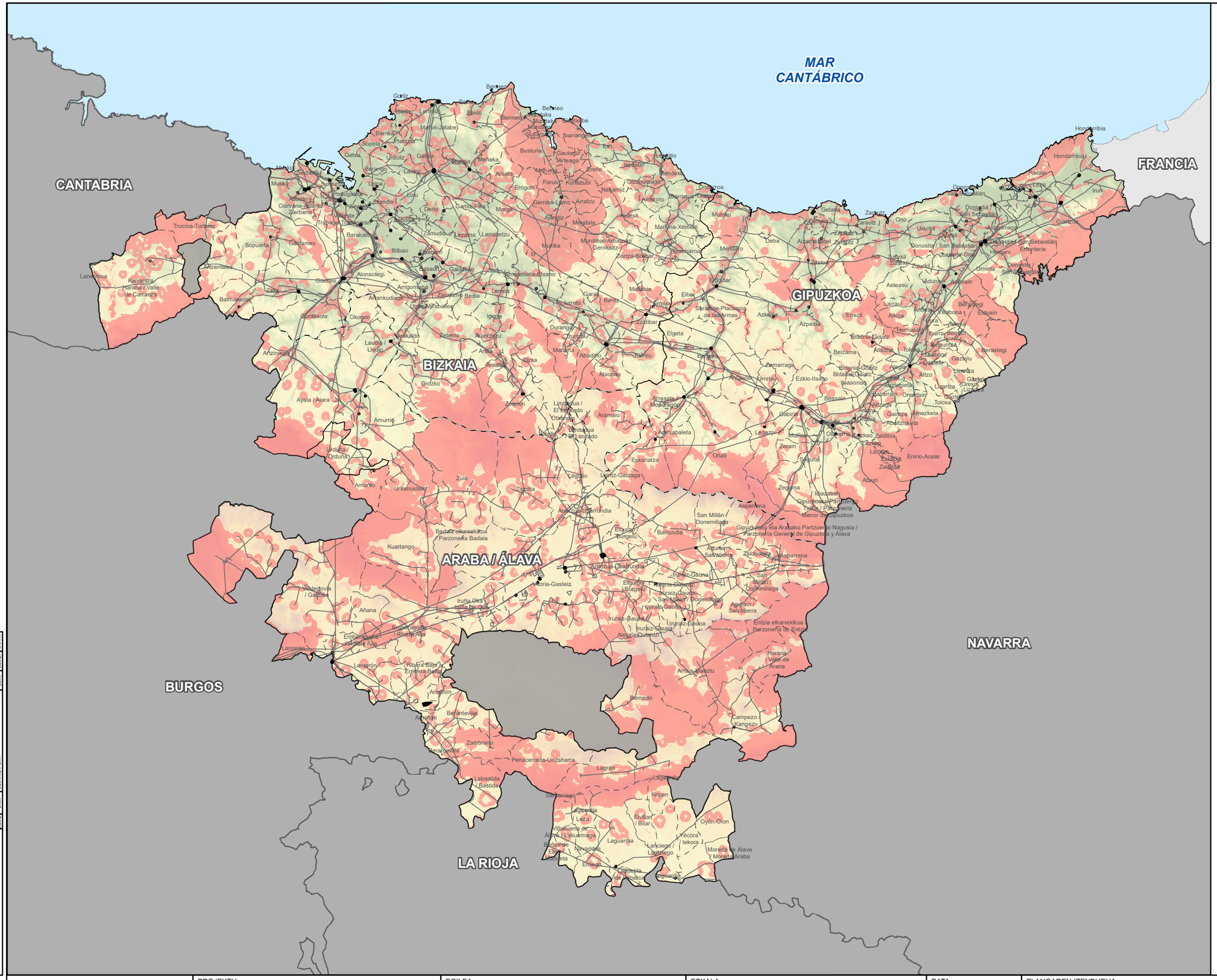

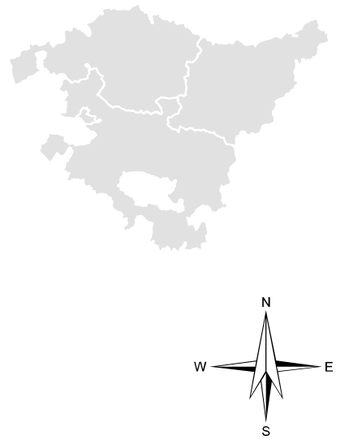

LEGENDA

ESKLUSIOGUNEAK

OINARRI KARTOGRAFIKOA

- EGUNGO PARKE FOTOVOLTAIKOA
- AZPIESTAZIO ELEKTRIKOA
- AZPIEGITURA ELEKTRIKOA
- ISURIALDE KANTAURIARRAREN ETA MEDITERRANEOAREN ARTEKO MUGA
- UDALERRIEN ARTEKO MUGAK
- LURRALDEEN ARTEKO MUGAK

KODEA:

PLANOA:
- ATARIKO PLANOA
- PROIEKTUAREN PLANOA
- ERAIKUNTZARAKO PLANOA

EGIAZ	DATA	DESKRIBAPENA	EGIN	EGIAZ	ONART

EUSKO JAURLARITZA GOBIERNO VASCO
EKONOMIAREN GARAPEN, JASANGARRITASUN ETA INGURUMEN SAILA
DEPARTAMENTO DE DESARROLLO ECONÓMICO, SOSTENIBILIDAD Y MEDIO AMBIENTE

PROJEKTU
EUSKADIKO ENERGIA BERRIZTAGARRIEN LURRALDEAREN PLAN SEKTORIALA EGITEKO ETA IZAPIDETZEKO LAGUNTZA TEKNIKOA.
ESPEDIENTE-ZENBAKIA: DESMA/010SV/2022
Kodea: P1744A

EGILEA
saitec engineering
aytasa abogados y técnicos asociados S.L.

ESKALA
1:500.000
Zenbakizkoa
4.750 0 4.750 9.500 14.250 m
Grafikoa
Original UNE A-3

DATA
APIRILA 2023

PLANOAREN IZENBURUA
LURRALDE ANTOLAMENDU-PLANOAK
EGUZKI-ENERGIA FOTOVOLTAIKOAREN ZONIFIKAZIOA LURSAILEAN
Izenburua: EGUZKI-ENERGIA FOTOVOLTAIKOAREN BAZTERKETA-EREMUAK LURSAILEAN

PLANOAREN IZENA

PLANO-ZNB 1.1.1
ORRI-ZNB 1 TIK 1

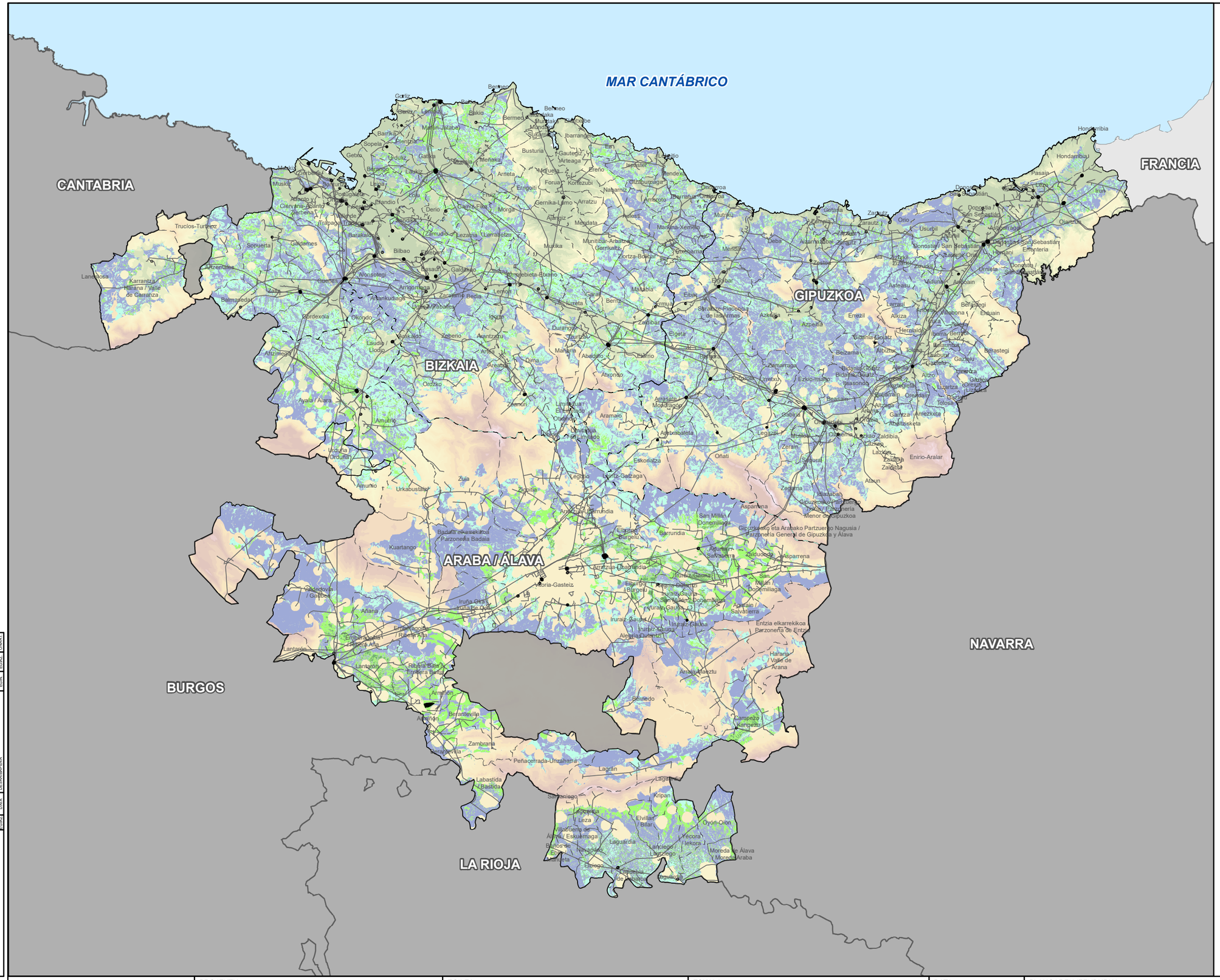
MAR CANTÁBRICO
CANTABRIA
FRANCIA
BIZKAIA
GIPUZKOA
ARABA / ÁLAVA
NAVARRA
BURGOS
LA RIOJA
Bilbao
Donostia / San Sebastián
Vitoria-Gasteiz
Irun
Hondarribia
Eibar
Barakaldo
Getxo
Portugalete
Santurtzi
Basauri
Galdakao
Durango
Gernika-Lumo
Mungia
Getxo
Leioa
Erandio
Berango
Sopela
Urduliz
Plentzia
Gorliz
Barrika
Lemoiz
Bakio
Bermeo
Mundaka
Busturia
Arratzu
Ibarrangelu
Gautegiz Arteaga
Forua
Nabarniz
Amoroto
Berriatua
Ondarroa
Mutriku
Deba
Zumaia
Getaria
Zarautz
Orio
Usurbil
Hernani
Lasarte-Oria
Andoain
Urnieta
Astigarraga
Pasaia
Lezo
Oiartzun
Errenteria
Oiartzun
Irun
Hondarribia
Trucios-Turtziotz
Karrantza Harana / Valle de Carranza
Arcentales
Sopuerta
Galdames
Zalla
Balmaseda
Artziniega
Ayala / Aiara
Amurrio
Urduña / Orduña
Okondo
Orozko
Zeberio
Muskiz
Zierbena
Abanto y Ciérvana-Abanto Zierbena
Trapagaran
Ortuella
Sestao
Barakaldo
Alonsotegi
Güeñes
Arrigorriaga
Basauri
Galdakao
Zamudio
Lezama
Larrabetzu
Derio
Sondika
Loiu
Berango
Leioa
Erandio
Lemoa
Zaratamo
Bedia
Igorre
Zeanuri
Dima
Areatza
Abanto Zierbena
Muskiz
Zierbena
Getxo
Urduliz
Gatika
Mungia
Meñaka
Arrieta
Mendata
Munitibar-Arbatzegi Gerrikaitz
Gerrikaitz
Murelaga
Lekeitio
Berriatua
Ondarroa
Mutriku
Deba
Zumaia
Getaria
Zarautz
Orio
Usurbil
Hernani
Lasarte-Oria
Andoain
Urnieta
Astigarraga
Pasaia
Lezo
Oiartzun
Errenteria
Irun
Hondarribia
Donostia / San Sebastián
Zarautz
Getaria
Zumaia
Deba
Mutriku
Ermua
Eibar
Soraluze-Placencia de las Armas
Azkoitia
Azpeitia
Zestoa
Aia
Zizurkil
Urnieta
Andoain
Hernani
Lasarte-Oria
Usurbil
Orio

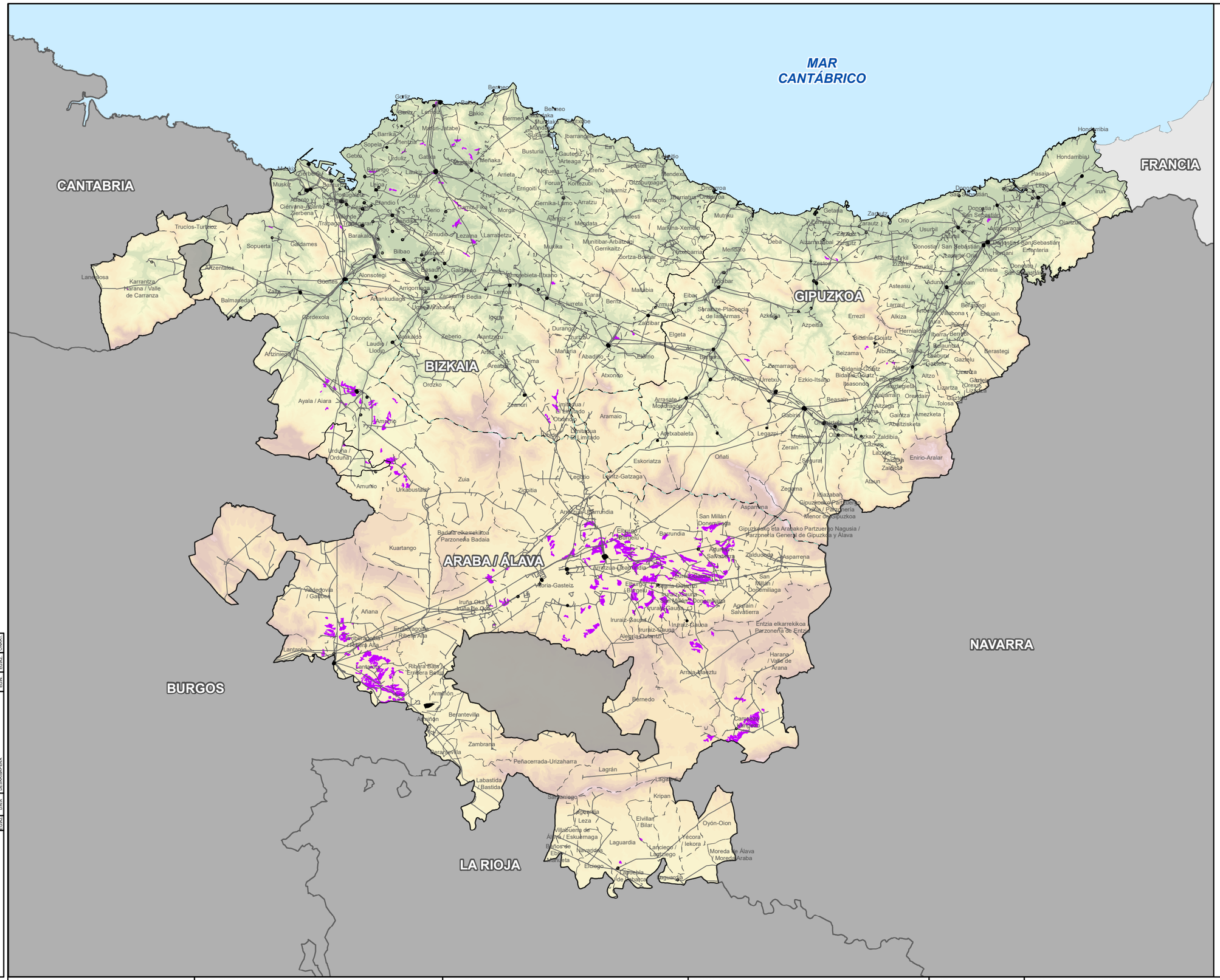
MAR CANTÁBRICO
CANTABRIA
FRANCIA
BIZKAIA
GIPUZKOA
ARABA / ÁLAVA
NAVARRA
BURGOS
LA RIOJA
Bilbao
Donostia / San Sebastián
Vitoria-Gasteiz
Irun
Eibar
Durango
Gernika-Lumo
Mondragón
Arrasate / Mondragón
Tolosa
Amurrio
Balmaseda
Karrantza Harana / Valle de Carranza
Trucios-Turtziotz
Sopuerta
Galdames
Arcentales
Laneros
Alonsotegi
Güeñes
Zalla
Arrigorriaga
Basauri
Galdakao
Etxebarri
Zamudio
Lezama
Larrabetzu
Mungia
Morga
Gamiz-Fika
Zaratamo
Bedia
Lemoa
Iurreta
Garai
Berriz
Ermua
Zaldibar
Elgeta
Mallabia
Atxondo
Elorrio
Areatza
Dima
Zeanuri
Ordizia
Beasain
Zumarraga
Urretxu
Legazpi
Ezkio-Itsaso
Azkoitia
Azpeitia
Errezil
Zestoa
Zarautz
Getaria
Orio
Usurbil
Hernani
Lasarte-Oria
Astigarraga
Pasaia
Hondarribia
Oiartzun
Irun
Lezo
Urnieta
Andoain
Aduna
Asteasu
Larraul
Alkiza
Berastegi
Elduain
Gaztelu
Lizartza
Altzo
Orexa
Tolosa
Ibarra-Berrobi
Belauntza
Gaztelu
Albiztur
Beizama
Legorreta
Ikaztegieta
Leaburu
Orendain
Amezketa
Gaintza
Abaltzisketa
Zaldibia
Enirio-Aralar
Atxondo
Aretxabaleta
Eskoriatza
Oñati
Leintz-Gatzaga
Legutio
Zuia
Urkabustaiz
Amurrio
Ayala / Aiara
Artziniega
Karrantza Harana / Valle de Carranza
Kuartango
Añana
Valdegovía / Gaubea
Lantarón
Armiñón
Berantevilla
Zambrana
Peñacerrada-Urizaharra
Lagrán
Labastida / Bastida
Oyón-Oion
Moreda de Álava / Moreda Araba
Laguardia
Lapuebla de Labarca
Elciego
Navaridas
Villabuena de Álava / Eskuernaga
Baños de Ebro / Mañueta
Yécora / Iekora
Lanciego / Lantziego
Elvillar / Bilar
Leza
Kripan
Samaniego
Harana / Valle de Arana
Arraia-Maeztu
Bernedo
Campezo / Kanpezu
Entzia elkarrekikoa Parzonería de Entzia
Agurain / Salvatierra
Zalduondo
Asparrena
San Millán / Donemiliaga
Gipuzkoako eta Arabako Partzuergo Nagusia / Parzonería General de Gipuzkoa y Álava
Gipuzkoako Partzuergo Txikia / Parzonería Menor de Gipuzkoa
Idiazabal
Zegama
Aspariena
Barrundia
Elburgo / Burgelu
Urduña / Orduña
Otxandio
Ubidea
Amorebieta-Etxano
Iurreta
Munitibar-Arbatzegi Gerrikaitz
Berriatua
Ondarroa
Mutriku
Deba
Zumaia
Meñaka
Arrieta
Forua
Errigoiti
Nabarniz
Amoroto
Ibarrangelu
Gautegiz Arteaga
Busturia
Bermeo
Mundaka
Sukarrieta
Barrika
Sopela
Getxo
Urduliz
Gatika
Laukiz
Zierbena
Muskiz
Abanto y Ciérvana-Abanto Zierbena
Trapagaran
Ortuella
Barakaldo
Sestao
Portugalete
Santurtzi
Trapagaran
Berango
Lemoiz
Bakio
Gorliz
Plentzia
Barrika
Lemoiz
Maruri-Jatabe
Mendata
Munitibar-Arbatzegi Gerrikaitz
Ziortza-Bolibar
Markina-Xemein
Ea
Lekeitio
Berriatua
Ondarroa
Mutriku
Deba
Zumaia
Getaria
Zarautz
Orio
Usurbil
Donostia / San Sebastián
Hondarribia
Pasaia
Lezo
Irun
Oiartzun
Astigarraga
Hernani
Lasarte-Oria
Urnieta
Andoain
Aduna
Asteasu
Larraul
Alkiza
Berastegi
Elduain
Gaztelu
Lizartza
Altzo
Orexa
Tolosa
Ibarra-Berrobi
Belauntza
Albiztur
Beizama
Legorreta
Ikaztegieta
Leaburu
Orendain
Amezketa
Gaintza
Abaltzisketa
Zaldibia
Enirio-Aralar
Atxondo
Aretxabaleta
Eskoriatza
Oñati
Leintz-Gatzaga
Legutio
Zuia
Urkabustaiz
Amurrio
Ayala / Aiara
Artziniega
Karrantza Harana / Valle de Carranza
Kuartango
Añana
Valdegovía / Gaubea
Lantarón
Armiñón
Berantevilla
Zambrana
Peñacerrada-Urizaharra
Lagrán
Labastida / Bastida
Oyón-Oion
Moreda de Álava / Moreda Araba
Laguardia
Lapuebla de Labarca
Elciego
Navaridas
Villabuena de Álava / Eskuernaga
Baños de Ebro / Mañueta
Yécora / Iekora
Lanciego / Lantziego
Elvillar / Bilar
Leza
Kripan
Samaniego
Harana / Valle de Arana
Arraia-Maeztu
Bernedo
Campezo / Kanpezu
Entzia elkarrekikoa Parzonería de Entzia
Agurain / Salvatierra
Zalduondo
Asparrena
San Millán / Donemiliaga
Gipuzkoako eta Arabako Partzuergo Nagusia / Parzonería General de Gipuzkoa y Álava
Gipuzkoako Partzuergo Txikia / Parzonería Menor de Gipuzkoa
Idiazabal
Zegama
Aspariena
Barrundia
Elburgo / Burgelu
Urduña / Orduña
Otxandio
Ubidea
Amorebieta-Etxano
Iurreta
Munitibar-Arbatzegi Gerrikaitz
Berriatua
Ondarroa
Mutriku
Deba
Zumaia
Meñaka
Arrieta
Forua
Errigoiti
Nabarniz
Amoroto
Ibarrangelu
Gautegiz Arteaga
Busturia
Bermeo
Mundaka
Sukarrieta
Barrika
Sopela
Getxo
Urduliz
Gatika
Laukiz
Zierbena
Muskiz
Abanto y Ciérvana-Abanto Zierbena
Trapagaran
Ortuella
Barakaldo
Sestao
Portugalete
Santurtzi
Trapagaran
Berango
Lemoiz
Bakio
Gorliz
Plentzia
Barrika
Lemoiz
Maruri-Jatabe
Mendata
Munitibar-Arbatzegi Gerrikaitz
Ziortza-Bolibar
Markina-Xemein
Ea
Lekeitio
Berriatua
Ondarroa
Mutriku
Deba
Zumaia
Getaria
Zarautz
Orio
Usurbil
Hernani
Lasarte-Oria
Astigarraga
Pasaia
Hondarribia
Oiartzun
Irun
Lezo

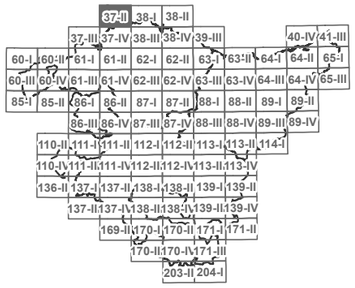

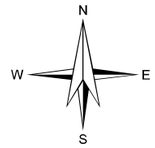

LEGENDA

HAUTATUTAKO KOKAPEN-EREMUAK

ESKLUSIOGUNEAK

EGOKITASUNA

ALTUA

ERTAINA

BAXUA

OSO BAXUA

OINARRI KARTOGRAFIKOA

EGUNGO PARKE FOTOVOLTAIKOA

AZPIESTAZIO ELEKTRIKOA

AZPIEGITURA ELEKTRIKOA

UDALERRIEN ARTEKO MUGAK

KODEA:

PLANOA: ■ ATARIKO PLANOA
□ PROIEKTUAREN PLANOA
□ ERAIKUNTZARAKO PLANOA

EGOA2	DATA	EGOERAPENA	EGOA1	DMAT

EUSKO JAURLARITZA GOBIERNO VASCO
EKONOMIAREN GARAPEN, JASANGARRITASUN ETA INGURUMEN SAILA
DEPARTAMENTO DE DESARROLLO ECONÓMICO, SOSTENIBILIDAD Y MEDIO AMBIENTE

PROJEKTU
EUSKADIKO ENERGIA BERRIZTAGARRIEN LURRALDEAREN PLAN SEKTORIALA EGITEKO ETA IZAPIDETZEKO LAGUNTZA TEKNIKOA.
ESPEDIENTE-ZENBAKIA: DESMA/010SV/2022
Kodea: P1744A

EGILEA
saitec engineering
aytasa abogados y técnicos asociados S.L.

ESKALA
1:50.000
490 0 490 980 1.470 m
Zenbakizkoa
Grafikoa Original UNE A-3

DATA
APIRILA 2023

PLANOAREN IZENBURUA
LURRALDE ANTOLAMENDU-PLANOAK
EGUZKI-ENERGIA FOTOVOLTAIKOAREN ZONIFIKAZIOA LURSAILEAN
Izenburua: EGUZKI-ENERGIA FOTOVOLTAIKOAREN BATERAKO ZONIFIKAZIOAREN XEHETASUNA LURSAILEAN

PLANOAREN IZENA

PLANO-ZNB	ORRI-ZNB
1.1.4	1 TIK 88

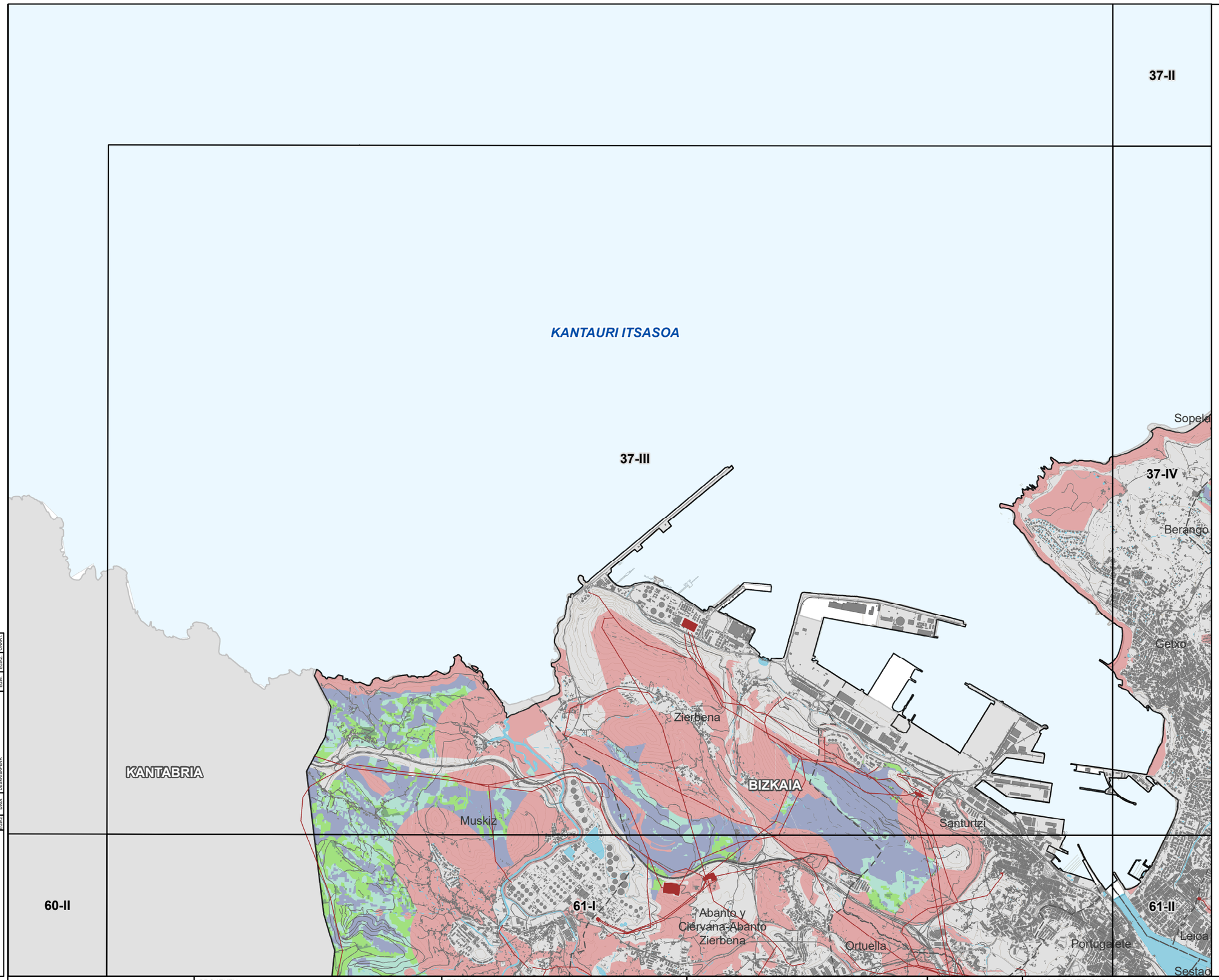

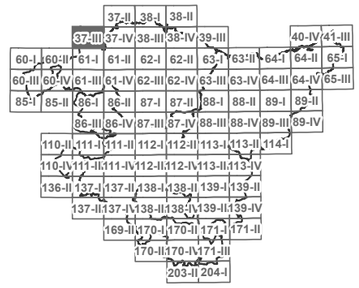

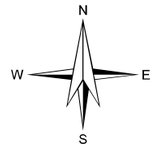

LEGENDA

HAUTATUTAKO KOKAPEN-EREMUAK

ESKLUSIOGUNEAK

EGOKITASUNA

ALTUA

ERTAINA

BAXUA

OSO BAXUA

OINARRI KARTOGRAFIKOA

EGUNGO PARKE FOTOVOLTAIKOA

AZPIESTAZIO ELEKTRIKOA

AZPIEGITURA ELEKTRIKOA

UDALERRIEN ARTEKO MUGAK

KODEA:

PLANGA: ■ ATARIKO PLANOA □ PROJEKTUAREN PLANOA □ ERAIKUNTZARAKO PLANOA

EGILEA: DATA | ESKALA | EGILEA | EGOERA | DESKRIBAPENA | DATA

EUSKO JAURLARITZA GOBIERNO VASCO
EKONOMIAREN GARAPEN, JASANGARRITASUN ETA INGURUMEN SAILA
DEPARTAMENTO DE DESARROLLO ECONÓMICO, SOSTENIBILIDAD Y MEDIO AMBIENTE

PROJEKTU
EUSKADIKO ENERGIA BERRIZTAGARRIEN LURRALDEAREN PLAN SEKTORIALA EGITEKO ETA IZAPIDETZEKO LAGUNTZA TEKNIKOA.
ESPEDIENTE-ZENBAKIA: DESMA/010SV/2022

Kodea: P1744A

EGILEA
saitec engineering
aytasa abogados y técnicos asociados S.L.

ESKALA
1:50.000
490 0 490 980 1.470 m
Zenbakizkoa Grafikoa Original UNE A-3

DATA
APIRILA 2023

PLANOAREN IZENBURUA
LURRALDE ANTOLAMENDU-PLANOAK
EGUZKI-ENERGIA FOTOVOLTAIKOAREN ZONIFIKAZIOA LURSAILEAN
Izenburua: EGUZKI-ENERGIA FOTOVOLTAIKOAREN BATERAKO ZONIFIKAZIOAREN XEHETASUNA LURSAILEAN

PLANOAREN IZENA

PLANO-ZNB 1.1.4

ORRI-ZNB 2 TIK 88

KANTAURI ITSASOA

BIZKAIA

37-II
38-I
37-III
37-IV
38-III
61-I
61-II
62-I

Corliz
Lemoiz
Bakio
Barrika
Maruri-Jatabe
Plentzia
Sopela
Gatika
Urduliz
Berango
Getxo
Laukiz
Mungia
Erandio
Leioa
Loiu
Santurtzi
Portugalete
Sestao
Derio
Zamudio
Ganiz-Fika

37-II 38-I 38-II
37-III 37-IV 38-III 38-IV 39-III 40-IV 41-III
60-I 60-II 61-I 61-II 62-I 62-II 63-I 63-II 64-I 64-II 65-I
60-III 60-IV 61-III 61-IV 62-III 62-IV 63-III 63-IV 64-III 64-IV 65-III
85-I 85-II 86-I 86-II 87-I 87-II 88-I 88-II 89-I 89-II
86-III 86-IV 87-III 87-IV 88-III 88-IV 89-III 89-IV
110-II 111-I 111-II 112-I 112-II 113-I 113-II 114-I
110-IV 111-III 111-IV 112-III 112-IV 113-III 113-IV
136-II 137-I 137-II 138-I 138-II 139-I 139-II
137-III 137-IV 138-III 138-IV 139-III 139-IV
169-II 170-I 170-II 171-I 171-II
170-III 170-IV 171-III
203-II 204-I

N
W E
S

LEGENDA

HAUTATUTAKO KOKAPEN-EREMUAK
ESKLUSIOGUNEAK

EGOKITASUNA

ALTUA
ERTAINA
BAXUA
OSO BAXUA

OINARRI KARTOGRAFIKOA

EGUNGO PARKE FOTOVOLTAIKOA
AZPIESTAZIO ELEKTRIKOA
AZPIEGITURA ELEKTRIKOA
UDALERRIEN ARTEKO MUGAK

KODEA:
PLANOA: ■ ATARIKO PLANOA □ PROIEKTUAREN PLANOA □ ERAIKUNTZARAKO PLANOA

EGOERA | EGOERAMAPA | EGOKI | EGOAZ | GMART

EUSKO JAURLARITZA GOBIERNO VASCO
EKONOMIAREN GARAPEN, JASANGARRITASUN ETA INGURUMEN SAILA
DEPARTAMENTO DE DESARROLLO ECONÓMICO, SOSTENIBILIDAD Y MEDIO AMBIENTE

PROJEKTU
EUSKADIKO ENERGIA BERRIZTAGARRIEN LURRALDEAREN PLAN SEKTORIALA EGITEKO ETA IZAPIDETZEKO LAGUNTZA TEKNIKOA.
ESPEDIENTE-ZENBAKIA: DESMA/010SV/2022
Kodea: P1744A

EGILEA
saitec engineering
aytasa abogados y técnicos asociados S.L.

ESKALA
1:50.000
Zenbakizkoa
490 0 490 980 1.470 m
Grafikoa Original UNE A-3

DATA
APIRILA 2023

PLANOAREN IZENBURUA
LURRALDE ANTOLAMENDU-PLANOAK
EGUZKI-ENERGIA FOTOVOLTAIKOAREN ZONIFIKAZIOA LURSAILEAN
Izenburua: EGUZKI-ENERGIA FOTOVOLTAIKOAREN BATERAKO ZONIFIKAZIOAREN XEHETASUNA LURSAILEAN

PLANOAREN IZENA

PLANO-ZNB 1.1.4
ORRI-ZNB 3 TIK 88

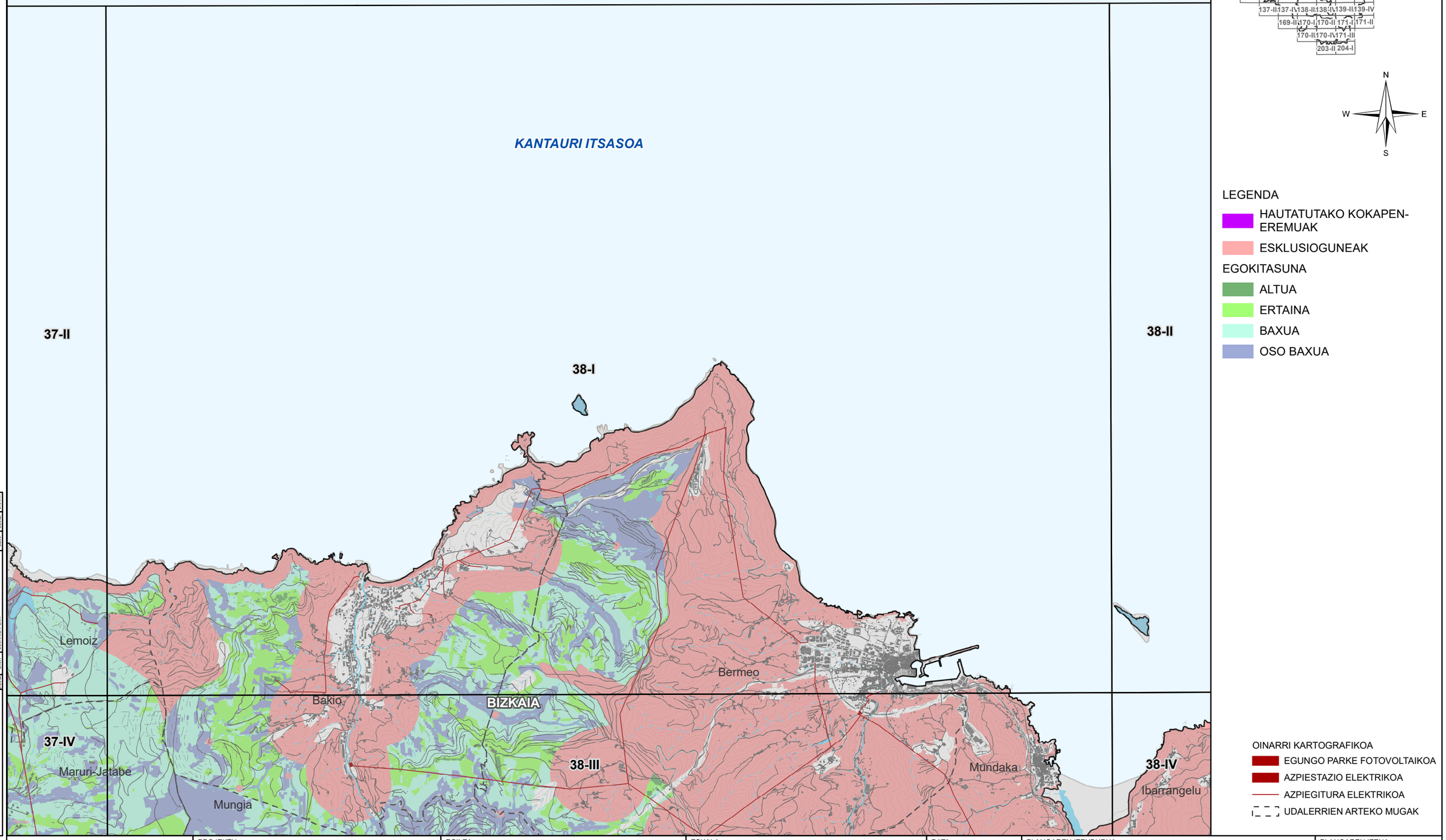

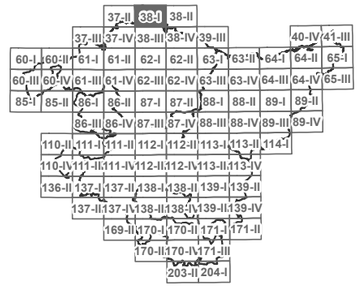

LEGENDA

HAUTATUTAKO KOKAPEN-EREMUAK

ESKLUSIOGUNEAK

EGOKITASUNA

ALTUA

ERTAINA

BAXUA

OSO BAXUA

OINARRI KARTOGRAFIKOA

EGUNGO PARKE FOTOVOLTAIKOA

AZPIESTAZIO ELEKTRIKOA

AZPIEGITURA ELEKTRIKOA

UDALERRIEN ARTEKO MUGAK

KODEA:

PLANOA: ATARIKO PLANOA / PROIEKTUAREN PLANOA / ERAIKUNTZARAKO PLANOA

EGOKIA	EGOKIA	GBN	ESKRIBAPENA	DATA	EGILEA

EUSKO JAURLARITZA GOBIERNO VASCO
EKONOMIAREN GARAPEN, JASANGARRITASUN ETA INGURUMEN SAILA
DEPARTAMENTO DE DESARROLLO ECONÓMICO, SOSTENIBILIDAD Y MEDIO AMBIENTE

PROJEKTU
EUSKADIKO ENERGIA BERRIZTAGARRIEN LURRALDEAREN PLAN SEKTORIALA EGITEKO ETA IZAPIDETZEKO LAGUNTZA TEKNIKOA.
ESPEDIENTE-ZENBAKIA: DESMA/010SV/2022
Kodea: P1744A

EGILEA
saitec engineering
aytasa abogados y técnicos asociados S.L.

ESKALA
1:50.000
Zenbakizkoa
490 0 490 980 1.470 m
Grafikoa Original UNE A-3

DATA
APIRILA 2023

PLANOAREN IZENBURUA
LURRALDE ANTOLAMENDU-PLANOAK
EGUZKI-ENERGIA FOTOVOLTAIKOAREN ZONIFIKAZIOA LURSAILEAN
Izenburua: EGUZKI-ENERGIA FOTOVOLTAIKOAREN BATERAKO ZONIFIKAZIOAREN XEHETASUNA LURSAILEAN

PLANOAREN IZENA

PLANO-ZNB	ORRI-ZNB
1.1.4	4 TIK 88

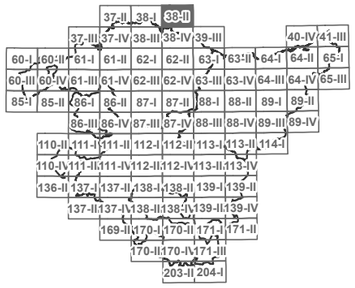

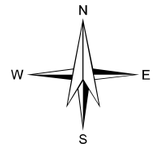

LEGENDA

HAUTATUTAKO KOKAPEN-EREMUAK

ESKLUSIOGUNEAK

EGOKITASUNA

ALTUA

ERTAINA

BAXUA

OSO BAXUA

38-I

KANTAURI ITSASOA

38-II

Bermeo

38-III

Mundaka

Ibarrangelu

BIZKAIA

Elantxobe

38-IV

39-III

OINARRI KARTOGRAFIKOA

EGUNGO PARKE FOTOVOLTAIKOA

AZPIESTAZIO ELEKTRIKOA

AZPIEGITURA ELEKTRIKOA

UDALERRIEN ARTEKO MUGAK

KODEA:

PLANOA: ATARIKO PLANOA / PROIEKTUAREN PLANOA / ERAIKUNTZARAKO PLANOA

EGOA2	DATA	DESKRIBAPENA	EGOA1	EGOA2	DAATA

EUSKO JAURLARITZA GOBIERNO VASCO
EKONOMIAREN GARAPEN, JASANGARRITASUN ETA INGURUMEN SAILA
DEPARTAMENTO DE DESARROLLO ECONÓMICO, SOSTENIBILIDAD Y MEDIO AMBIENTE

PROJEKTU
EUSKADIKO ENERGIA BERRIZTAGARRIEN LURRALDEAREN PLAN SEKTORIALA EGITEKO ETA IZAPIDETZEKO LAGUNTZA TEKNIKOA.
ESPEDIENTE-ZENBAKIA: DESMA/010SV/2022
Kodea: P1744A

EGILEA
saitec engineering
aytasa abogados y técnicos asociados S.L.

ESKALA
1:50.000
Zenbakizkoa
490 0 490 980 1.470 m
Grafikoa Original UNE A-3

DATA
APIRILA 2023

PLANOAREN IZENBURUA
LURRALDE ANTOLAMENDU-PLANOAK
EGUZKI-ENERGIA FOTOVOLTAIKOAREN ZONIFIKAZIOA LURSAILEAN
Izenburua: EGUZKI-ENERGIA FOTOVOLTAIKOAREN BATERAKO ZONIFIKAZIOAREN XEHETASUNA LURSAILEAN

PLANOAREN IZENA

PLANO-ZNB 1.1.4

ORRI-ZNB 5 TIK 88

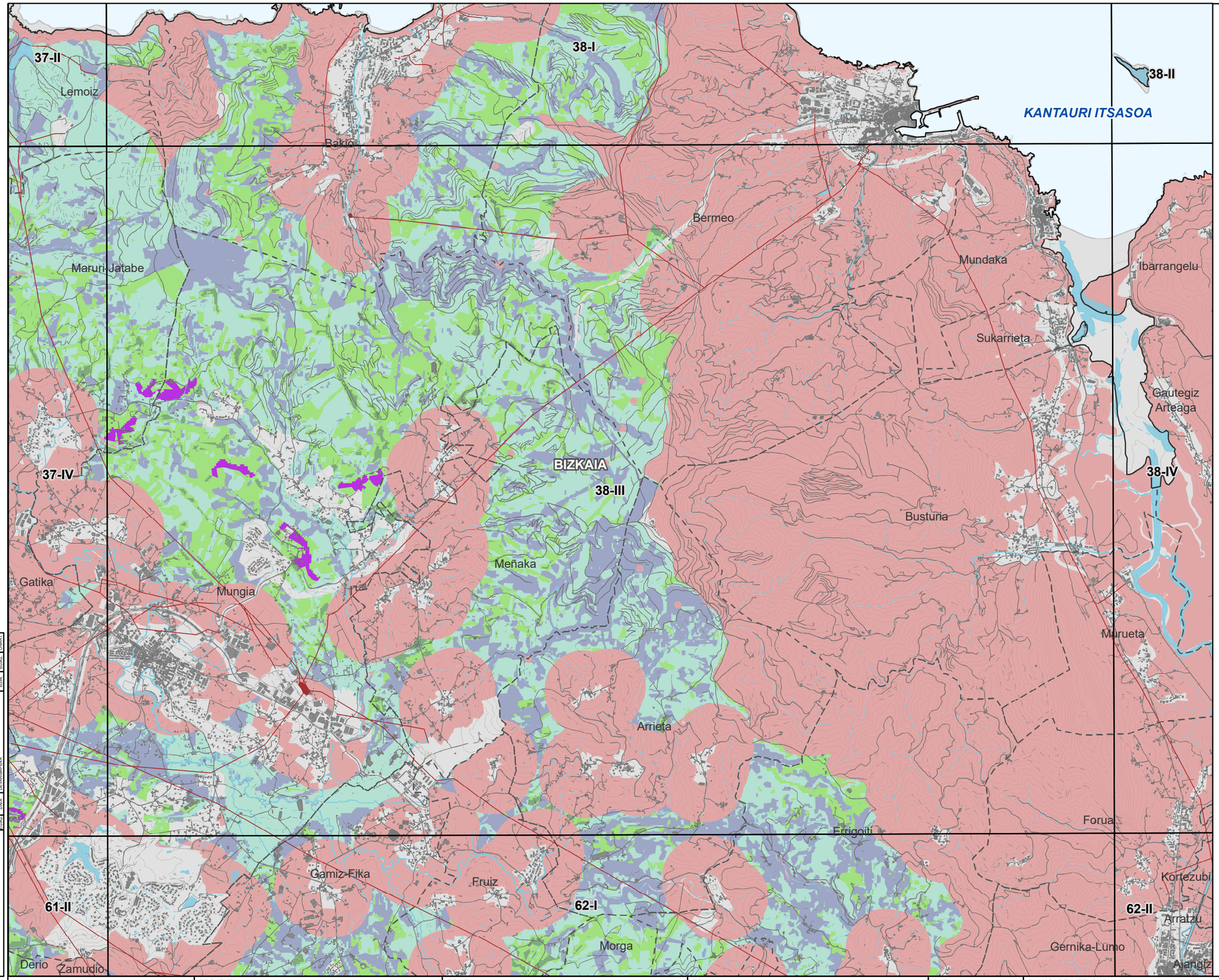

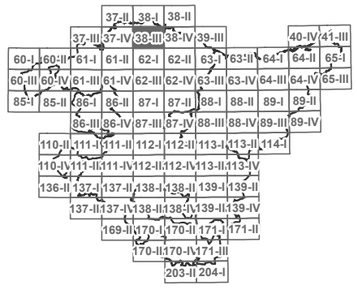

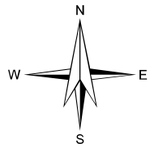

LEGENDA

- HAUTATUTAKO KOKAPEN-EREMUAK
- ESKLUSIOGUNEAK

EGOKITASUNA

- ALTUA
- ERTAINA
- BAXUA
- OSO BAXUA

OINARRI KARTOGRAFIKOA

- EGUNGO PARKE FOTOVOLTAIKOA
- AZPIESTAZIO ELEKTRIKOA
- AZPIEGITURA ELEKTRIKOA
- UDALERRIEN ARTEKO MUGAK

EGIAZ	DATA	DESKRIBAPENA	EGIN	EGIAZ	ONART

KODEA:
PLANOA: ATARIKO PLANOA / PROIEKTUAREN PLANOA / ERAIKUNTZARAKO PLANOA

EUSKO JAURLARITZA — GOBIERNO VASCO
EKONOMIAREN GARAPEN, JASANGARRITASUN ETA INGURUMEN SAILA
DEPARTAMENTO DE DESARROLLO ECONÓMICO, SOSTENIBILIDAD Y MEDIO AMBIENTE

PROJEKTU
EUSKADIKO ENERGIA BERRIZTAGARRIEN LURRALDEAREN PLAN SEKTORIALA EGITEKO ETA IZAPIDETZEKO LAGUNTZA TEKNIKOA.
ESPEDIENTE-ZENBAKIA: DESMA/010SV/2022
Kodea: P1744A

EGILEA
saitec engineering
aytasa abogados y técnicos asociados S.L.

ESKALA
1:50.000
490 0 490 980 1.470 m
Zenbakizkoa | Grafikoa | Original UNE A-3

DATA
APIRILA 2023

PLANOAREN IZENBURUA
LURRALDE ANTOLAMENDU-PLANOAK
EGUZKI-ENERGIA FOTOVOLTAIKOAREN ZONIFIKAZIOA LURSAILEAN
Izenburua: EGUZKI-ENERGIA FOTOVOLTAIKOAREN BATERAKO ZONIFIKAZIOAREN XEHETASUNA LURSAILEAN

PLANOAREN IZENA

PLANO-ZNB	ORRI-ZNB
1.1.4	6 TIK 88

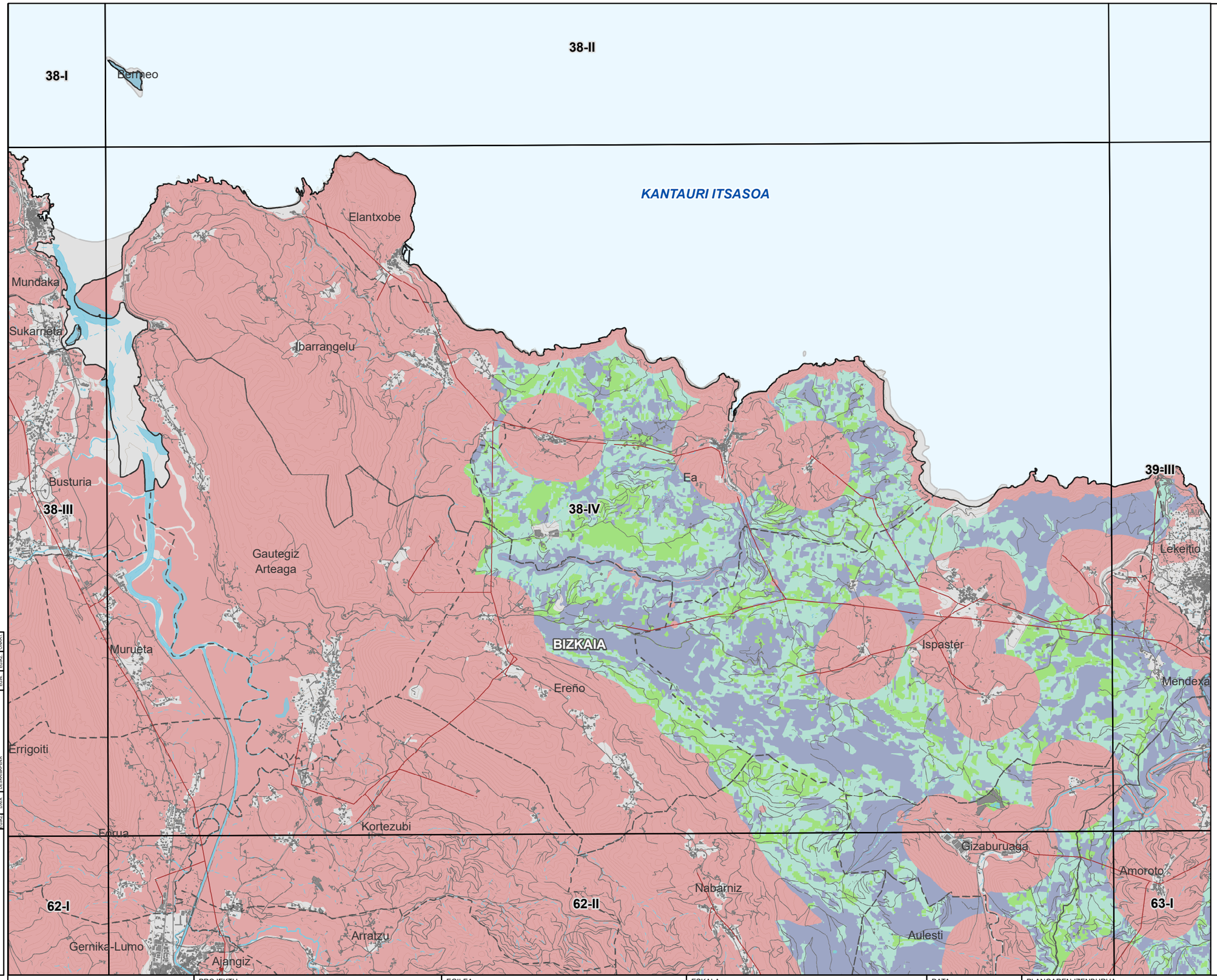



LEGENDA

- HAUTATUTAKO KOKAPEN-EREMUAK
- ESKLUSIOGUNEAK

EGOKITASUNA

- ALTUA
- ERTAINA
- BAXUA
- OSO BAXUA

OINARRI KARTOGRAFIKOA

- EGUNGO PARKE FOTOVOLTAIKOA
- AZPIESTAZIO ELEKTRIKOA
- AZPIEGITURA ELEKTRIKOA
- UDALERRIEN ARTEKO MUGAK

KODEA:
PLANOA: ATARIKO PLANOA / PROIEKTUAREN PLANOA / ERAIKUNTZARAKO PLANOA

EGIAZ	DATA	DESKRIBAPENA	EGIN	EGIAZ	ONART

EUSKO JAURLARITZA — GOBIERNO VASCO
EKONOMIAREN GARAPEN, JASANGARRITASUN ETA INGURUMEN SAILA
DEPARTAMENTO DE DESARROLLO ECONÓMICO, SOSTENIBILIDAD Y MEDIO AMBIENTE

PROJEKTU
EUSKADIKO ENERGIA BERRIZTAGARRIEN LURRALDEAREN PLAN SEKTORIALA EGITEKO ETA IZAPIDETZEKO LAGUNTZA TEKNIKOA.
ESPEDIENTE-ZENBAKIA: DESMA/010SV/2022
Kodea: P1744A

EGILEA
saitec engineering
aytasa abogados y técnicos asociados S.L.

ESKALA
1:50.000
Zenbakizkoa
490 0 490 980 1.470 m
Grafikoa
Original UNE A-3

DATA
APIRILA 2023

PLANOAREN IZENBURUA
LURRALDE ANTOLAMENDU-PLANOAK
EGUZKI-ENERGIA FOTOVOLTAIKOAREN ZONIFIKAZIOA LURSAILEAN
Izenburua: EGUZKI-ENERGIA FOTOVOLTAIKOAREN BATERAKO ZONIFIKAZIOAREN XEHETASUNA LURSAILEAN

PLANOAREN IZENA

PLANO-ZNB	ORRI-ZNB
1.1.4	7 TIK 88

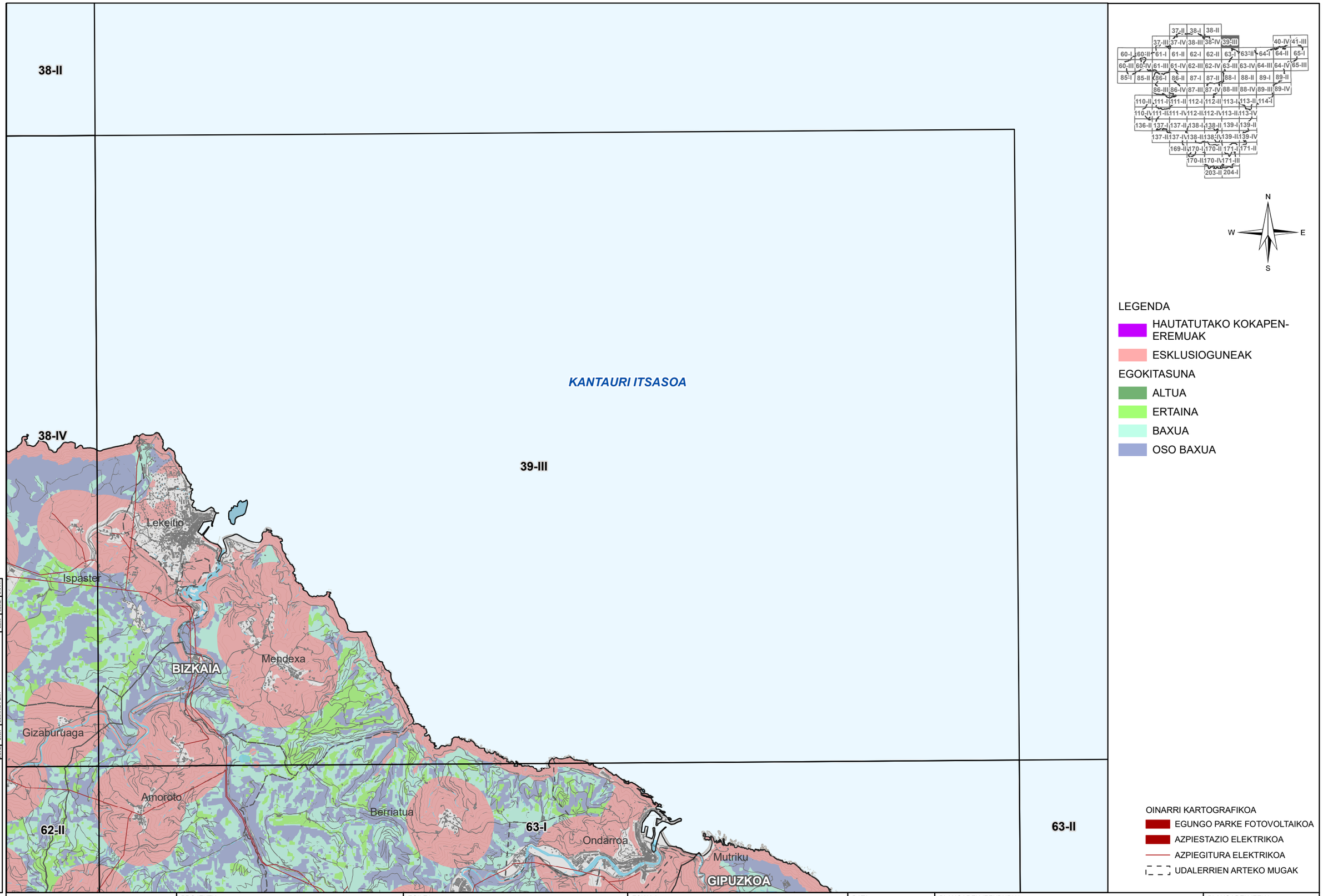

KODEA:
PLANOA: ■ ATARIKO PLANOA □ PROIEKTUAREN PLANOA □ ERAIKUNTZARAKO PLANOA

EGOKITASUNA | LURZORUA | DESARROLAMENDUA | SOSPE | EGOKIA | ONARGI

EUSKO JAURLARITZA GOBIERNO VASCO
EKONOMIAREN GARAPEN, JASANGARRITASUN ETA INGURUMEN SAILA
DEPARTAMENTO DE DESARROLLO ECONÓMICO, SOSTENIBILIDAD Y MEDIO AMBIENTE

PROJEKTU
EUSKADIKO ENERGIA BERRIZTAGARRIEN LURRALDEAREN PLAN SEKTORIALA EGITEKO ETA IZAPIDETZEKO LAGUNTZA TEKNIKOA.
ESPEDIENTE-ZENBAKIA: DESMA/010SV/2022
Kodea: P1744A

EGILEA
saitec engineering
aytasa abogados y técnicos asociados S.L.

ESKALA
1:50.000
Zenbakizkoa
490 0 490 980 1.470 m
Grafikoa Original UNE A-3

DATA
APIRILA 2023

PLANOAREN IZENBURUA
LURRALDE ANTOLAMENDU-PLANOAK
EGUZKI-ENERGIA FOTOVOLTAIKOAREN ZONIFIKAZIOA LURSAILEAN
Izenburua: EGUZKI-ENERGIA FOTOVOLTAIKOAREN BATERAKO ZONIFIKAZIOAREN XEHETASUNA LURSAILEAN

PLANOAREN IZENA

PLANO-ZNB 1.1.4
ORRI-ZNB 8 TIK 88

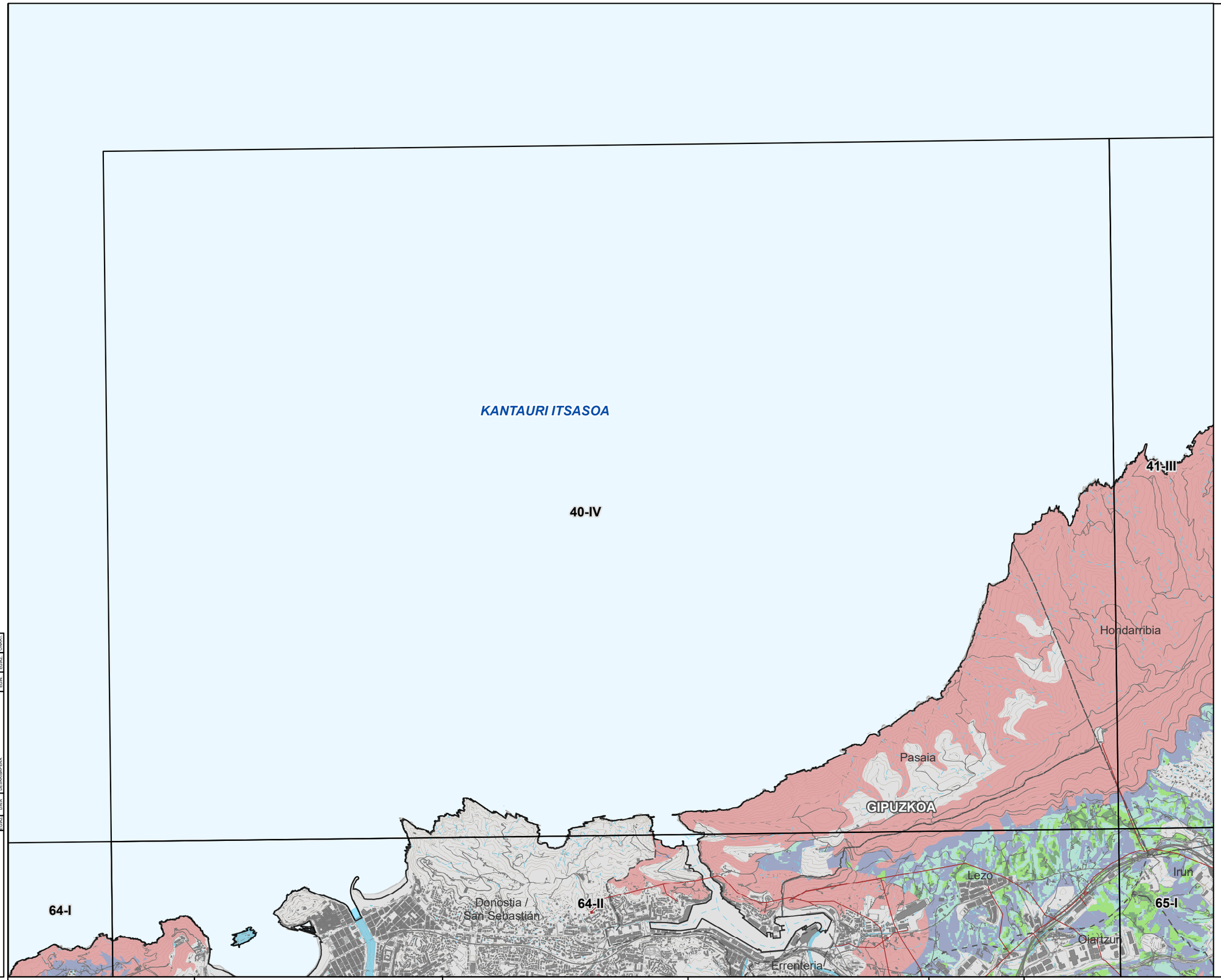

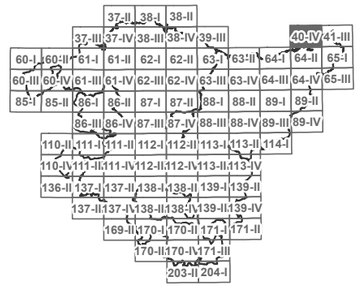

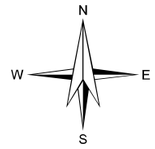

LEGENDA

- HAUTATUTAKO KOKAPEN-EREMUAK
- ESKLUSIOGUNEAK

EGOKITASUNA

- ALTUA
- ERTAINA
- BAXUA
- OSO BAXUA

OINARRI KARTOGRAFIKOA

- EGUNGO PARKE FOTOVOLTAIKOA
- AZPIESTAZIO ELEKTRIKOA
- AZPIEGITURA ELEKTRIKOA
- UDALERRIEN ARTEKO MUGAK

KODEA:

PLANOA:
- ATARIKO PLANOA
- PROIEKTUAREN PLANOA
- ERAIKUNTZARAKO PLANOA

EGIAZ	DATA	DESKRIBAPENA	EGIN	EGIAZ	ONART

EUSKO JAURLARITZA — GOBIERNO VASCO
EKONOMIAREN GARAPEN, JASANGARRITASUN ETA INGURUMEN SAILA
DEPARTAMENTO DE DESARROLLO ECONÓMICO, SOSTENIBILIDAD Y MEDIO AMBIENTE

PROJEKTU
EUSKADIKO ENERGIA BERRIZTAGARRIEN LURRALDEAREN PLAN SEKTORIALA EGITEKO ETA IZAPIDETZEKO LAGUNTZA TEKNIKOA.
ESPEDIENTE-ZENBAKIA: DESMA/010SV/2022
Kodea: P1744A

EGILEA
saitec engineering
aytasa abogados y técnicos asociados S.L.

ESKALA
1:50.000
490 0 490 980 1.470 m
Zenbakizkoa | Grafikoa | Original UNE A-3

DATA
APIRILA 2023

PLANOAREN IZENBURUA
LURRALDE ANTOLAMENDU-PLANOAK
EGUZKI-ENERGIA FOTOVOLTAIKOAREN ZONIFIKAZIOA LURSAILEAN
Izenburua: EGUZKI-ENERGIA FOTOVOLTAIKOAREN BATERAKO ZONIFIKAZIOAREN XEHETASUNA LURSAILEAN

PLANOAREN IZENA

PLANO-ZNB	ORRI-ZNB
1.1.4	9 TIK 88

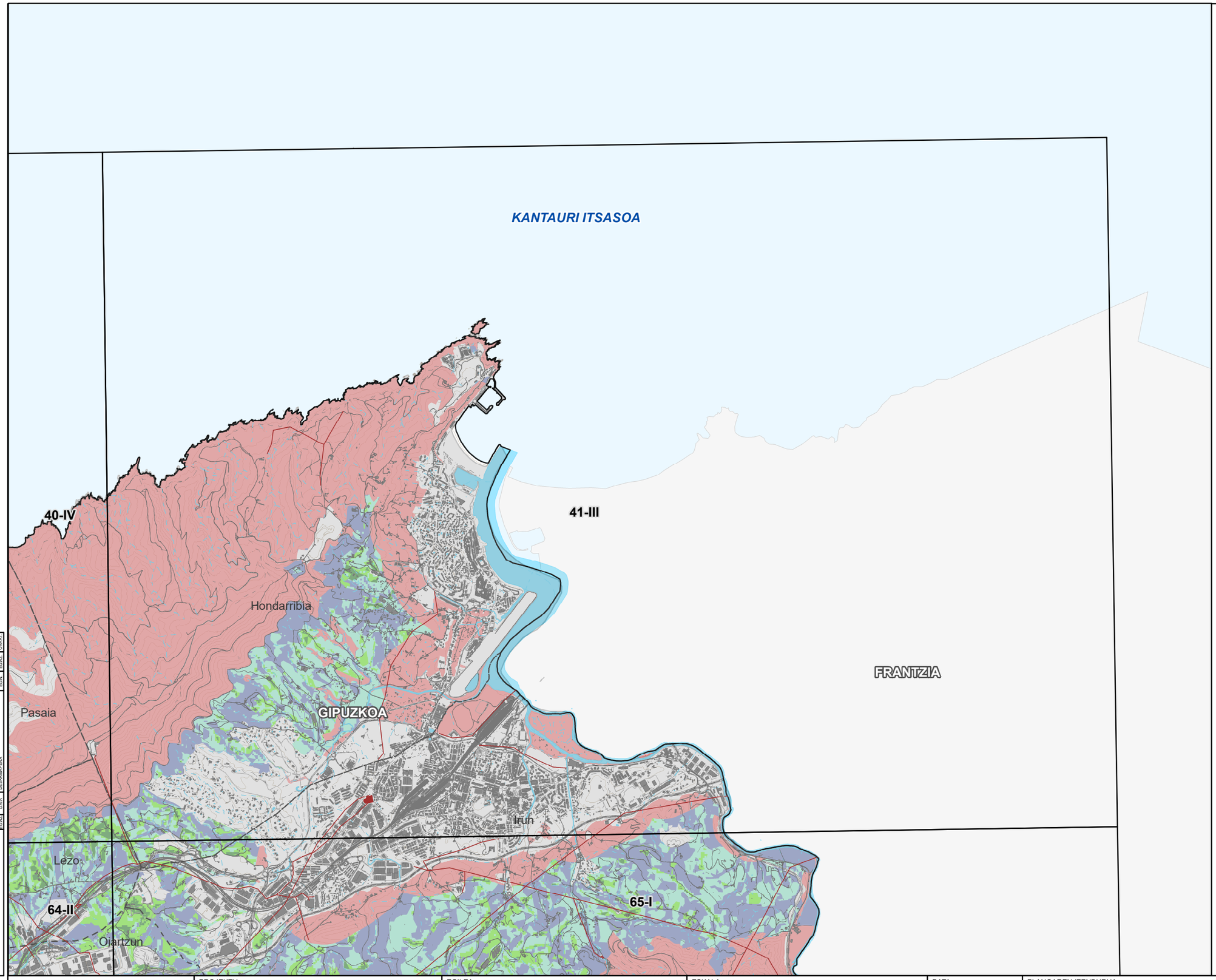

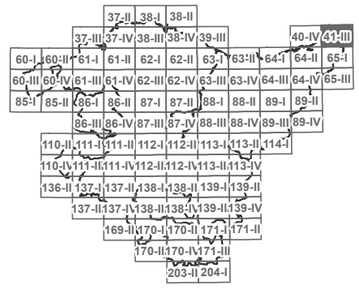

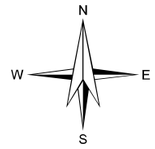

LEGENDA

- HAUTATUTAKO KOKAPEN-EREMUAK
- ESKLUSIOGUNEAK

EGOKITASUNA

- ALTUA
- ERTAINA
- BAXUA
- OSO BAXUA

OINARRI KARTOGRAFIKOA

- EGUNGO PARKE FOTOVOLTAIKOA
- AZPIESTAZIO ELEKTRIKOA
- AZPIEGITURA ELEKTRIKOA
- UDALERRIEN ARTEKO MUGAK

KODEA:

PLANOA:
- ATARIKO PLANOA
- PROIEKTUAREN PLANOA
- ERAIKUNTZARAKO PLANOA

ZK.	EGILEA	DATA	DESKRIBAPENA

EUSKO JAURLARITZA GOBIERNO VASCO
EKONOMIAREN GARAPEN, JASANGARRITASUN ETA INGURUMEN SAILA
DEPARTAMENTO DE DESARROLLO ECONÓMICO, SOSTENIBILIDAD Y MEDIO AMBIENTE

PROJEKTU
EUSKADIKO ENERGIA BERRIZTAGARRIEN LURRALDEAREN PLAN SEKTORIALA EGITEKO ETA IZAPIDETZEKO LAGUNTZA TEKNIKOA.
ESPEDIENTE-ZENBAKIA: DESMA/010SV/2022
Kodea: P1744A

EGILEA
saitec engineering
aytasa abogados y técnicos asociados S.L.

ESKALA
1:50.000
Zenbakizkoa
490 0 490 980 1.470 m
Grafikoa
Original UNE A-3

DATA
APIRILA 2023

PLANOAREN IZENBURUA
LURRALDE ANTOLAMENDU-PLANOAK
EGUZKI-ENERGIA FOTOVOLTAIKOAREN ZONIFIKAZIOA LURSAILEAN
Izenburua: EGUZKI-ENERGIA FOTOVOLTAIKOAREN BATERAKO ZONIFIKAZIOAREN XEHETASUNA LURSAILEAN

PLANOAREN IZENA

PLANO-ZNB 1.1.4

ORRI-ZNB 10 TIK 88

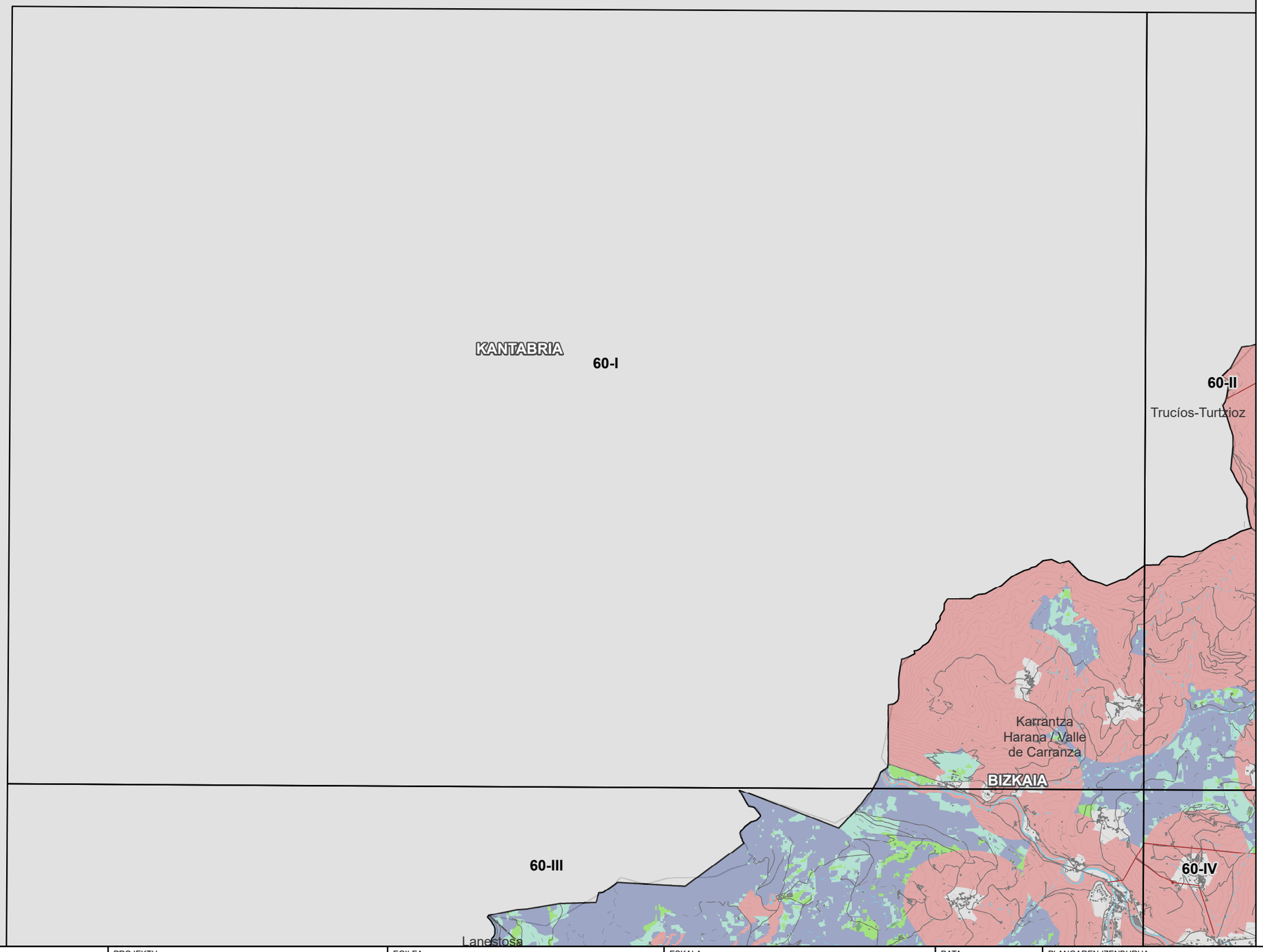

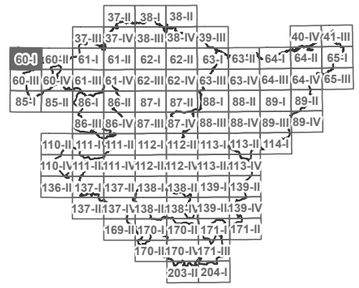

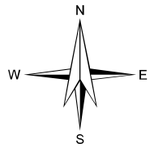

LEGENDA

- HAUTATUTAKO KOKAPEN-EREMUAK
- ESKLUSIOGUNEAK

EGOKITASUNA

- ALTUA
- ERTAINA
- BAXUA
- OSO BAXUA

OINARRI KARTOGRAFIKOA

- EGUNGO PARKE FOTOVOLTAIKOA
- AZPIESTAZIO ELEKTRIKOA
- AZPIEGITURA ELEKTRIKOA
- UDALERRIEN ARTEKO MUGAK

KODEA:

PLANOA:
- ATARIKO PLANOA
- PROIEKTUAREN PLANOA
- ERAIKUNTZARAKO PLANOA

EGIAZ	DATA	DESKRIBAPENA	EGIN	EGIAZ	ONART

EUSKO JAURLARITZA GOBIERNO VASCO
EKONOMIAREN GARAPEN, JASANGARRITASUN ETA INGURUMEN SAILA
DEPARTAMENTO DE DESARROLLO ECONÓMICO, SOSTENIBILIDAD Y MEDIO AMBIENTE

PROJEKTU
EUSKADIKO ENERGIA BERRIZTAGARRIEN LURRALDEAREN PLAN SEKTORIALA EGITEKO ETA IZAPIDETZEKO LAGUNTZA TEKNIKOA.
ESPEDIENTE-ZENBAKIA: DESMA/010SV/2022
Kodea: P1744A

EGILEA
saitec engineering
aytasa abogados y técnicos asociados S.L.

ESKALA
1:50.000
490 0 490 980 1.470 m
Zenbakizkoa | Grafikoa | Original UNE A-3

DATA
APIRILA 2023

PLANOAREN IZENBURUA
LURRALDE ANTOLAMENDU-PLANOAK
EGUZKI-ENERGIA FOTOVOLTAIKOAREN ZONIFIKAZIOA LURSAILEAN
Izenburua: EGUZKI-ENERGIA FOTOVOLTAIKOAREN BATERAKO ZONIFIKAZIOAREN XEHETASUNA LURSAILEAN

PLANOAREN IZENA

PLANO-ZNB 1.1.4
ORRI-ZNB 11 TIK 88

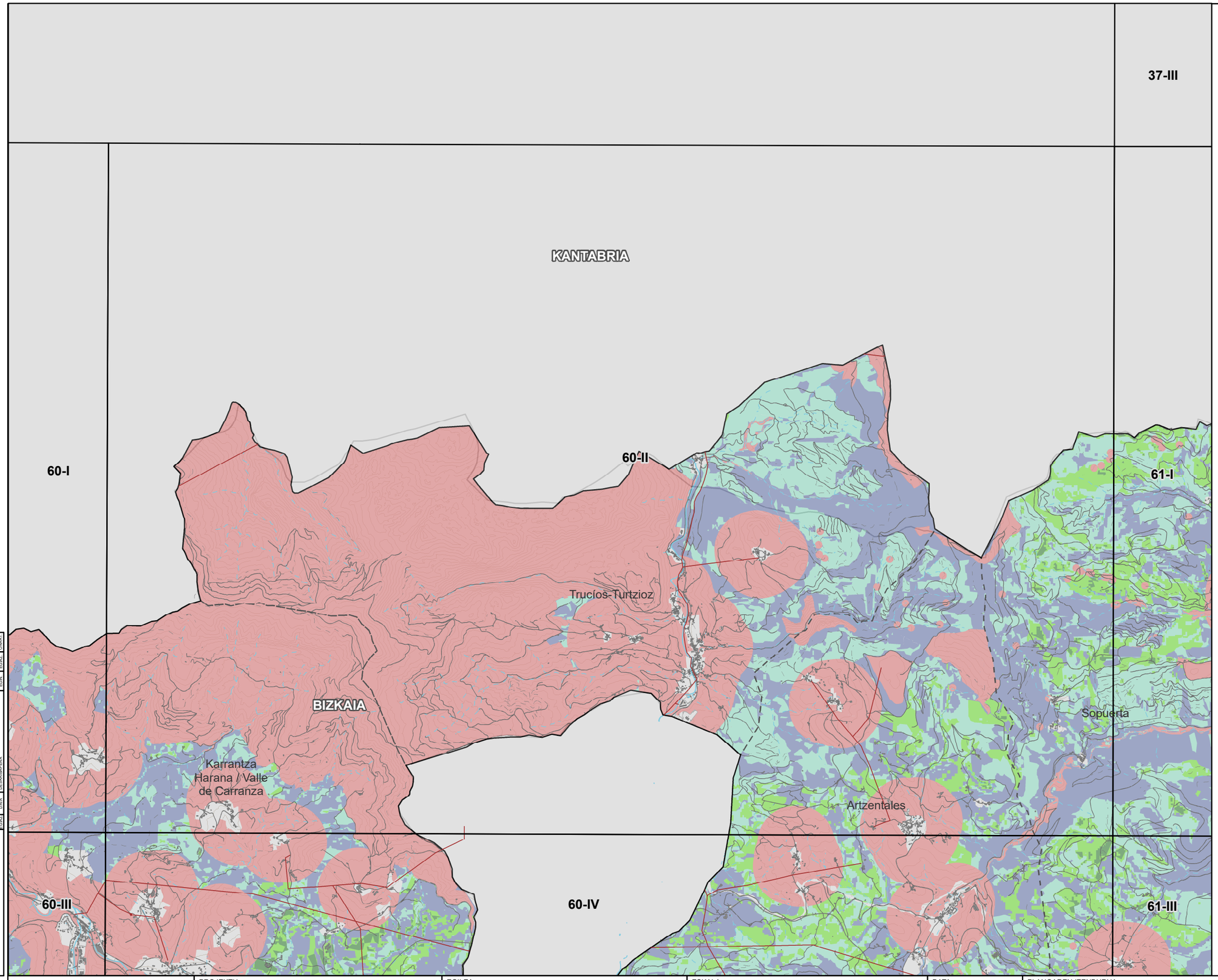

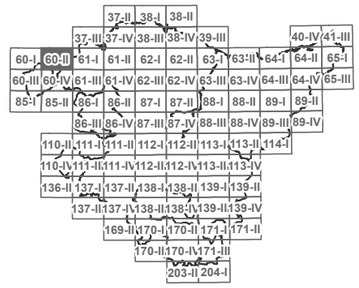

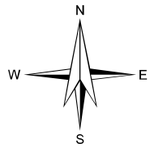

LEGENDA

- HAUTATUTAKO KOKAPEN-EREMUAK
- ESKLUSIOGUNEAK

EGOKITASUNA

- ALTUA
- ERTAINA
- BAXUA
- OSO BAXUA

OINARRI KARTOGRAFIKOA

- EGUNGO PARKE FOTOVOLTAIKOA
- AZPIESTAZIO ELEKTRIKOA
- AZPIEGITURA ELEKTRIKOA
- UDALERRIEN ARTEKO MUGAK

KODEA:
PLANOA: ATARIKO PLANOA / PROIEKTUAREN PLANOA / ERAIKUNTZARAKO PLANOA

EGIAZ	DATA	DESKRIBAPENA	EGIN	EGIAZ	ONART

EUSKO JAURLARITZA GOBIERNO VASCO
EKONOMIAREN GARAPEN, JASANGARRITASUN ETA INGURUMEN SAILA
DEPARTAMENTO DE DESARROLLO ECONÓMICO, SOSTENIBILIDAD Y MEDIO AMBIENTE

PROJEKTU
EUSKADIKO ENERGIA BERRIZTAGARRIEN LURRALDEAREN PLAN SEKTORIALA EGITEKO ETA IZAPIDETZEKO LAGUNTZA TEKNIKOA.
ESPEDIENTE-ZENBAKIA: DESMA/010SV/2022
Kodea: P1744A

EGILEA
saitec engineering
aytasa abogados y técnicos asociados S.L.

ESKALA
1:50.000
Zenbakizkoa
490 0 490 980 1.470 m
Grafikoa
Original UNE A-3

DATA
APIRILA 2023

PLANOAREN IZENBURUA
LURRALDE ANTOLAMENDU-PLANOAK
EGUZKI-ENERGIA FOTOVOLTAIKOAREN ZONIFIKAZIOA LURSAILEAN
Izenburua: EGUZKI-ENERGIA FOTOVOLTAIKOAREN BATERAKO ZONIFIKAZIOAREN XEHETASUNA LURSAILEAN

PLANOAREN IZENA

PLANO-ZNB 1.1.4
ORRI-ZNB 12 TIK 88

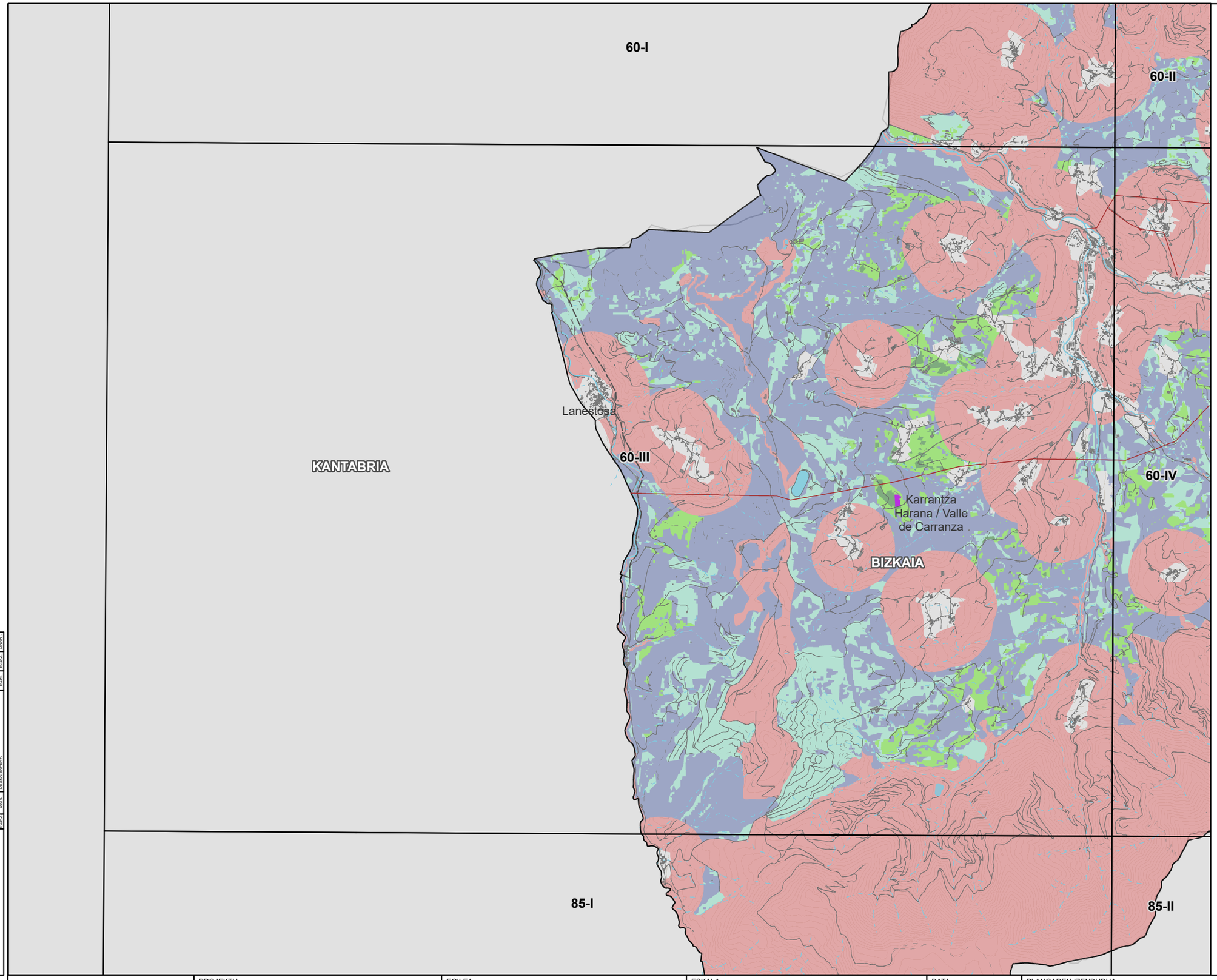

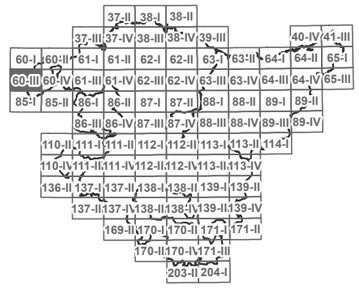

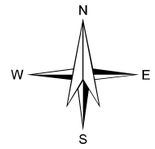

LEGENDA

- HAUTATUTAKO KOKAPEN-EREMUAK
- ESKLUSIOGUNEAK

EGOKITASUNA

- ALTUA
- ERTAINA
- BAXUA
- OSO BAXUA

OINARRI KARTOGRAFIKOA

- EGUNGO PARKE FOTOVOLTAIKOA
- AZPIESTAZIO ELEKTRIKOA
- AZPIEGITURA ELEKTRIKOA
- UDALERRIEN ARTEKO MUGAK

KODEA:

PLANOA:
- ATARIKO PLANOA
- PROIEKTUAREN PLANOA
- ERAIKUNTZARAKO PLANOA

EGIAZ	DATA	DESKRIBAPENA	EGIN	EGIAZ	ONART

EUSKO JAURLARITZA GOBIERNO VASCO
EKONOMIAREN GARAPEN, JASANGARRITASUN ETA INGURUMEN SAILA
DEPARTAMENTO DE DESARROLLO ECONÓMICO, SOSTENIBILIDAD Y MEDIO AMBIENTE

PROJEKTU
EUSKADIKO ENERGIA BERRIZTAGARRIEN LURRALDEAREN PLAN SEKTORIALA EGITEKO ETA IZAPIDETZEKO LAGUNTZA TEKNIKOA.
ESPEDIENTE-ZENBAKIA: DESMA/010SV/2022
Kodea: P1744A

EGILEA
saitec engineering
aytasa abogados y técnicos asociados S.L.

ESKALA
1:50.000
Zenbakizkoa
490 0 490 980 1.470 m
Grafikoa
Original UNE A-3

DATA
APIRILA 2023

PLANOAREN IZENBURUA
LURRALDE ANTOLAMENDU-PLANOAK
EGUZKI-ENERGIA FOTOVOLTAIKOAREN ZONIFIKAZIOA LURSAILEAN
Izenburua: EGUZKI-ENERGIA FOTOVOLTAIKOAREN BATERAKO ZONIFIKAZIOAREN XEHETASUNA LURSAILEAN

PLANOAREN IZENA

PLANO-ZNB 1.1.4
ORRI-ZNB 13 TIK 88

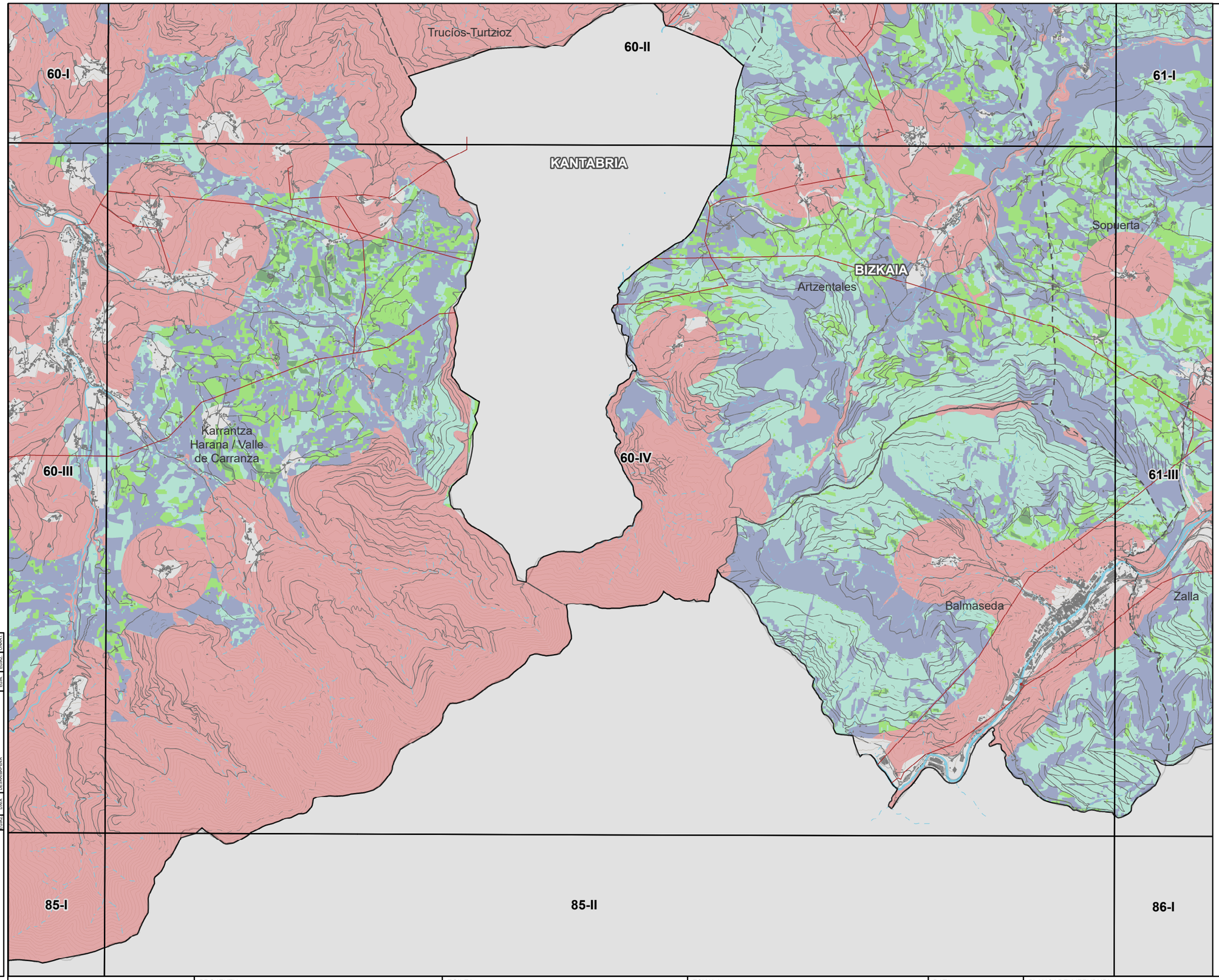

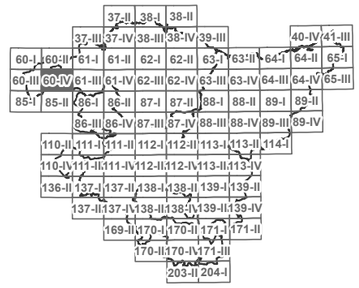

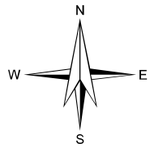

LEGENDA

- HAUTATUTAKO KOKAPEN-EREMUAK
- ESKLUSIOGUNEAK

EGOKITASUNA

- ALTUA
- ERTAINA
- BAXUA
- OSO BAXUA

OINARRI KARTOGRAFIKOA

- EGUNGO PARKE FOTOVOLTAIKOA
- AZPIESTAZIO ELEKTRIKOA
- AZPIEGITURA ELEKTRIKOA
- UDALERRIEN ARTEKO MUGAK

KODEA:

PLANOA:
- ATARIKO PLANOA
- PROIEKTUAREN PLANOA
- ERAIKUNTZARAKO PLANOA

EGIAZ	DATA	DESKRIBAPENA	EGIN	EGIAZ	ONART

EUSKO JAURLARITZA — GOBIERNO VASCO
EKONOMIAREN GARAPEN, JASANGARRITASUN ETA INGURUMEN SAILA
DEPARTAMENTO DE DESARROLLO ECONÓMICO, SOSTENIBILIDAD Y MEDIO AMBIENTE

PROJEKTU
EUSKADIKO ENERGIA BERRIZTAGARRIEN LURRALDEAREN PLAN SEKTORIALA EGITEKO ETA IZAPIDETZEKO LAGUNTZA TEKNIKOA.
ESPEDIENTE-ZENBAKIA: DESMA/010SV/2022
Kodea: P1744A

EGILEA
saitec engineering
aytasa abogados y técnicos asociados S.L.

ESKALA
1:50.000
Zenbakizkoa
490 0 490 980 1.470 m
Grafikoa
Original UNE A-3

DATA
APIRILA 2023

PLANOAREN IZENBURUA
LURRALDE ANTOLAMENDU-PLANOAK
EGUZKI-ENERGIA FOTOVOLTAIKOAREN ZONIFIKAZIOA LURSAILEAN
Izenburua: EGUZKI-ENERGIA FOTOVOLTAIKOAREN BATERAKO ZONIFIKAZIOAREN XEHETASUNA LURSAILEAN

PLANOAREN IZENA

PLANO-ZNB	ORRI-ZNB
1.1.4	14 TIK 88

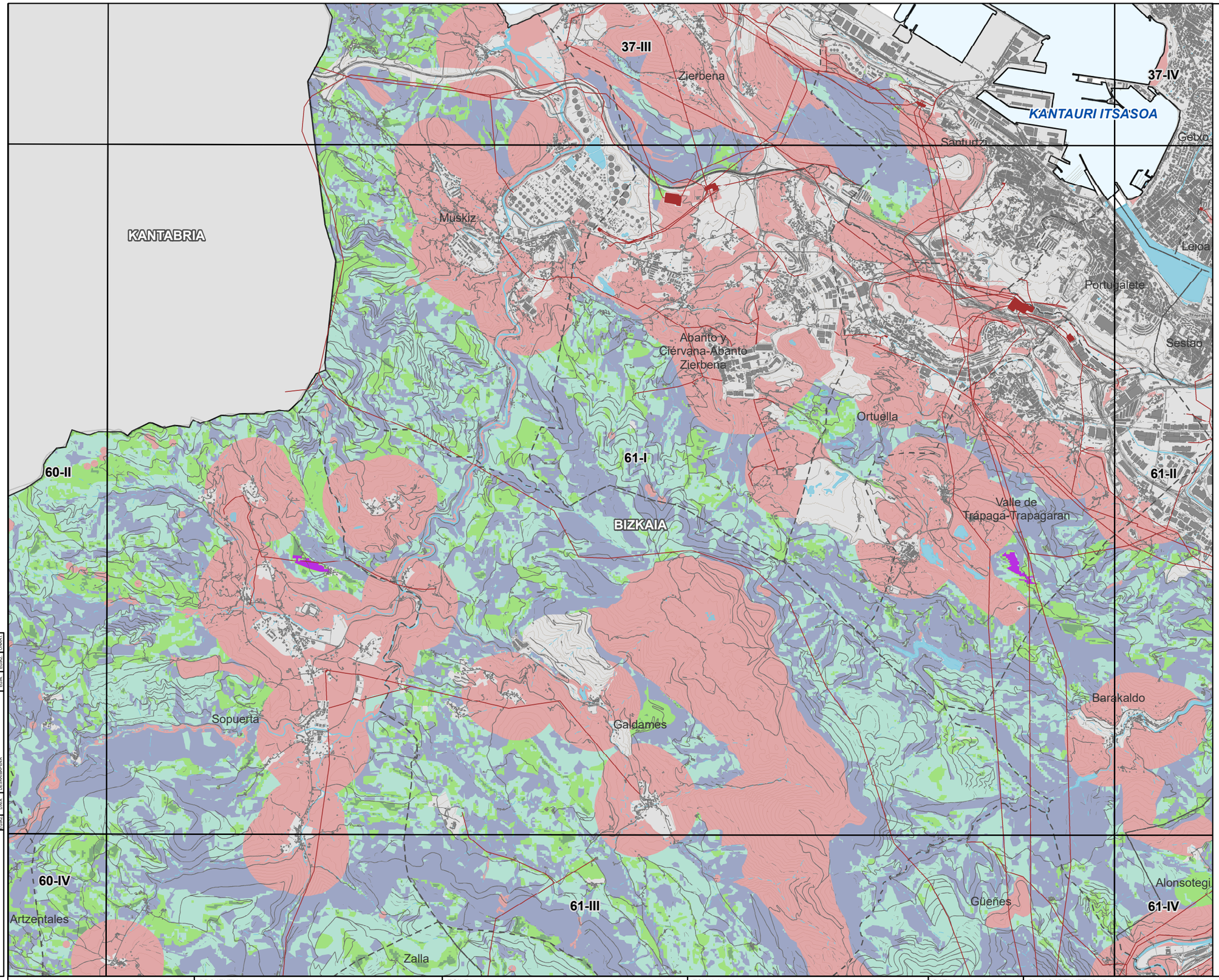

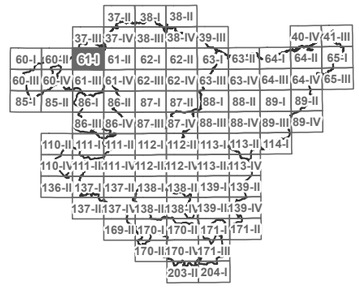

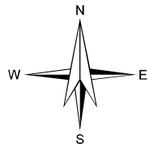

LEGENDA

- HAUTATUTAKO KOKAPEN-EREMUAK
- ESKLUSIOGUNEAK

EGOKITASUNA

- ALTUA
- ERTAINA
- BAXUA
- OSO BAXUA

OINARRI KARTOGRAFIKOA

- EGUNGO PARKE FOTOVOLTAIKOA
- AZPIESTAZIO ELEKTRIKOA
- AZPIEGITURA ELEKTRIKOA
- UDALERRIEN ARTEKO MUGAK

KODEA:
PLANOA: ATARIKO PLANOA / PROIEKTUAREN PLANOA / ERAIKUNTZARAKO PLANOA

EGIAZ	DATA	DESKRIBAPENA	EGIN	EGIAZ	ONART

EUSKO JAURLARITZA — GOBIERNO VASCO
EKONOMIAREN GARAPEN, JASANGARRITASUN ETA INGURUMEN SAILA
DEPARTAMENTO DE DESARROLLO ECONÓMICO, SOSTENIBILIDAD Y MEDIO AMBIENTE

PROJEKTU
EUSKADIKO ENERGIA BERRIZTAGARRIEN LURRALDEAREN PLAN SEKTORIALA EGITEKO ETA IZAPIDETZEKO LAGUNTZA TEKNIKOA.
ESPEDIENTE-ZENBAKIA: DESMA/010SV/2022
Kodea: P1744A

EGILEA
saitec engineering
aytasa abogados y técnicos asociados S.L.

ESKALA
1:50.000
490 0 490 980 1.470 m
Zenbakizkoa | Grafikoa | Original UNE A-3

DATA
APIRILA 2023

PLANOAREN IZENBURUA
LURRALDE ANTOLAMENDU-PLANOAK
EGUZKI-ENERGIA FOTOVOLTAIKOAREN ZONIFIKAZIOA LURSAILEAN
Izenburua: EGUZKI-ENERGIA FOTOVOLTAIKOAREN BATERAKO ZONIFIKAZIOAREN XEHETASUNA LURSAILEAN

PLANOAREN IZENA

PLANO-ZNB	ORRI-ZNB
1.1.4	15 TIK 88

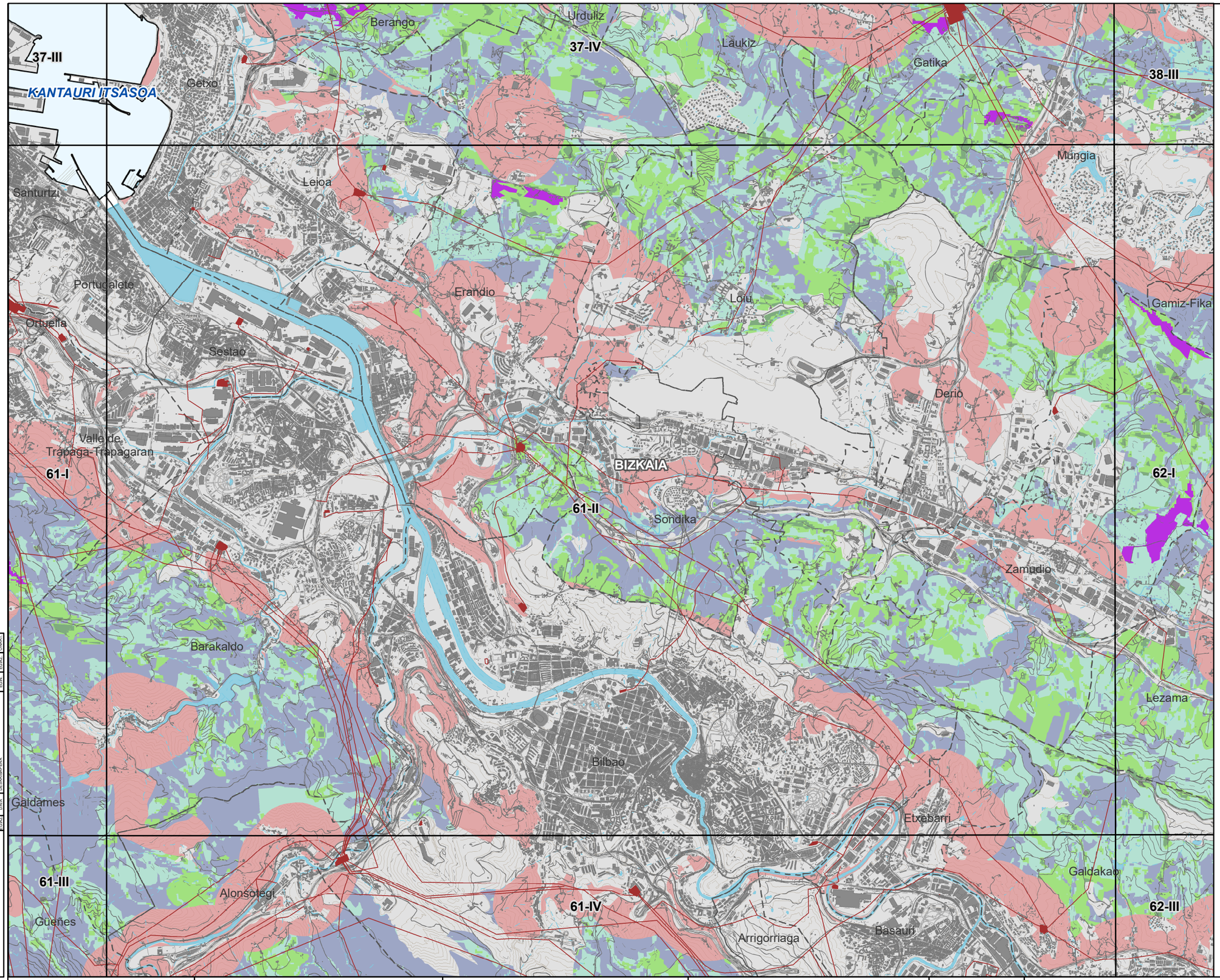

LEGENDA

- HAUTATUTAKO KOKAPEN-EREMUAK
- ESKLUSIOGUNEAK

EGOKITASUNA

- ALTUA
- ERTAINA
- BAXUA
- OSO BAXUA

OINARRI KARTOGRAFIKOA

- EGUNGO PARKE FOTOVOLTAIKOA
- AZPIESTAZIO ELEKTRIKOA
- AZPIEGITURA ELEKTRIKOA
- UDALERRIEN ARTEKO MUGAK

KODEA:

PLANOA:
- ATARIKO PLANOA
- PROIEKTUAREN PLANOA
- ERAIKUNTZARAKO PLANOA

EGOAZ	DATA	EGOKIERA	EGOAZ	DATA

EUSKO JAURLARITZA GOBIERNO VASCO
EKONOMIAREN GARAPEN, JASANGARRITASUN ETA INGURUMEN SAILA
DEPARTAMENTO DE DESARROLLO ECONÓMICO, SOSTENIBILIDAD Y MEDIO AMBIENTE

PROJEKTU
EUSKADIKO ENERGIA BERRIZTAGARRIEN LURRALDEAREN PLAN SEKTORIALA EGITEKO ETA IZAPIDETZEKO LAGUNTZA TEKNIKOA.
ESPEDIENTE-ZENBAKIA: DESMA/010SV/2022
Kodea: P1744A

EGILEA
saitec engineering
aytasa abogados y técnicos asociados S.L.

ESKALA
1:50.000
490 0 490 980 1.470 m
Zenbakizkoa
Grafikoa Original UNE A-3

DATA
APIRILA 2023

PLANOAREN IZENBURUA
LURRALDE ANTOLAMENDU-PLANOAK
EGUZKI-ENERGIA FOTOVOLTAIKOAREN ZONIFIKAZIOA LURSAILEAN
Izenburua: EGUZKI-ENERGIA FOTOVOLTAIKOAREN BATERAKO ZONIFIKAZIOAREN XEHETASUNA LURSAILEAN

PLANOAREN IZENA

PLANO-ZNB	ORRI-ZNB
1.1.4	16 TIK 88

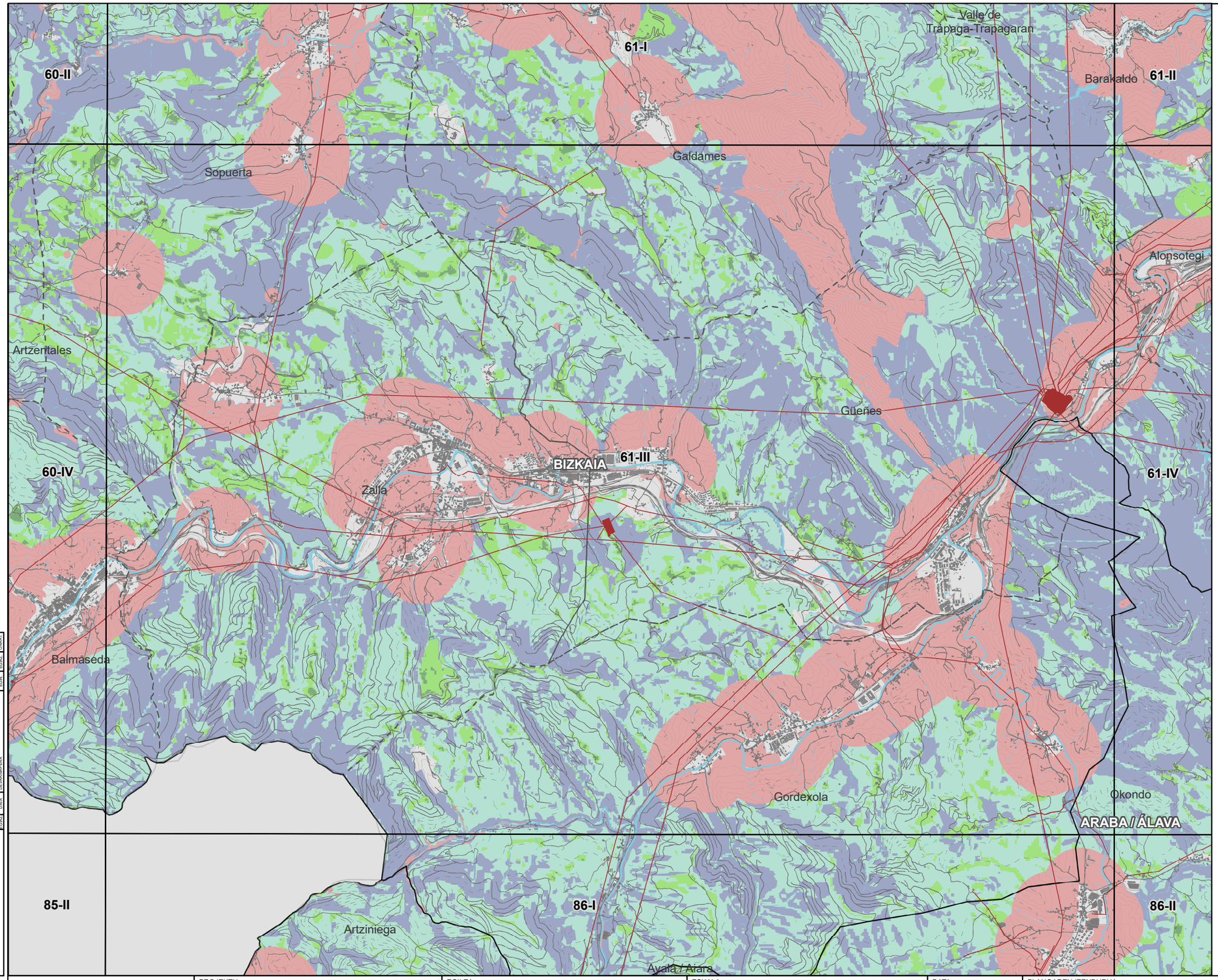

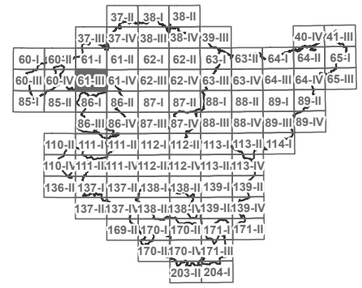

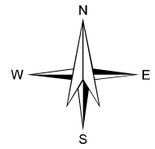

LEGENDA

- HAUTATUTAKO KOKAPEN-EREMUAK
- ESKLUSIOGUNEAK

EGOKITASUNA

- ALTUA
- ERTAINA
- BAXUA
- OSO BAXUA

OINARRI KARTOGRAFIKOA

- EGUNGO PARKE FOTOVOLTAIKOA
- AZPIESTAZIO ELEKTRIKOA
- AZPIEGITURA ELEKTRIKOA
- UDALERRIEN ARTEKO MUGAK

KODEA:

PLANOA:
- ■ ATARIKO PLANOA
- □ PROIEKTUAREN PLANOA
- □ ERAIKUNTZARAKO PLANOA

EGOERA	EGILEA	DATA

EUSKO JAURLARITZA GOBIERNO VASCO
EKONOMIAREN GARAPEN, JASANGARRITASUN ETA INGURUMEN SAILA
DEPARTAMENTO DE DESARROLLO ECONÓMICO, SOSTENIBILIDAD Y MEDIO AMBIENTE

PROJEKTU
EUSKADIKO ENERGIA BERRIZTAGARRIEN LURRALDEAREN PLAN SEKTORIALA EGITEKO ETA IZAPIDETZEKO LAGUNTZA TEKNIKOA.
ESPEDIENTE-ZENBAKIA: DESMA/010SV/2022
Kodea: P1744A

EGILEA
saitec engineering
aytasa abogados y técnicos asociados S.L.

ESKALA
1:50.000
Zenbakizkoa
490 0 490 980 1.470 m
Grafikoa Original UNE A-3

DATA
APIRILA 2023

PLANOAREN IZENBURUA
LURRALDE ANTOLAMENDU-PLANOAK
EGUZKI-ENERGIA FOTOVOLTAIKOAREN ZONIFIKAZIOA LURSAILEAN
Izenburua: EGUZKI-ENERGIA FOTOVOLTAIKOAREN BATERAKO ZONIFIKAZIOAREN XEHETASUNA LURSAILEAN

PLANOAREN IZENA

PLANO-ZNB	ORRI-ZNB
1.1.4	17 TIK 88

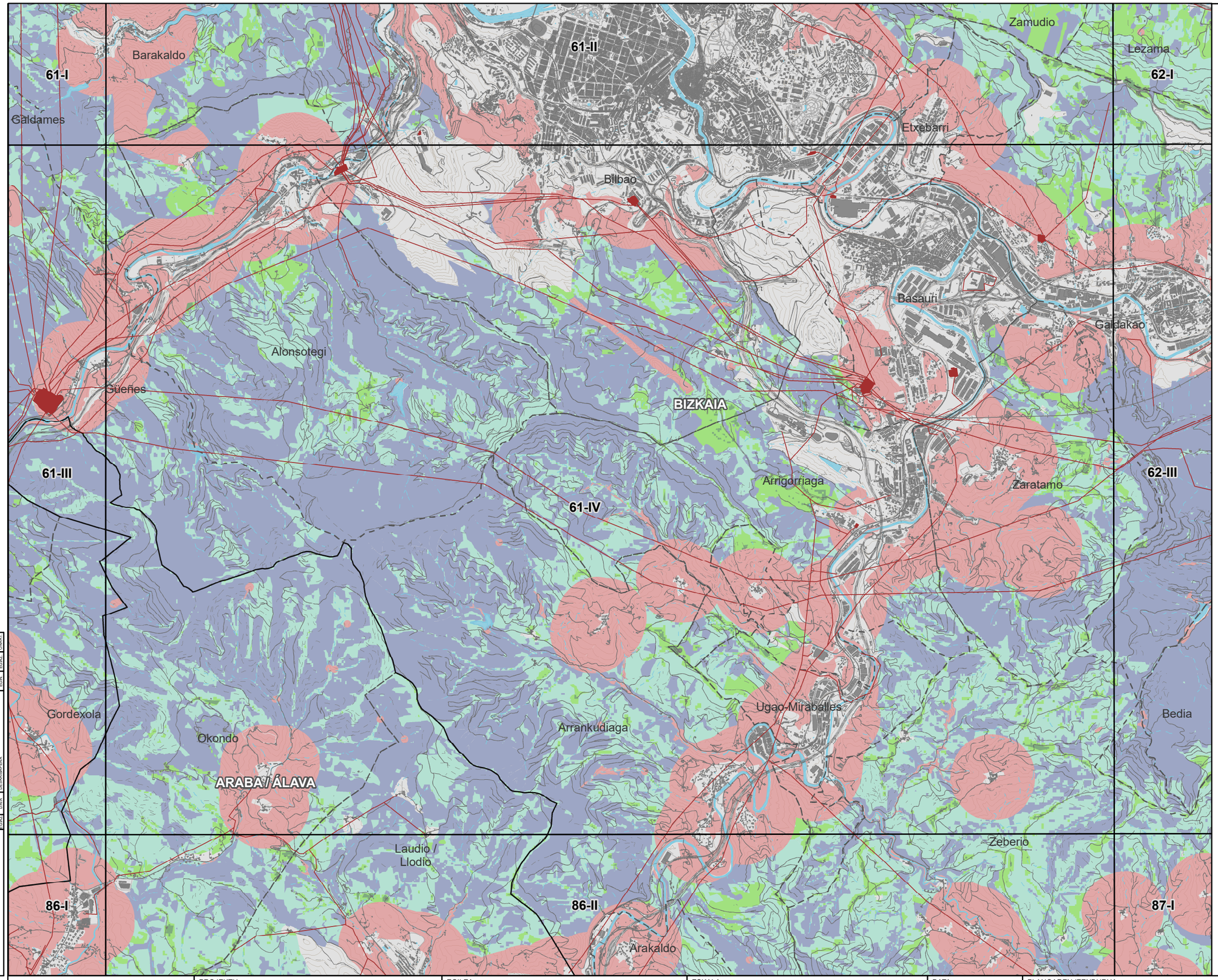

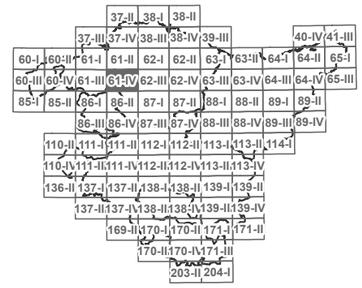

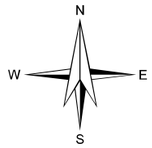

LEGENDA

- HAUTATUTAKO KOKAPEN-EREMUAK
- ESKLUSIOGUNEAK

EGOKITASUNA

- ALTUA
- ERTAINA
- BAXUA
- OSO BAXUA

OINARRI KARTOGRAFIKOA

- EGUNGO PARKE FOTOVOLTAIKOA
- AZPIESTAZIO ELEKTRIKOA
- AZPIEGITURA ELEKTRIKOA
- UDALERRIEN ARTEKO MUGAK

KODEA:

PLANOA:
- ATARIKO PLANOA
- PROIEKTUAREN PLANOA
- ERAIKUNTZARAKO PLANOA

EGIAZ	DATA	DESKRIBAPENA	EGIN	EGIAZ	ONART

EUSKO JAURLARITZA GOBIERNO VASCO
EKONOMIAREN GARAPEN, JASANGARRITASUN ETA INGURUMEN SAILA
DEPARTAMENTO DE DESARROLLO ECONÓMICO, SOSTENIBILIDAD Y MEDIO AMBIENTE

PROJEKTU
EUSKADIKO ENERGIA BERRIZTAGARRIEN LURRALDEAREN PLAN SEKTORIALA EGITEKO ETA IZAPIDETZEKO LAGUNTZA TEKNIKOA.
ESPEDIENTE-ZENBAKIA: DESMA/010SV/2022
Kodea: P1744A

EGILEA
saitec engineering
aytasa abogados y técnicos asociados S.L.

ESKALA
1:50.000
Zenbakizkoa
490 0 490 980 1.470 m
Grafikoa
Original UNE A-3

DATA
APIRILA 2023

PLANOAREN IZENBURUA
LURRALDE ANTOLAMENDU-PLANOAK
EGUZKI-ENERGIA FOTOVOLTAIKOAREN ZONIFIKAZIOA LURSAILEAN
Izenburua: EGUZKI-ENERGIA FOTOVOLTAIKOAREN BATERAKO ZONIFIKAZIOAREN XEHETASUNA LURSAILEAN

PLANOAREN IZENA

PLANO-ZNB	ORRI-ZNB
1.1.4	18 TIK 88

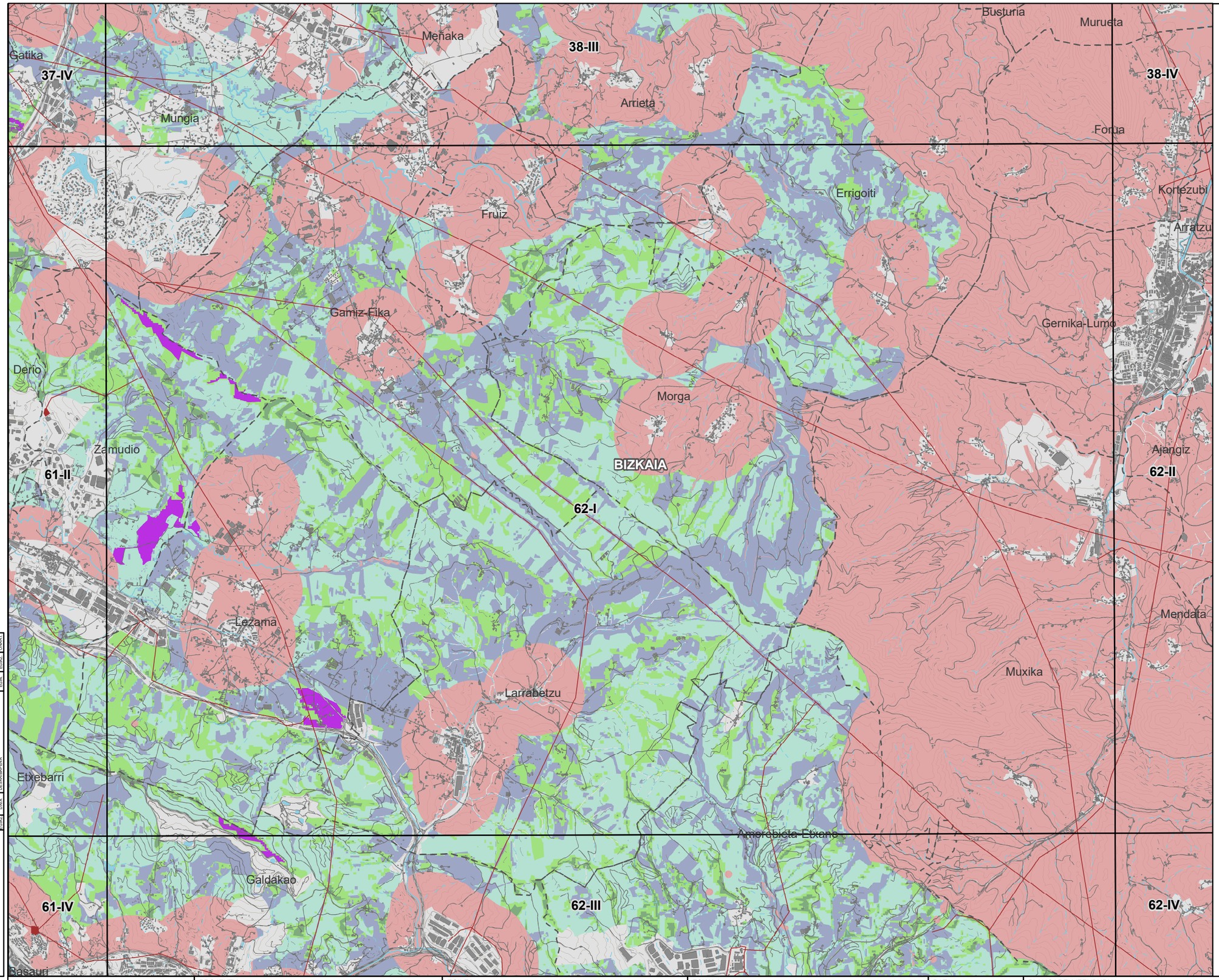

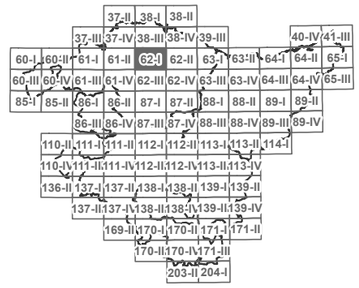

LEGENDA

- HAUTATUTAKO KOKAPEN-EREMUAK
- ESKLUSIOGUNEAK

EGOKITASUNA

- ALTUA
- ERTAINA
- BAXUA
- OSO BAXUA

OINARRI KARTOGRAFIKOA

- EGUNGO PARKE FOTOVOLTAIKOA
- AZPIESTAZIO ELEKTRIKOA
- AZPIEGITURA ELEKTRIKOA
- UDALERRIEN ARTEKO MUGAK

EGIAZ	DATA	DESKRIBAPENA	EGIN	EGIAZ	ONARTU

KODEA:
PLANOA: ■ ATARIKO PLANOA ☐ PROIEKTUAREN PLANOA ☐ ERAIKUNTZARAKO PLANOA

EUSKO JAURLARITZA GOBIERNO VASCO
EKONOMIAREN GARAPEN, JASANGARRITASUN ETA INGURUMEN SAILA
DEPARTAMENTO DE DESARROLLO ECONÓMICO, SOSTENIBILIDAD Y MEDIO AMBIENTE

PROJEKTU
EUSKADIKO ENERGIA BERRIZTAGARRIEN LURRALDEAREN PLAN SEKTORIALA EGITEKO ETA IZAPIDETZEKO LAGUNTZA TEKNIKOA.
ESPEDIENTE-ZENBAKIA: DESMA/010SV/2022
Kodea: P1744A

EGILEA
saitec engineering
aytasa abogados y técnicos asociados S.L.

ESKALA
1:50.000
490 0 490 980 1.470 m
Zenbakizkoa | Grafikoa | Original UNE A-3

DATA
APIRILA 2023

PLANOAREN IZENBURUA
LURRALDE ANTOLAMENDU-PLANOAK
EGUZKI-ENERGIA FOTOVOLTAIKOAREN ZONIFIKAZIOA LURSAILEAN
Izenburua: EGUZKI-ENERGIA FOTOVOLTAIKOAREN BATERAKO ZONIFIKAZIOAREN XEHETASUNA LURSAILEAN

PLANOAREN IZENA

PLANO-ZNB 1.1.4
ORRI-ZNB 19 TIK 88

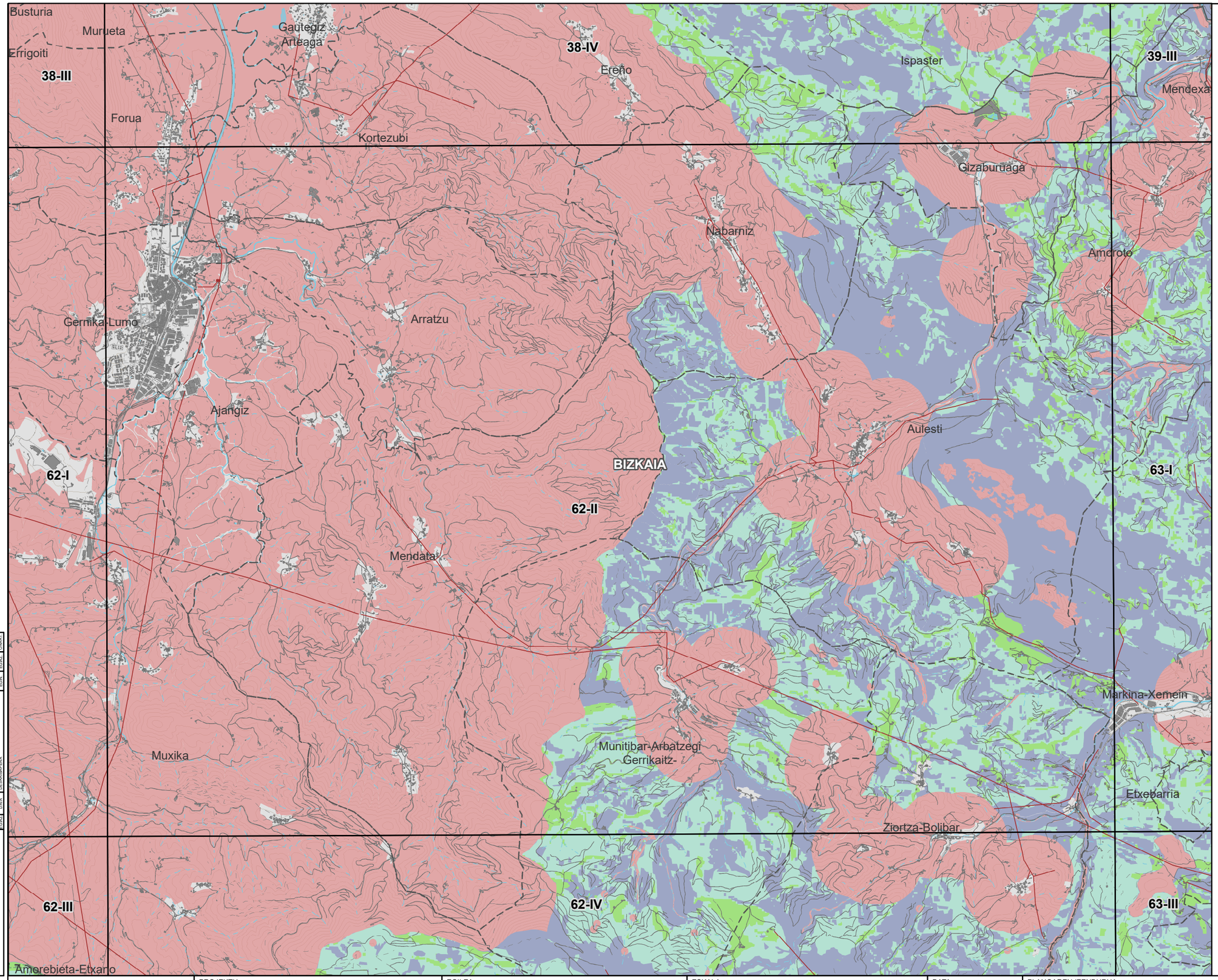

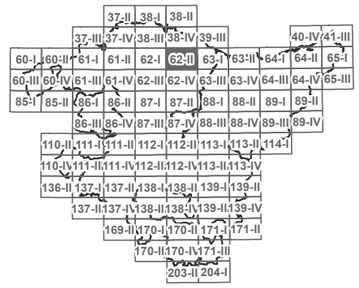

N
W E
S

LEGENDA

- HAUTATUTAKO KOKAPEN-EREMUAK
- ESKLUSIOGUNEAK

EGOKITASUNA

- ALTUA
- ERTAINA
- BAXUA
- OSO BAXUA

OINARRI KARTOGRAFIKOA

- EGUNGO PARKE FOTOVOLTAIKOA
- AZPIESTAZIO ELEKTRIKOA
- AZPIEGITURA ELEKTRIKOA
- UDALERRIEN ARTEKO MUGAK

EGIAZ	DATA	DESKRIBAPENA	EGIN	EGIAZ	ONART

KODEA:
PLANOA: ATARIKO PLANOA / PROIEKTUAREN PLANOA / ERAIKUNTZARAKO PLANOA

EUSKO JAURLARITZA GOBIERNO VASCO
EKONOMIAREN GARAPEN, JASANGARRITASUN ETA INGURUMEN SAILA
DEPARTAMENTO DE DESARROLLO ECONÓMICO, SOSTENIBILIDAD Y MEDIO AMBIENTE

PROJEKTU
EUSKADIKO ENERGIA BERRIZTAGARRIEN LURRALDEAREN PLAN SEKTORIALA EGITEKO ETA IZAPIDETZEKO LAGUNTZA TEKNIKOA.
ESPEDIENTE-ZENBAKIA: DESMA/010SV/2022
Kodea: P1744A

EGILEA
saitec engineering
aytasa abogados y técnicos asociados S.L.

ESKALA
1:50.000
490 0 490 980 1.470 m
Zenbakizkoa | Grafikoa | Original UNE A-3

DATA
APIRILA 2023

PLANOAREN IZENBURUA
LURRALDE ANTOLAMENDU-PLANOAK
EGUZKI-ENERGIA FOTOVOLTAIKOAREN ZONIFIKAZIOA LURSAILEAN
Izenburua: EGUZKI-ENERGIA FOTOVOLTAIKOAREN BATERAKO ZONIFIKAZIOAREN XEHETASUNA LURSAILEAN

PLANOAREN IZENA

PLANO-ZNB 1.1.4
ORRI-ZNB 20 TIK 88

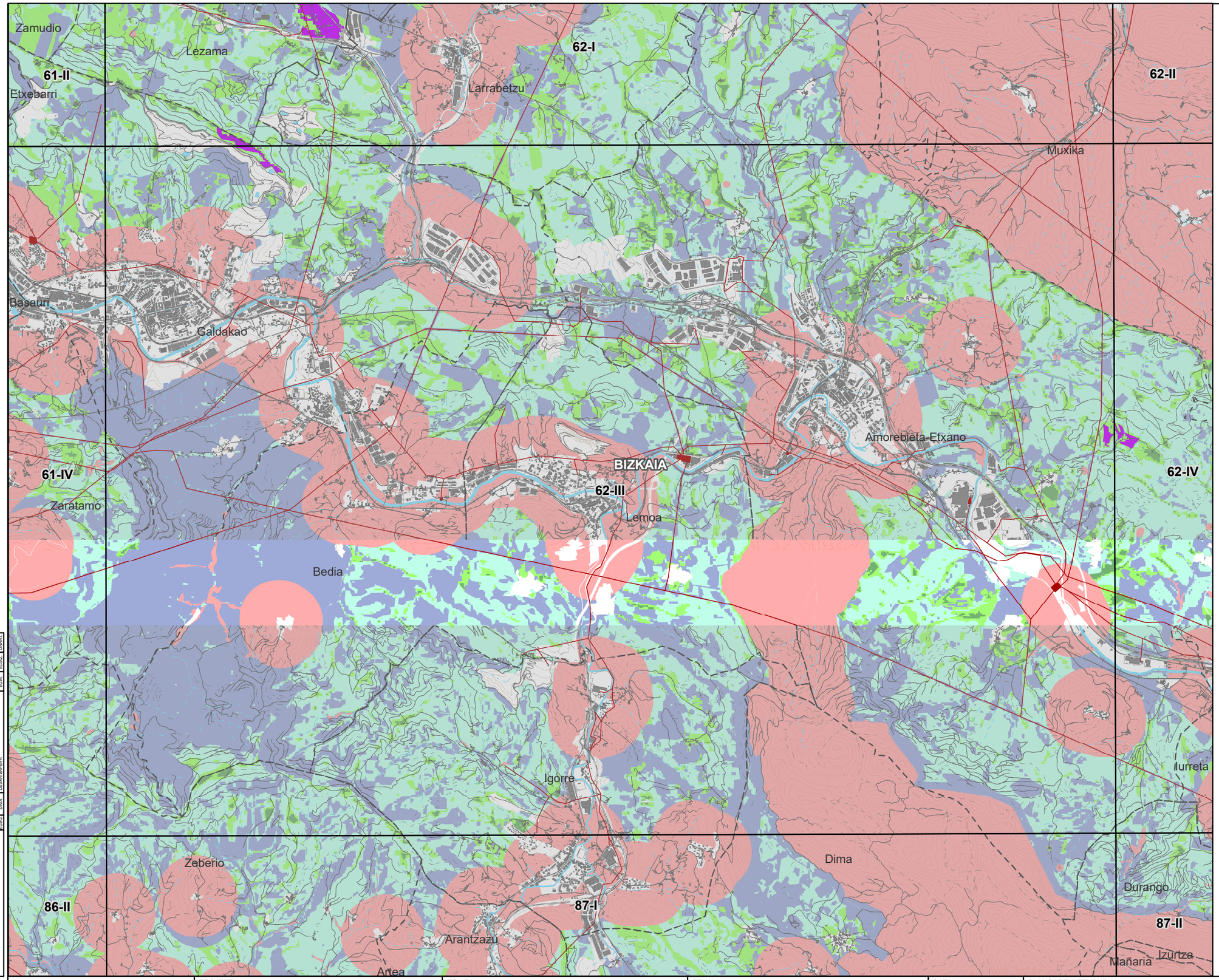

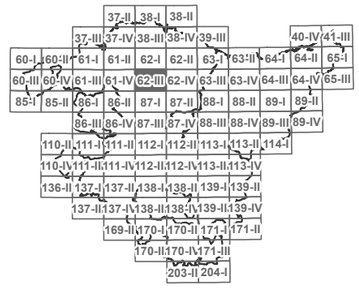

N
W E
S

LEGENDA

- HAUTATUTAKO KOKAPEN-EREMUAK
- ESKLUSIOGUNEAK

EGOKITASUNA

- ALTUA
- ERTAINA
- BAXUA
- OSO BAXUA

OINARRI KARTOGRAFIKOA

- EGUNGO PARKE FOTOVOLTAIKOA
- AZPIESTAZIO ELEKTRIKOA
- AZPIEGITURA ELEKTRIKOA
- UDALERRIEN ARTEKO MUGAK

KODEA:

PLANGA:
- ATARIKO PLANOA
- PROIEKTUAREN PLANOA
- ERAIKUNTZARAKO PLANOA

EGILEA: JOSE | DESKRIBAPENA: EGILEA | EGIAZ | DIMART

EUSKO JAURLARITZA GOBIERNO VASCO
EKONOMIAREN GARAPEN, JASANGARRITASUN ETA INGURUMEN SAILA
DEPARTAMENTO DE DESARROLLO ECONÓMICO, SOSTENIBILIDAD Y MEDIO AMBIENTE

PROJEKTU
EUSKADIKO ENERGIA BERRIZTAGARRIEN LURRALDEAREN PLAN SEKTORIALA EGITEKO ETA IZAPIDETZEKO LAGUNTZA TEKNIKOA.
ESPEDIENTE-ZENBAKIA: DESMA/010SV/2022
Kodea: P1744A

EGILEA
saitec engineering
aytasa abogados y técnicos asociados S.L.

ESKALA
1:50.000
Zenbakizkoa
490 0 490 980 1.470 m
Grafikoa
Original UNE A-3

DATA
APIRILA 2023

PLANOAREN IZENBURUA
LURRALDE ANTOLAMENDU-PLANOAK
EGUZKI-ENERGIA FOTOVOLTAIKOAREN ZONIFIKAZIOA LURSAILEAN
Izenburua: EGUZKI-ENERGIA FOTOVOLTAIKOAREN BATERAKO ZONIFIKAZIOAREN XEHETASUNA LURSAILEAN

PLANOAREN IZENA

PLANO-ZNB 1.1.4
ORRI-ZNB 21 TIK 88

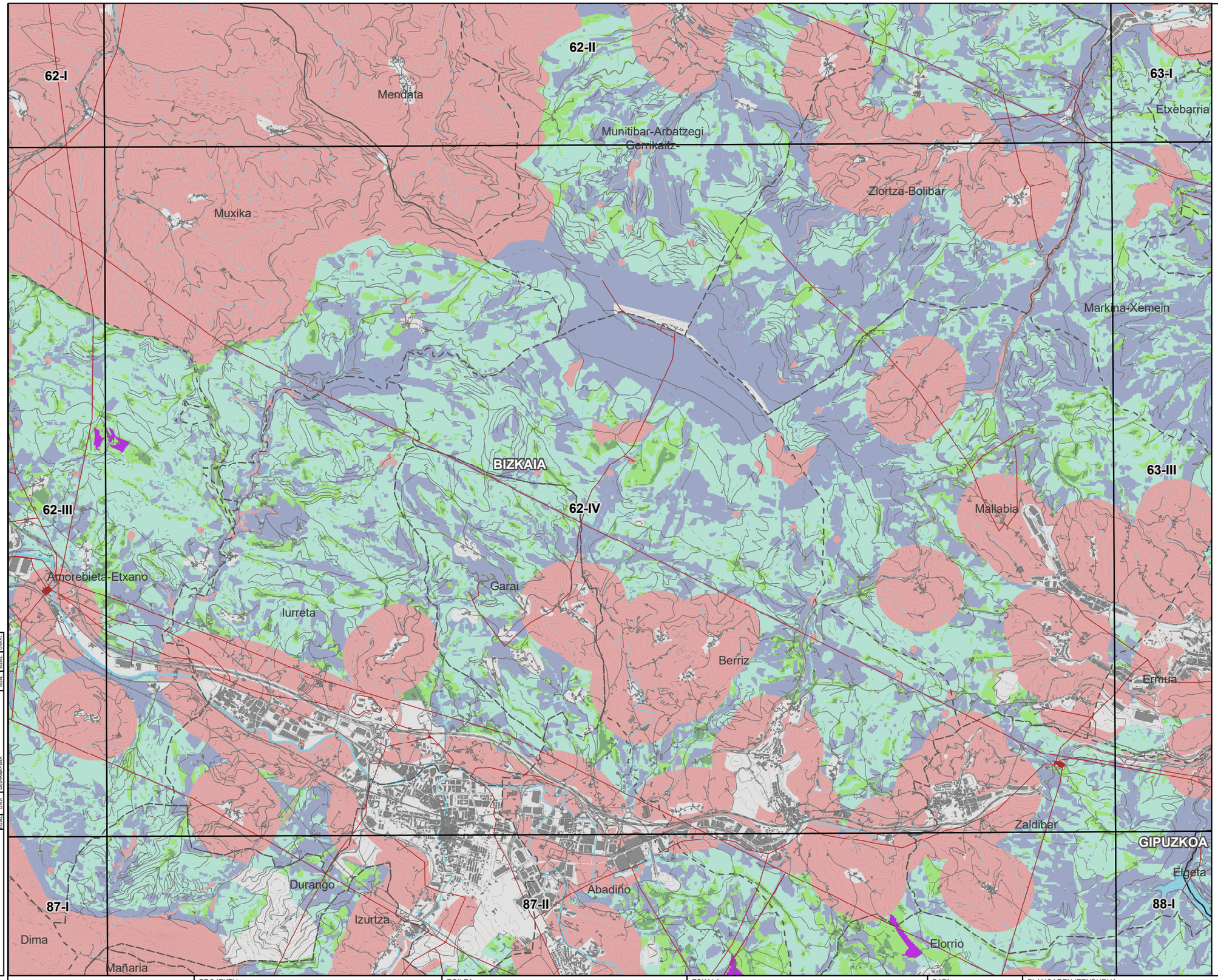

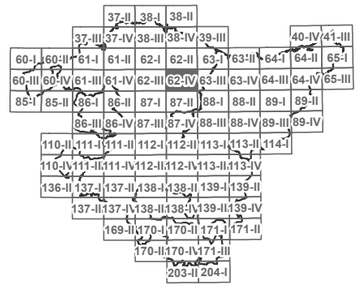

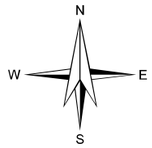

LEGENDA

- HAUTATUTAKO KOKAPEN-EREMUAK
- ESKLUSIOGUNEAK

EGOKITASUNA

- ALTUA
- ERTAINA
- BAXUA
- OSO BAXUA

OINARRI KARTOGRAFIKOA

- EGUNGO PARKE FOTOVOLTAIKOA
- AZPIESTAZIO ELEKTRIKOA
- AZPIEGITURA ELEKTRIKOA
- UDALERRIEN ARTEKO MUGAK

KODEA:
PLANOA: ATARIKO PLANOA / PROIEKTUAREN PLANOA / ERAIKUNTZARAKO PLANOA

EGIAZ	DATA	DESKRIBAPENA	EGIN	EGIAZ	ONART

EUSKO JAURLARITZA GOBIERNO VASCO
EKONOMIAREN GARAPEN, JASANGARRITASUN ETA INGURUMEN SAILA
DEPARTAMENTO DE DESARROLLO ECONÓMICO, SOSTENIBILIDAD Y MEDIO AMBIENTE

PROJEKTU
EUSKADIKO ENERGIA BERRIZTAGARRIEN LURRALDEAREN PLAN SEKTORIALA EGITEKO ETA IZAPIDETZEKO LAGUNTZA TEKNIKOA.
ESPEDIENTE-ZENBAKIA: DESMA/010SV/2022
Kodea: P1744A

EGILEA
saitec engineering
aytasa abogados y técnicos asociados S.L.

ESKALA
1:50.000
Zenbakizkoa
490 0 490 980 1.470 m
Grafikoa
Original UNE A-3

DATA
APIRILA 2023

PLANOAREN IZENBURUA
LURRALDE ANTOLAMENDU-PLANOAK
EGUZKI-ENERGIA FOTOVOLTAIKOAREN ZONIFIKAZIOA LURSAILEAN
Izenburua: EGUZKI-ENERGIA FOTOVOLTAIKOAREN BATERAKO ZONIFIKAZIOAREN XEHETASUNA LURSAILEAN

PLANOAREN IZENA

PLANO-ZNB 1.1.4
ORRI-ZNB 22 TIK 88

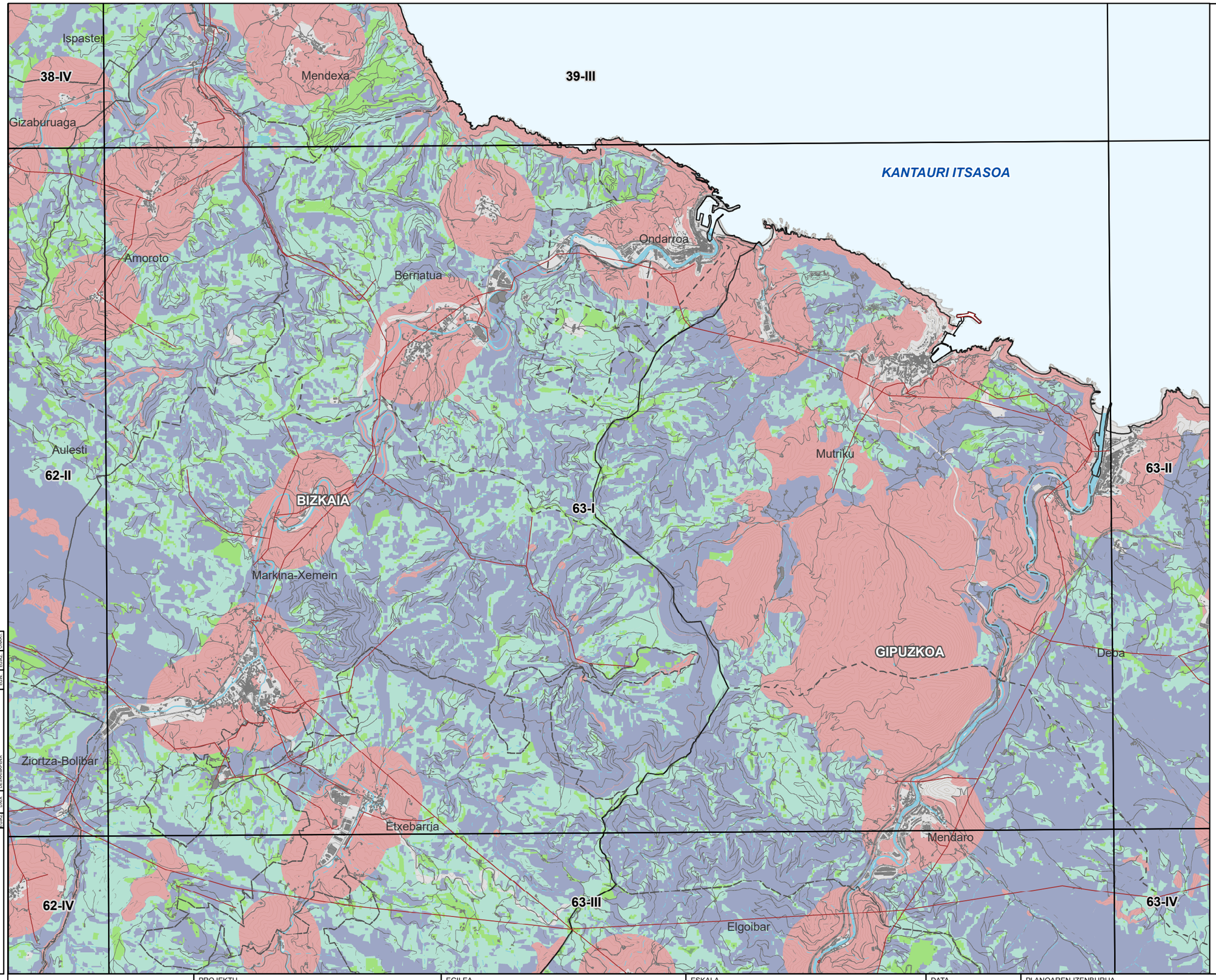

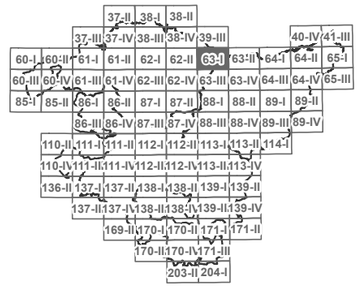

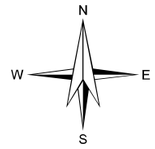

LEGENDA

- HAUTATUTAKO KOKAPEN-EREMUAK
- ESKLUSIOGUNEAK

EGOKITASUNA

- ALTUA
- ERTAINA
- BAXUA
- OSO BAXUA

OINARRI KARTOGRAFIKOA

- EGUNGO PARKE FOTOVOLTAIKOA
- AZPIESTAZIO ELEKTRIKOA
- AZPIEGITURA ELEKTRIKOA
- UDALERRIEN ARTEKO MUGAK

KODEA:

PLANOA:
- ATARIKO PLANOA
- PROIEKTUAREN PLANOA
- ERAIKUNTZARAKO PLANOA

EGOERA	DATA	DESKRIBAPENA
EGOERA	DATA	DESKRIBAPENA

EUSKO JAURLARITZA GOBIERNO VASCO
EKONOMIAREN GARAPEN, JASANGARRITASUN ETA INGURUMEN SAILA
DEPARTAMENTO DE DESARROLLO ECONÓMICO, SOSTENIBILIDAD Y MEDIO AMBIENTE

PROJEKTU
EUSKADIKO ENERGIA BERRIZTAGARRIEN LURRALDEAREN PLAN SEKTORIALA EGITEKO ETA IZAPIDETZEKO LAGUNTZA TEKNIKOA.
ESPEDIENTE-ZENBAKIA: DESMA/010SV/2022
Kodea: P1744A

EGILEA
saitec engineering
aytasa abogados y técnicos asociados S.L.

ESKALA
1:50.000
Zenbakizkoa
490 0 490 980 1.470 m
Grafikoa Original UNE A-3

DATA
APIRILA 2023

PLANOAREN IZENBURUA
LURRALDE ANTOLAMENDU-PLANOAK
EGUZKI-ENERGIA FOTOVOLTAIKOAREN ZONIFIKAZIOA LURSAILEAN
Izenburua: EGUZKI-ENERGIA FOTOVOLTAIKOAREN BATERAKO ZONIFIKAZIOAREN XEHETASUNA LURSAILEAN

PLANOAREN IZENA

PLANO-ZNB	ORRI-ZNB
1.1.4	23 TIK 88

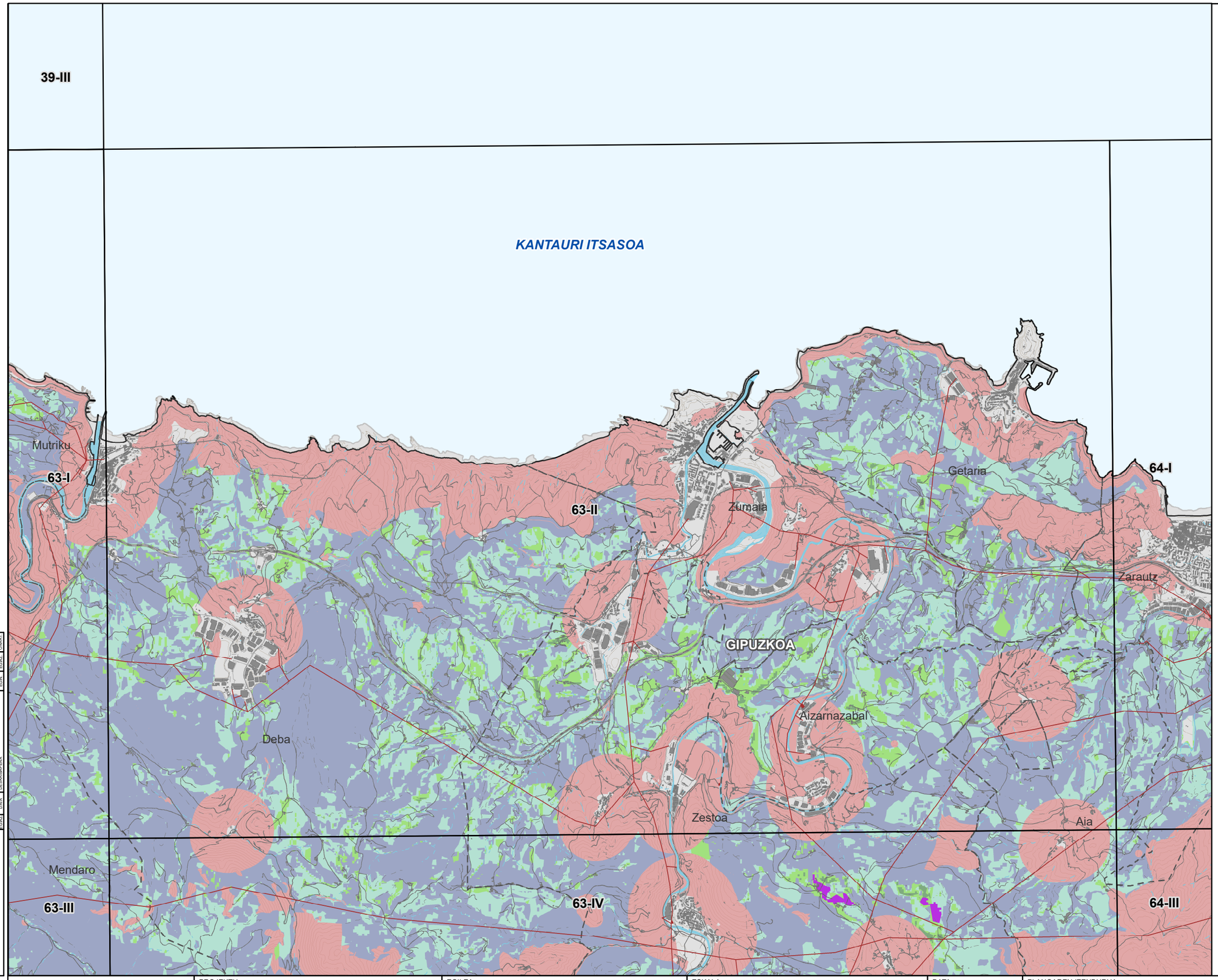

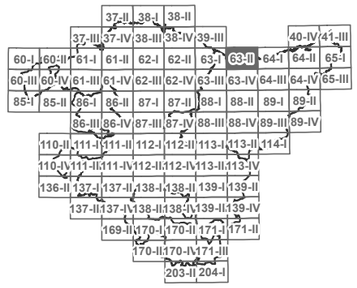

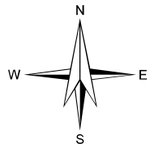

LEGENDA

- HAUTATUTAKO KOKAPEN-EREMUAK
- ESKLUSIOGUNEAK

EGOKITASUNA

- ALTUA
- ERTAINA
- BAXUA
- OSO BAXUA

OINARRI KARTOGRAFIKOA

- EGUNGO PARKE FOTOVOLTAIKOA
- AZPIESTAZIO ELEKTRIKOA
- AZPIEGITURA ELEKTRIKOA
- UDALERRIEN ARTEKO MUGAK

KODEA:
PLANOA: ■ ATARIKO PLANOA ◻ PROIEKTUAREN PLANOA ◻ ERAIKUNTZARAKO PLANOA

EGIAZ	DATA	DESKRIBAPENA	EGIN	EGIAZ	ONART

EUSKO JAURLARITZA GOBIERNO VASCO
EKONOMIAREN GARAPEN, JASANGARRITASUN ETA INGURUMEN SAILA
DEPARTAMENTO DE DESARROLLO ECONÓMICO, SOSTENIBILIDAD Y MEDIO AMBIENTE

PROJEKTU
EUSKADIKO ENERGIA BERRIZTAGARRIEN LURRALDEAREN PLAN SEKTORIALA EGITEKO ETA IZAPIDETZEKO LAGUNTZA TEKNIKOA.
ESPEDIENTE-ZENBAKIA: DESMA/010SV/2022
Kodea: P1744A

EGILEA
saitec engineering
aytasa abogados y técnicos asociados S.L.

ESKALA
1:50.000
Zenbakizkoa
490 0 490 980 1.470 m
Grafikoa
Original UNE A-3

DATA
APIRILA 2023

PLANOAREN IZENBURUA
LURRALDE ANTOLAMENDU-PLANOAK
EGUZKI-ENERGIA FOTOVOLTAIKOAREN ZONIFIKAZIOA LURSAILEAN
Izenburua: EGUZKI-ENERGIA FOTOVOLTAIKOAREN BATERAKO ZONIFIKAZIOAREN XEHETASUNA LURSAILEAN

PLANOAREN IZENA

PLANO-ZNB 1.1.4
ORRI-ZNB 24 TIK 88

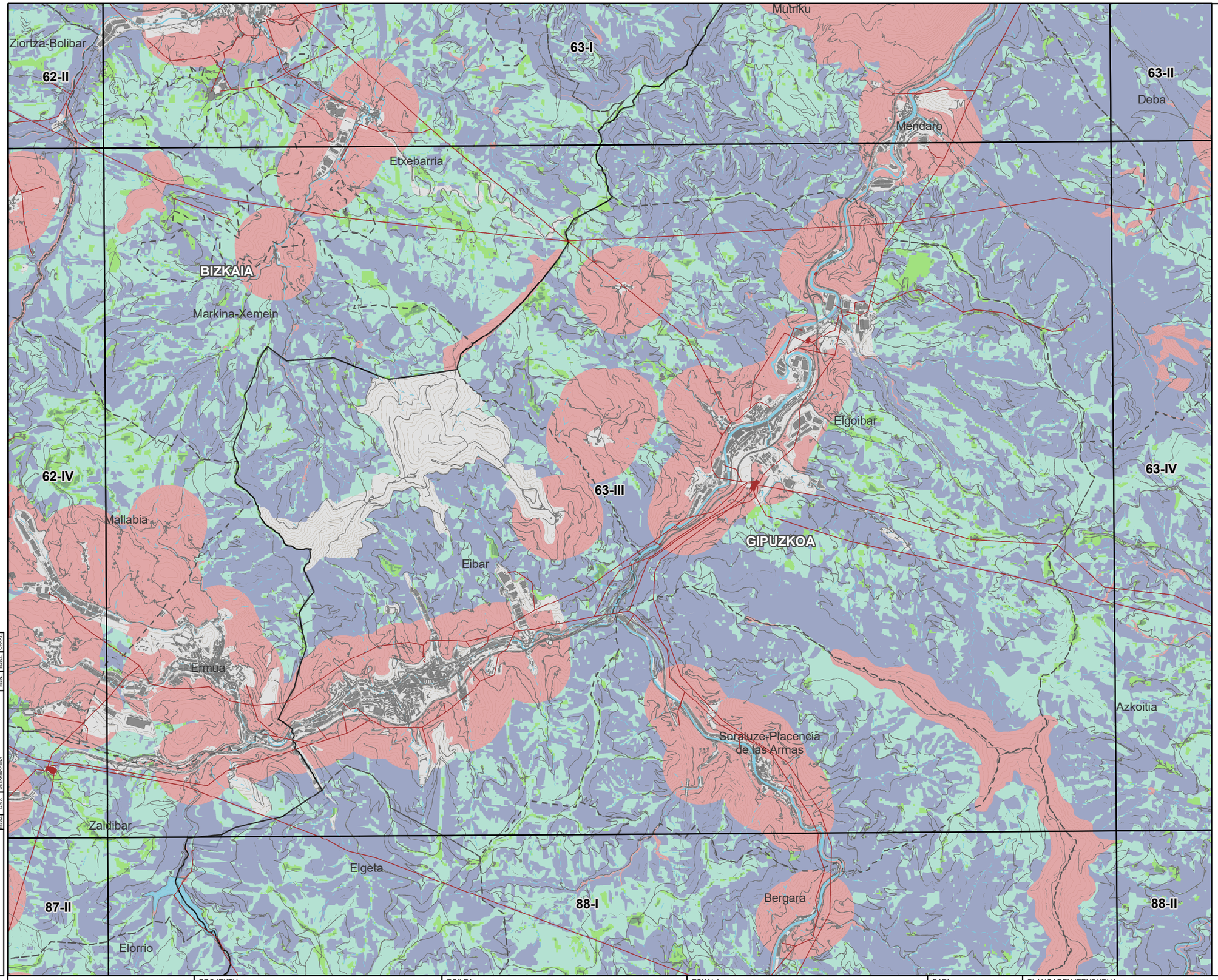

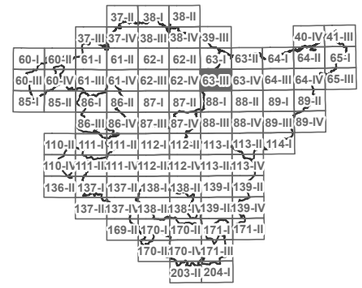

N
W E
S

LEGENDA

- HAUTATUTAKO KOKAPEN-EREMUAK
- ESKLUSIOGUNEAK

EGOKITASUNA

- ALTUA
- ERTAINA
- BAXUA
- OSO BAXUA

OINARRI KARTOGRAFIKOA

- EGUNGO PARKE FOTOVOLTAIKOA
- AZPIESTAZIO ELEKTRIKOA
- AZPIEGITURA ELEKTRIKOA
- UDALERRIEN ARTEKO MUGAK

KODEA:
PLANOA: ATARIKO PLANOA / PROIEKTUAREN PLANOA / ERAIKUNTZARAKO PLANOA

EGIAZ	DATA	DESKRIBAPENA	EGIN	EGIAZ	ONART

EUSKO JAURLARITZA GOBIERNO VASCO
EKONOMIAREN GARAPEN, JASANGARRITASUN ETA INGURUMEN SAILA
DEPARTAMENTO DE DESARROLLO ECONÓMICO, SOSTENIBILIDAD Y MEDIO AMBIENTE

PROJEKTU
EUSKADIKO ENERGIA BERRIZTAGARRIEN LURRALDEAREN PLAN SEKTORIALA EGITEKO ETA IZAPIDETZEKO LAGUNTZA TEKNIKOA.
ESPEDIENTE-ZENBAKIA: DESMA/010SV/2022
Kodea: P1744A

EGILEA
saitec engineering
aytasa abogados y técnicos asociados S.L.

ESKALA
1:50.000
490 0 490 980 1.470 m
Zenbakizkoa | Grafikoa | Original UNE A-3

DATA
APIRILA 2023

PLANOAREN IZENBURUA
LURRALDE ANTOLAMENDU-PLANOAK
EGUZKI-ENERGIA FOTOVOLTAIKOAREN ZONIFIKAZIOA LURSAILEAN
Izenburua: EGUZKI-ENERGIA FOTOVOLTAIKOAREN BATERAKO ZONIFIKAZIOAREN XEHETASUNA LURSAILEAN

PLANOAREN IZENA

PLANO-ZNB 1.1.4
ORRI-ZNB 25 TIK 88

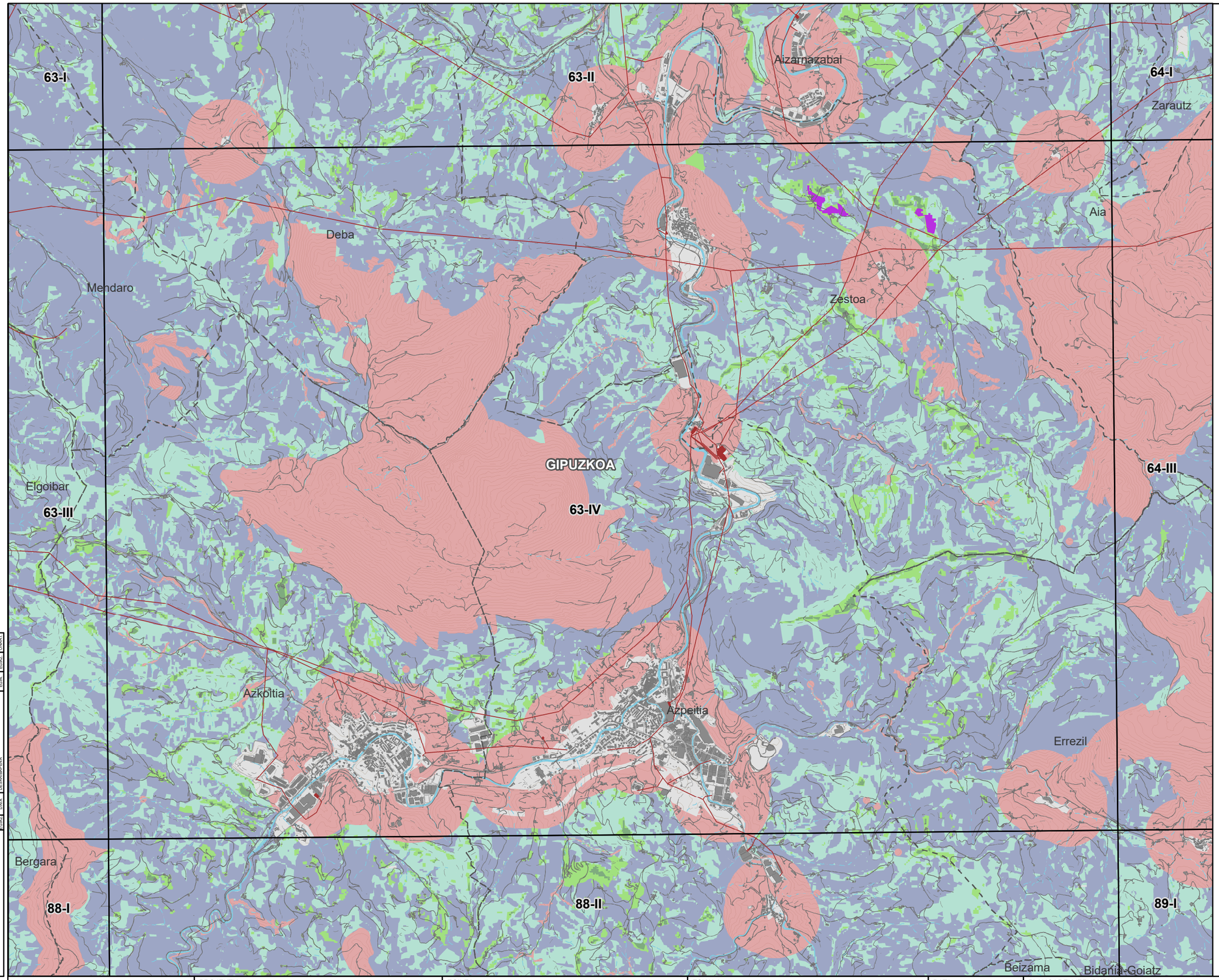

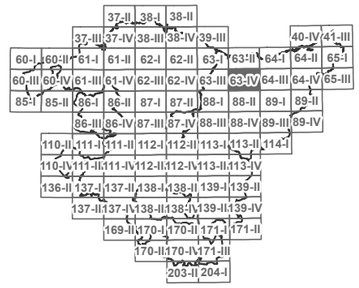

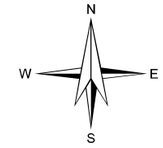

LEGENDA

- HAUTATUTAKO KOKAPEN-EREMUAK
- ESKLUSIOGUNEAK

EGOKITASUNA

- ALTUA
- ERTAINA
- BAXUA
- OSO BAXUA

OINARRI KARTOGRAFIKOA

- EGUNGO PARKE FOTOVOLTAIKOA
- AZPIESTAZIO ELEKTRIKOA
- AZPIEGITURA ELEKTRIKOA
- UDALERRIEN ARTEKO MUGAK

KODEA:
PLANOA: ■ ATARIKO PLANOA ◘ PROIEKTUAREN PLANOA ◘ ERAIKUNTZARAKO PLANOA

EGILEA	EGILEA	DATA	DESKRIBAPENA	EGILEA	EGILEA

EUSKO JAURLARITZA GOBIERNO VASCO
EKONOMIAREN GARAPEN, JASANGARRITASUN ETA INGURUMEN SAILA
DEPARTAMENTO DE DESARROLLO ECONÓMICO, SOSTENIBILIDAD Y MEDIO AMBIENTE

PROJEKTU
EUSKADIKO ENERGIA BERRIZTAGARRIEN LURRALDEAREN PLAN SEKTORIALA EGITEKO ETA IZAPIDETZEKO LAGUNTZA TEKNIKOA.
ESPEDIENTE-ZENBAKIA: DESMA/010SV/2022
Kodea: P1744A

EGILEA
saitec engineering
aytasa abogados y técnicos asociados S.L.

ESKALA
1:50.000
490 0 490 980 1.470 m
Zenbakizkoa
Grafikoa Original UNE A-3

DATA
APIRILA 2023

PLANOAREN IZENBURUA
LURRALDE ANTOLAMENDU-PLANOAK
EGUZKI-ENERGIA FOTOVOLTAIKOAREN ZONIFIKAZIOA LURSAILEAN
Izenburua: EGUZKI-ENERGIA FOTOVOLTAIKOAREN BATERAKO ZONIFIKAZIOAREN XEHETASUNA LURSAILEAN

PLANOAREN IZENA

PLANO-ZNB	ORRI-ZNB
1.1.4	26 TIK 88

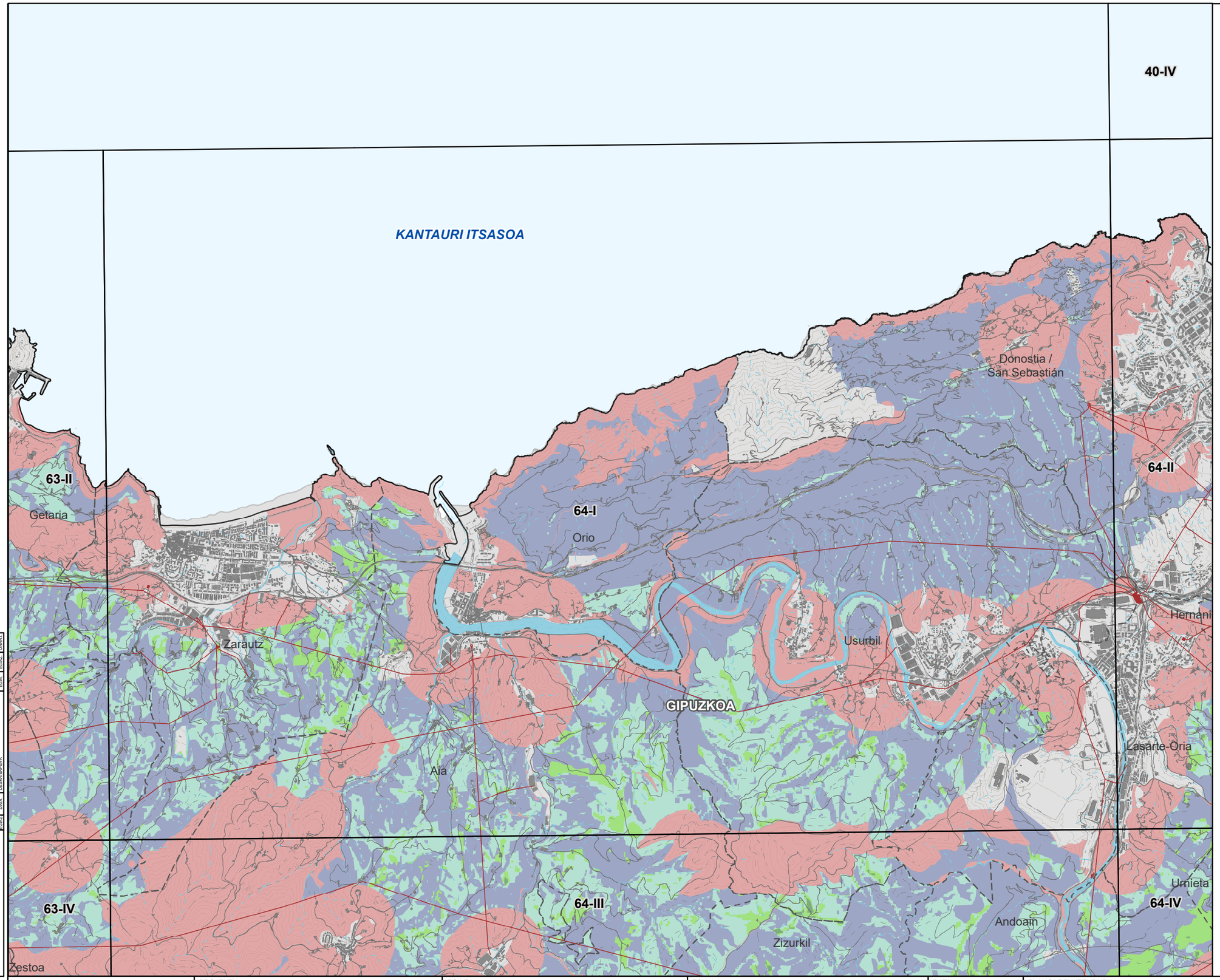

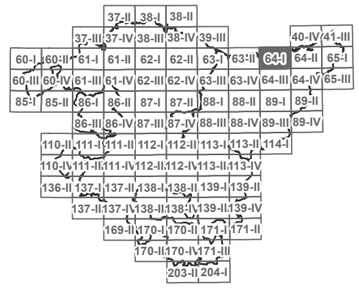

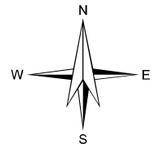

LEGENDA

- HAUTATUTAKO KOKAPEN-EREMUAK
- ESKLUSIOGUNEAK

EGOKITASUNA

- ALTUA
- ERTAINA
- BAXUA
- OSO BAXUA

OINARRI KARTOGRAFIKOA

- EGUNGO PARKE FOTOVOLTAIKOA
- AZPIESTAZIO ELEKTRIKOA
- AZPIEGITURA ELEKTRIKOA
- UDALERRIEN ARTEKO MUGAK

KODEA:
PLANOA: ATARIKO PLANOA / PROIEKTUAREN PLANOA / ERAIKUNTZARAKO PLANOA

EGIAZ	DATA	DESKRIBAPENA	EGIN	EGIAZ	ONART

EUSKO JAURLARITZA GOBIERNO VASCO
EKONOMIAREN GARAPEN, JASANGARRITASUN ETA INGURUMEN SAILA
DEPARTAMENTO DE DESARROLLO ECONÓMICO, SOSTENIBILIDAD Y MEDIO AMBIENTE

PROJEKTU
EUSKADIKO ENERGIA BERRIZTAGARRIEN LURRALDEAREN PLAN SEKTORIALA EGITEKO ETA IZAPIDETZEKO LAGUNTZA TEKNIKOA.
ESPEDIENTE-ZENBAKIA: DESMA/010SV/2022
Kodea: P1744A

EGILEA
saitec engineering
aytasa abogados y técnicos asociados S.L.

ESKALA
1:50.000
490 0 490 980 1.470 m
Zenbakizkoa | Grafikoa | Original UNE A-3

DATA
APIRILA 2023

PLANOAREN IZENBURUA
LURRALDE ANTOLAMENDU-PLANOAK
EGUZKI-ENERGIA FOTOVOLTAIKOAREN ZONIFIKAZIOA LURSAILEAN
Izenburua: EGUZKI-ENERGIA FOTOVOLTAIKOAREN BATERAKO ZONIFIKAZIOAREN XEHETASUNA LURSAILEAN

PLANOAREN IZENA

PLANO-ZNB 1.1.4
ORRI-ZNB 27 TIK 88

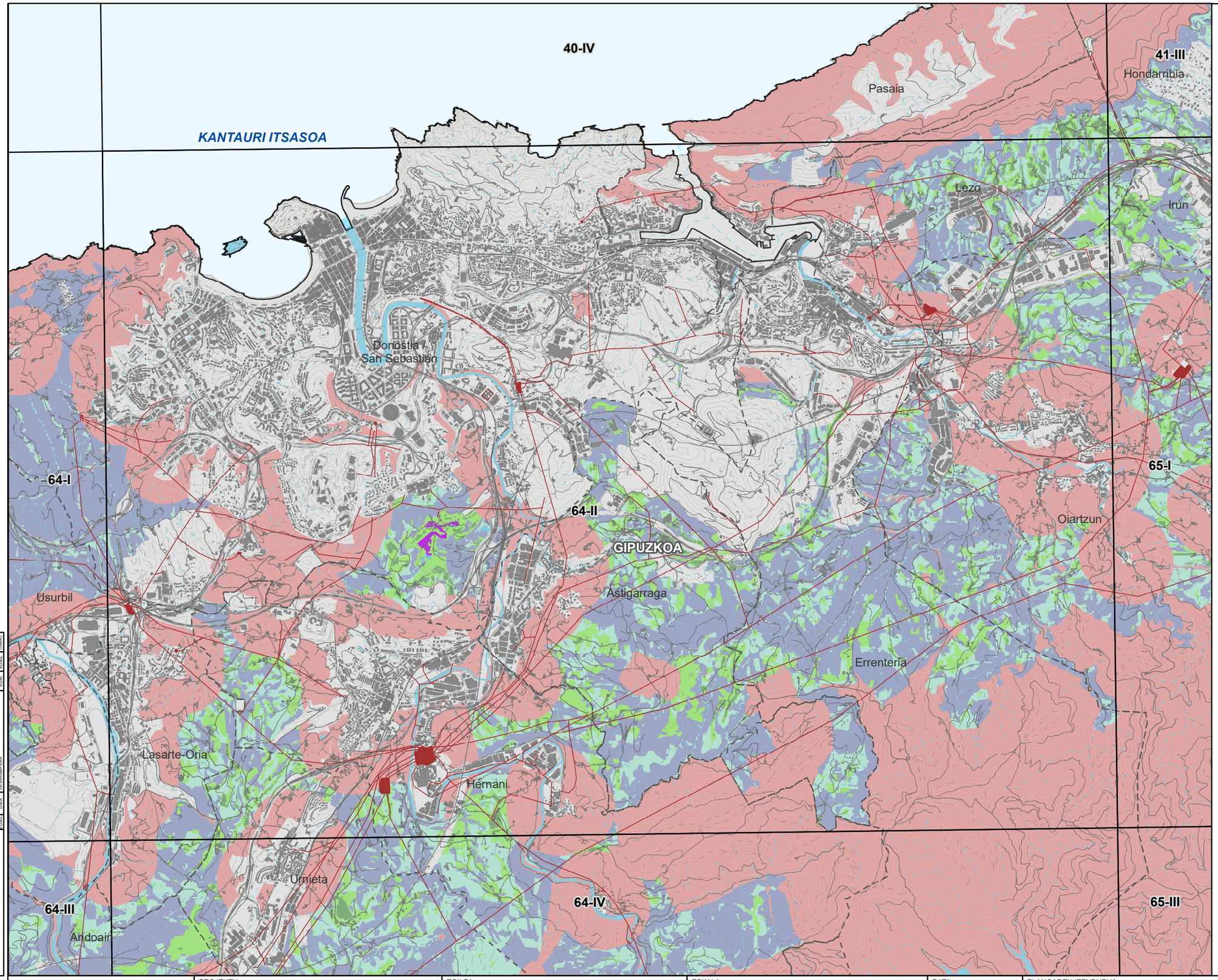

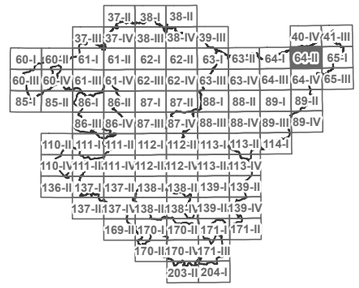

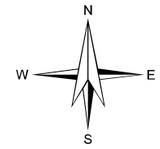

LEGENDA

- HAUTATUTAKO KOKAPEN-EREMUAK
- ESKLUSIOGUNEAK

EGOKITASUNA

- ALTUA
- ERTAINA
- BAXUA
- OSO BAXUA

OINARRI KARTOGRAFIKOA

- EGUNGO PARKE FOTOVOLTAIKOA
- AZPIESTAZIO ELEKTRIKOA
- AZPIEGITURA ELEKTRIKOA
- UDALERRIEN ARTEKO MUGAK

KODEA:
PLANOA: ATARIKO PLANOA / PROIEKTUAREN PLANOA / ERAIKUNTZARAKO PLANOA

EGILEA: ZUZK. / DESORDENA / EGOK. / DATE

EUSKO JAURLARITZA GOBIERNO VASCO
EKONOMIAREN GARAPEN, JASANGARRITASUN ETA INGURUMEN SAILA
DEPARTAMENTO DE DESARROLLO ECONÓMICO, SOSTENIBILIDAD Y MEDIO AMBIENTE

PROJEKTU
EUSKADIKO ENERGIA BERRIZTAGARRIEN LURRALDEAREN PLAN SEKTORIALA EGITEKO ETA IZAPIDETZEKO LAGUNTZA TEKNIKOA.
ESPEDIENTE-ZENBAKIA: DESMA/010SV/2022
Kodea: P1744A

EGILEA
saitec engineering
aytasa abogados y técnicos asociados S.L.

ESKALA
1:50.000
Zenbakizkoa
490 0 490 980 1.470 m
Grafikoa
Original UNE A-3

DATA
APIRILA 2023

PLANOAREN IZENBURUA
LURRALDE ANTOLAMENDU-PLANOAK
EGUZKI-ENERGIA FOTOVOLTAIKOAREN ZONIFIKAZIOA LURSAILEAN
Izenburua: EGUZKI-ENERGIA FOTOVOLTAIKOAREN BATERAKO ZONIFIKAZIOAREN XEHETASUNA LURSAILEAN

PLANOAREN IZENA

PLANO-ZNB: 1.1.4
ORRI-ZNB: 28 TIK 88

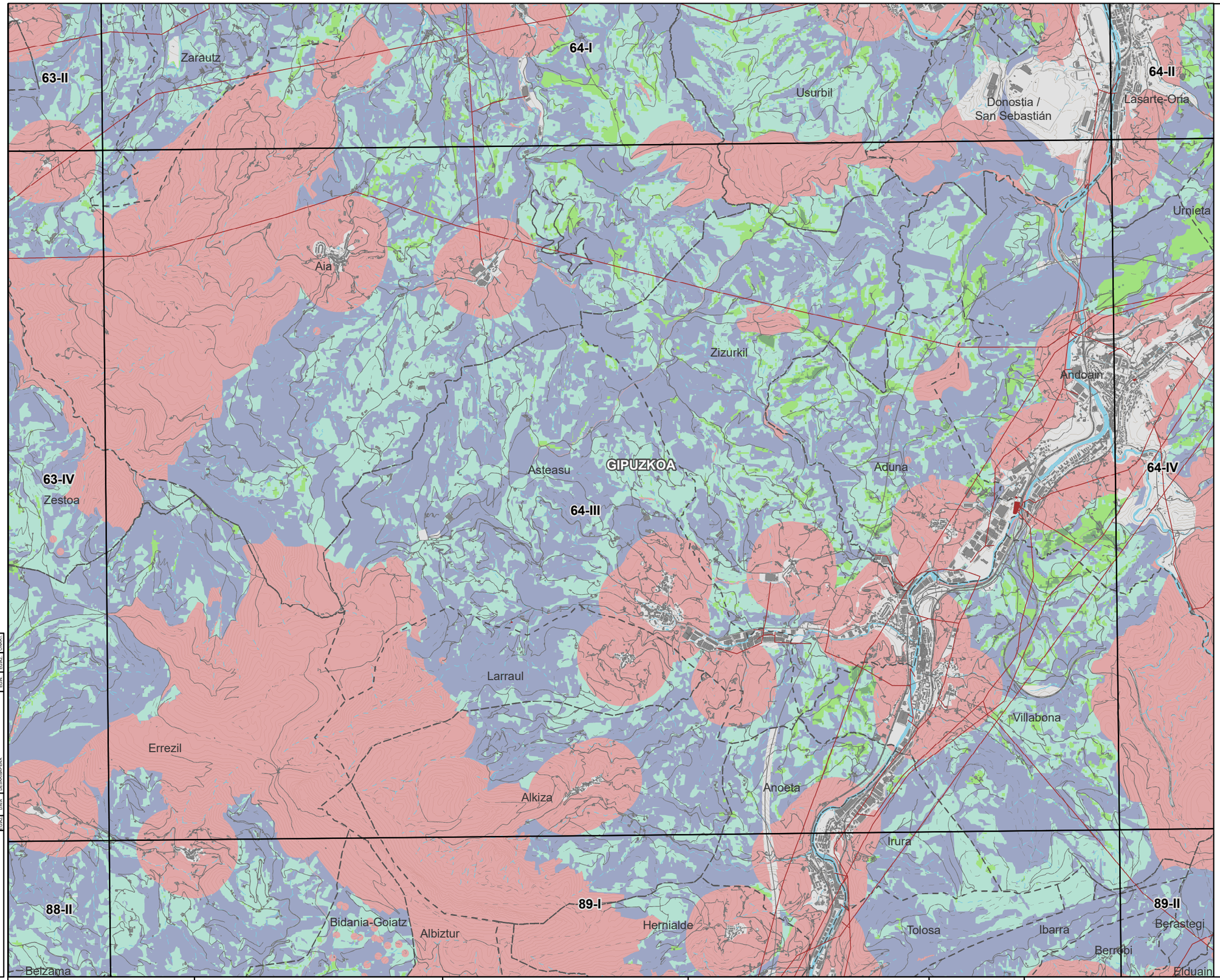

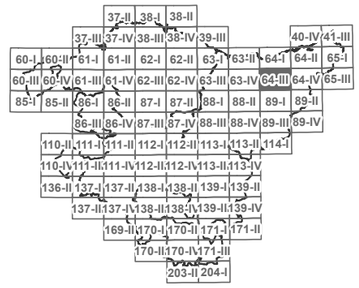

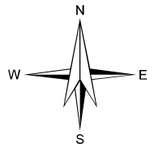

LEGENDA

HAUTATUTAKO KOKAPEN-EREMUAK

ESKLUSIOGUNEAK

EGOKITASUNA

ALTUA

ERTAINA

BAXUA

OSO BAXUA

OINARRI KARTOGRAFIKOA

EGUNGO PARKE FOTOVOLTAIKOA

AZPIESTAZIO ELEKTRIKOA

AZPIEGITURA ELEKTRIKOA

UDALERRIEN ARTEKO MUGAK

KODEA:

PLANOA: ■ ATARIKO PLANOA ☐ PROIEKTUAREN PLANOA ☐ ERAIKUNTZARAKO PLANOA

EGILEA | EGILEA | EGILEA | EGILEA | GOMAKET

DESKRIBAPENA

DATA

EUSKO JAURLARITZA GOBIERNO VASCO
EKONOMIAREN GARAPEN, JASANGARRITASUN ETA INGURUMEN SAILA
DEPARTAMENTO DE DESARROLLO ECONÓMICO, SOSTENIBILIDAD Y MEDIO AMBIENTE

PROJEKTU
EUSKADIKO ENERGIA BERRIZTAGARRIEN LURRALDEAREN PLAN SEKTORIALA EGITEKO ETA IZAPIDETZEKO LAGUNTZA TEKNIKOA.
ESPEDIENTE-ZENBAKIA: DESMA/010SV/2022
Kodea: P1744A

EGILEA
saitec engineering
aytasa abogados y técnicos asociados S.L.

ESKALA
1:50.000
Zenbakizkoa
490 0 490 980 1.470 m
Grafikoa Original UNE A-3

DATA
APIRILA 2023

PLANOAREN IZENBURUA
LURRALDE ANTOLAMENDU-PLANOAK
EGUZKI-ENERGIA FOTOVOLTAIKOAREN ZONIFIKAZIOA LURSAILEAN
Izenburua: EGUZKI-ENERGIA FOTOVOLTAIKOAREN BATERAKO ZONIFIKAZIOAREN XEHETASUNA LURSAILEAN

PLANOAREN IZENA

PLANO-ZNB 1.1.4

ORRI-ZNB 29 TIK 88

Usurbil
64-I
Donostia / San Sebastian
Lasarte-Oria
64-II
Astigarraga
65-I
Hernani
Errenteria
Oiartzun
Urnieta
GIPUZKOA
Andoain
64-III
Aduna
64-IV
65-III
NAFARROA
Villabona
Elduain
89-I
89-II
Berastegi
Tolosa
Ibarra
Beizama

37-II 38-I 38-II
37-III 37-IV 38-III 38-IV 39-III 40-IV 41-III
60-I 60-II 61-I 61-II 62-I 62-II 63-I 63-II 64-I 64-II 65-I
60-III 60-IV 61-III 61-IV 62-III 62-IV 63-III 63-IV 64-III 64-IV 65-III
85-I 85-II 86-I 86-II 87-I 87-II 88-I 88-II 89-I 89-II
86-III 86-IV 87-III 87-IV 88-III 88-IV 89-III 89-IV
110-II 111-I 111-II 112-I 112-II 113-I 113-II 114-I
110-IV 111-III 111-IV 112-III 112-IV 113-III 113-IV
136-II 137-I 137-II 138-I 138-II 139-I 139-II
137-III 137-IV 138-III 138-IV 139-III 139-IV
169-II 170-I 170-II 171-I 171-II
170-III 170-IV 171-III
203-II 204-I

N
W E
S

LEGENDA

HAUTATUTAKO KOKAPEN-EREMUAK

ESKLUSIOGUNEAK

EGOKITASUNA

ALTUA

ERTAINA

BAXUA

OSO BAXUA

OINARRI KARTOGRAFIKOA

EGUNGO PARKE FOTOVOLTAIKOA

AZPIESTAZIO ELEKTRIKOA

AZPIEGITURA ELEKTRIKOA

UDALERRIEN ARTEKO MUGAK

KODEA:
PLANOA: ■ ATARIKO PLANOA □ PROIEKTUAREN PLANOA □ ERAIKUNTZARAKO PLANOA

EGOERA: OSA | GARAPENA

EUSKO JAURLARITZA GOBIERNO VASCO
EKONOMIAREN GARAPEN, JASANGARRITASUN ETA INGURUMEN SAILA
DEPARTAMENTO DE DESARROLLO ECONÓMICO, SOSTENIBILIDAD Y MEDIO AMBIENTE

PROJEKTU
EUSKADIKO ENERGIA BERRIZTAGARRIEN LURRALDEAREN PLAN SEKTORIALA EGITEKO ETA IZAPIDETZEKO LAGUNTZA TEKNIKOA.
ESPEDIENTE-ZENBAKIA: DESMA/010SV/2022
Kodea: P1744A

EGILEA
saitec engineering
aytasa abogados y técnicos asociados S.L.

ESKALA
1:50.000
Zenbakizkoa
490 0 490 980 1.470 m
Grafikoa Original UNE A-3

DATA
APIRILA 2023

PLANOAREN IZENBURUA
LURRALDE ANTOLAMENDU-PLANOAK
EGUZKI-ENERGIA FOTOVOLTAIKOAREN ZONIFIKAZIOA LURSAILEAN
Izenburua: EGUZKI-ENERGIA FOTOVOLTAIKOAREN BATERAKO ZONIFIKAZIOAREN XEHETASUNA LURSAILEAN

PLANOAREN IZENA

PLANO-ZNB 1.1.4

ORRI-ZNB 30 TIK 88

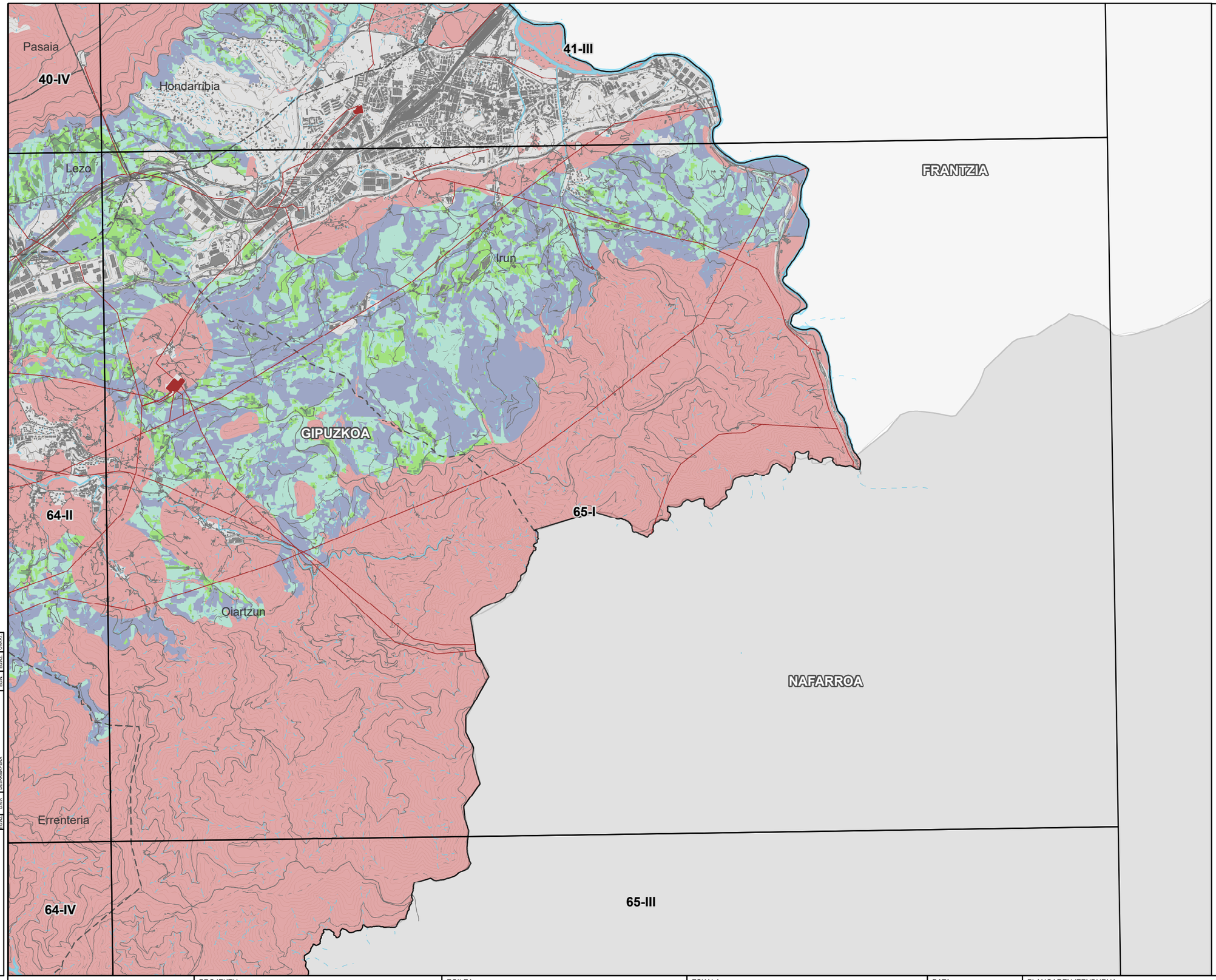

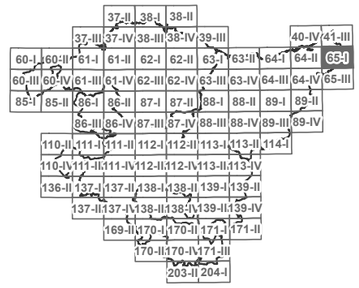

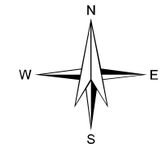

LEGENDA

- HAUTATUTAKO KOKAPEN-EREMUAK
- ESKLUSIOGUNEAK

EGOKITASUNA

- ALTUA
- ERTAINA
- BAXUA
- OSO BAXUA

OINARRI KARTOGRAFIKOA

- EGUNGO PARKE FOTOVOLTAIKOA
- AZPIESTAZIO ELEKTRIKOA
- AZPIEGITURA ELEKTRIKOA
- UDALERRIEN ARTEKO MUGAK

KODEA:
PLANOA: ATARIKO PLANOA / PROIEKTUAREN PLANOA / ERAIKUNTZARAKO PLANOA

EGIAZ	DATA	DESKRIBAPENA	EGIN	EGIAZ	ONART

EUSKO JAURLARITZA GOBIERNO VASCO
EKONOMIAREN GARAPEN, JASANGARRITASUN ETA INGURUMEN SAILA
DEPARTAMENTO DE DESARROLLO ECONÓMICO, SOSTENIBILIDAD Y MEDIO AMBIENTE

PROJEKTU
EUSKADIKO ENERGIA BERRIZTAGARRIEN LURRALDEAREN PLAN SEKTORIALA EGITEKO ETA IZAPIDETZEKO LAGUNTZA TEKNIKOA.
ESPEDIENTE-ZENBAKIA: DESMA/010SV/2022
Kodea: P1744A

EGILEA
saitec engineering
aytasa abogados y técnicos asociados S.L.

ESKALA
1:50.000
Zenbakizkoa
490 0 490 980 1.470 m
Grafikoa
Original UNE A-3

DATA
ABENDUA 2022

PLANOAREN IZENBURUA
LURRALDE ANTOLAMENDU-PLANOAK
EGUZKI-ENERGIA FOTOVOLTAIKOAREN ZONIFIKAZIOA LURSAILEAN
Izenburua: EGUZKI-ENERGIA FOTOVOLTAIKOAREN BATERAKO ZONIFIKAZIOAREN XEHETASUNA LURSAILEAN

PLANOAREN IZENA

PLANO-ZNB 1.1.4
ORRI-ZNB 31 TIK 88

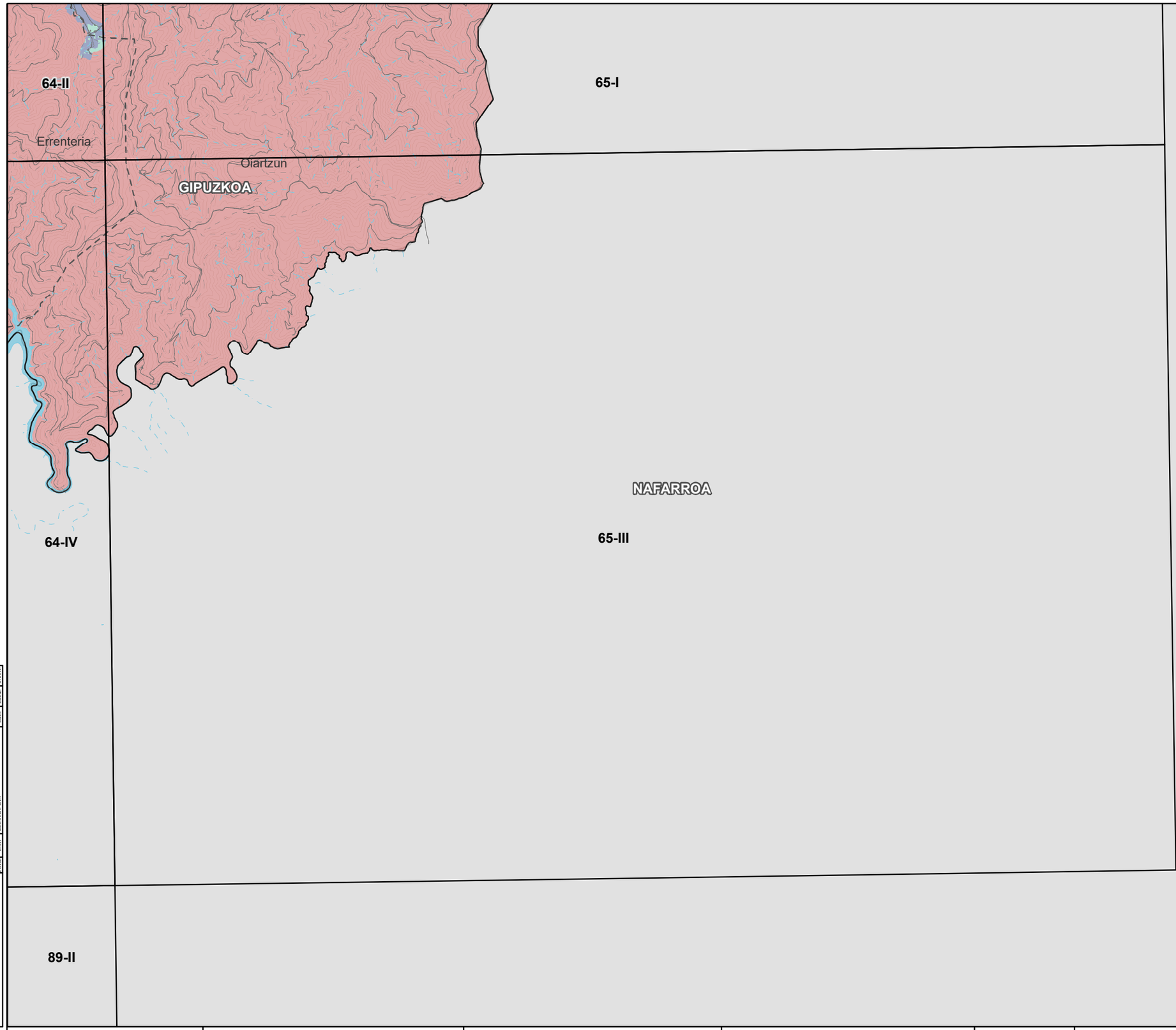

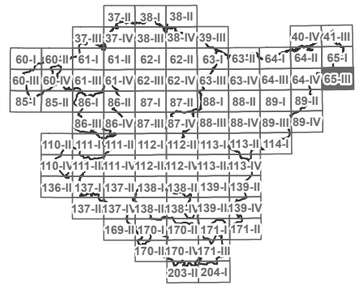

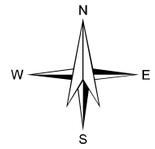

LEGENDA

- HAUTATUTAKO KOKAPEN-EREMUAK
- ESKLUSIOGUNEAK

EGOKITASUNA

- ALTUA
- ERTAINA
- BAXUA
- OSO BAXUA

OINARRI KARTOGRAFIKOA

- EGUNGO PARKE FOTOVOLTAIKOA
- AZPIESTAZIO ELEKTRIKOA
- AZPIEGITURA ELEKTRIKOA
- UDALERRIEN ARTEKO MUGAK

KODEA:

PLANOA:
- ATARIKO PLANOA
- PROIEKTUAREN PLANOA
- ERAIKUNTZARAKO PLANOA

EGIAZ	DATA	DESKRIBAPENA	EGIN	EGIAZ	ONART

EUSKO JAURLARITZA GOBIERNO VASCO
EKONOMIAREN GARAPEN, JASANGARRITASUN ETA INGURUMEN SAILA
DEPARTAMENTO DE DESARROLLO ECONÓMICO, SOSTENIBILIDAD Y MEDIO AMBIENTE

PROJEKTU
EUSKADIKO ENERGIA BERRIZTAGARRIEN LURRALDEAREN PLAN SEKTORIALA EGITEKO ETA IZAPIDETZEKO LAGUNTZA TEKNIKOA.
ESPEDIENTE-ZENBAKIA: DESMA/010SV/2022
Kodea: P1744A

EGILEA
saitec engineering
aytasa abogados y técnicos asociados S.L.

ESKALA
1:50.000
Zenbakizkoa
490 0 490 980 1.470 m
Grafikoa
Original UNE A-3

DATA
APIRILA 2023

PLANOAREN IZENBURUA
LURRALDE ANTOLAMENDU-PLANOAK
EGUZKI-ENERGIA FOTOVOLTAIKOAREN ZONIFIKAZIOA LURSAILEAN
Izenburua: EGUZKI-ENERGIA FOTOVOLTAIKOAREN BATERAKO ZONIFIKAZIOAREN XEHETASUNA LURSAILEAN

PLANOAREN IZENA

PLANO-ZNB 1.1.4
ORRI-ZNB 32 TIK 88

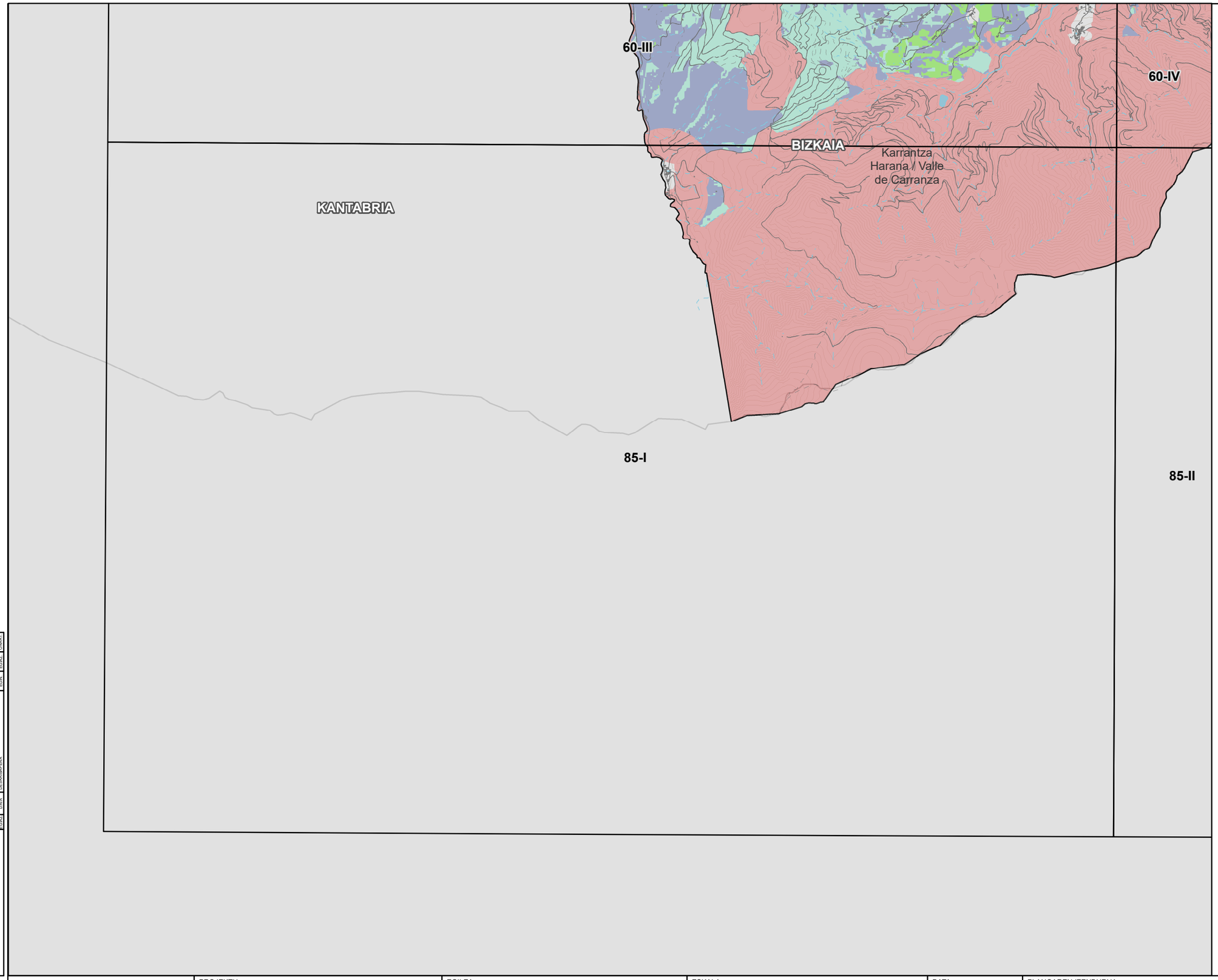

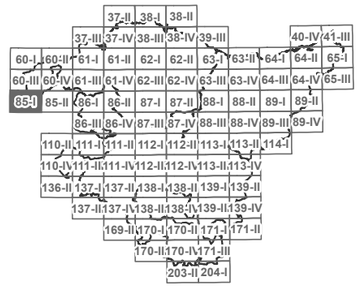

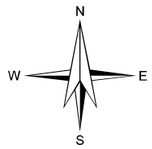

LEGENDA

- HAUTATUTAKO KOKAPEN-EREMUAK
- ESKLUSIOGUNEAK

EGOKITASUNA

- ALTUA
- ERTAINA
- BAXUA
- OSO BAXUA

OINARRI KARTOGRAFIKOA

- EGUNGO PARKE FOTOVOLTAIKOA
- AZPIESTAZIO ELEKTRIKOA
- AZPIEGITURA ELEKTRIKOA
- UDALERRIEN ARTEKO MUGAK

KODEA:

PLANOA:
- ATARIKO PLANOA
- PROIEKTUAREN PLANOA
- ERAIKUNTZARAKO PLANOA

EGIAZ	DATA	DESKRIBAPENA	EGIN	EGIAZ	ONART

EUSKO JAURLARITZA GOBIERNO VASCO
EKONOMIAREN GARAPEN, JASANGARRITASUN ETA INGURUMEN SAILA
DEPARTAMENTO DE DESARROLLO ECONÓMICO, SOSTENIBILIDAD Y MEDIO AMBIENTE

PROJEKTU
EUSKADIKO ENERGIA BERRIZTAGARRIEN LURRALDEAREN PLAN SEKTORIALA EGITEKO ETA IZAPIDETZEKO LAGUNTZA TEKNIKOA.
ESPEDIENTE-ZENBAKIA: DESMA/010SV/2022
Kodea: P1744A

EGILEA
saitec engineering
aytasa abogados y técnicos asociados S.L.

ESKALA
1:50.000
490 0 490 980 1.470 m
Zenbakizkoa Grafikoa Original UNE A-3

DATA
APIRILA 2023

PLANOAREN IZENBURUA
LURRALDE ANTOLAMENDU-PLANOAK
EGUZKI-ENERGIA FOTOVOLTAIKOAREN ZONIFIKAZIOA LURSAILEAN
Izenburua: EGUZKI-ENERGIA FOTOVOLTAIKOAREN BATERAKO ZONIFIKAZIOAREN XEHETASUNA LURSAILEAN

PLANOAREN IZENA

PLANO-ZNB	ORRI-ZNB
1.1.4	33 TIK 88

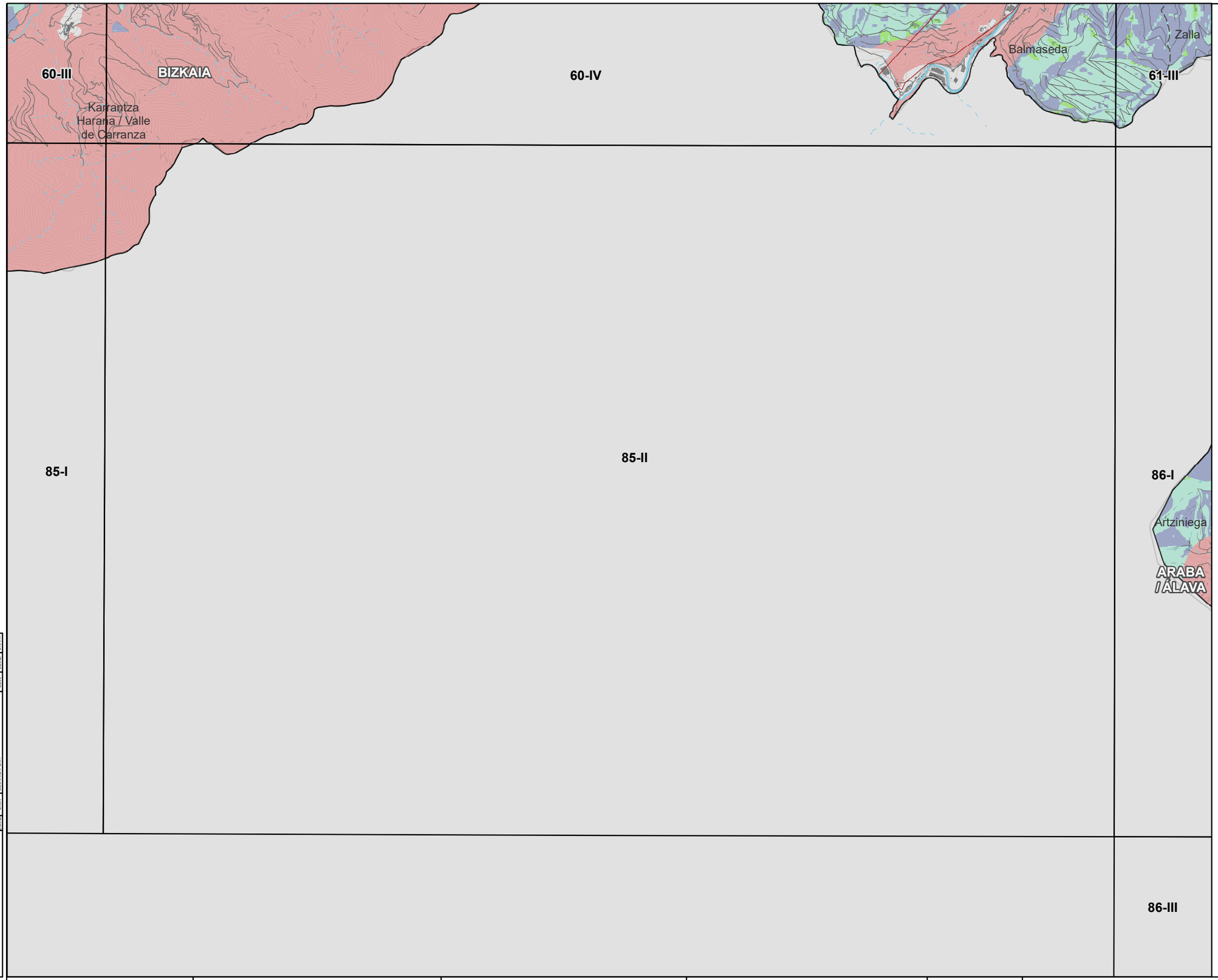

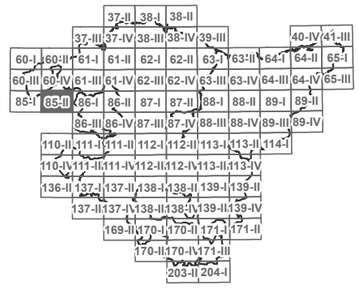

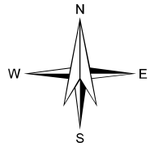

LEGENDA

- HAUTATUTAKO KOKAPEN-EREMUAK
- ESKLUSIOGUNEAK

EGOKITASUNA

- ALTUA
- ERTAINA
- BAXUA
- OSO BAXUA

OINARRI KARTOGRAFIKOA

- EGUNGO PARKE FOTOVOLTAIKOA
- AZPIESTAZIO ELEKTRIKOA
- AZPIEGITURA ELEKTRIKOA
- UDALERRIEN ARTEKO MUGAK

KODEA:

PLANOA:
- ATARIKO PLANOA
- PROIEKTUAREN PLANOA
- ERAIKUNTZARAKO PLANOA

EGIAZ	DATA	DESKRIBAPENA	EGIN	EGIAZ	ONART

EUSKO JAURLARITZA GOBIERNO VASCO
EKONOMIAREN GARAPEN, JASANGARRITASUN ETA INGURUMEN SAILA
DEPARTAMENTO DE DESARROLLO ECONÓMICO, SOSTENIBILIDAD Y MEDIO AMBIENTE

PROJEKTU
EUSKADIKO ENERGIA BERRIZTAGARRIEN LURRALDEAREN PLAN SEKTORIALA EGITEKO ETA IZAPIDETZEKO LAGUNTZA TEKNIKOA.
ESPEDIENTE-ZENBAKIA: DESMA/010SV/2022
Kodea: P1744A

EGILEA
saitec engineering
aytasa abogados y técnicos asociados S.L.

ESKALA
1:50.000
Zenbakizkoa
490 0 490 980 1.470 m
Grafikoa
Original UNE A-3

DATA
APIRILA 2023

PLANOAREN IZENBURUA
LURRALDE ANTOLAMENDU-PLANOAK
EGUZKI-ENERGIA FOTOVOLTAIKOAREN ZONIFIKAZIOA LURSAILEAN
Izenburua: EGUZKI-ENERGIA FOTOVOLTAIKOAREN BATERAKO ZONIFIKAZIOAREN XEHETASUNA LURSAILEAN

PLANOAREN IZENA

PLANO-ZNB 1.1.4

ORRI-ZNB 34 TIK 88

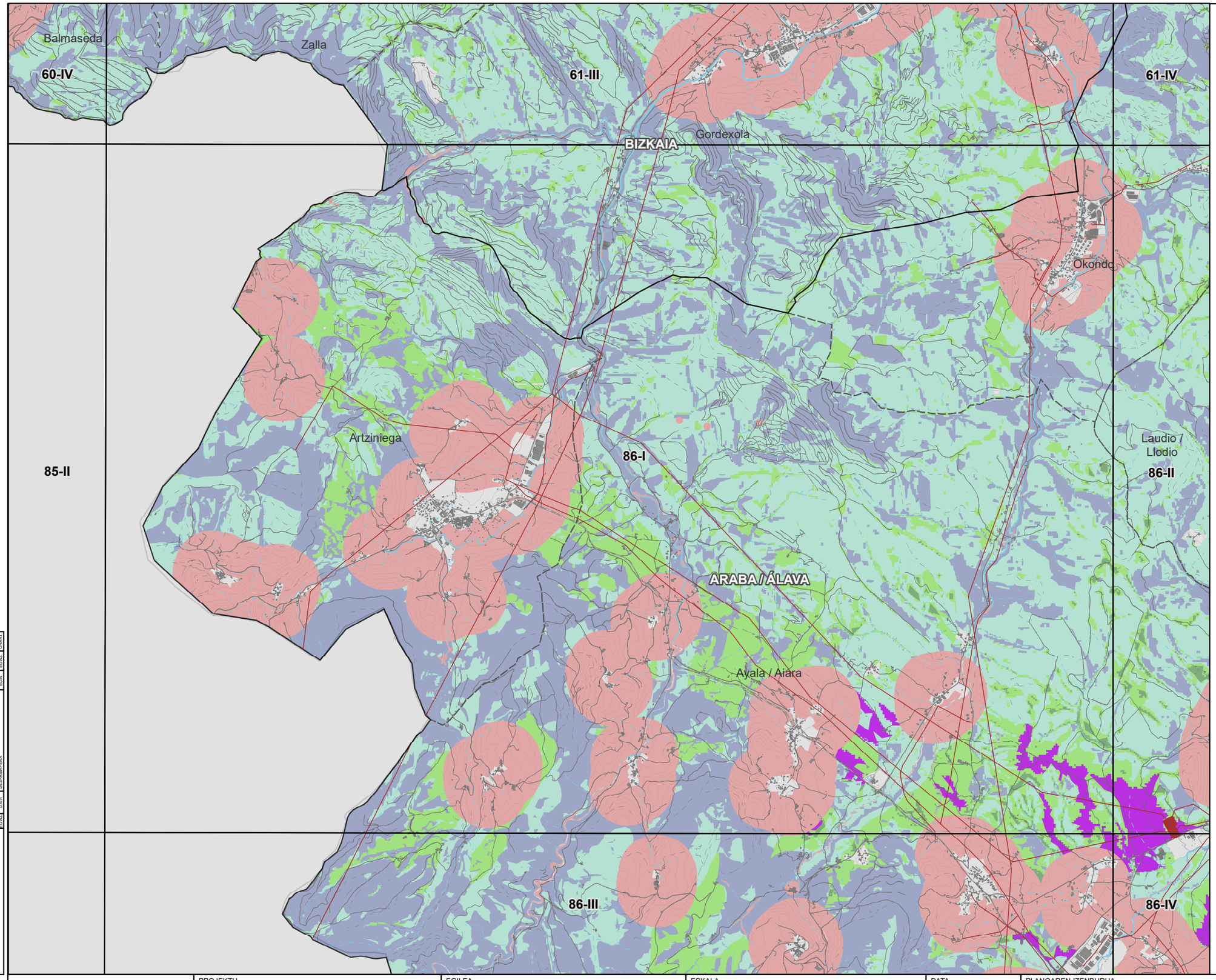

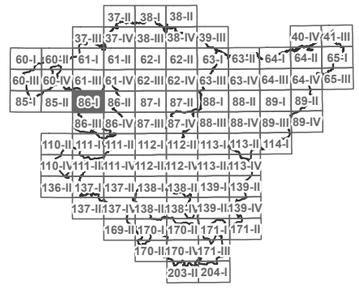

LEGENDA

- HAUTATUTAKO KOKAPEN-EREMUAK
- ESKLUSIOGUNEAK

EGOKITASUNA

- ALTUA
- ERTAINA
- BAXUA
- OSO BAXUA

OINARRI KARTOGRAFIKOA

- EGUNGO PARKE FOTOVOLTAIKOA
- AZPIESTAZIO ELEKTRIKOA
- AZPIEGITURA ELEKTRIKOA
- UDALERRIEN ARTEKO MUGAK

KODEA:

PLANOA:
- ATARIKO PLANOA
- PROIEKTUAREN PLANOA
- ERAIKUNTZARAKO PLANOA

EGIAZ	DATA	DESKRIBAPENA	EGIN	EGIAZ	ONART

EUSKO JAURLARITZA GOBIERNO VASCO
EKONOMIAREN GARAPEN, JASANGARRITASUN ETA INGURUMEN SAILA
DEPARTAMENTO DE DESARROLLO ECONÓMICO, SOSTENIBILIDAD Y MEDIO AMBIENTE

PROJEKTU
EUSKADIKO ENERGIA BERRIZTAGARRIEN LURRALDEAREN PLAN SEKTORIALA EGITEKO ETA IZAPIDETZEKO LAGUNTZA TEKNIKOA.
ESPEDIENTE-ZENBAKIA: DESMA/010SV/2022
Kodea: P1744A

EGILEA
saitec engineering
aytasa abogados y técnicos asociados S.L.

ESKALA
1:50.000
Zenbakizkoa
490 0 490 980 1.470 m
Grafikoa
Original UNE A-3

DATA
APIRILA 2023

PLANOAREN IZENBURUA
LURRALDE ANTOLAMENDU-PLANOAK
EGUZKI-ENERGIA FOTOVOLTAIKOAREN ZONIFIKAZIOA LURSAILEAN
Izenburua: EGUZKI-ENERGIA FOTOVOLTAIKOAREN BATERAKO ZONIFIKAZIOAREN XEHETASUNA LURSAILEAN

PLANOAREN IZENA

PLANO-ZNB 1.1.4
ORRI-ZNB 35 TIK 88

Gordexola
61-III
61-IV
Arrigorriaga
Ugao-Miraballes
Bedia
Galdakao
62-III
Arrankudiaga
Okondo
Arakaldo
Zeberio
Laudio / Llodio
BIZKAIA
86-I
ARABA / ÁLAVA
86-II
87-I
Orozko
Ayala / Aiara
Amurrio
86-III
86-IV
87-III

37-II 38-I 38-II
37-III 37-IV 38-III 38-IV 39-III 40-IV 41-III
60-I 60-II 61-I 61-II 62-I 62-II 63-I 63-II 64-I 64-II 65-I
60-III 60-IV 61-III 61-IV 62-III 62-IV 63-III 63-IV 64-III 64-IV 65-III
85-I 85-II 86-I 86-II 87-I 87-II 88-I 88-II 89-I 89-II
86-III 86-IV 87-III 87-IV 88-III 88-IV 89-III 89-IV
110-II 111-I 111-II 112-I 112-II 113-I 113-II 114-I
110-IV 111-III 111-IV 112-III 112-IV 113-III 113-IV
136-II 137-I 137-II 138-I 138-II 139-I 139-II
137-III 137-IV 138-III 138-IV 139-III 139-IV
169-II 170-I 170-II 171-I 171-II
170-III 170-IV 171-III
203-II 204-I

N
W E
S

LEGENDA

HAUTATUTAKO KOKAPEN-EREMUAK

ESKLUSIOGUNEAK

EGOKITASUNA

ALTUA

ERTAINA

BAXUA

OSO BAXUA

OINARRI KARTOGRAFIKOA

EGUNGO PARKE FOTOVOLTAIKOA

AZPIESTAZIO ELEKTRIKOA

AZPIEGITURA ELEKTRIKOA

UDALERRIEN ARTEKO MUGAK

KODEA:
PLANOA: ■ ATARIKO PLANOA
□ PROIEKTUAREN PLANOA
□ ERAIKUNTZARAKO PLANOA

EGOAZ	DATA	DESKRIBAPENA	EGOAZ	DATAT

EUSKO JAURLARITZA GOBIERNO VASCO
EKONOMIAREN GARAPEN, JASANGARRITASUN ETA INGURUMEN SAILA
DEPARTAMENTO DE DESARROLLO ECONÓMICO, SOSTENIBILIDAD Y MEDIO AMBIENTE

PROJEKTU
EUSKADIKO ENERGIA BERRIZTAGARRIEN LURRALDEAREN PLAN SEKTORIALA EGITEKO ETA IZAPIDETZEKO LAGUNTZA TEKNIKOA.
ESPEDIENTE-ZENBAKIA: DESMA/010SV/2022
Kodea: P1744A

EGILEA
saitec engineering
aytasa abogados y técnicos asociados S.L.

ESKALA
1:50.000
Zenbakizkoa
490 0 490 980 1.470 m
Grafikoa Original UNE A-3

DATA
APIRILA 2023

PLANOAREN IZENBURUA
LURRALDE ANTOLAMENDU-PLANOAK
EGUZKI-ENERGIA FOTOVOLTAIKOAREN ZONIFIKAZIOA LURSAILEAN
Izenburua: EGUZKI-ENERGIA FOTOVOLTAIKOAREN BATERAKO ZONIFIKAZIOAREN XEHETASUNA LURSAILEAN

PLANOAREN IZENA

PLANO-ZNB	ORRI-ZNB
1.1.4	36 TIK 88

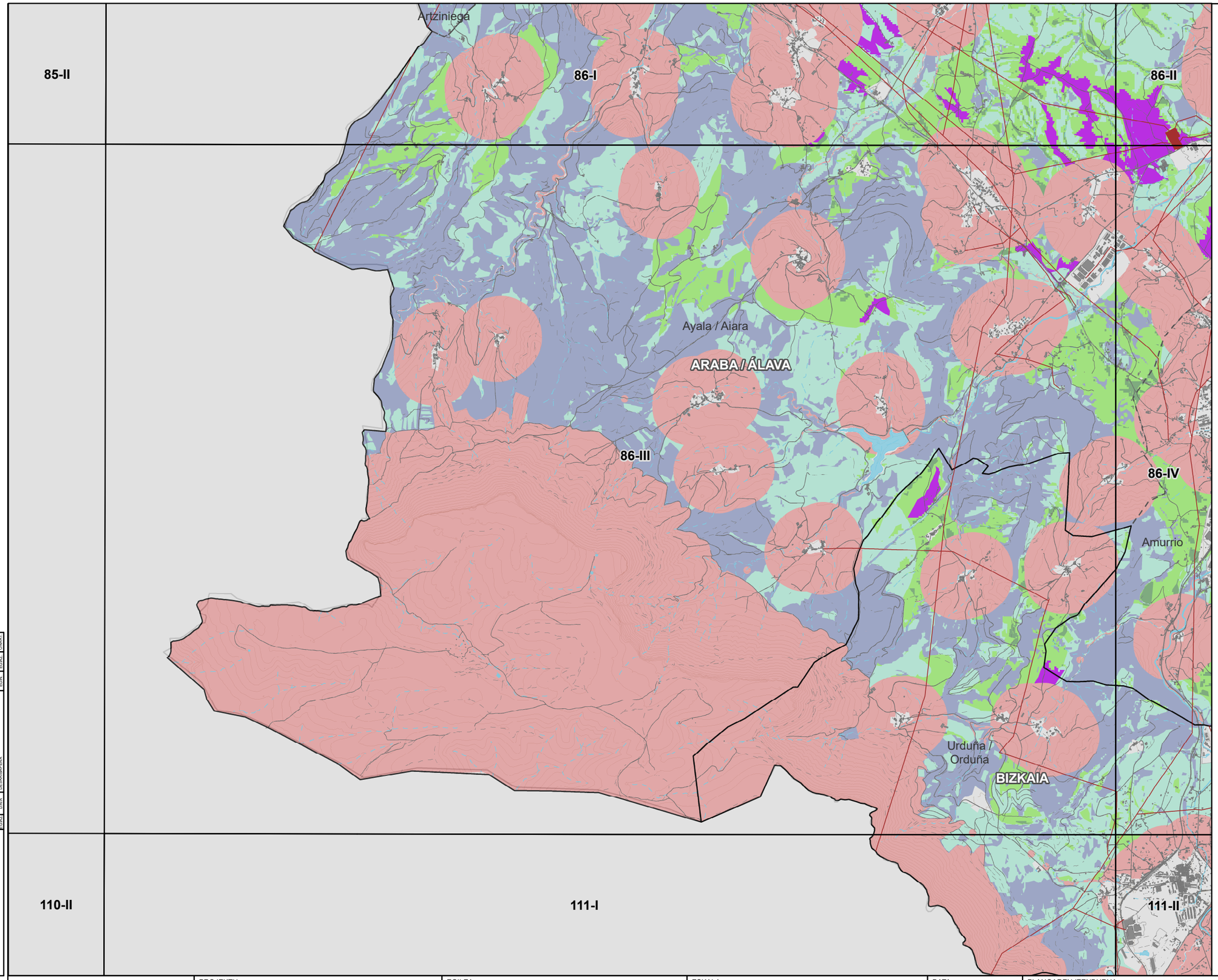

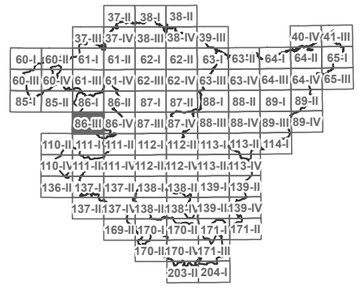

N
W E
S

LEGENDA

- HAUTATUTAKO KOKAPEN-EREMUAK
- ESKLUSIOGUNEAK

EGOKITASUNA

- ALTUA
- ERTAINA
- BAXUA
- OSO BAXUA

OINARRI KARTOGRAFIKOA

- EGUNGO PARKE FOTOVOLTAIKOA
- AZPIESTAZIO ELEKTRIKOA
- AZPIEGITURA ELEKTRIKOA
- UDALERRIEN ARTEKO MUGAK

EGIAZ	DATA	DESKRIBAPENA	EGIN	EGIAZ	ONART

KODEA:

PLANOA:
- ATARIKO PLANOA
- PROIEKTUAREN PLANOA
- ERAIKUNTZARAKO PLANOA

EUSKO JAURLARITZA GOBIERNO VASCO
EKONOMIAREN GARAPEN, JASANGARRITASUN ETA INGURUMEN SAILA
DEPARTAMENTO DE DESARROLLO ECONÓMICO, SOSTENIBILIDAD Y MEDIO AMBIENTE

PROJEKTU
EUSKADIKO ENERGIA BERRIZTAGARRIEN LURRALDEAREN PLAN SEKTORIALA EGITEKO ETA IZAPIDETZEKO LAGUNTZA TEKNIKOA.
ESPEDIENTE-ZENBAKIA: DESMA/010SV/2022
Kodea: P1744A

EGILEA
saitec engineering
aytasa abogados y técnicos asociados S.L.

ESKALA
1:50.000
Zenbakizkoa
490 0 490 980 1.470 m
Grafikoa
Original UNE A-3

DATA
APIRILA 2023

PLANOAREN IZENBURUA
LURRALDE ANTOLAMENDU-PLANOAK
EGUZKI-ENERGIA FOTOVOLTAIKOAREN ZONIFIKAZIOA LURSAILEAN
Izenburua: EGUZKI-ENERGIA FOTOVOLTAIKOAREN BATERAKO ZONIFIKAZIOAREN XEHETASUNA LURSAILEAN

PLANOAREN IZENA

PLANO-ZNB 1.1.4
ORRI-ZNB 37 TIK 88

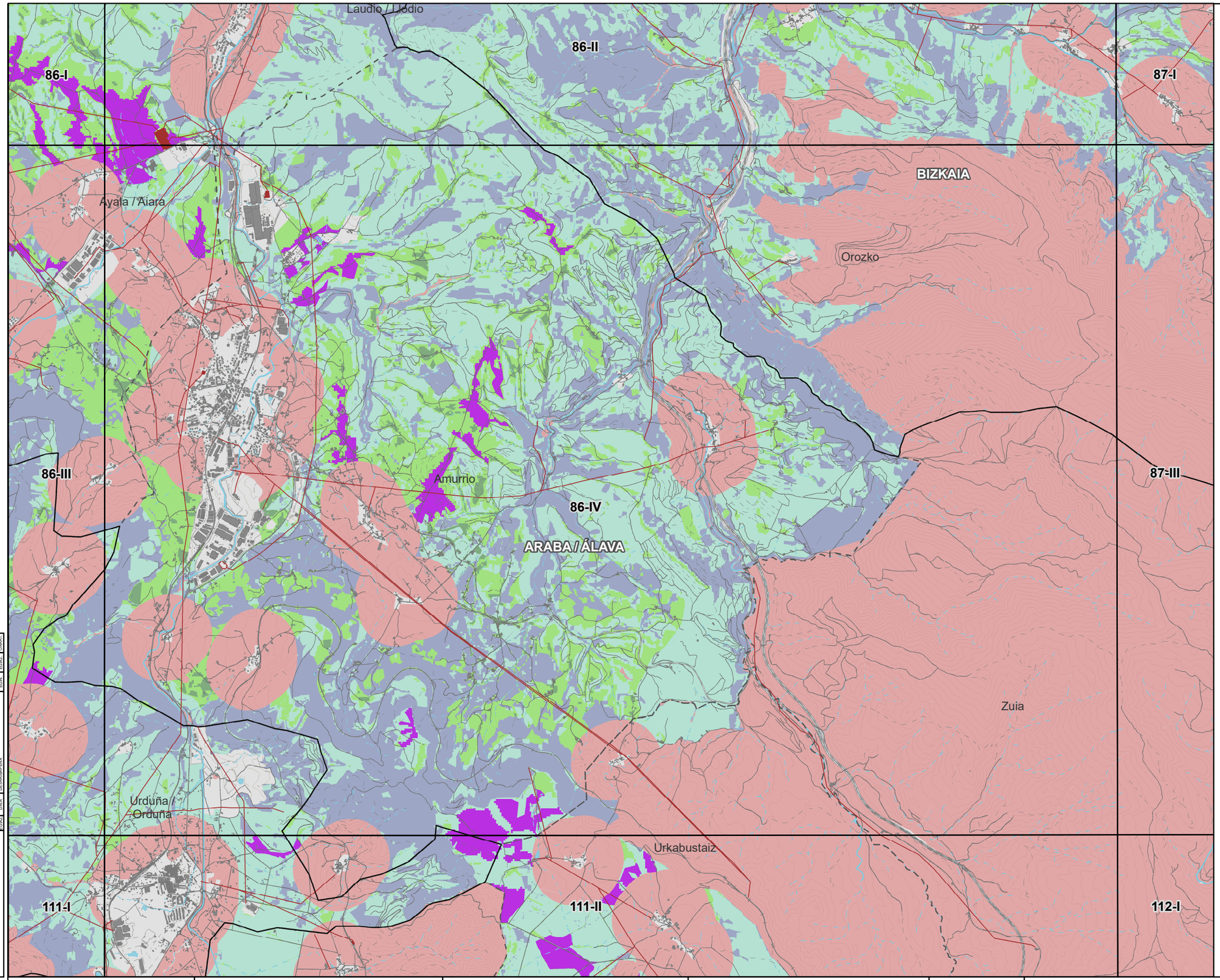

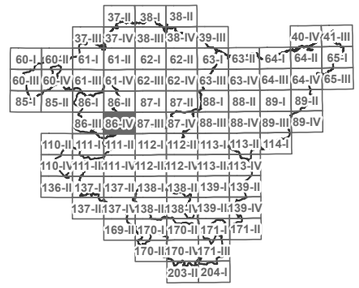

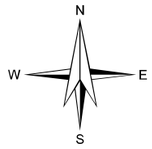

LEGENDA

- HAUTATUTAKO KOKAPEN-EREMUAK
- ESKLUSIOGUNEAK

EGOKITASUNA

- ALTUA
- ERTAINA
- BAXUA
- OSO BAXUA

OINARRI KARTOGRAFIKOA

- EGUNGO PARKE FOTOVOLTAIKOA
- AZPIESTAZIO ELEKTRIKOA
- AZPIEGITURA ELEKTRIKOA
- UDALERRIEN ARTEKO MUGAK

KODEA:
PLANOA: ATARIKO PLANOA / PROIEKTUAREN PLANOA / ERAIKUNTZARAKO PLANOA

EGIAZ	DATA	DESKRIBAPENA	EGIN	EGIAZ	ONART

EUSKO JAURLARITZA / GOBIERNO VASCO
EKONOMIAREN GARAPEN, JASANGARRITASUN ETA INGURUMEN SAILA
DEPARTAMENTO DE DESARROLLO ECONÓMICO, SOSTENIBILIDAD Y MEDIO AMBIENTE

PROJEKTU
EUSKADIKO ENERGIA BERRIZTAGARRIEN LURRALDEAREN PLAN SEKTORIALA EGITEKO ETA IZAPIDETZEKO LAGUNTZA TEKNIKOA.
ESPEDIENTE-ZENBAKIA: DESMA/010SV/2022
Kodea: P1744A

EGILEA
saitec engineering
aytasa abogados y técnicos asociados S.L.

ESKALA
1:50.000
490 0 490 980 1.470 m
Zenbakizkoa | Grafikoa | Original UNE A-3

DATA
APIRILA 2023

PLANOAREN IZENBURUA
LURRALDE ANTOLAMENDU-PLANOAK
EGUZKI-ENERGIA FOTOVOLTAIKOAREN ZONIFIKAZIOA LURSAILEAN
Izenburua: EGUZKI-ENERGIA FOTOVOLTAIKOAREN BATERAKO ZONIFIKAZIOAREN XEHETASUNA LURSAILEAN

PLANOAREN IZENA

PLANO-ZNB: 1.1.4
ORRI-ZNB: 38 TIK 88

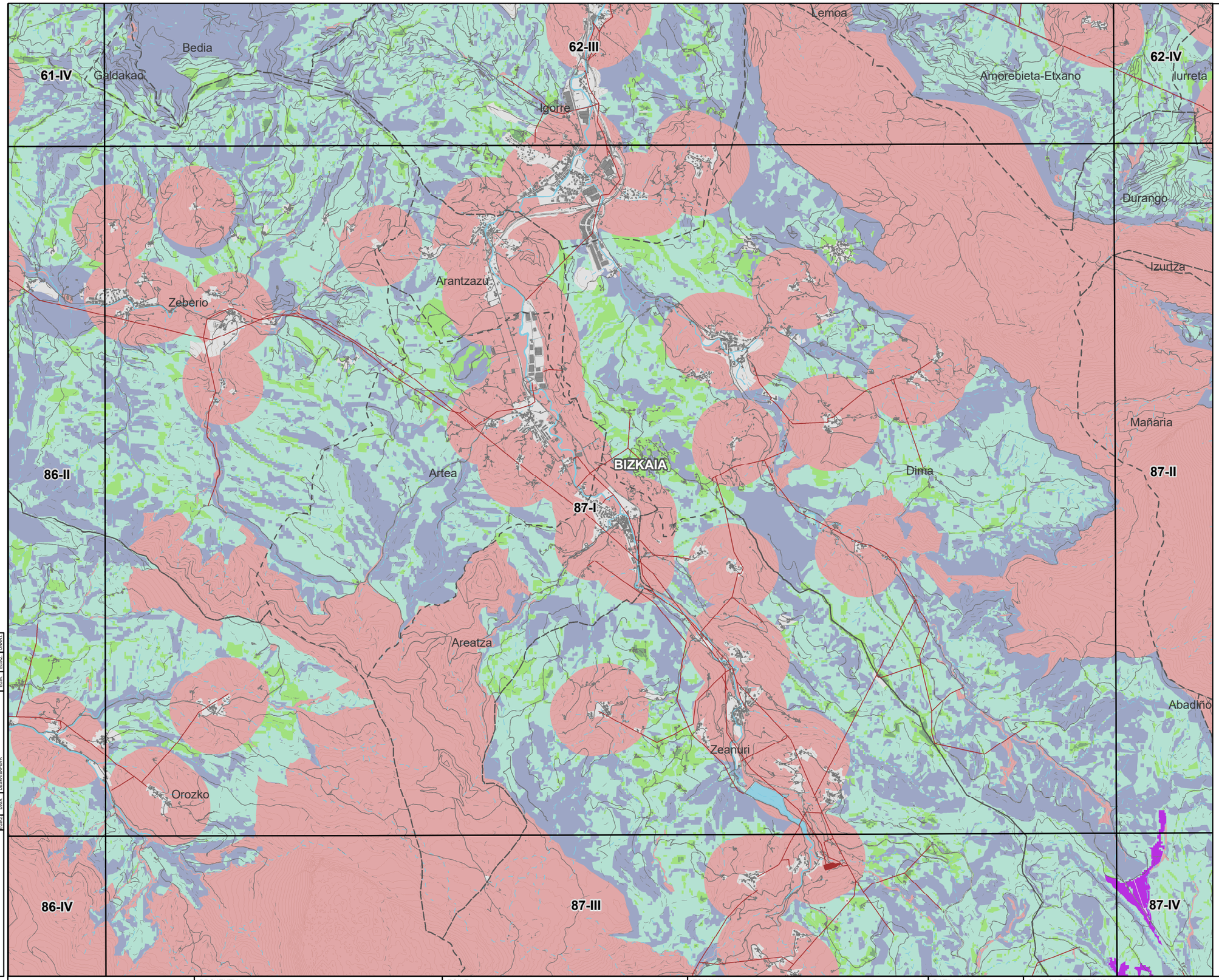

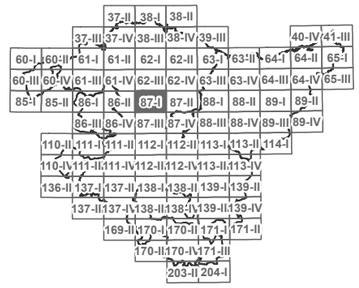

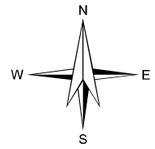

LEGENDA

- HAUTATUTAKO KOKAPEN-EREMUAK
- ESKLUSIOGUNEAK

EGOKITASUNA

- ALTUA
- ERTAINA
- BAXUA
- OSO BAXUA

OINARRI KARTOGRAFIKOA

- EGUNGO PARKE FOTOVOLTAIKOA
- AZPIESTAZIO ELEKTRIKOA
- AZPIEGITURA ELEKTRIKOA
- UDALERRIEN ARTEKO MUGAK

KODEA:

PLANOA:
- ■ ATARIKO PLANOA
- □ PROIEKTUAREN PLANOA
- □ ERAIKUNTZARAKO PLANOA

EGOERA	DATA	DESKRIBAPENA	GRA.	EGOERA	ONART.

EUSKO JAURLARITZA GOBIERNO VASCO
EKONOMIAREN GARAPEN, JASANGARRITASUN ETA INGURUMEN SAILA
DEPARTAMENTO DE DESARROLLO ECONÓMICO, SOSTENIBILIDAD Y MEDIO AMBIENTE

PROJEKTU
EUSKADIKO ENERGIA BERRIZTAGARRIEN LURRALDEAREN PLAN SEKTORIALA EGITEKO ETA IZAPIDETZEKO LAGUNTZA TEKNIKOA.
ESPEDIENTE-ZENBAKIA: DESMA/010SV/2022
Kodea: P1744A

EGILEA
saitec engineering
aytasa abogados y técnicos asociados S.L.

ESKALA
1:50.000
Zenbakizkoa
490 0 490 980 1.470 m
Grafikoa Original UNE A-3

DATA
APIRILA 2023

PLANOAREN IZENBURUA
LURRALDE ANTOLAMENDU-PLANOAK
EGUZKI-ENERGIA FOTOVOLTAIKOAREN ZONIFIKAZIOA LURSAILEAN
Izenburua: EGUZKI-ENERGIA FOTOVOLTAIKOAREN BATERAKO ZONIFIKAZIOAREN XEHETASUNA LURSAILEAN

PLANOAREN IZENA

PLANO-ZNB	ORRI-ZNB
1.1.4	39 TIK 88

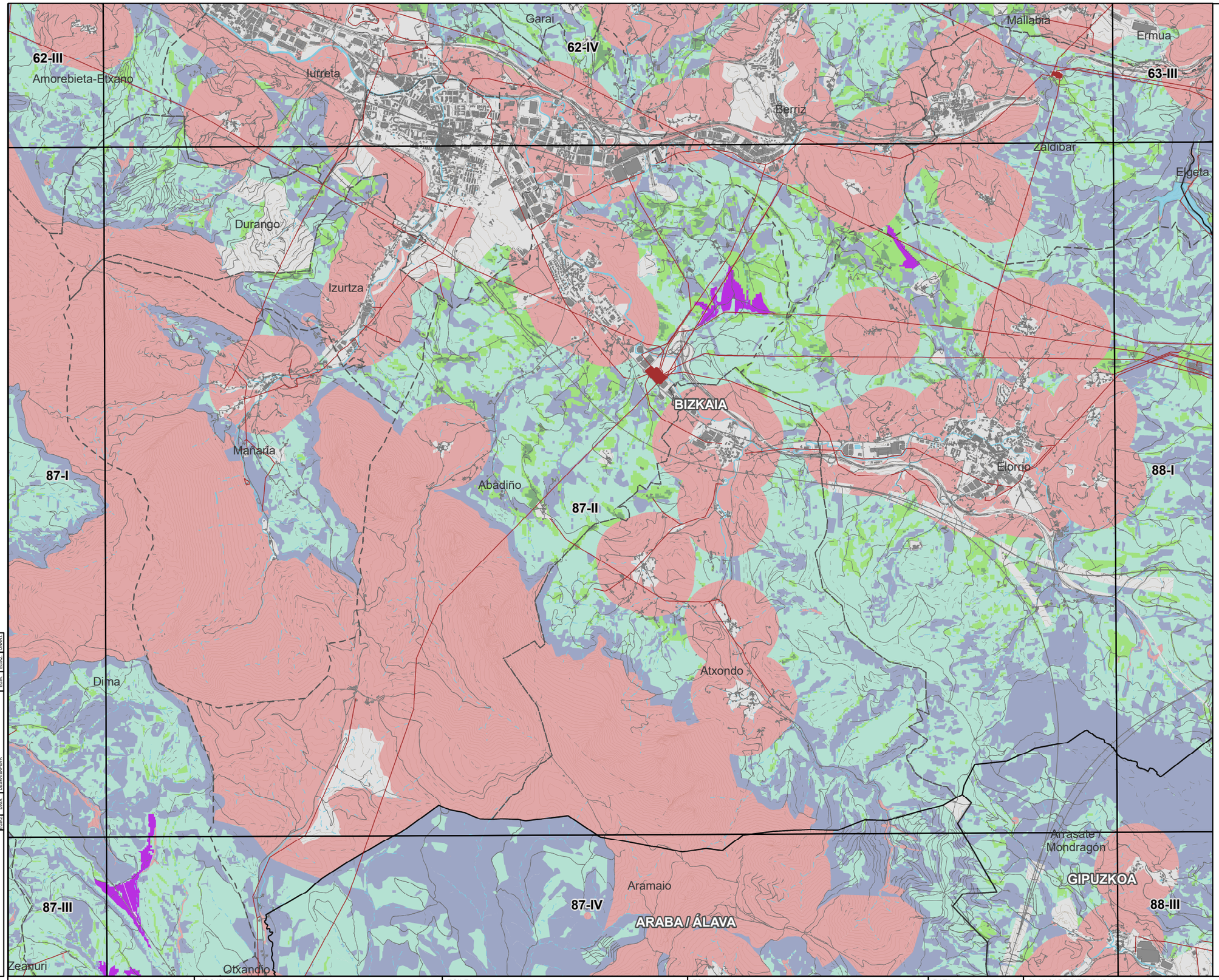

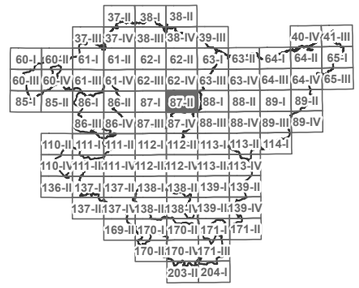

N
W E
S

LEGENDA

- HAUTATUTAKO KOKAPEN-EREMUAK
- ESKLUSIOGUNEAK

EGOKITASUNA

- ALTUA
- ERTAINA
- BAXUA
- OSO BAXUA

OINARRI KARTOGRAFIKOA

- EGUNGO PARKE FOTOVOLTAIKOA
- AZPIESTAZIO ELEKTRIKOA
- AZPIEGITURA ELEKTRIKOA
- UDALERRIEN ARTEKO MUGAK

KODEA:
PLANOA: ATARIKO PLANOA / PROIEKTUAREN PLANOA / ERAIKUNTZARAKO PLANOA

EGIAZ	DATA	DESKRIBAPENA	EGIN	EGIAZ	ONARTU

EUSKO JAURLARITZA / GOBIERNO VASCO
EKONOMIAREN GARAPEN, JASANGARRITASUN ETA INGURUMEN SAILA / DEPARTAMENTO DE DESARROLLO ECONÓMICO, SOSTENIBILIDAD Y MEDIO AMBIENTE

PROJEKTU
EUSKADIKO ENERGIA BERRIZTAGARRIEN LURRALDEAREN PLAN SEKTORIALA EGITEKO ETA IZAPIDETZEKO LAGUNTZA TEKNIKOA.
ESPEDIENTE-ZENBAKIA: DESMA/010SV/2022
Kodea: P1744A

EGILEA
saitec engineering
aytasa abogados y técnicos asociados S.L.

ESKALA
1:50.000
490 0 490 980 1.470 m
Zenbakizkoa | Grafikoa | Original UNE A-3

DATA
ABENDUA 2022

PLANOAREN IZENBURUA
LURRALDE ANTOLAMENDU-PLANOAK
EGUZKI-ENERGIA FOTOVOLTAIKOAREN ZONIFIKAZIOA LURSAILEAN
Izenburua: EGUZKI-ENERGIA FOTOVOLTAIKOAREN BATERAKO ZONIFIKAZIOAREN XEHETASUNA LURSAILEAN

PLANOAREN IZENA

PLANO-ZNB: 1.1.4
ORRI-ZNB: 40 TIK 88

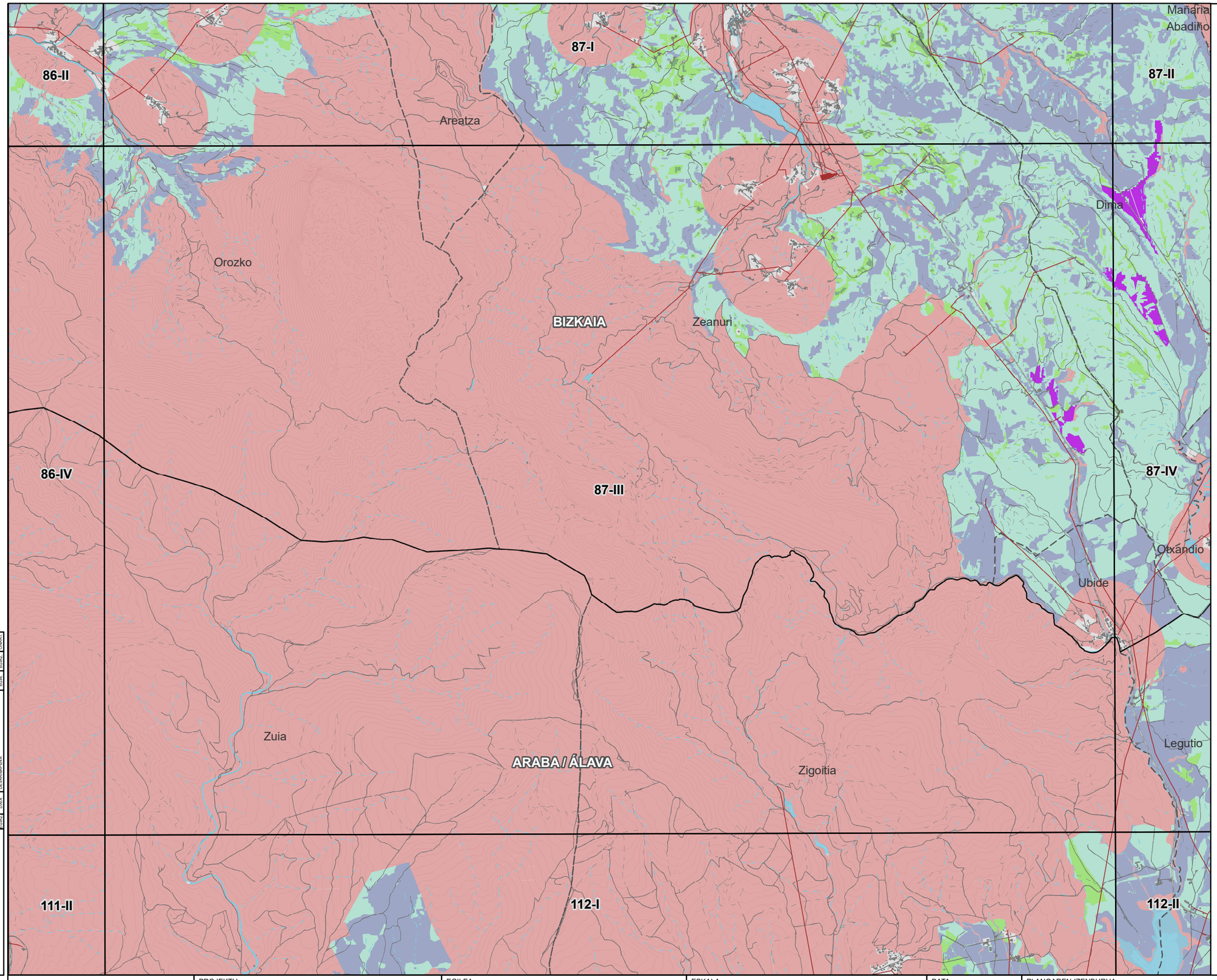

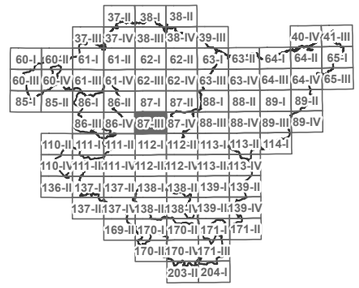

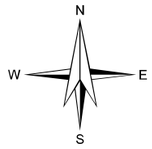

LEGENDA

- HAUTATUTAKO KOKAPEN-EREMUAK
- ESKLUSIOGUNEAK

EGOKITASUNA

- ALTUA
- ERTAINA
- BAXUA
- OSO BAXUA

OINARRI KARTOGRAFIKOA

- EGUNGO PARKE FOTOVOLTAIKOA
- AZPIESTAZIO ELEKTRIKOA
- AZPIEGITURA ELEKTRIKOA
- UDALERRIEN ARTEKO MUGAK

KODEA:

PLANOA:
- ■ ATARIKO PLANOA
- □ PROIEKTUAREN PLANOA
- □ ERAIKUNTZARAKO PLANOA

EGOA: EGOA2 GAIA: GEOMORFOLOGIA EGOA2 GRAFT

EUSKO JAURLARITZA GOBIERNO VASCO
EKONOMIAREN GARAPEN, JASANGARRITASUN ETA INGURUMEN SAILA
DEPARTAMENTO DE DESARROLLO ECONÓMICO, SOSTENIBILIDAD Y MEDIO AMBIENTE

PROJEKTU
EUSKADIKO ENERGIA BERRIZTAGARRIEN LURRALDEAREN PLAN SEKTORIALA EGITEKO ETA IZAPIDETZEKO LAGUNTZA TEKNIKOA.
ESPEDIENTE-ZENBAKIA: DESMA/010SV/2022
Kodea: P1744A

EGILEA
saitec engineering
aytasa abogados y técnicos asociados S.L.

ESKALA
1:50.000
Zenbakizkoa
490 0 490 980 1.470 m
Grafikoa
Original UNE A-3

DATA
APIRILA 2023

PLANOAREN IZENBURUA
LURRALDE ANTOLAMENDU-PLANOAK
EGUZKI-ENERGIA FOTOVOLTAIKOAREN ZONIFIKAZIOA LURSAILEAN
Izenburua: EGUZKI-ENERGIA FOTOVOLTAIKOAREN BATERAKO ZONIFIKAZIOAREN XEHETASUNA LURSAILEAN

PLANOAREN IZENA

PLANO-ZNB 1.1.4

ORRI-ZNB 41 TIK 88

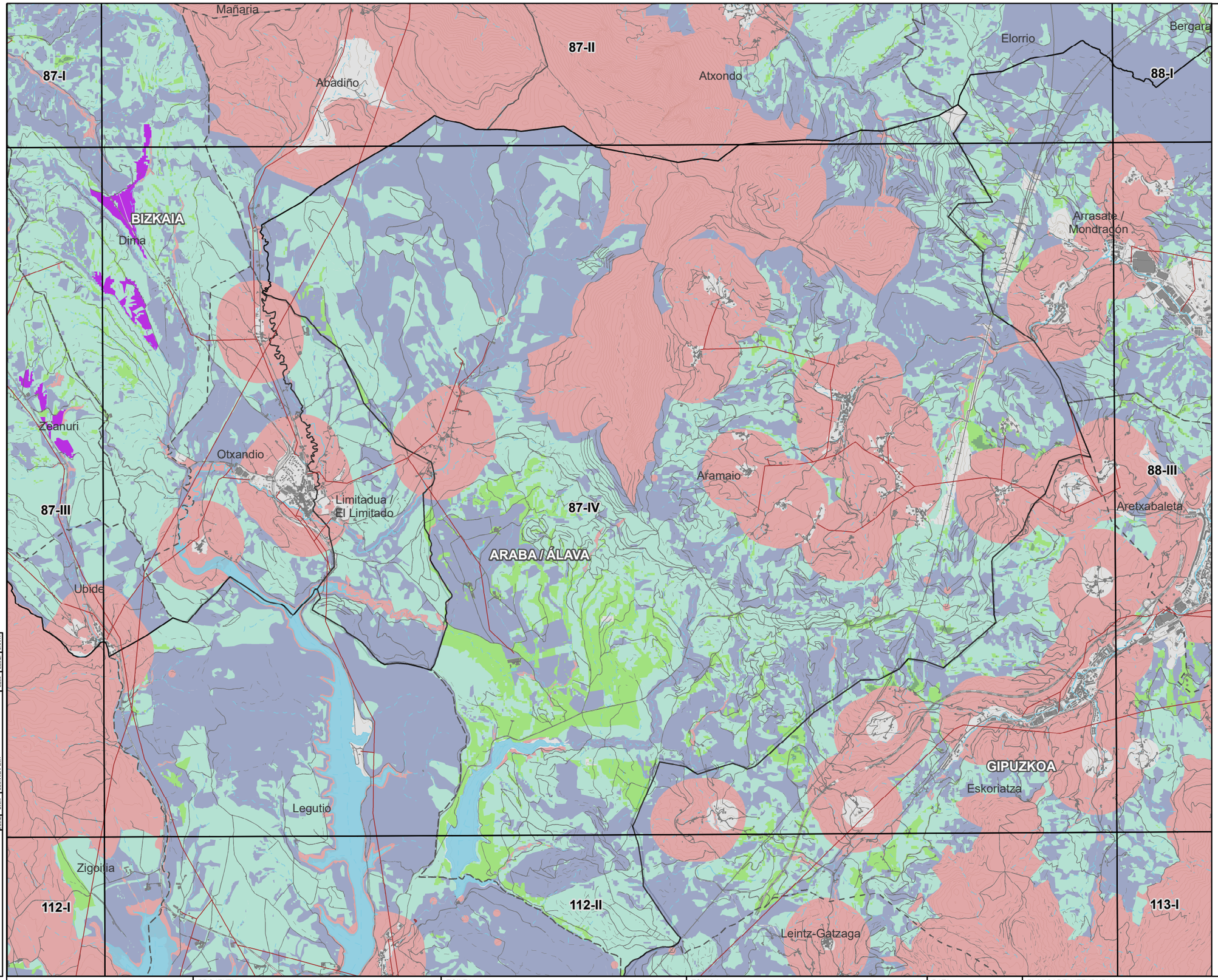

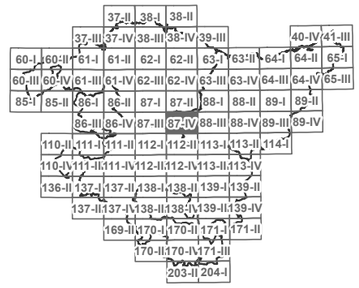

N
W E
S

LEGENDA

- HAUTATUTAKO KOKAPEN-EREMUAK
- ESKLUSIOGUNEAK

EGOKITASUNA

- ALTUA
- ERTAINA
- BAXUA
- OSO BAXUA

OINARRI KARTOGRAFIKOA

- EGUNGO PARKE FOTOVOLTAIKOA
- AZPIESTAZIO ELEKTRIKOA
- AZPIEGITURA ELEKTRIKOA
- UDALERRIEN ARTEKO MUGAK

KODEA:
PLANOA: ATARIKO PLANOA / PROIEKTUAREN PLANOA / ERAIKUNTZARAKO PLANOA

EGIAZ	DATA	DESKRIBAPENA	EGIN	EGIAZ	ONART

EUSKO JAURLARITZA — EKONOMIAREN GARAPEN, JASANGARRITASUN ETA INGURUMEN SAILA
GOBIERNO VASCO — DEPARTAMENTO DE DESARROLLO ECONÓMICO, SOSTENIBILIDAD Y MEDIO AMBIENTE

PROJEKTU
EUSKADIKO ENERGIA BERRIZTAGARRIEN LURRALDEAREN PLAN SEKTORIALA EGITEKO ETA IZAPIDETZEKO LAGUNTZA TEKNIKOA.
ESPEDIENTE-ZENBAKIA: DESMA/010SV/2022
Kodea: P1744A

EGILEA
saitec engineering
aytasa abogados y técnicos asociados S.L.

ESKALA
1:50.000
Zenbakizkoa
490 0 490 980 1.470 m
Grafikoa
Original UNE A-3

DATA
ABENDUA 2022

PLANOAREN IZENBURUA
LURRALDE ANTOLAMENDU-PLANOAK
EGUZKI-ENERGIA FOTOVOLTAIKOAREN ZONIFIKAZIOA LURSAILEAN
Izenburua: EGUZKI-ENERGIA FOTOVOLTAIKOAREN BATERAKO ZONIFIKAZIOAREN XEHETASUNA LURSAILEAN

PLANOAREN IZENA

PLANO-ZNB	ORRI-ZNB
1.1.4	42 TIK 88

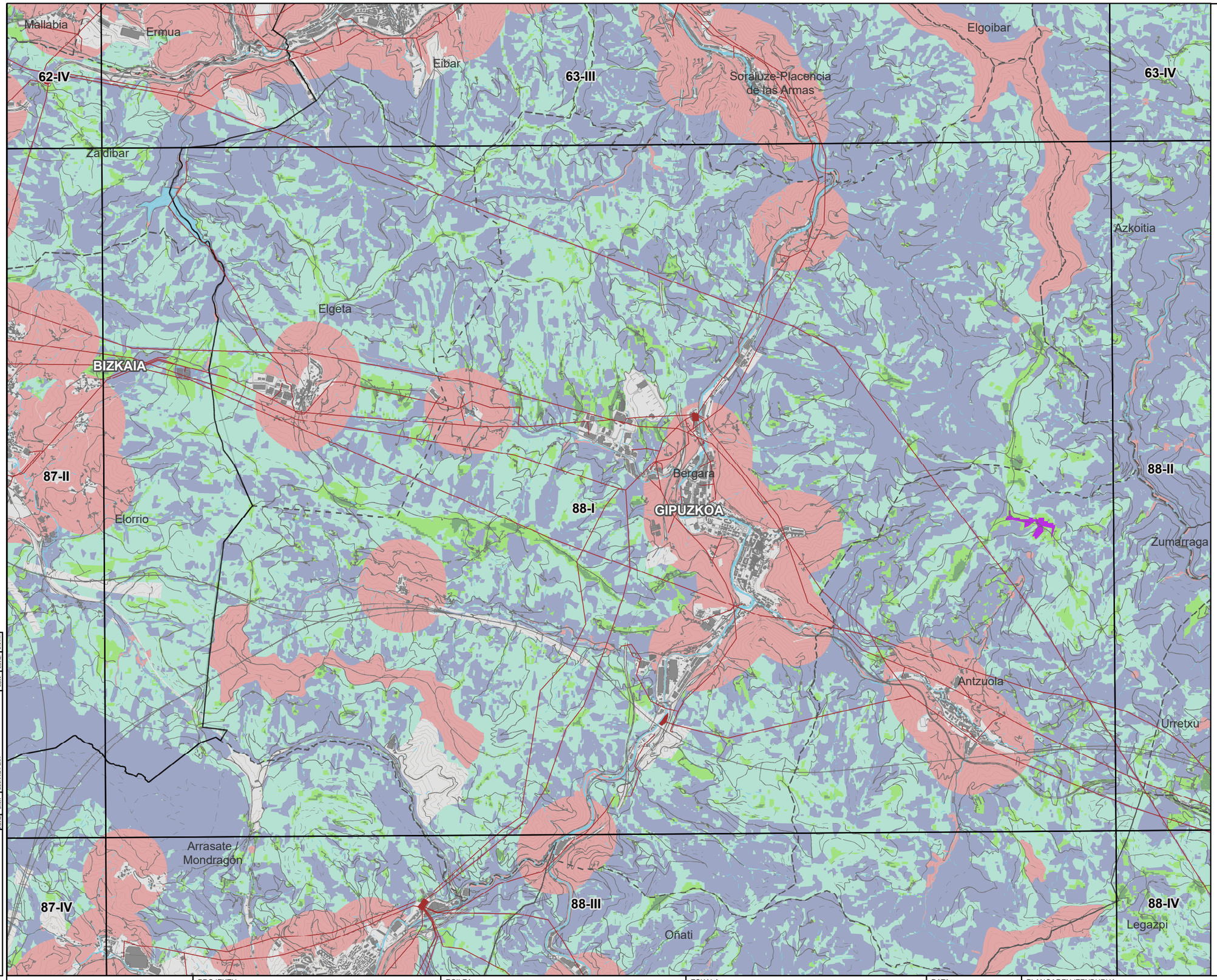

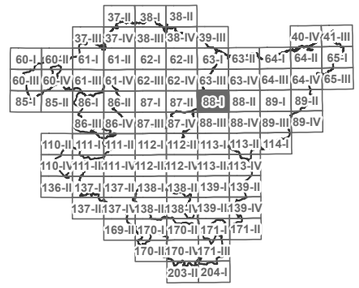

N
W E
S

LEGENDA

- HAUTATUTAKO KOKAPEN-EREMUAK
- ESKLUSIOGUNEAK

EGOKITASUNA

- ALTUA
- ERTAINA
- BAXUA
- OSO BAXUA

OINARRI KARTOGRAFIKOA

- EGUNGO PARKE FOTOVOLTAIKOA
- AZPIESTAZIO ELEKTRIKOA
- AZPIEGITURA ELEKTRIKOA
- UDALERRIEN ARTEKO MUGAK

EGIAZ	DATA	DESKRIBAPENA	EGIN	EGIAZ	ONART

KODEA:
PLANOA:
- ATARIKO PLANOA
- PROIEKTUAREN PLANOA
- ERAIKUNTZARAKO PLANOA

EUSKO JAURLARITZA — GOBIERNO VASCO
EKONOMIAREN GARAPEN, JASANGARRITASUN ETA INGURUMEN SAILA
DEPARTAMENTO DE DESARROLLO ECONÓMICO, SOSTENIBILIDAD Y MEDIO AMBIENTE

PROJEKTU
EUSKADIKO ENERGIA BERRIZTAGARRIEN LURRALDEAREN PLAN SEKTORIALA EGITEKO ETA IZAPIDETZEKO LAGUNTZA TEKNIKOA.
ESPEDIENTE-ZENBAKIA: DESMA/010SV/2022
Kodea: P1744A

EGILEA
saitec engineering
aytasa abogados y técnicos asociados S.L.

ESKALA
1:50.000
Zenbakizkoa
490 0 490 980 1.470 m
Grafikoa
Original UNE A-3

DATA
APIRILA 2023

PLANOAREN IZENBURUA
LURRALDE ANTOLAMENDU-PLANOAK
EGUZKI-ENERGIA FOTOVOLTAIKOAREN ZONIFIKAZIOA LURSAILEAN
Izenburua: EGUZKI-ENERGIA FOTOVOLTAIKOAREN BATERAKO ZONIFIKAZIOAREN XEHETASUNA LURSAILEAN

PLANOAREN IZENA

PLANO-ZNB	ORRI-ZNB
1.1.4	43 TIK 88

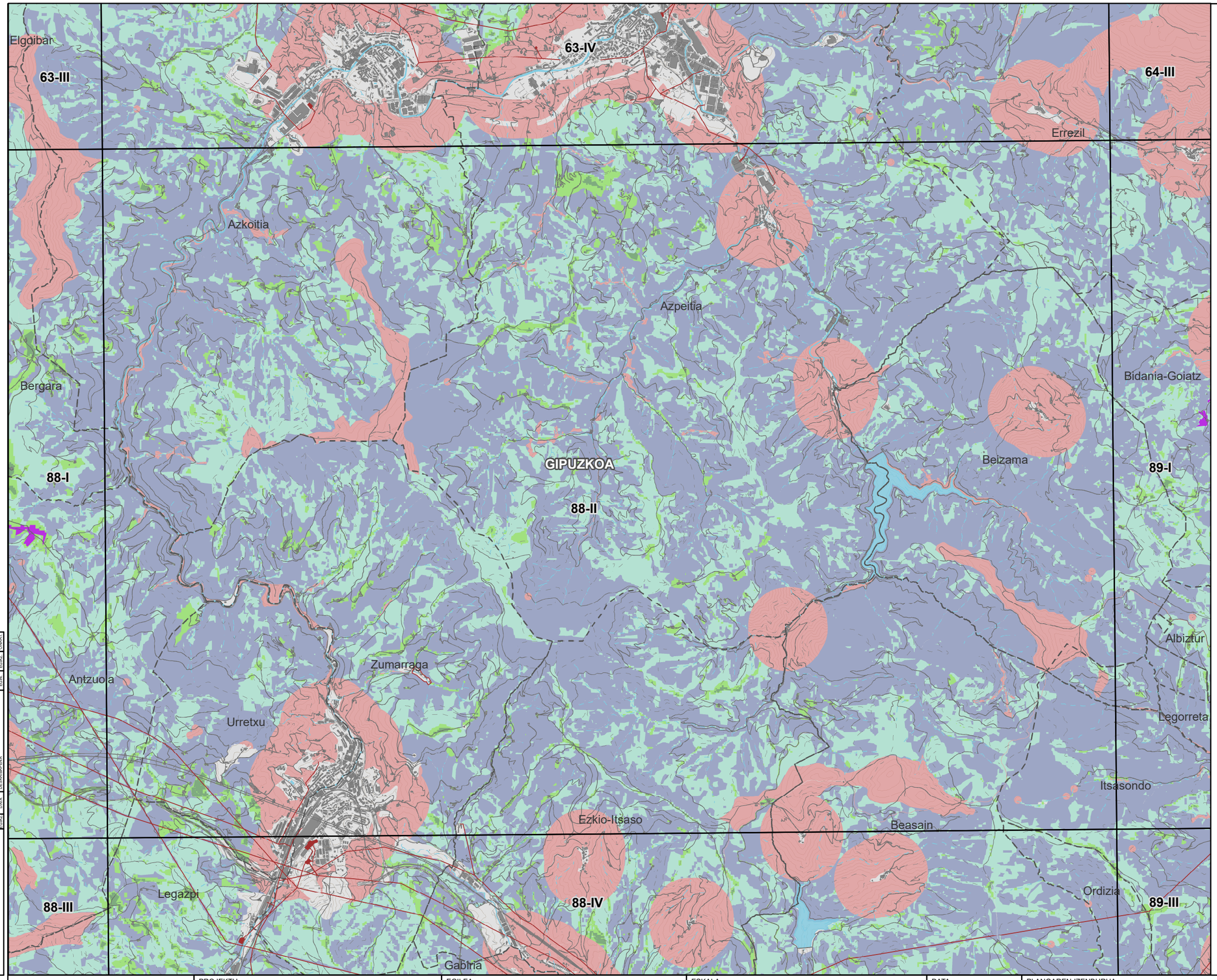

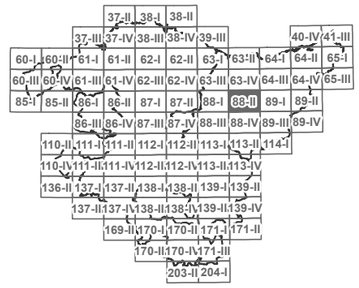

N
W E
S

LEGENDA

- HAUTATUTAKO KOKAPEN-EREMUAK
- ESKLUSIOGUNEAK

EGOKITASUNA

- ALTUA
- ERTAINA
- BAXUA
- OSO BAXUA

OINARRI KARTOGRAFIKOA

- EGUNGO PARKE FOTOVOLTAIKOA
- AZPIESTAZIO ELEKTRIKOA
- AZPIEGITURA ELEKTRIKOA
- UDALERRIEN ARTEKO MUGAK

KODEA:
PLANOA: ATARIKO PLANOA / PROIEKTUAREN PLANOA / ERAIKUNTZARAKO PLANOA

EGIAZ	DATA	DESKRIBAPENA	EGIN	EGIAZ	ONARTU

EUSKO JAURLARITZA GOBIERNO VASCO
EKONOMIAREN GARAPEN, JASANGARRITASUN ETA INGURUMEN SAILA
DEPARTAMENTO DE DESARROLLO ECONÓMICO, SOSTENIBILIDAD Y MEDIO AMBIENTE

PROJEKTU
EUSKADIKO ENERGIA BERRIZTAGARRIEN LURRALDEAREN PLAN SEKTORIALA EGITEKO ETA IZAPIDETZEKO LAGUNTZA TEKNIKOA.
ESPEDIENTE-ZENBAKIA: DESMA/010SV/2022
Kodea: P1744A

EGILEA
saitec engineering
aytasa abogados y técnicos asociados S.L.

ESKALA
1:50.000
490 0 490 980 1.470 m
Zenbakizkoa | Grafikoa | Original UNE A-3

DATA
APIRILA 2023

PLANOAREN IZENBURUA
LURRALDE ANTOLAMENDU-PLANOAK
EGUZKI-ENERGIA FOTOVOLTAIKOAREN ZONIFIKAZIOA LURSAILEAN
Izenburua: EGUZKI-ENERGIA FOTOVOLTAIKOAREN BATERAKO ZONIFIKAZIOAREN XEHETASUNA LURSAILEAN

PLANOAREN IZENA

PLANO-ZNB	ORRI-ZNB
1.1.4	44 TIK 88

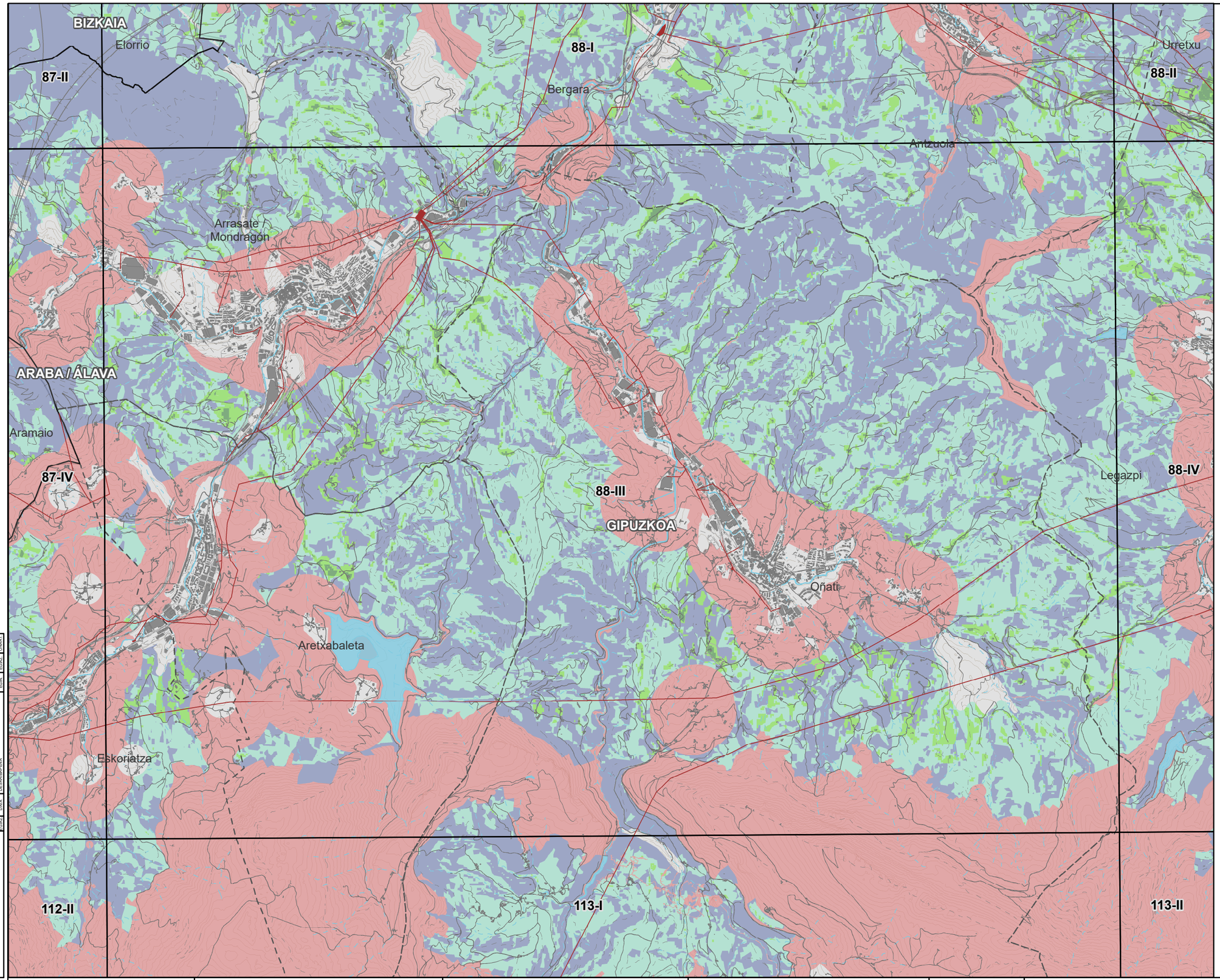

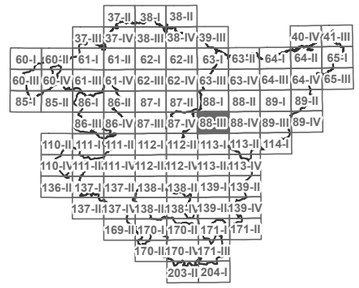

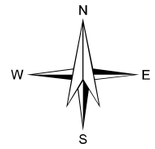

LEGENDA

HAUTATUTAKO KOKAPEN-EREMUAK

ESKLUSIOGUNEAK

EGOKITASUNA

ALTUA

ERTAINA

BAXUA

OSO BAXUA

OINARRI KARTOGRAFIKOA

EGUNGO PARKE FOTOVOLTAIKOA

AZPIESTAZIO ELEKTRIKOA

AZPIEGITURA ELEKTRIKOA

UDALERRIEN ARTEKO MUGAK

KODEA:

PLANOA: ■ ATARIKO PLANOA □ PROIEKTUAREN PLANOA □ ERAIKUNTZARAKO PLANOA

EGILEA: DATA: ESKARIAPENA: EGILEA: EGIAZT.: ONART.:

EUSKO JAURLARITZA GOBIERNO VASCO
EKONOMIAREN GARAPEN, JASANGARRITASUN ETA INGURUMEN SAILA
DEPARTAMENTO DE DESARROLLO ECONÓMICO, SOSTENIBILIDAD Y MEDIO AMBIENTE

PROJEKTU
EUSKADIKO ENERGIA BERRIZTAGARRIEN LURRALDEAREN PLAN SEKTORIALA EGITEKO ETA IZAPIDETZEKO LAGUNTZA TEKNIKOA.
ESPEDIENTE-ZENBAKIA: DESMA/010SV/2022
Kodea: P1744A

EGILEA
saitec engineering
aytasa abogados y técnicos asociados S.L.

ESKALA
1:50.000
Zenbakizkoa
490 0 490 980 1.470 m
Grafikoa Original UNE A-3

DATA
APIRILA 2023

PLANOAREN IZENBURUA
LURRALDE ANTOLAMENDU-PLANOAK
EGUZKI-ENERGIA FOTOVOLTAIKOAREN ZONIFIKAZIOA LURSAILEAN
Izenburua: EGUZKI-ENERGIA FOTOVOLTAIKOAREN BATERAKO ZONIFIKAZIOAREN XEHETASUNA LURSAILEAN

PLANOAREN IZENA

PLANO-ZNB: 1.1.4

ORRI-ZNB: 45 TIK 88

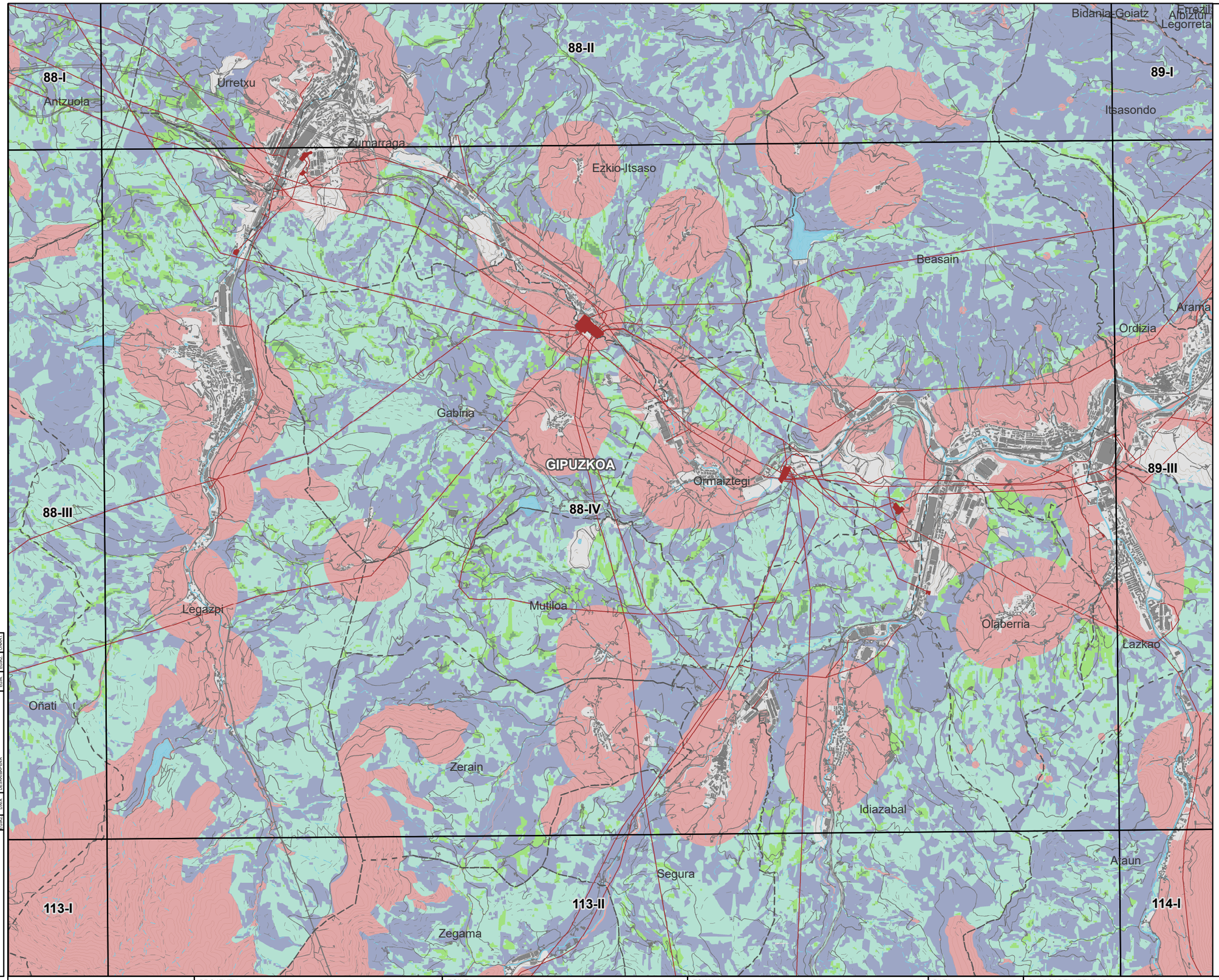

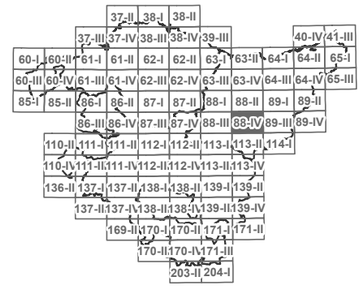

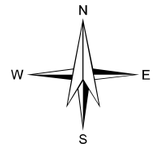

LEGENDA

- HAUTATUTAKO KOKAPEN-EREMUAK
- ESKLUSIOGUNEAK

EGOKITASUNA

- ALTUA
- ERTAINA
- BAXUA
- OSO BAXUA

OINARRI KARTOGRAFIKOA

- EGUNGO PARKE FOTOVOLTAIKOA
- AZPIESTAZIO ELEKTRIKOA
- AZPIEGITURA ELEKTRIKOA
- UDALERRIEN ARTEKO MUGAK

KODEA:

PLANOA:
- ATARIKO PLANOA
- PROIEKTUAREN PLANOA
- ERAIKUNTZARAKO PLANOA

EGIAZ	DATA	DESKRIBAPENA	EGIN	EGIAZ	ONART

EUSKO JAURLARITZA — GOBIERNO VASCO
EKONOMIAREN GARAPEN, JASANGARRITASUN ETA INGURUMEN SAILA
DEPARTAMENTO DE DESARROLLO ECONÓMICO, SOSTENIBILIDAD Y MEDIO AMBIENTE

PROJEKTU
EUSKADIKO ENERGIA BERRIZTAGARRIEN LURRALDEAREN PLAN SEKTORIALA EGITEKO ETA IZAPIDETZEKO LAGUNTZA TEKNIKOA.
ESPEDIENTE-ZENBAKIA: DESMA/010SV/2022
Kodea: P1744A

EGILEA
saitec engineering
aytasa abogados y técnicos asociados S.L.

ESKALA
1:50.000
490 0 490 980 1.470 m
Zenbakizkoa | Grafikoa | Original UNE A-3

DATA
ABENDUA 2022

PLANOAREN IZENBURUA
LURRALDE ANTOLAMENDU-PLANOAK
EGUZKI-ENERGIA FOTOVOLTAIKOAREN ZONIFIKAZIOA LURSAILEAN
Izenburua: EGUZKI-ENERGIA FOTOVOLTAIKOAREN BATERAKO ZONIFIKAZIOAREN XEHETASUNA LURSAILEAN

PLANOAREN IZENA

PLANO-ZNB	ORRI-ZNB
1.1.4	46 TIK 88

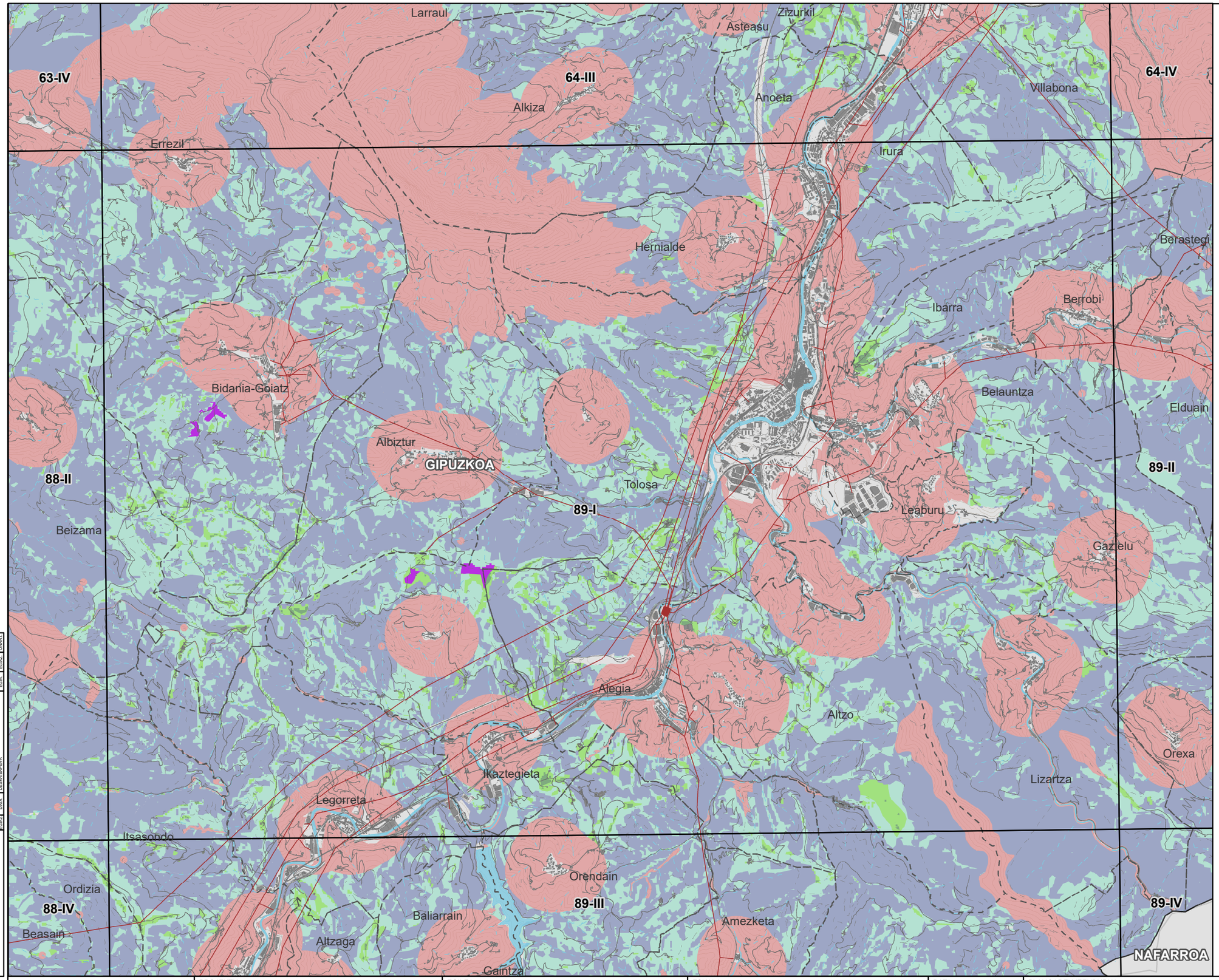

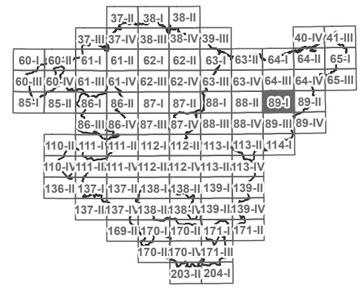

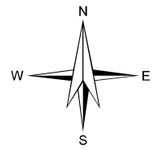

LEGENDA

- HAUTATUTAKO KOKAPEN-EREMUAK
- ESKLUSIOGUNEAK

EGOKITASUNA

- ALTUA
- ERTAINA
- BAXUA
- OSO BAXUA

OINARRI KARTOGRAFIKOA

- EGUNGO PARKE FOTOVOLTAIKOA
- AZPIESTAZIO ELEKTRIKOA
- AZPIEGITURA ELEKTRIKOA
- UDALERRIEN ARTEKO MUGAK

KODEA:

PLANOA:
- ATARIKO PLANOA
- PROIEKTUAREN PLANOA
- ERAIKUNTZARAKO PLANOA

EGIAZ	DATA	DESKRIBAPENA	EGIN	EGIAZ	ONART

EUSKO JAURLARITZA — GOBIERNO VASCO
EKONOMIAREN GARAPEN, JASANGARRITASUN ETA INGURUMEN SAILA
DEPARTAMENTO DE DESARROLLO ECONÓMICO, SOSTENIBILIDAD Y MEDIO AMBIENTE

PROJEKTU
EUSKADIKO ENERGIA BERRIZTAGARRIEN LURRALDEAREN PLAN SEKTORIALA EGITEKO ETA IZAPIDETZEKO LAGUNTZA TEKNIKOA.
ESPEDIENTE-ZENBAKIA: DESMA/010SV/2022
Kodea: P1744A

EGILEA
saitec engineering
aytasa abogados y técnicos asociados S.L.

ESKALA
1:50.000
490 0 490 980 1.470 m
Zenbakizkoa | Grafikoa | Original UNE A-3

DATA
APIRILA 2023

PLANOAREN IZENBURUA
LURRALDE ANTOLAMENDU-PLANOAK
EGUZKI-ENERGIA FOTOVOLTAIKOAREN ZONIFIKAZIOA LURSAILEAN
Izenburua: EGUZKI-ENERGIA FOTOVOLTAIKOAREN BATERAKO ZONIFIKAZIOAREN XEHETASUNA LURSAILEAN

PLANOAREN IZENA

PLANO-ZNB	ORRI-ZNB
1.1.4	47 TIK 88

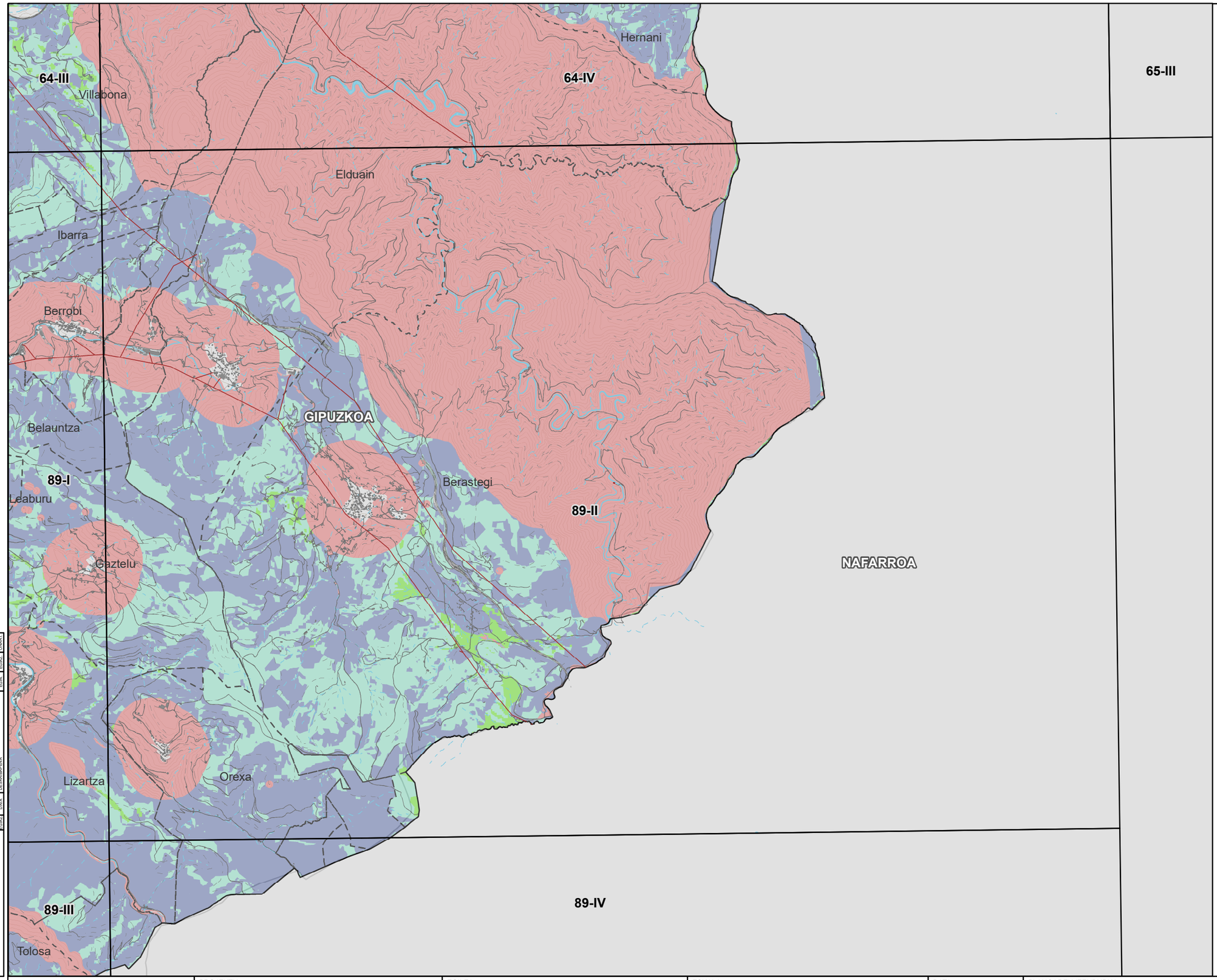

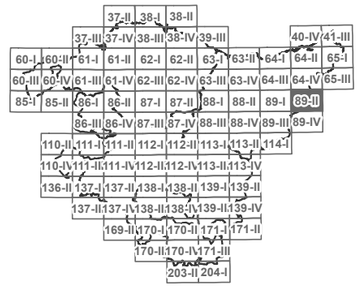

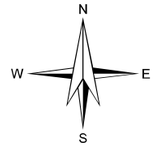

LEGENDA

- HAUTATUTAKO KOKAPEN-EREMUAK
- ESKLUSIOGUNEAK

EGOKITASUNA

- ALTUA
- ERTAINA
- BAXUA
- OSO BAXUA

OINARRI KARTOGRAFIKOA

- EGUNGO PARKE FOTOVOLTAIKOA
- AZPIESTAZIO ELEKTRIKOA
- AZPIEGITURA ELEKTRIKOA
- UDALERRIEN ARTEKO MUGAK

KODEA:
PLANOA:
■ ATARIKO PLANOA
□ PROIEKTUAREN PLANOA
□ ERAIKUNTZARAKO PLANOA

EGILEA	DATA	DESKRIBAPENA	EGILEA	EGUNA

EUSKO JAURLARITZA GOBIERNO VASCO
EKONOMIAREN GARAPEN, JASANGARRITASUN ETA INGURUMEN SAILA
DEPARTAMENTO DE DESARROLLO ECONÓMICO, SOSTENIBILIDAD Y MEDIO AMBIENTE

PROJEKTU
EUSKADIKO ENERGIA BERRIZTAGARRIEN LURRALDEAREN PLAN SEKTORIALA EGITEKO ETA IZAPIDETZEKO LAGUNTZA TEKNIKOA.
ESPEDIENTE-ZENBAKIA: DESMA/010SV/2022
Kodea: P1744A

EGILEA
saitec engineering
aytasa abogados y técnicos asociados S.L.

ESKALA
1:50.000
Zenbakizkoa
490 0 490 980 1.470 m
Grafikoa
Original UNE A-3

DATA
APIRILA 2023

PLANOAREN IZENBURUA
LURRALDE ANTOLAMENDU-PLANOAK
EGUZKI-ENERGIA FOTOVOLTAIKOAREN ZONIFIKAZIOA LURSAILEAN
Izenburua: EGUZKI-ENERGIA FOTOVOLTAIKOAREN BATERAKO ZONIFIKAZIOAREN XEHETASUNA LURSAILEAN

PLANOAREN IZENA

PLANO-ZNB	ORRI-ZNB
1.1.4	48 TIK 88

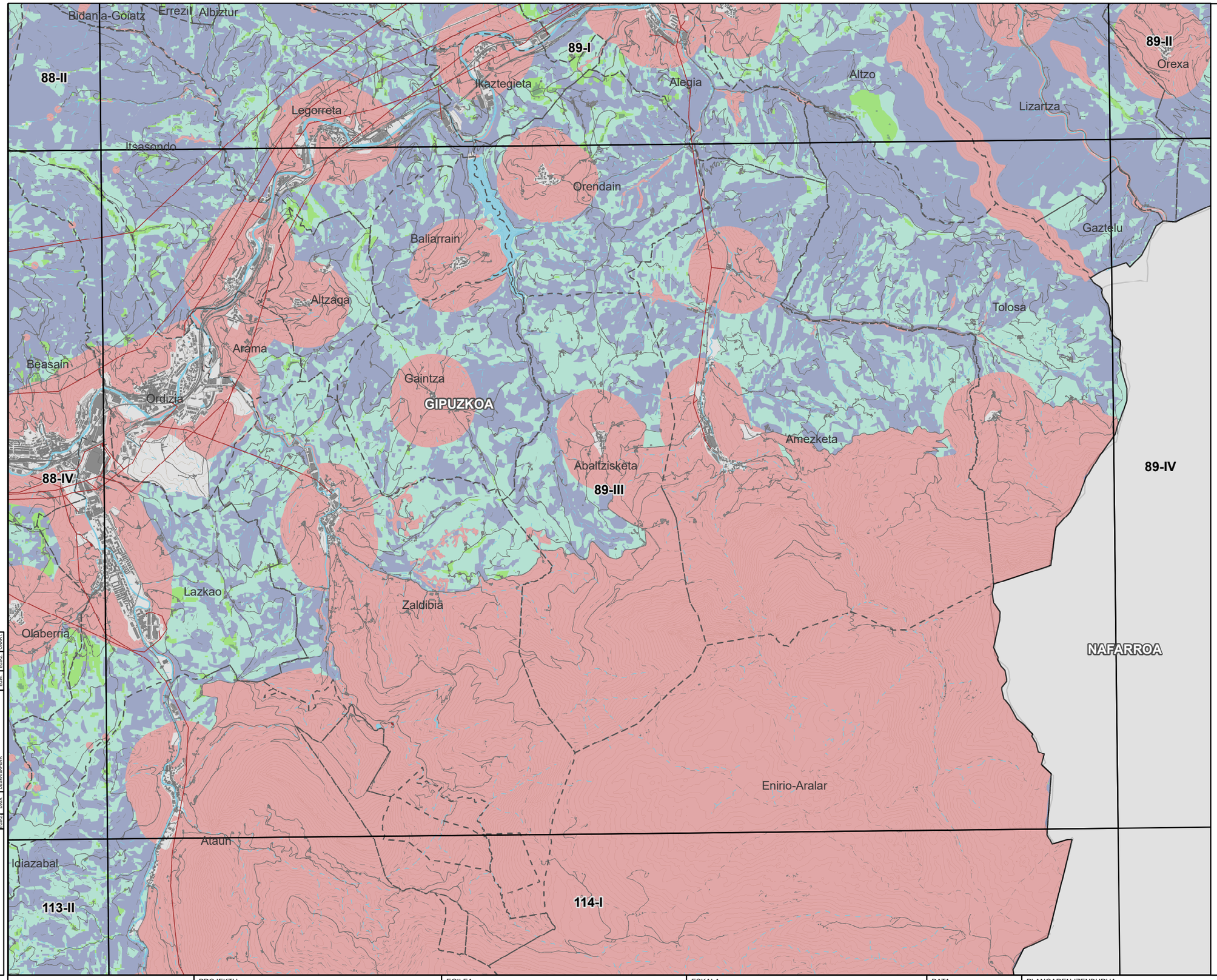



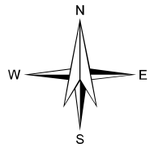

LEGENDA

HAUTATUTAKO KOKAPEN-EREMUAK

ESKLUSIOGUNEAK

EGOKITASUNA

ALTUA

ERTAINA

BAXUA

OSO BAXUA

OINARRI KARTOGRAFIKOA

EGUNGO PARKE FOTOVOLTAIKOA

AZPIESTAZIO ELEKTRIKOA

AZPIEGITURA ELEKTRIKOA

UDALERRIEN ARTEKO MUGAK

KODEA:

PLANOA: ■ ATARIKO PLANOA □ PROIEKTUAREN PLANOA □ ERAIKUNTZARAKO PLANOA

EGOERA: PROIEKTUA | EGOERA: OBRA | EGOERA: OSATUTA

EUSKO JAURLARITZA GOBIERNO VASCO
EKONOMIAREN GARAPEN, JASANGARRITASUN ETA INGURUMEN SAILA
DEPARTAMENTO DE DESARROLLO ECONÓMICO, SOSTENIBILIDAD Y MEDIO AMBIENTE

PROJEKTU
EUSKADIKO ENERGIA BERRIZTAGARRIEN LURRALDEAREN PLAN SEKTORIALA EGITEKO ETA IZAPIDETZEKO LAGUNTZA TEKNIKOA.
ESPEDIENTE-ZENBAKIA: DESMA/010SV/2022
Kodea: P1744A

EGILEA
saitec engineering
aytasa abogados y técnicos asociados S.L.

ESKALA
1:50.000
Zenbakizkoa
490 0 490 980 1.470 m
Grafikoa
Original UNE A-3

DATA
APIRILA 2023

PLANOAREN IZENBURUA
LURRALDE ANTOLAMENDU-PLANOAK
EGUZKI-ENERGIA FOTOVOLTAIKOAREN ZONIFIKAZIOA LURSAILEAN
Izenburua: EGUZKI-ENERGIA FOTOVOLTAIKOAREN BATERAKO ZONIFIKAZIOAREN XEHETASUNA LURSAILEAN

PLANOAREN IZENA

PLANO-ZNB 1.1.4

ORRI-ZNB 49 TIK 88

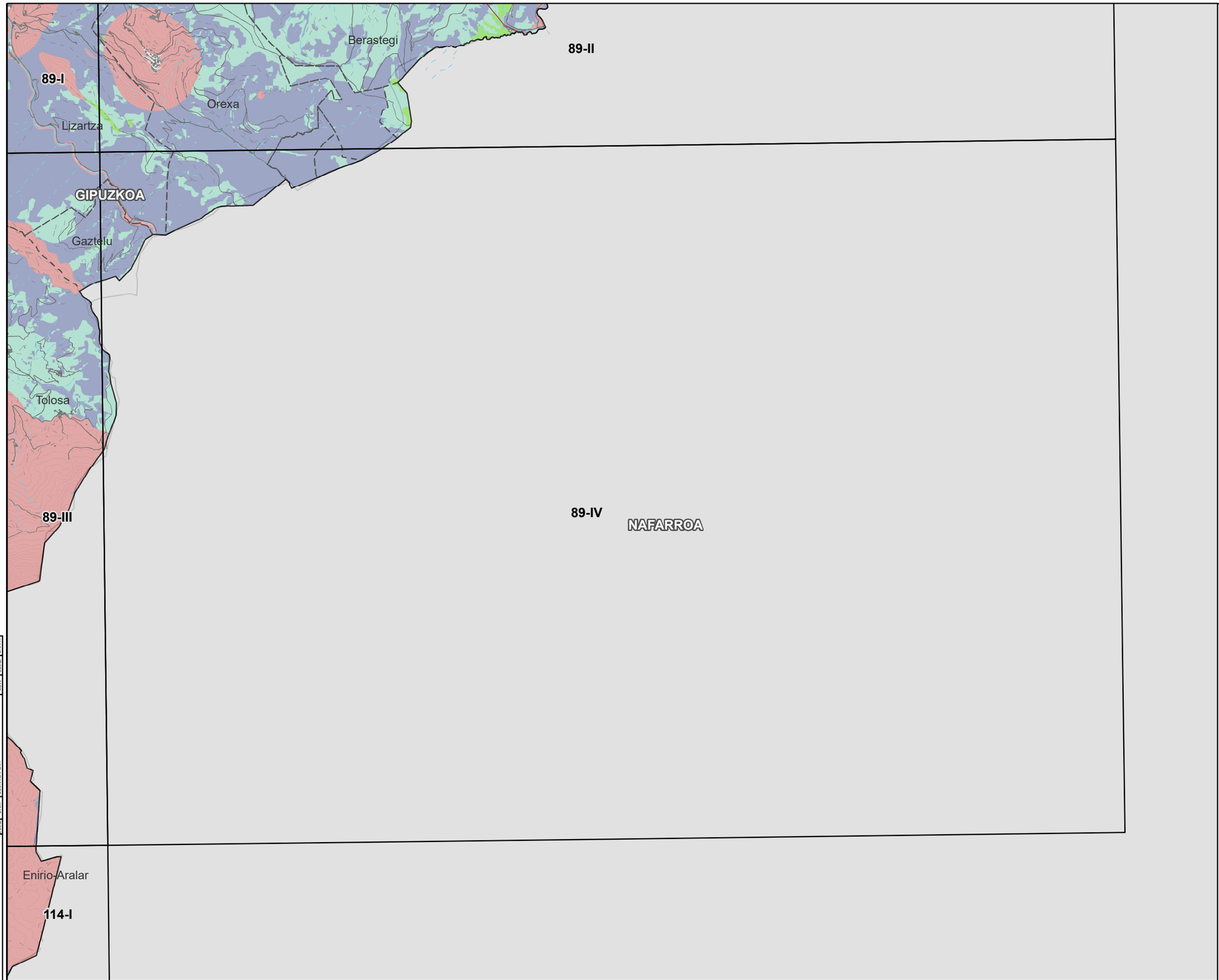

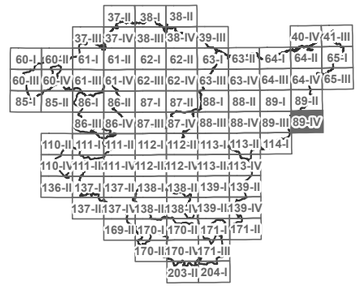

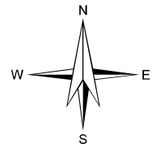

LEGENDA

- HAUTATUTAKO KOKAPEN-EREMUAK
- ESKLUSIOGUNEAK

EGOKITASUNA

- ALTUA
- ERTAINA
- BAXUA
- OSO BAXUA

OINARRI KARTOGRAFIKOA

- EGUNGO PARKE FOTOVOLTAIKOA
- AZPIESTAZIO ELEKTRIKOA
- AZPIEGITURA ELEKTRIKOA
- UDALERRIEN ARTEKO MUGAK

KODEA:

PLANOA:
- ATARIKO PLANOA
- PROIEKTUAREN PLANOA
- ERAIKUNTZARAKO PLANOA

EGIAZ	DATA	DESKRIBAPENA	EGIN	EGIAZ	ONART

EUSKO JAURLARITZA GOBIERNO VASCO
EKONOMIAREN GARAPEN, JASANGARRITASUN ETA INGURUMEN SAILA
DEPARTAMENTO DE DESARROLLO ECONÓMICO, SOSTENIBILIDAD Y MEDIO AMBIENTE

PROJEKTU
EUSKADIKO ENERGIA BERRIZTAGARRIEN LURRALDEAREN PLAN SEKTORIALA EGITEKO ETA IZAPIDETZEKO LAGUNTZA TEKNIKOA.
ESPEDIENTE-ZENBAKIA: DESMA/010SV/2022
Kodea: P1744A

EGILEA
saitec engineering
aytasa abogados y técnicos asociados S.L.

ESKALA
1:50.000
490 0 490 980 1.470 m
Zenbakizkoa | Grafikoa | Original UNE A-3

DATA
APIRILA 2023

PLANOAREN IZENBURUA
LURRALDE ANTOLAMENDU-PLANOAK
EGUZKI-ENERGIA FOTOVOLTAIKOAREN ZONIFIKAZIOA LURSAILEAN
Izenburua: EGUZKI-ENERGIA FOTOVOLTAIKOAREN BATERAKO ZONIFIKAZIOAREN XEHETASUNA LURSAILEAN

PLANOAREN IZENA

PLANO-ZNB	ORRI-ZNB
1.1.4	50 TIK 88

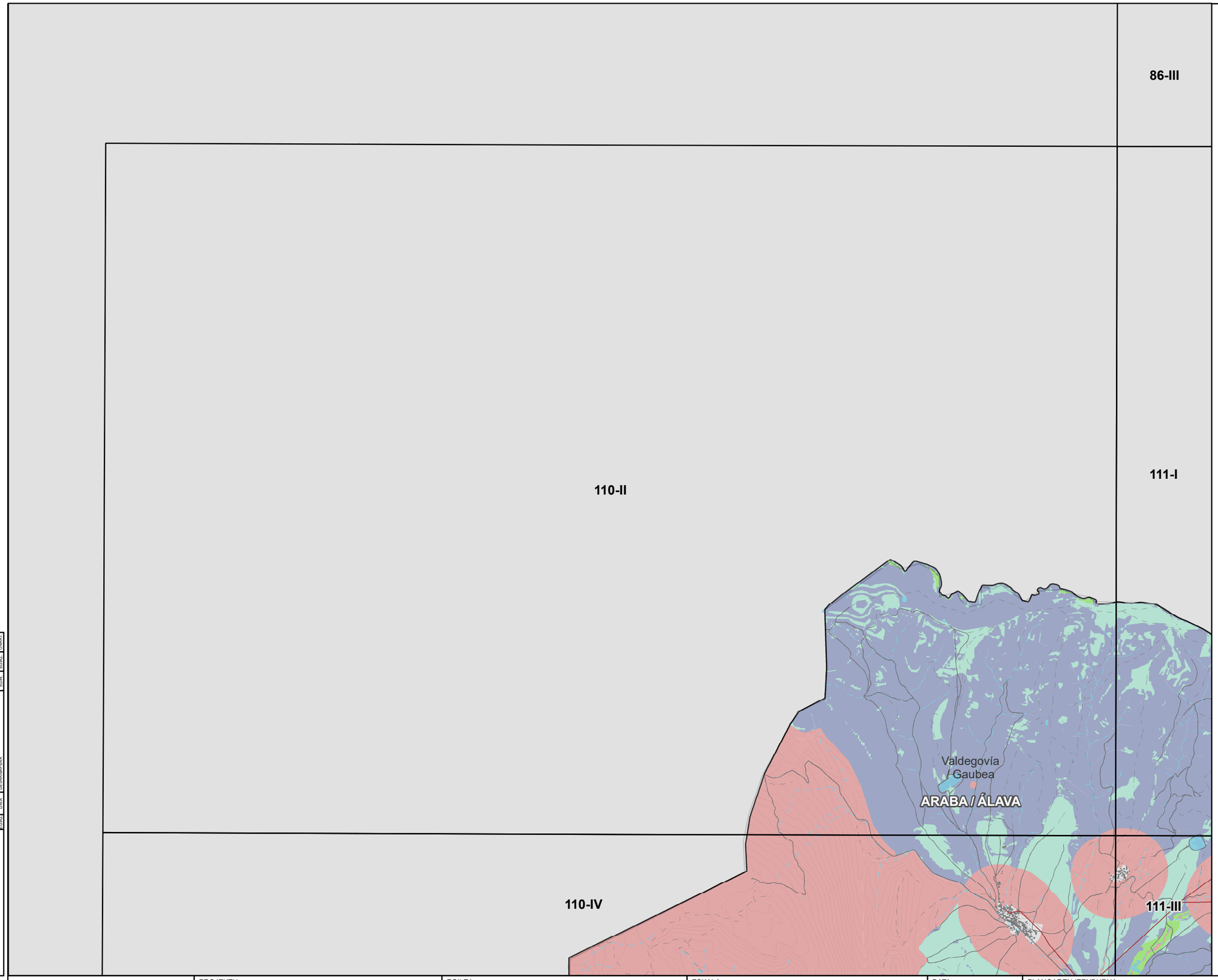

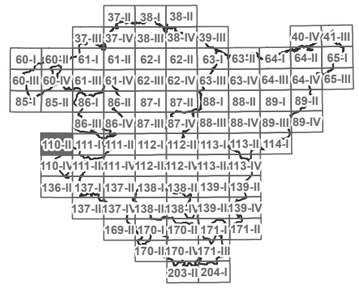

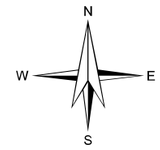

LEGENDA

- HAUTATUTAKO KOKAPEN-EREMUAK
- ESKLUSIOGUNEAK

EGOKITASUNA

- ALTUA
- ERTAINA
- BAXUA
- OSO BAXUA

OINARRI KARTOGRAFIKOA

- EGUNGO PARKE FOTOVOLTAIKOA
- AZPIESTAZIO ELEKTRIKOA
- AZPIEGITURA ELEKTRIKOA
- UDALERRIEN ARTEKO MUGAK

KODEA:

PLANOA:
- ATARIKO PLANOA
- PROIEKTUAREN PLANOA
- ERAIKUNTZARAKO PLANOA

EGIAZ	DATA	DESKRIBAPENA	EGIN	EGIAZ	ONART

EUSKO JAURLARITZA GOBIERNO VASCO
EKONOMIAREN GARAPEN, JASANGARRITASUN ETA INGURUMEN SAILA
DEPARTAMENTO DE DESARROLLO ECONÓMICO, SOSTENIBILIDAD Y MEDIO AMBIENTE

PROJEKTU
EUSKADIKO ENERGIA BERRIZTAGARRIEN LURRALDEAREN PLAN SEKTORIALA EGITEKO ETA IZAPIDETZEKO LAGUNTZA TEKNIKOA.
ESPEDIENTE-ZENBAKIA: DESMA/010SV/2022
Kodea: P1744A

EGILEA
saitec engineering
aytasa abogados y técnicos asociados S.L.

ESKALA
1:50.000
Zenbakizkoa
490 0 490 980 1.470 m
Grafikoa
Original UNE A-3

DATA
APIRILA 2023

PLANOAREN IZENBURUA
LURRALDE ANTOLAMENDU-PLANOAK
EGUZKI-ENERGIA FOTOVOLTAIKOAREN ZONIFIKAZIOA LURSAILEAN
Izenburua: EGUZKI-ENERGIA FOTOVOLTAIKOAREN BATERAKO ZONIFIKAZIOAREN XEHETASUNA LURSAILEAN

PLANOAREN IZENA

PLANO-ZNB	ORRI-ZNB
1.1.4	51 TIK 88

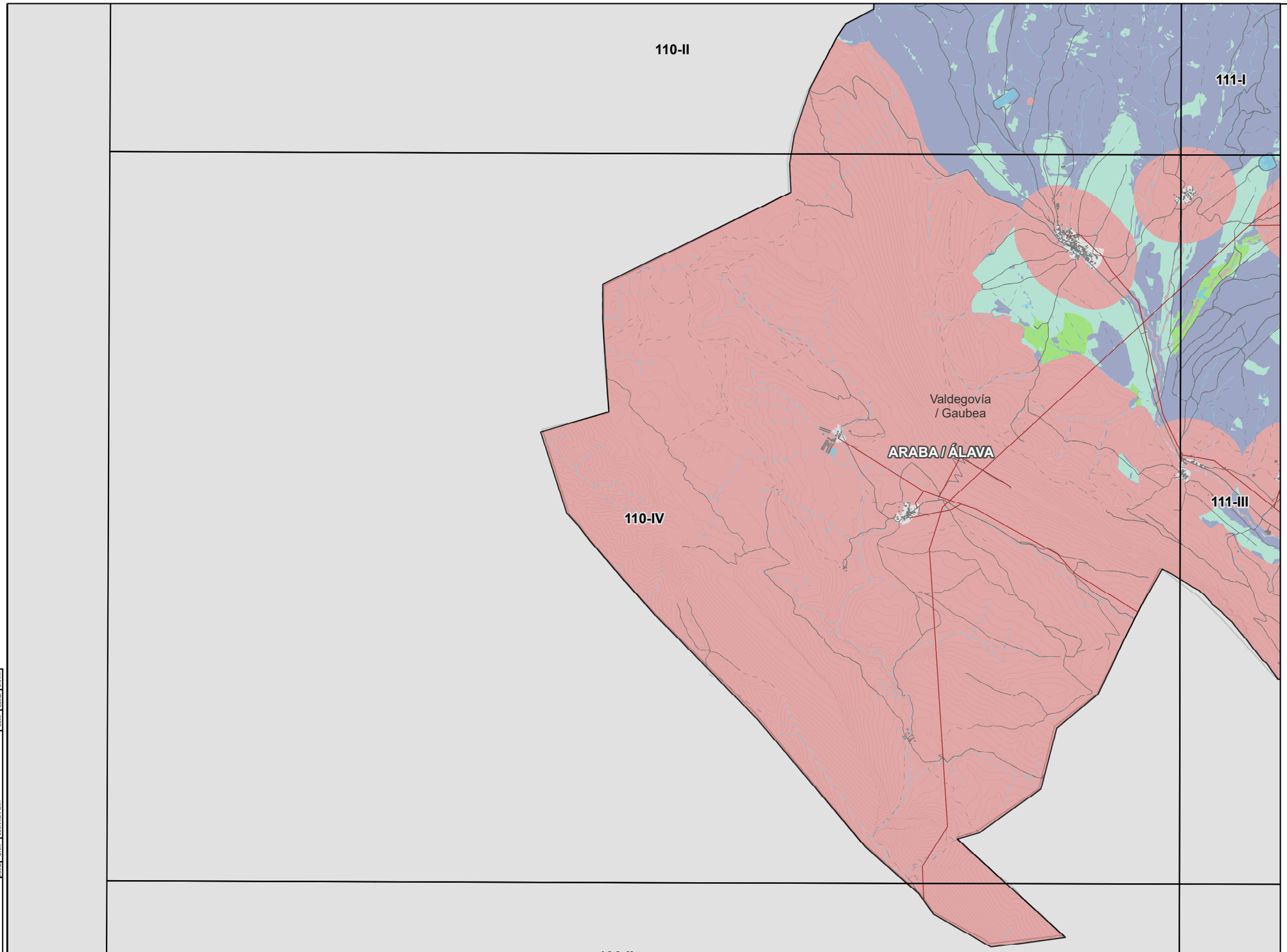

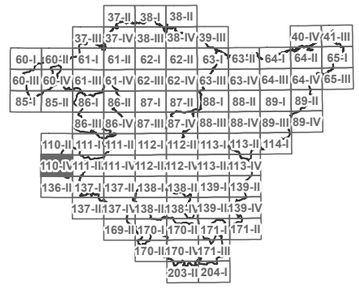

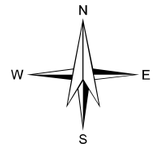

LEGENDA

HAUTATUTAKO KOKAPEN-EREMUAK

ESKLUSIOGUNEAK

EGOKITASUNA

ALTUA

ERTAINA

BAXUA

OSO BAXUA

OINARRI KARTOGRAFIKOA

EGUNGO PARKE FOTOVOLTAIKOA

AZPIESTAZIO ELEKTRIKOA

AZPIEGITURA ELEKTRIKOA

UDALERRIEN ARTEKO MUGAK

KODEA:

PLANOA:

- ATARIKO PLANOA
- PROIEKTUAREN PLANOA
- ERAIKUNTZARAKO PLANOA

EGILEA: JABE | DESKRIBAPENA | EGILEA | DATA

EUSKO JAURLARITZA GOBIERNO VASCO
EKONOMIAREN GARAPEN, JASANGARRITASUN ETA INGURUMEN SAILA
DEPARTAMENTO DE DESARROLLO ECONÓMICO, SOSTENIBILIDAD Y MEDIO AMBIENTE

PROJEKTU

EUSKADIKO ENERGIA BERRIZTAGARRIEN LURRALDEAREN PLAN SEKTORIALA EGITEKO ETA IZAPIDETZEKO LAGUNTZA TEKNIKOA.
ESPEDIENTE-ZENBAKIA: DESMA/010SV/2022

Kodea: P1744A

EGILEA

saitec engineering aytasa abogados y técnicos asociados S.L.

ESKALA

1:50.000

Zenbakizkoa

490 0 490 980 1.470 m

Grafikoa Original UNE A-3

DATA

APIRILA 2023

PLANOAREN IZENBURUA

LURRALDE ANTOLAMENDU-PLANOAK
EGUZKI-ENERGIA FOTOVOLTAIKOAREN ZONIFIKAZIOA LURSAILEAN

Izenburua: EGUZKI-ENERGIA FOTOVOLTAIKOAREN BATERAKO ZONIFIKAZIOAREN XEHETASUNA LURSAILEAN

PLANOAREN IZENA

PLANO-ZNB 1.1.4

ORRI-ZNB 52 TIK 88

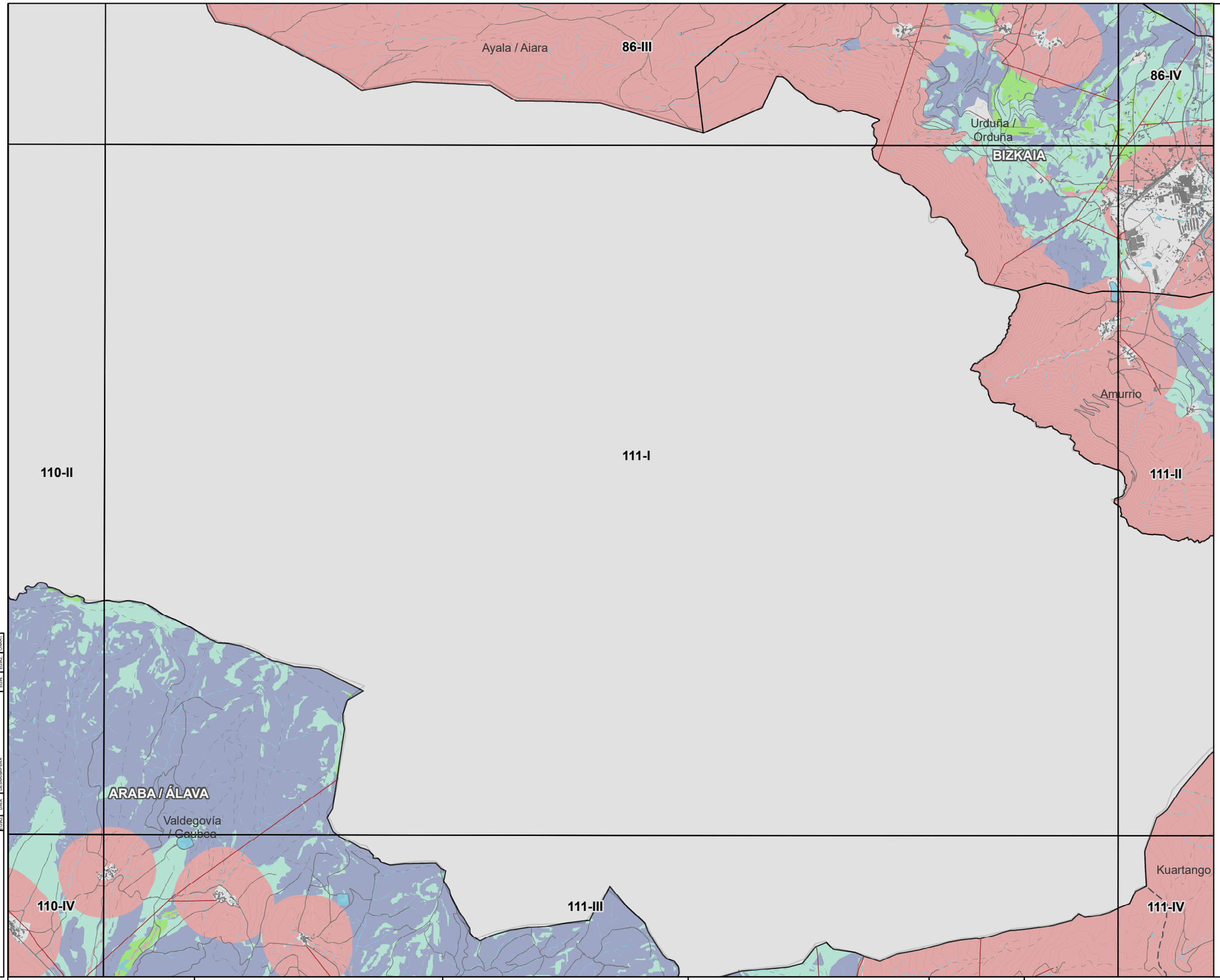

LEGENDA

- HAUTATUTAKO KOKAPEN-EREMUAK
- ESKLUSIOGUNEAK

EGOKITASUNA

- ALTUA
- ERTAINA
- BAXUA
- OSO BAXUA

OINARRI KARTOGRAFIKOA

- EGUNGO PARKE FOTOVOLTAIKOA
- AZPIESTAZIO ELEKTRIKOA
- AZPIEGITURA ELEKTRIKOA
- UDALERRIEN ARTEKO MUGAK

KODEA:

PLANOA:
- ATARIKO PLANOA
- PROIEKTUAREN PLANOA
- ERAIKUNTZARAKO PLANOA

EGIAZ	DATA	DESKRIBAPENA	EGIN	EGIAZ	ONART

EUSKO JAURLARITZA GOBIERNO VASCO
EKONOMIAREN GARAPEN, JASANGARRITASUN ETA INGURUMEN SAILA
DEPARTAMENTO DE DESARROLLO ECONÓMICO, SOSTENIBILIDAD Y MEDIO AMBIENTE

PROJEKTU
EUSKADIKO ENERGIA BERRIZTAGARRIEN LURRALDEAREN PLAN SEKTORIALA EGITEKO ETA IZAPIDETZEKO LAGUNTZA TEKNIKOA.
ESPEDIENTE-ZENBAKIA: DESMA/010SV/2022
Kodea: P1744A

EGILEA
saitec engineering
aytasa abogados y técnicos asociados S.L.

ESKALA
1:50.000
490 0 490 980 1.470 m
Zenbakizkoa | Grafikoa | Original UNE A-3

DATA
APIRILA 2023

PLANOAREN IZENBURUA
LURRALDE ANTOLAMENDU-PLANOAK
EGUZKI-ENERGIA FOTOVOLTAIKOAREN ZONIFIKAZIOA LURSAILEAN
Izenburua: EGUZKI-ENERGIA FOTOVOLTAIKOAREN BATERAKO ZONIFIKAZIOAREN XEHETASUNA LURSAILEAN

PLANOAREN IZENA

PLANO-ZNB 1.1.4
ORRI-ZNB 53 TIK 88

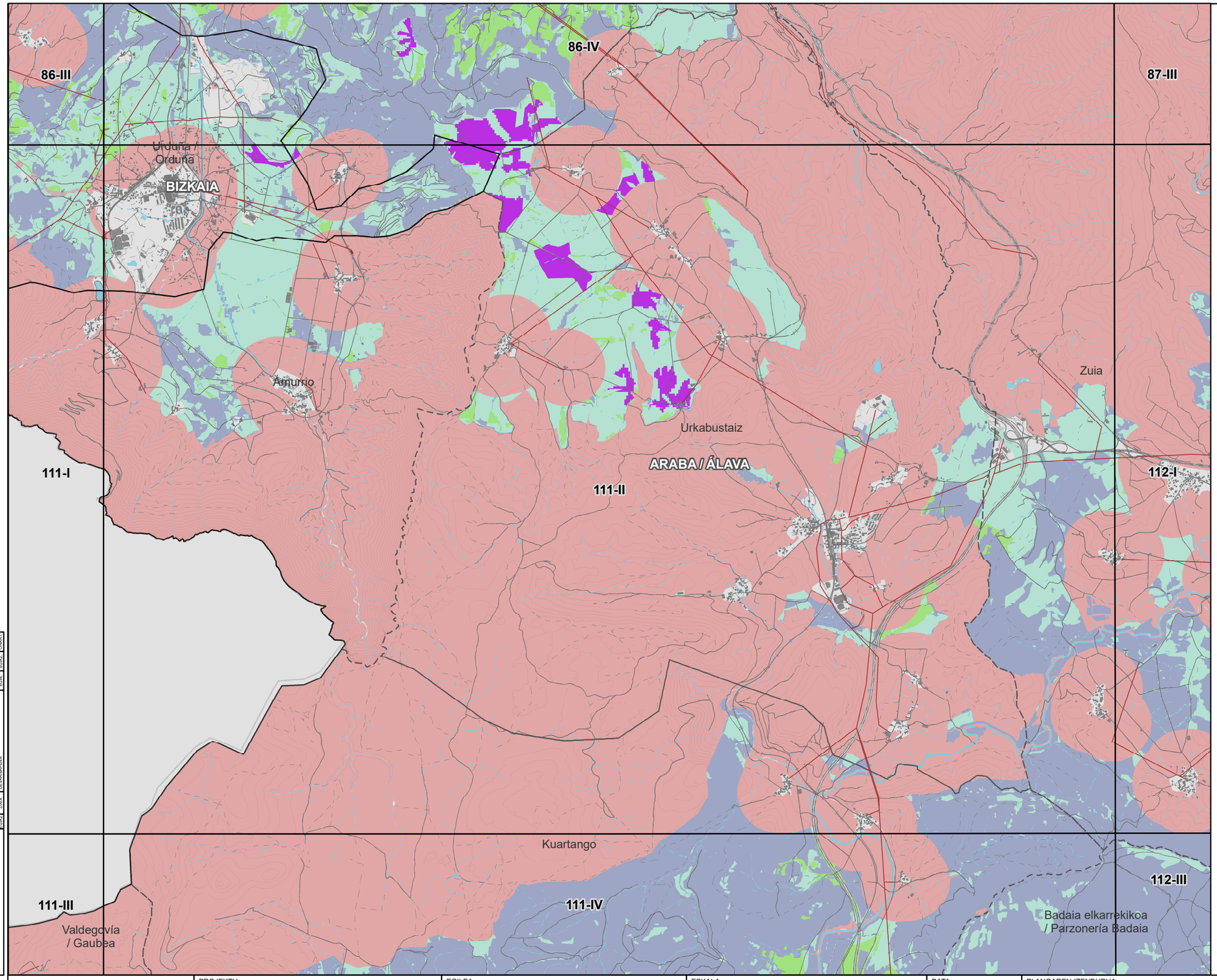

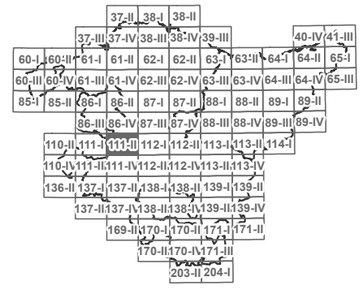

N
W E
S

LEGENDA

- HAUTATUTAKO KOKAPEN-EREMUAK
- ESKLUSIOGUNEAK

EGOKITASUNA

- ALTUA
- ERTAINA
- BAXUA
- OSO BAXUA

OINARRI KARTOGRAFIKOA

- EGUNGO PARKE FOTOVOLTAIKOA
- AZPIESTAZIO ELEKTRIKOA
- AZPIEGITURA ELEKTRIKOA
- UDALERRIEN ARTEKO MUGAK

KODEA:
PLANOA: ATARIKO PLANOA / PROIEKTUAREN PLANOA / ERAIKUNTZARAKO PLANOA

EGIAZ	DATA	DESKRIBAPENA	EGIN	EGIAZ	ONART

EUSKO JAURLARITZA GOBIERNO VASCO
EKONOMIAREN GARAPEN, JASANGARRITASUN ETA INGURUMEN SAILA
DEPARTAMENTO DE DESARROLLO ECONÓMICO, SOSTENIBILIDAD Y MEDIO AMBIENTE

PROJEKTU
EUSKADIKO ENERGIA BERRIZTAGARRIEN LURRALDEAREN PLAN SEKTORIALA EGITEKO ETA IZAPIDETZEKO LAGUNTZA TEKNIKOA.
ESPEDIENTE-ZENBAKIA: DESMA/010SV/2022
Kodea: P1744A

EGILEA
saitec engineering
aytasa abogados y técnicos asociados S.L.

ESKALA
1:50.000
Zenbakizkoa
490 0 490 980 1.470 m
Grafikoa
Original UNE A-3

DATA
APIRILA 2023

PLANOAREN IZENBURUA
LURRALDE ANTOLAMENDU-PLANOAK
EGUZKI-ENERGIA FOTOVOLTAIKOAREN ZONIFIKAZIOA LURSAILEAN
Izenburua: EGUZKI-ENERGIA FOTOVOLTAIKOAREN BATERAKO ZONIFIKAZIOAREN XEHETASUNA LURSAILEAN

PLANOAREN IZENA

PLANO-ZNB	ORRI-ZNB
1.1.4	54 TIK 88

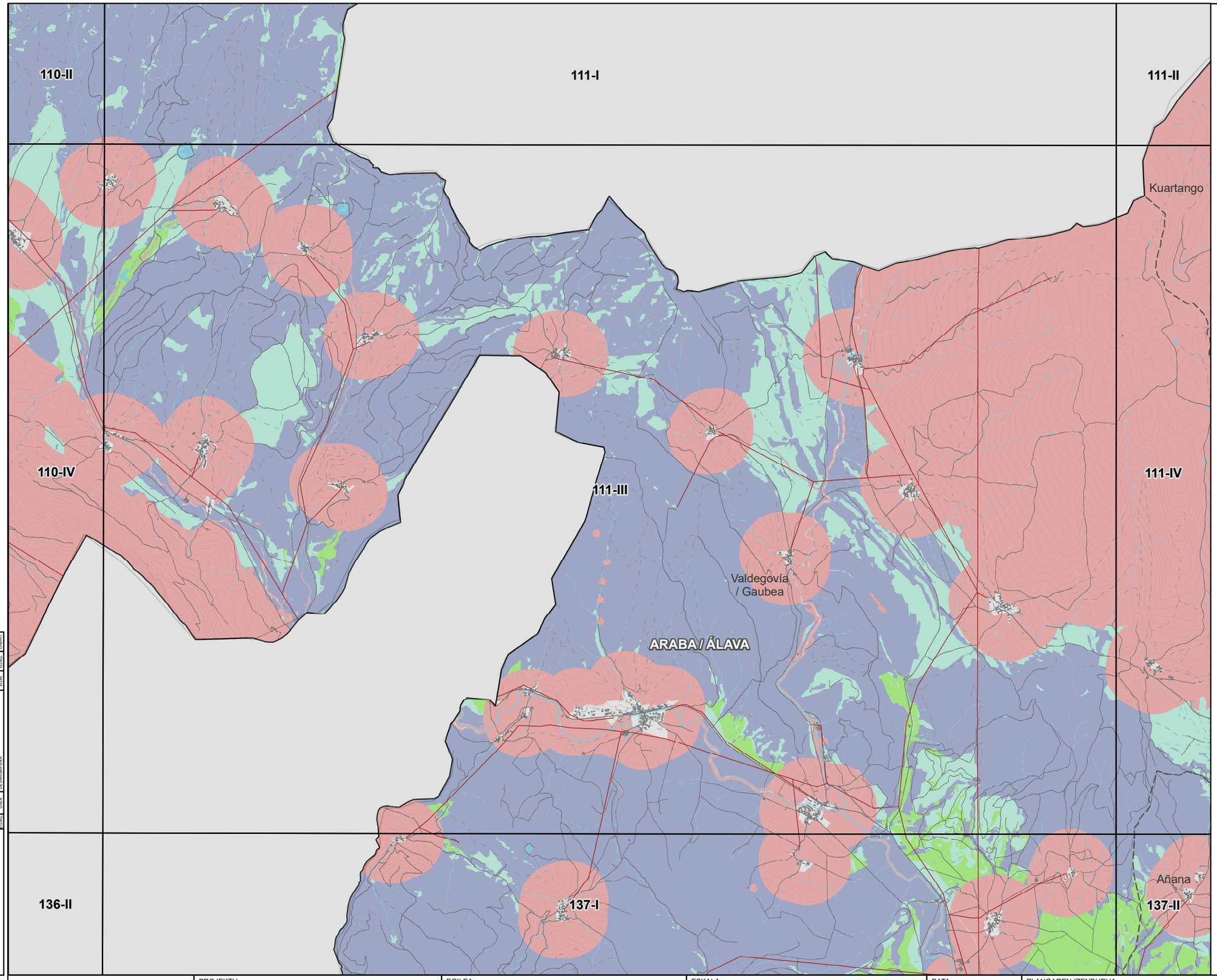

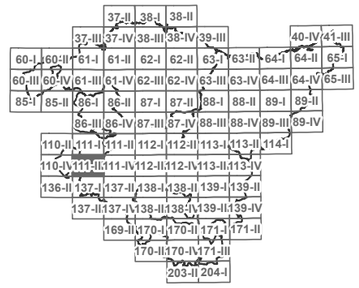

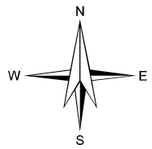

LEGENDA

- HAUTATUTAKO KOKAPEN-EREMUAK
- ESKLUSIOGUNEAK

EGOKITASUNA

- ALTUA
- ERTAINA
- BAXUA
- OSO BAXUA

OINARRI KARTOGRAFIKOA

- EGUNGO PARKE FOTOVOLTAIKOA
- AZPIESTAZIO ELEKTRIKOA
- AZPIEGITURA ELEKTRIKOA
- UDALERRIEN ARTEKO MUGAK

KODEA:

PLANOA:
- ATARIKO PLANOA
- PROIEKTUAREN PLANOA
- ERAIKUNTZARAKO PLANOA

EGIAZ	DATA	DESKRIBAPENA	EGIN	EGIAZ	ONART

EUSKO JAURLARITZA — EKONOMIAREN GARAPEN, JASANGARRITASUN ETA INGURUMEN SAILA

GOBIERNO VASCO — DEPARTAMENTO DE DESARROLLO ECONÓMICO, SOSTENIBILIDAD Y MEDIO AMBIENTE

PROJEKTU

EUSKADIKO ENERGIA BERRIZTAGARRIEN LURRALDEAREN PLAN SEKTORIALA EGITEKO ETA IZAPIDETZEKO LAGUNTZA TEKNIKOA.
ESPEDIENTE-ZENBAKIA: DESMA/010SV/2022

Kodea: P1744A

EGILEA

saitec engineering — aytasa abogados y técnicos asociados S.L.

ESKALA

1:50.000 — Zenbakizkoa

490 0 490 980 1.470 m — Grafikoa — Original UNE A-3

DATA

APIRILA 2023

PLANOAREN IZENBURUA

LURRALDE ANTOLAMENDU-PLANOAK
EGUZKI-ENERGIA FOTOVOLTAIKOAREN ZONIFIKAZIOA LURSAILEAN

Izenburua: EGUZKI-ENERGIA FOTOVOLTAIKOAREN BATERAKO ZONIFIKAZIOAREN XEHETASUNA LURSAILEAN

PLANOAREN IZENA

PLANO-ZNB	ORRI-ZNB
1.1.4	55 TIK 88

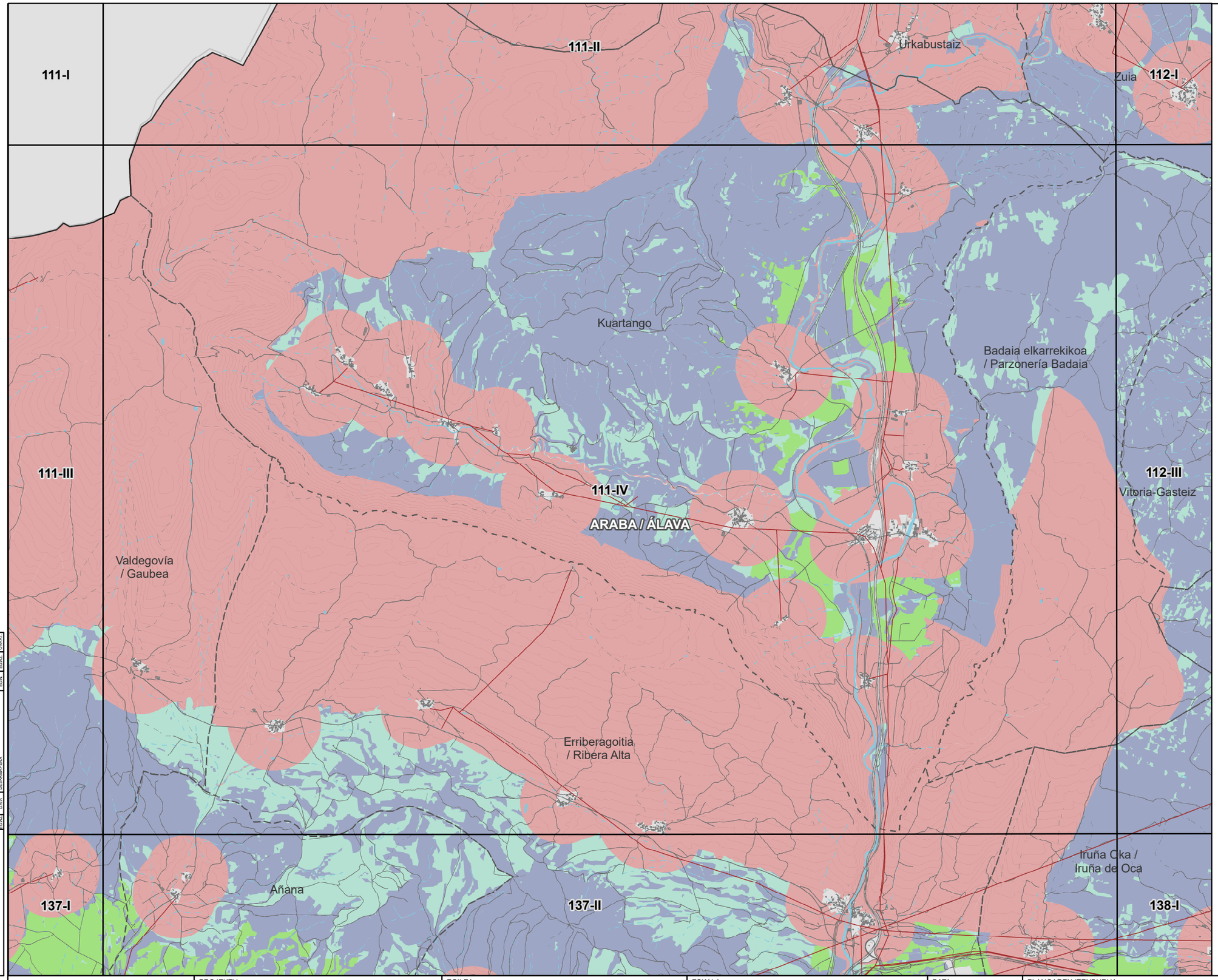

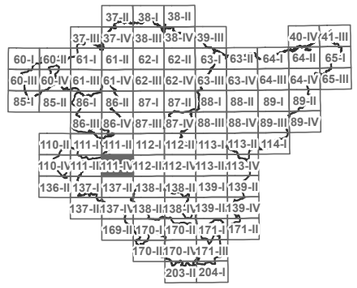

N
W E
S

LEGENDA

- HAUTATUTAKO KOKAPEN-EREMUAK
- ESKLUSIOGUNEAK

EGOKITASUNA

- ALTUA
- ERTAINA
- BAXUA
- OSO BAXUA

OINARRI KARTOGRAFIKOA

- EGUNGO PARKE FOTOVOLTAIKOA
- AZPIESTAZIO ELEKTRIKOA
- AZPIEGITURA ELEKTRIKOA
- UDALERRIEN ARTEKO MUGAK

KODEA:
PLANOA: ATARIKO PLANOA / PROIEKTUAREN PLANOA / ERAIKUNTZARAKO PLANOA

EGIAZ	DATA	DESKRIBAPENA	EGIN	EGIAZ	ONART

EUSKO JAURLARITZA / GOBIERNO VASCO
EKONOMIAREN GARAPEN, JASANGARRITASUN ETA INGURUMEN SAILA
DEPARTAMENTO DE DESARROLLO ECONÓMICO, SOSTENIBILIDAD Y MEDIO AMBIENTE

PROJEKTU
EUSKADIKO ENERGIA BERRIZTAGARRIEN LURRALDEAREN PLAN SEKTORIALA EGITEKO ETA IZAPIDETZEKO LAGUNTZA TEKNIKOA.
ESPEDIENTE-ZENBAKIA: DESMA/010SV/2022
Kodea: P1744A

EGILEA
saitec engineering
aytasa abogados y técnicos asociados S.L.

ESKALA
1:50.000
490 0 490 980 1.470 m
Zenbakizkoa | Grafikoa | Original UNE A-3

DATA
APIRILA 2023

PLANOAREN IZENBURUA
LURRALDE ANTOLAMENDU-PLANOAK
EGUZKI-ENERGIA FOTOVOLTAIKOAREN ZONIFIKAZIOA LURSAILEAN
Izenburua: EGUZKI-ENERGIA FOTOVOLTAIKOAREN BATERAKO ZONIFIKAZIOAREN XEHETASUNA LURSAILEAN

PLANOAREN IZENA

PLANO-ZNB 1.1.4
ORRI-ZNB 56 TIK 88

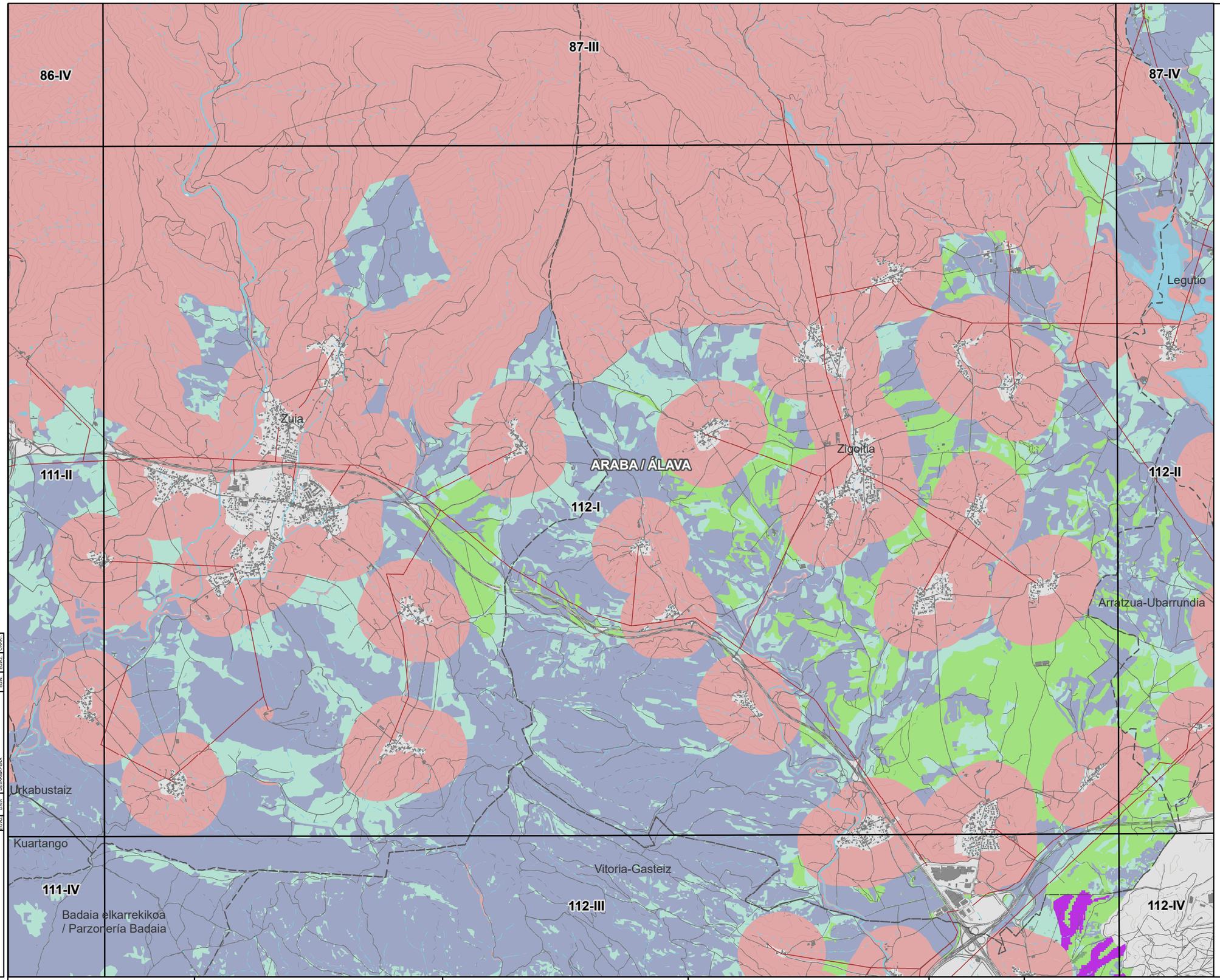

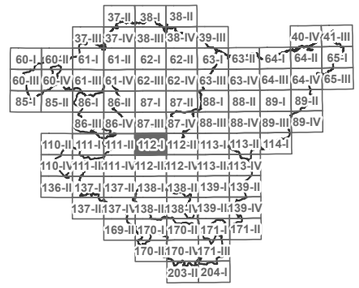

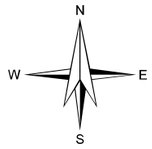

LEGENDA

- HAUTATUTAKO KOKAPEN-EREMUAK
- ESKLUSIOGUNEAK

EGOKITASUNA

- ALTUA
- ERTAINA
- BAXUA
- OSO BAXUA

OINARRI KARTOGRAFIKOA

- EGUNGO PARKE FOTOVOLTAIKOA
- AZPIESTAZIO ELEKTRIKOA
- AZPIEGITURA ELEKTRIKOA
- UDALERRIEN ARTEKO MUGAK

KODEA:	EGOERA	DESKRIBAPENA	DATA	EGILEA
PLANOA: ■ ATARIKO PLANOA □ PROIEKTUAREN PLANOA □ ERAIKUNTZARAKO PLANOA				

EUSKO JAURLARITZA GOBIERNO VASCO
EKONOMIAREN GARAPEN, JASANGARRITASUN ETA INGURUMEN SAILA
DEPARTAMENTO DE DESARROLLO ECONÓMICO, SOSTENIBILIDAD Y MEDIO AMBIENTE

PROJEKTU
EUSKADIKO ENERGIA BERRIZTAGARRIEN LURRALDEAREN PLAN SEKTORIALA EGITEKO ETA IZAPIDETZEKO LAGUNTZA TEKNIKOA.
ESPEDIENTE-ZENBAKIA: DESMA/010SV/2022
Kodea: P1744A

EGILEA
saitec engineering
aytasa abogados y técnicos asociados S.L.

ESKALA
1:50.000
Zenbakizkoa
490 0 490 980 1.470 m
Grafikoa Original UNE A-3

DATA
ABENDUA 2022

PLANOAREN IZENBURUA
LURRALDE ANTOLAMENDU-PLANOAK
EGUZKI-ENERGIA FOTOVOLTAIKOAREN ZONIFIKAZIOA LURSAILEAN
Izenburua: EGUZKI-ENERGIA FOTOVOLTAIKOAREN BATERAKO ZONIFIKAZIOAREN XEHETASUNA LURSAILEAN

PLANOAREN IZENA

PLANO-ZNB	ORRI-ZNB
1.1.4	57 TIK 88

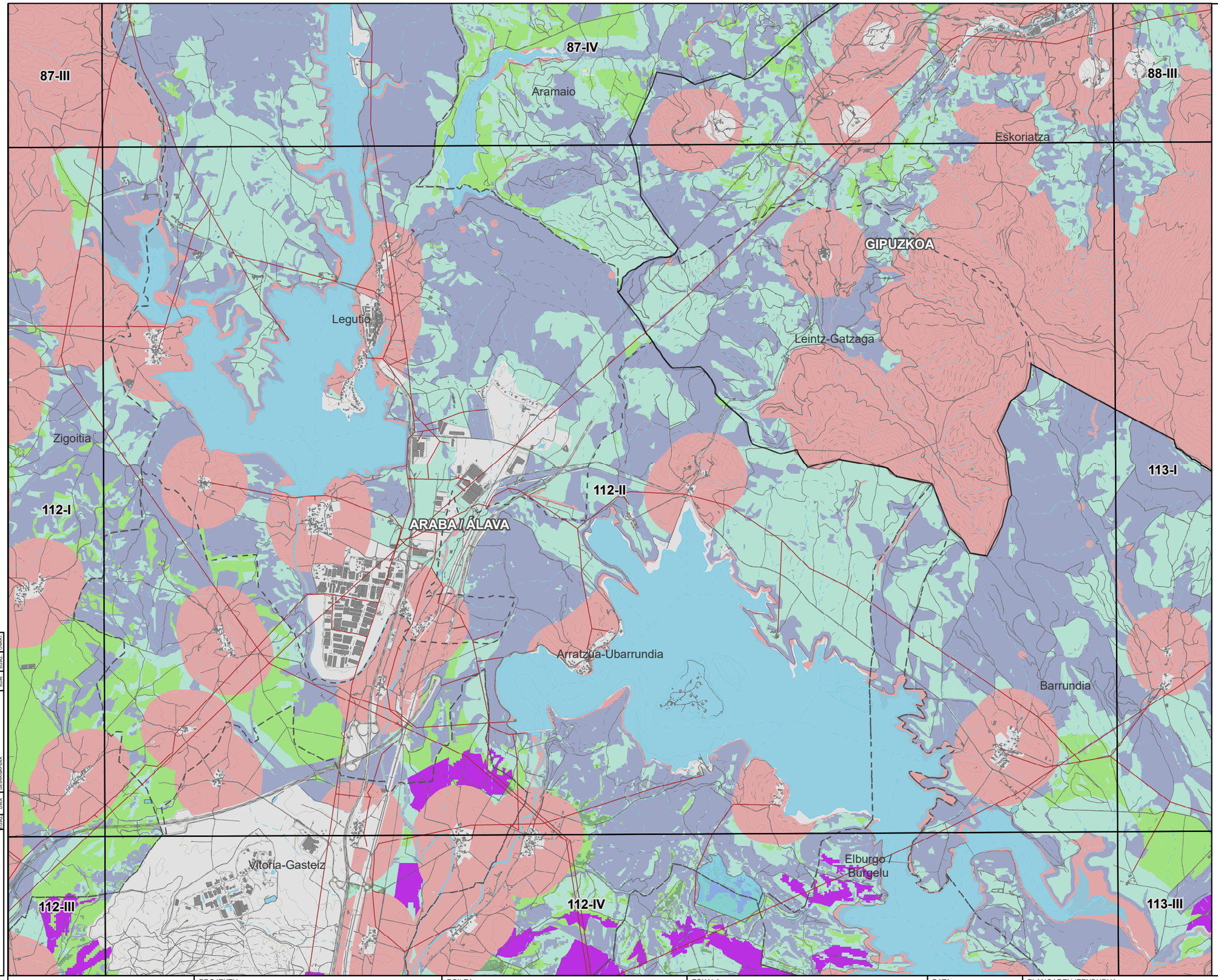

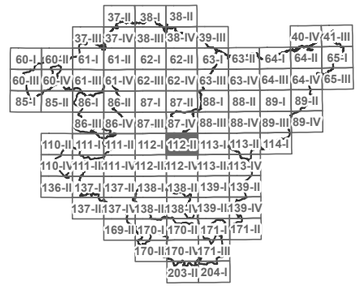

N
W E
S

LEGENDA

- HAUTATUTAKO KOKAPEN-EREMUAK
- ESKLUSIOGUNEAK

EGOKITASUNA

- ALTUA
- ERTAINA
- BAXUA
- OSO BAXUA

OINARRI KARTOGRAFIKOA

- EGUNGO PARKE FOTOVOLTAIKOA
- AZPIESTAZIO ELEKTRIKOA
- AZPIEGITURA ELEKTRIKOA
- UDALERRIEN ARTEKO MUGAK

KODEA:
PLANOA: ATARIKO PLANOA / PROIEKTUAREN PLANOA / ERAIKUNTZARAKO PLANOA

EGIAZ	DATA	DESKRIBAPENA	EGIN	EGIAZ	ONART

EUSKO JAURLARITZA / GOBIERNO VASCO
EKONOMIAREN GARAPEN, JASANGARRITASUN ETA INGURUMEN SAILA
DEPARTAMENTO DE DESARROLLO ECONÓMICO, SOSTENIBILIDAD Y MEDIO AMBIENTE

PROJEKTU
EUSKADIKO ENERGIA BERRIZTAGARRIEN LURRALDEAREN PLAN SEKTORIALA EGITEKO ETA IZAPIDETZEKO LAGUNTZA TEKNIKOA.
ESPEDIENTE-ZENBAKIA: DESMA/010SV/2022
Kodea: P1744A

EGILEA
saitec engineering
aytasa abogados y técnicos asociados S.L.

ESKALA
1:50.000
Zenbakizkoa
490 0 490 980 1.470 m
Grafikoa
Original UNE A-3

DATA
APIRILA 2023

PLANOAREN IZENBURUA
LURRALDE ANTOLAMENDU-PLANOAK
EGUZKI-ENERGIA FOTOVOLTAIKOAREN ZONIFIKAZIOA LURSAILEAN
Izenburua: EGUZKI-ENERGIA FOTOVOLTAIKOAREN BATERAKO ZONIFIKAZIOAREN XEHETASUNA LURSAILEAN

PLANOAREN IZENA

PLANO-ZNB	ORRI-ZNB
1.1.4	58 TIK 88

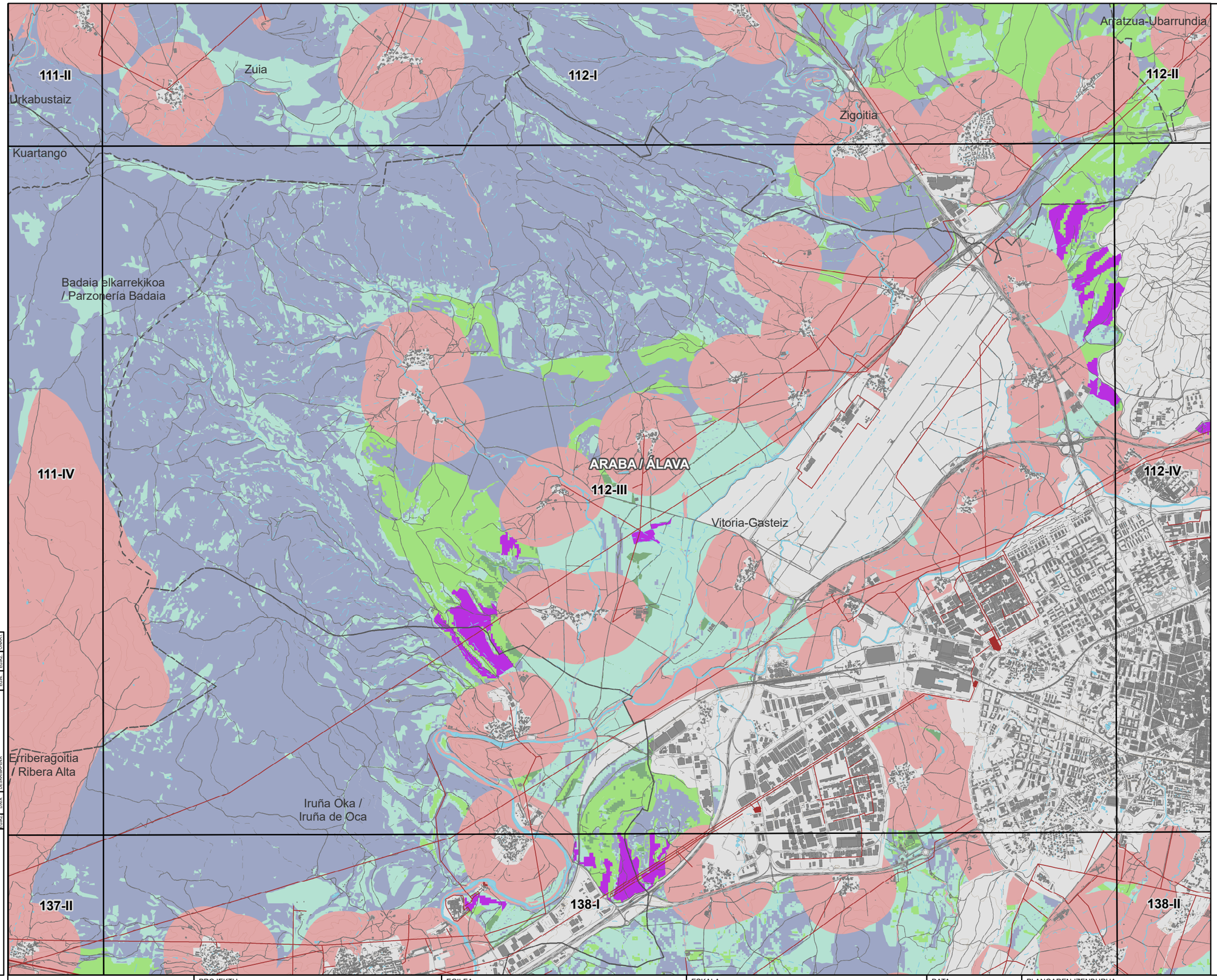

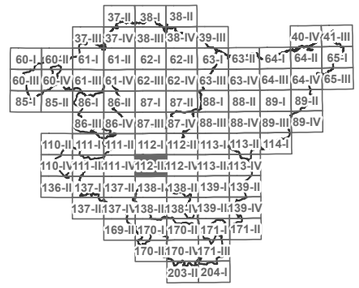

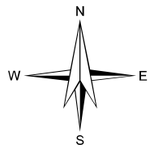

LEGENDA

- HAUTATUTAKO KOKAPEN-EREMUAK
- ESKLUSIOGUNEAK

EGOKITASUNA

- ALTUA
- ERTAINA
- BAXUA
- OSO BAXUA

OINARRI KARTOGRAFIKOA

- EGUNGO PARKE FOTOVOLTAIKOA
- AZPIESTAZIO ELEKTRIKOA
- AZPIEGITURA ELEKTRIKOA
- UDALERRIEN ARTEKO MUGAK

KODEA:
PLANOA:
- ATARIKO PLANOA
- PROIEKTUAREN PLANOA
- ERAIKUNTZARAKO PLANOA

EGIAZ	DATA	DESKRIBAPENA	EGIN	EGIAZ	ONART

EUSKO JAURLARITZA / GOBIERNO VASCO
EKONOMIAREN GARAPEN, JASANGARRITASUN ETA INGURUMEN SAILA
DEPARTAMENTO DE DESARROLLO ECONÓMICO, SOSTENIBILIDAD Y MEDIO AMBIENTE

PROJEKTU
EUSKADIKO ENERGIA BERRIZTAGARRIEN LURRALDEAREN PLAN SEKTORIALA EGITEKO ETA IZAPIDETZEKO LAGUNTZA TEKNIKOA.
ESPEDIENTE-ZENBAKIA: DESMA/010SV/2022
Kodea: P1744A

EGILEA
saitec engineering
aytasa abogados y técnicos asociados S.L.

ESKALA
1:50.000
Zenbakizkoa
490 0 490 980 1.470 m
Grafikoa
Original UNE A-3

DATA
ABENDUA 2022

PLANOAREN IZENBURUA
LURRALDE ANTOLAMENDU-PLANOAK
EGUZKI-ENERGIA FOTOVOLTAIKOAREN ZONIFIKAZIOA LURSAILEAN
Izenburua: EGUZKI-ENERGIA FOTOVOLTAIKOAREN BATERAKO ZONIFIKAZIOAREN XEHETASUNA LURSAILEAN

PLANOAREN IZENA

PLANO-ZNB 1.1.4
ORRI-ZNB 59 TIK 88

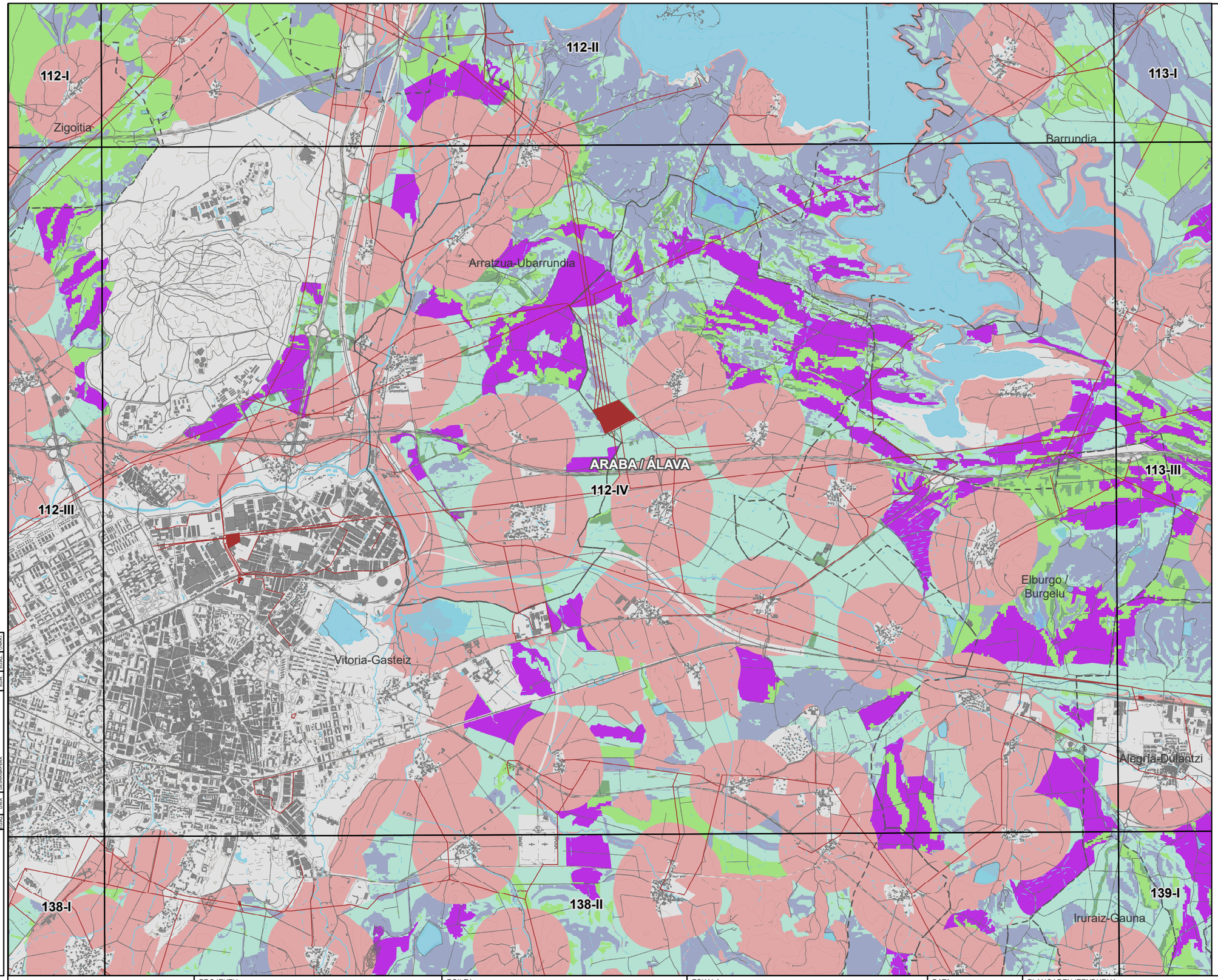

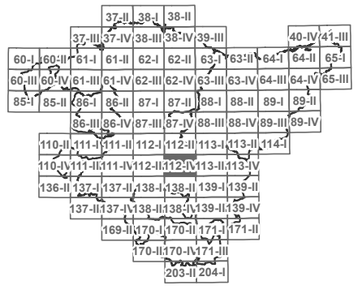

N
W E
S

LEGENDA

- HAUTATUTAKO KOKAPEN-EREMUAK
- ESKLUSIOGUNEAK

EGOKITASUNA

- ALTUA
- ERTAINA
- BAXUA
- OSO BAXUA

OINARRI KARTOGRAFIKOA

- EGUNGO PARKE FOTOVOLTAIKOA
- AZPIESTAZIO ELEKTRIKOA
- AZPIEGITURA ELEKTRIKOA
- UDALERRIEN ARTEKO MUGAK

KODEA:
PLANOA: ATARIKO PLANOA / PROIEKTUAREN PLANOA / ERAIKUNTZARAKO PLANOA

EGIAZ	DATA	DESKRIBAPENA	EGIN	EGIAZ	ONARTI

EUSKO JAURLARITZA GOBIERNO VASCO
EKONOMIAREN GARAPEN, JASANGARRITASUN ETA INGURUMEN SAILA
DEPARTAMENTO DE DESARROLLO ECONÓMICO, SOSTENIBILIDAD Y MEDIO AMBIENTE

PROJEKTU
EUSKADIKO ENERGIA BERRIZTAGARRIEN LURRALDEAREN PLAN SEKTORIALA EGITEKO ETA IZAPIDETZEKO LAGUNTZA TEKNIKOA.
ESPEDIENTE-ZENBAKIA: DESMA/010SV/2022
Kodea: P1744A

EGILEA
saitec engineering
aytasa abogados y técnicos asociados S.L.

ESKALA
1:50.000
Zenbakizkoa
490 0 490 980 1.470 m
Grafikoa
Original UNE A-3

DATA
ABENDUA 2022

PLANOAREN IZENBURUA
LURRALDE ANTOLAMENDU-PLANOAK
EGUZKI-ENERGIA FOTOVOLTAIKOAREN ZONIFIKAZIOA LURSAILEAN
Izenburua: EGUZKI-ENERGIA FOTOVOLTAIKOAREN BATERAKO ZONIFIKAZIOAREN XEHETASUNA LURSAILEAN

PLANOAREN IZENA

PLANO-ZNB	ORRI-ZNB
1.1.4	60 TIK 88

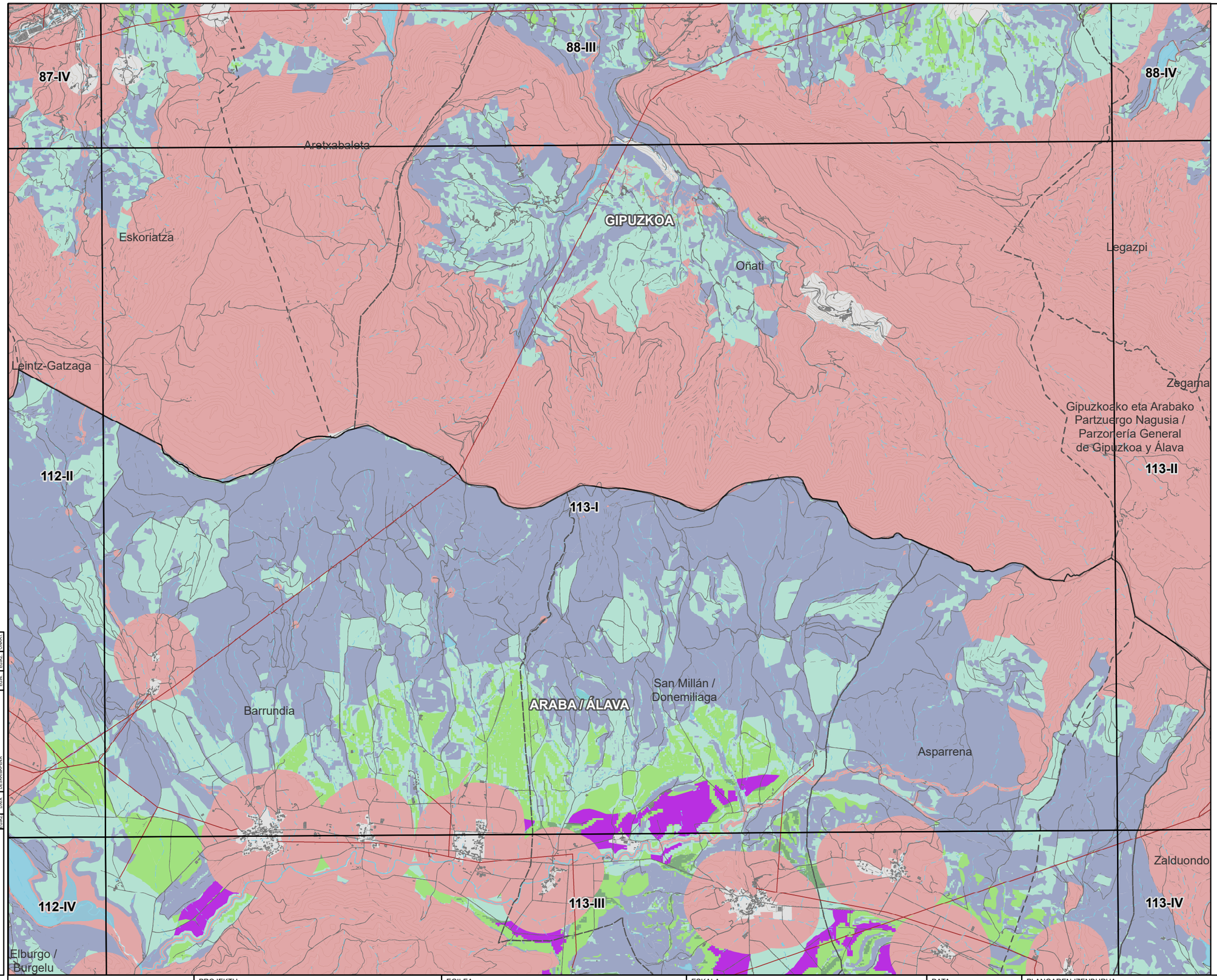

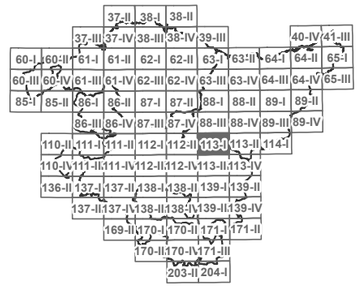

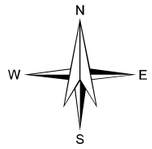

LEGENDA

- HAUTATUTAKO KOKAPEN-EREMUAK
- ESKLUSIOGUNEAK

EGOKITASUNA

- ALTUA
- ERTAINA
- BAXUA
- OSO BAXUA

OINARRI KARTOGRAFIKOA

- EGUNGO PARKE FOTOVOLTAIKOA
- AZPIESTAZIO ELEKTRIKOA
- AZPIEGITURA ELEKTRIKOA
- UDALERRIEN ARTEKO MUGAK

KODEA:

PLANOA: ■ ATARIKO PLANOA □ PROIEKTUAREN PLANOA □ ERAIKUNTZARAKO PLANOA

EGILEA: EGILEA | EGILEAREN SINADURA | DATA | GRAFIKOA

EGILEAREN SINADURA: GAIA | DESKRIBAPENA | EGOERA | EGILEA | DATA

EUSKO JAURLARITZA GOBIERNO VASCO
EKONOMIAREN GARAPEN, JASANGARRITASUN ETA INGURUMEN SAILA
DEPARTAMENTO DE DESARROLLO ECONÓMICO, SOSTENIBILIDAD Y MEDIO AMBIENTE

PROJEKTU
EUSKADIKO ENERGIA BERRIZTAGARRIEN LURRALDEAREN PLAN SEKTORIALA EGITEKO ETA IZAPIDETZEKO LAGUNTZA TEKNIKOA.
ESPEDIENTE-ZENBAKIA: DESMA/010SV/2022
Kodea: P1744A

EGILEA
saitec engineering
aytasa abogados y técnicos asociados S.L.

ESKALA
1:50.000
Zenbakizkoa
490 0 490 980 1.470 m
Grafikoa
Original UNE A-3

DATA
APIRILA 2023

PLANOAREN IZENBURUA
LURRALDE ANTOLAMENDU-PLANOAK
EGUZKI-ENERGIA FOTOVOLTAIKOAREN ZONIFIKAZIOA LURSAILEAN
Izenburua: EGUZKI-ENERGIA FOTOVOLTAIKOAREN BATERAKO ZONIFIKAZIOAREN XEHETASUNA LURSAILEAN

PLANOAREN IZENA

PLANO-ZNB: 1.1.4
ORRI-ZNB: 61 TIK 88

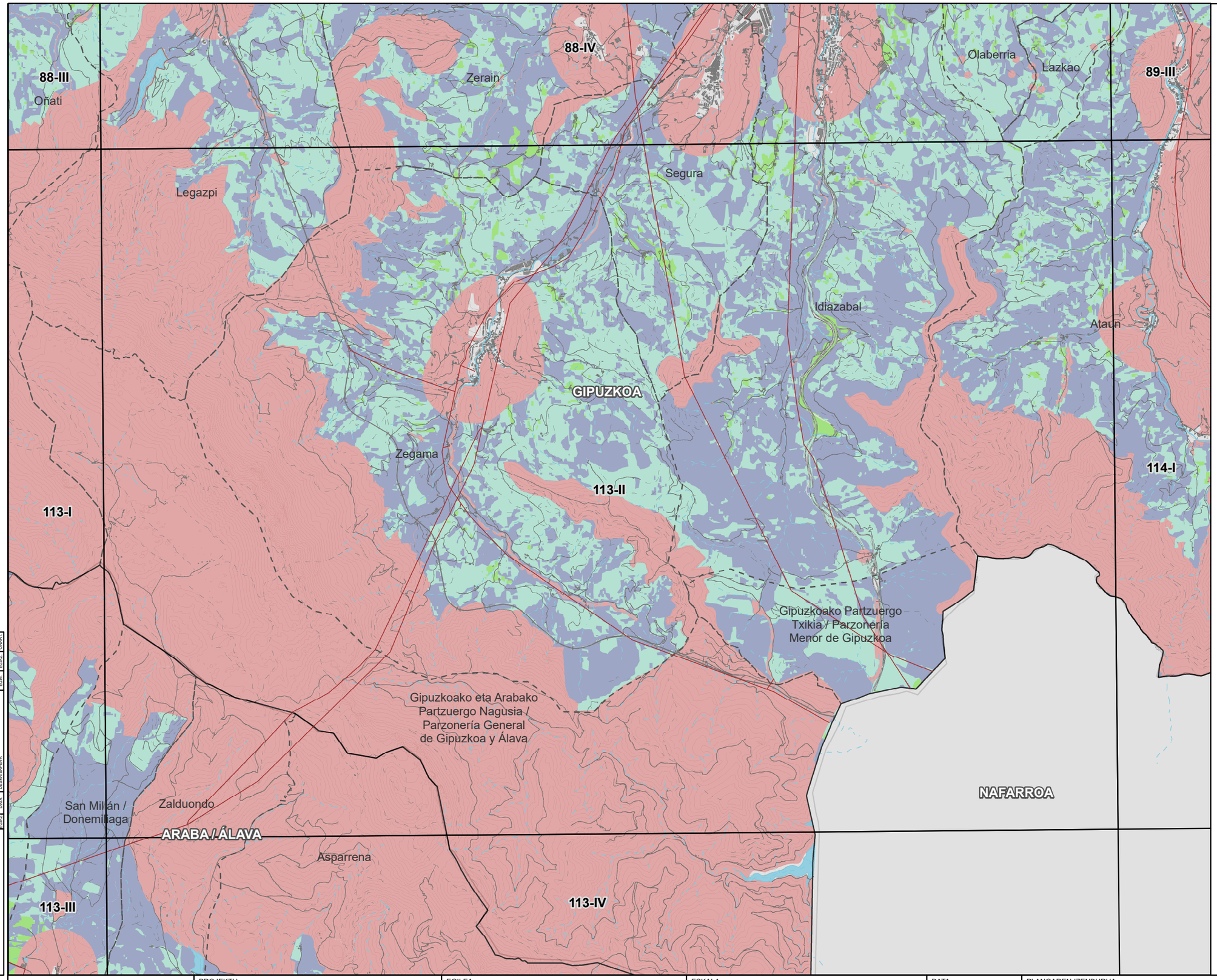

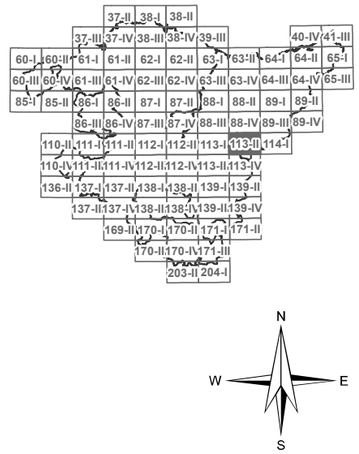

N
W E
S

LEGENDA

HAUTATUTAKO KOKAPEN-EREMUAK

ESKLUSIOGUNEAK

EGOKITASUNA

ALTUA

ERTAINA

BAXUA

OSO BAXUA

OINARRI KARTOGRAFIKOA

EGUNGO PARKE FOTOVOLTAIKOA

AZPIESTAZIO ELEKTRIKOA

AZPIEGITURA ELEKTRIKOA

UDALERRIEN ARTEKO MUGAK

KODEA:

PLANOA: ■ ATARIKO PLANOA □ PROIEKTUAREN PLANOA □ ERAIKUNTZARAKO PLANOA

EGOA: EGOA2 GMART

GSR: GSR/MAPAN: GMS: GMS2:

EUSKO JAURLARITZA GOBIERNO VASCO
EKONOMIAREN GARAPEN, JASANGARRITASUN ETA INGURUMEN SAILA
DEPARTAMENTO DE DESARROLLO ECONÓMICO, SOSTENIBILIDAD Y MEDIO AMBIENTE

PROJEKTU
EUSKADIKO ENERGIA BERRIZTAGARRIEN LURRALDEAREN PLAN SEKTORIALA EGITEKO ETA IZAPIDETZEKO LAGUNTZA TEKNIKOA.
ESPEDIENTE-ZENBAKIA: DESMA/010SV/2022
Kodea: P1744A

EGILEA
saitec engineering
aytasa abogados y técnicos asociados S.L.

ESKALA
1:50.000
Zenbakizkoa
490 0 490 980 1.470 m
Grafikoa
Original UNE A-3

DATA
APIRILA 2023

PLANOAREN IZENBURUA
LURRALDE ANTOLAMENDU-PLANOAK
EGUZKI-ENERGIA FOTOVOLTAIKOAREN ZONIFIKAZIOA LURSAILEAN
Izenburua: EGUZKI-ENERGIA FOTOVOLTAIKOAREN BATERAKO ZONIFIKAZIOAREN XEHETASUNA LURSAILEAN

PLANOAREN IZENA

PLANO-ZNB 1.1.4

ORRI-ZNB 62 TIK 88

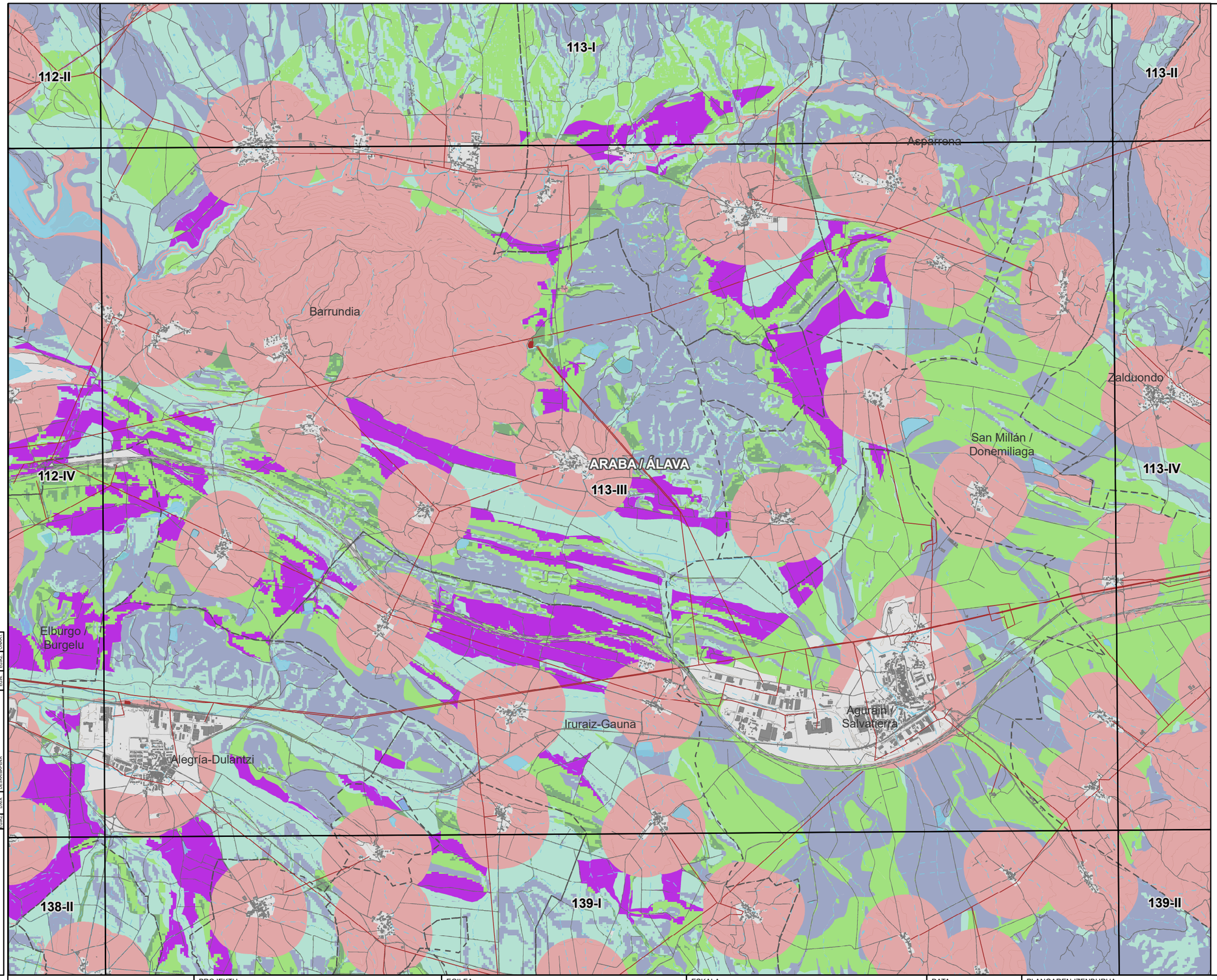

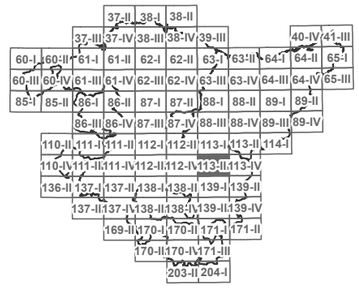

N
W E
S

LEGENDA

- HAUTATUTAKO KOKAPEN-EREMUAK
- ESKLUSIOGUNEAK

EGOKITASUNA

- ALTUA
- ERTAINA
- BAXUA
- OSO BAXUA

OINARRI KARTOGRAFIKOA

- EGUNGO PARKE FOTOVOLTAIKOA
- AZPIESTAZIO ELEKTRIKOA
- AZPIEGITURA ELEKTRIKOA
- UDALERRIEN ARTEKO MUGAK

KODEA:
PLANOA: ATARIKO PLANOA / PROIEKTUAREN PLANOA / ERAIKUNTZARAKO PLANOA

EGIAZ	DATA	DESKRIBAPENA	EGIN	EGIAZ	ONARTU

EUSKO JAURLARITZA GOBIERNO VASCO
EKONOMIAREN GARAPEN, JASANGARRITASUN ETA INGURUMEN SAILA
DEPARTAMENTO DE DESARROLLO ECONÓMICO, SOSTENIBILIDAD Y MEDIO AMBIENTE

PROJEKTU
EUSKADIKO ENERGIA BERRIZTAGARRIEN LURRALDEAREN PLAN SEKTORIALA EGITEKO ETA IZAPIDETZEKO LAGUNTZA TEKNIKOA.
ESPEDIENTE-ZENBAKIA: DESMA/010SV/2022
Kodea: P1744A

EGILEA
saitec engineering
aytasa abogados y técnicos asociados S.L.

ESKALA
1:50.000
490 0 490 980 1.470 m
Zenbakizkoa | Grafikoa | Original UNE A-3

DATA
APIRILA 2023

PLANOAREN IZENBURUA
LURRALDE ANTOLAMENDU-PLANOAK
EGUZKI-ENERGIA FOTOVOLTAIKOAREN ZONIFIKAZIOA LURSAILEAN
Izenburua: EGUZKI-ENERGIA FOTOVOLTAIKOAREN BATERAKO ZONIFIKAZIOAREN XEHETASUNA LURSAILEAN

PLANOAREN IZENA

PLANO-ZNB	ORRI-ZNB
1.1.4	63 TIK 88

Zegama

Gipuzkoako Partzuergo Txikia / Parzonería Menor de Gipuzkoa

113-II

114-I

113-I

Gipuzkoako eta Arabako Partzuergo Nagusia / Parzonería General de Gipuzkoa y Álava

GIPUZKOA

Zalduondo

Asparrena

113-IV

NAFARROA

113-III

ARABA / ÁLAVA

San Millán / Donemiliaga

Entzia elkarrekikoa / Parzonería de Entzia

139-I

Agurain / Salvatierra

139-II

37-II 38-I 38-II
37-III 37-IV 38-III 38-IV 39-III 40-IV 41-III
60-I 60-II 61-I 61-II 62-I 62-II 63-I 63-II 64-I 64-II 65-I
60-III 60-IV 61-III 61-IV 62-III 62-IV 63-III 63-IV 64-III 64-IV 65-III
85-I 85-II 86-I 86-II 87-I 87-II 88-I 88-II 89-I 89-II
86-III 86-IV 87-III 87-IV 88-III 88-IV 89-III 89-IV
110-II 111-I 111-II 112-I 112-II 113-I 113-II 114-I
110-IV 111-III 111-IV 112-III 112-IV 113-III 113-IV
136-II 137-I 137-II 138-I 138-II 139-I 139-II
137-III 137-IV 138-III 138-IV 139-III 139-IV
169-II 170-I 170-II 171-I 171-II
170-III 170-IV 171-III
203-II 204-I

N
W E
S

LEGENDA

HAUTATUTAKO KOKAPEN-EREMUAK

ESKLUSIOGUNEAK

EGOKITASUNA

ALTUA

ERTAINA

BAXUA

OSO BAXUA

OINARRI KARTOGRAFIKOA

EGUNGO PARKE FOTOVOLTAIKOA

AZPIESTAZIO ELEKTRIKOA

AZPIEGITURA ELEKTRIKOA

UDALERRIEN ARTEKO MUGAK

KODEA:

PLANOA: ■ ATARIKO PLANOA □ PROIEKTUAREN PLANOA □ ERAIKUNTZARAKO PLANOA

EGILEA: DBFZ | EGILEA: IDEA | EGILEA: DESARROLLO | EGILEA: SOIN | EGILEA: EGAZ | EGILEA: DNMRT

EUSKO JAURLARITZA GOBIERNO VASCO
EKONOMIAREN GARAPEN, JASANGARRITASUN ETA INGURUMEN SAILA
DEPARTAMENTO DE DESARROLLO ECONÓMICO, SOSTENIBILIDAD Y MEDIO AMBIENTE

PROJEKTU
EUSKADIKO ENERGIA BERRIZTAGARRIEN LURRALDEAREN PLAN SEKTORIALA EGITEKO ETA IZAPIDETZEKO LAGUNTZA TEKNIKOA.
ESPEDIENTE-ZENBAKIA: DESMA/010SV/2022
Kodea: P1744A

EGILEA
saitec engineering
aytasa abogados y técnicos asociados S.L.

ESKALA
1:50.000
Zenbakizkoa
490 0 490 980 1.470 m
Grafikoa
Original UNE A-3

DATA
APIRILA 2023

PLANOAREN IZENBURUA
LURRALDE ANTOLAMENDU-PLANOAK
EGUZKI-ENERGIA FOTOVOLTAIKOAREN ZONIFIKAZIOA LURSAILEAN
Izenburua: EGUZKI-ENERGIA FOTOVOLTAIKOAREN BATERAKO ZONIFIKAZIOAREN XEHETASUNA LURSAILEAN

PLANOAREN IZENA

PLANO-ZNB 1.1.4

ORRI-ZNB 64 TIK 88

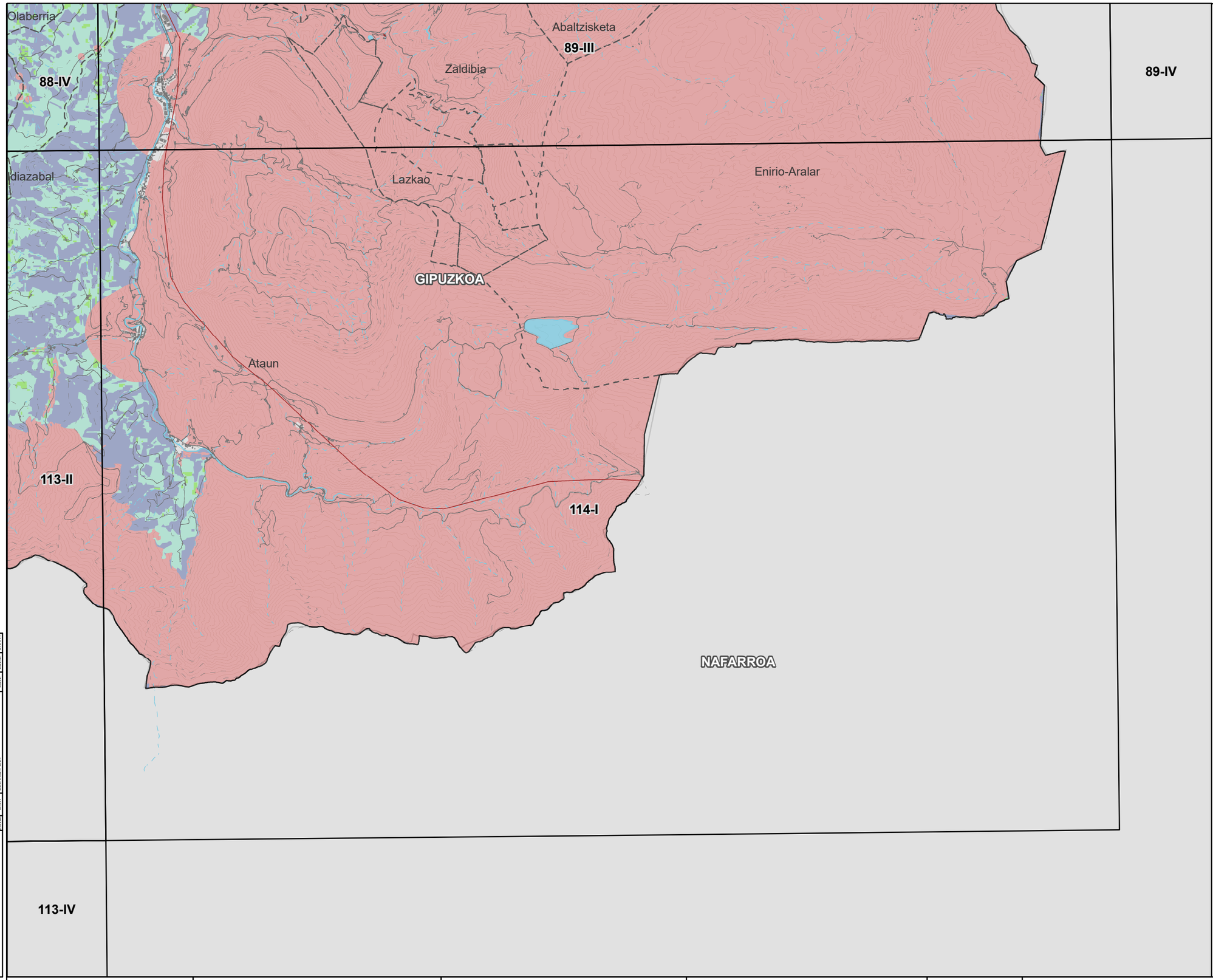

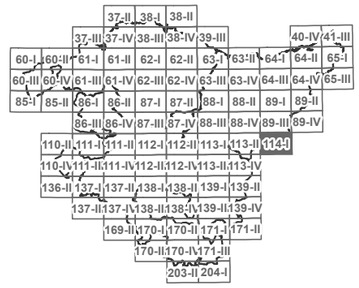

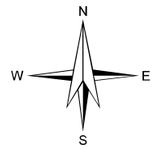

LEGENDA

- HAUTATUTAKO KOKAPEN-EREMUAK
- ESKLUSIOGUNEAK

EGOKITASUNA

- ALTUA
- ERTAINA
- BAXUA
- OSO BAXUA

OINARRI KARTOGRAFIKOA

- EGUNGO PARKE FOTOVOLTAIKOA
- AZPIESTAZIO ELEKTRIKOA
- AZPIEGITURA ELEKTRIKOA
- UDALERRIEN ARTEKO MUGAK

KODEA:

PLANOA:
- ATARIKO PLANOA
- PROIEKTUAREN PLANOA
- ERAIKUNTZARAKO PLANOA

EGIAZ	DATA	DESKRIBAPENA	EGIN	EGIAZ	ONART

EUSKO JAURLARITZA GOBIERNO VASCO
EKONOMIAREN GARAPEN, JASANGARRITASUN ETA INGURUMEN SAILA
DEPARTAMENTO DE DESARROLLO ECONÓMICO, SOSTENIBILIDAD Y MEDIO AMBIENTE

PROJEKTU
EUSKADIKO ENERGIA BERRIZTAGARRIEN LURRALDEAREN PLAN SEKTORIALA EGITEKO ETA IZAPIDETZEKO LAGUNTZA TEKNIKOA.
ESPEDIENTE-ZENBAKIA: DESMA/010SV/2022
Kodea: P1744A

EGILEA
saitec engineering
aytasa abogados y técnicos asociados S.L.

ESKALA
1:50.000
490 0 490 980 1.470 m
Zenbakizkoa | Grafikoa | Original UNE A-3

DATA
APIRILA 2023

PLANOAREN IZENBURUA
LURRALDE ANTOLAMENDU-PLANOAK
EGUZKI-ENERGIA FOTOVOLTAIKOAREN ZONIFIKAZIOA LURSAILEAN
Izenburua: EGUZKI-ENERGIA FOTOVOLTAIKOAREN BATERAKO ZONIFIKAZIOAREN XEHETASUNA LURSAILEAN

PLANOAREN IZENA

PLANO-ZNB 1.1.4
ORRI-ZNB 65 TIK 88



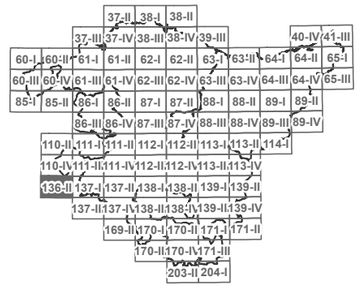

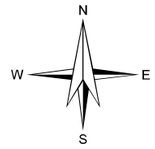

LEGENDA

- HAUTATUTAKO KOKAPEN-EREMUAK
- ESKLUSIOGUNEAK

EGOKITASUNA

- ALTUA
- ERTAINA
- BAXUA
- OSO BAXUA

OINARRI KARTOGRAFIKOA

- EGUNGO PARKE FOTOVOLTAIKOA
- AZPIESTAZIO ELEKTRIKOA
- AZPIEGITURA ELEKTRIKOA
- UDALERRIEN ARTEKO MUGAK

KODEA:

PLANOA:
- ATARIKO PLANOA
- PROIEKTUAREN PLANOA
- ERAIKUNTZARAKO PLANOA

EGIAZ	DATA	DESKRIBAPENA	EGIN	EGIAZ	ONART

EUSKO JAURLARITZA GOBIERNO VASCO
EKONOMIAREN GARAPEN, JASANGARRITASUN ETA INGURUMEN SAILA
DEPARTAMENTO DE DESARROLLO ECONÓMICO, SOSTENIBILIDAD Y MEDIO AMBIENTE

PROJEKTU
EUSKADIKO ENERGIA BERRIZTAGARRIEN LURRALDEAREN PLAN SEKTORIALA EGITEKO ETA IZAPIDETZEKO LAGUNTZA TEKNIKOA.
ESPEDIENTE-ZENBAKIA: DESMA/010SV/2022
Kodea: P1744A

EGILEA
saitec engineering
aytasa abogados y técnicos asociados S.L.

ESKALA
1:50.000
490 0 490 980 1.470 m
Zenbakizkoa | Grafikoa | Original UNE A-3

DATA
APIRILA 2023

PLANOAREN IZENBURUA
LURRALDE ANTOLAMENDU-PLANOAK
EGUZKI-ENERGIA FOTOVOLTAIKOAREN ZONIFIKAZIOA LURSAILEAN
Izenburua: EGUZKI-ENERGIA FOTOVOLTAIKOAREN BATERAKO ZONIFIKAZIOAREN XEHETASUNA LURSAILEAN

PLANOAREN IZENA

PLANO-ZNB 1.1.4
ORRI-ZNB 66 TIK 88

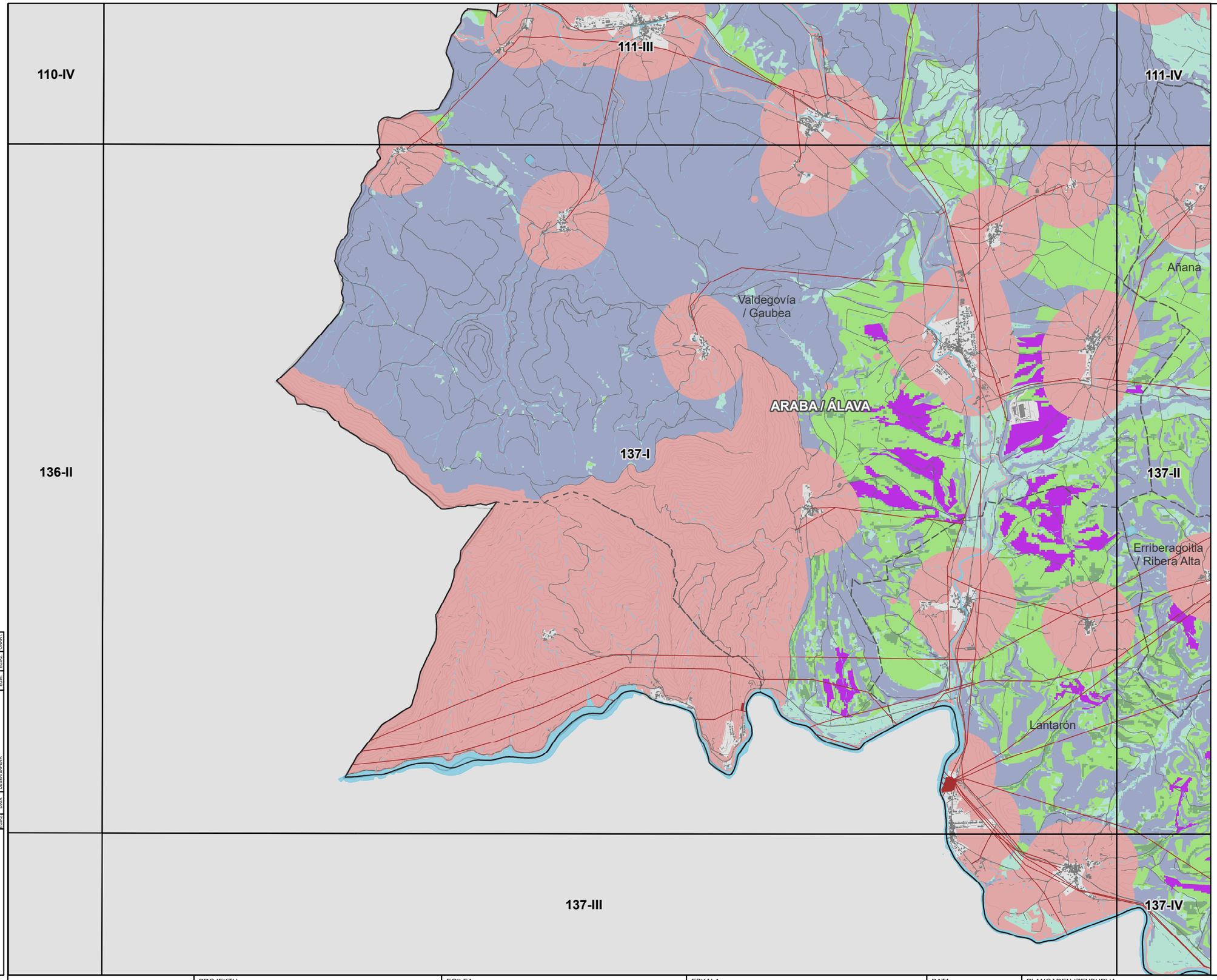

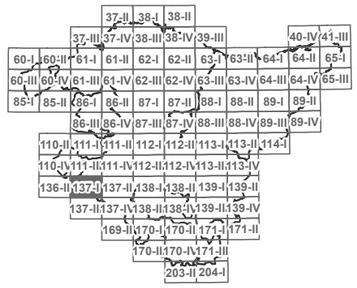

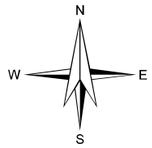

LEGENDA

- HAUTATUTAKO KOKAPEN-EREMUAK
- ESKLUSIOGUNEAK

EGOKITASUNA

- ALTUA
- ERTAINA
- BAXUA
- OSO BAXUA

OINARRI KARTOGRAFIKOA

- EGUNGO PARKE FOTOVOLTAIKOA
- AZPIESTAZIO ELEKTRIKOA
- AZPIEGITURA ELEKTRIKOA
- UDALERRIEN ARTEKO MUGAK

EGIAZ	DATA	DESKRIBAPENA	EGIN	EGIAZ	ONART

KODEA:

PLANOA:
- ATARIKO PLANOA
- PROIEKTUAREN PLANOA
- ERAIKUNTZARAKO PLANOA

EUSKO JAURLARITZA GOBIERNO VASCO
EKONOMIAREN GARAPEN, JASANGARRITASUN ETA INGURUMEN SAILA
DEPARTAMENTO DE DESARROLLO ECONÓMICO, SOSTENIBILIDAD Y MEDIO AMBIENTE

PROJEKTU
EUSKADIKO ENERGIA BERRIZTAGARRIEN LURRALDEAREN PLAN SEKTORIALA EGITEKO ETA IZAPIDETZEKO LAGUNTZA TEKNIKOA.
ESPEDIENTE-ZENBAKIA: DESMA/010SV/2022
Kodea: P1744A

EGILEA
saitec engineering
aytasa abogados y técnicos asociados S.L.

ESKALA
1:50.000
Zenbakizkoa
490 0 490 980 1.470 m
Grafikoa
Original UNE A-3

DATA
APIRILA 2023

PLANOAREN IZENBURUA
LURRALDE ANTOLAMENDU-PLANOAK
EGUZKI-ENERGIA FOTOVOLTAIKOAREN ZONIFIKAZIOA LURSAILEAN
Izenburua: EGUZKI-ENERGIA FOTOVOLTAIKOAREN BATERAKO ZONIFIKAZIOAREN XEHETASUNA LURSAILEAN

PLANOAREN IZENA

PLANO-ZNB	ORRI-ZNB
1.1.4	67 TIK 88

111-III
111-IV
112-III
137-I
137-II
138-I
137-III
137-IV
138-III
Badaia elkarrekikoa / Parzonería Badaia
Kuartango
Valdegovía / Gaubea
Añana
Iruña Oka / Iruña de Oca
Erriberagoitia / Ribera Alta
ARABA / ÁLAVA
Lantaron
Ribera Baja / Erribera Beitia
Armiñón

37-II 38-I 38-II
37-III 37-IV 38-III 38-IV 39-III 40-IV 41-III
60-I 60-II 61-I 61-II 62-I 62-II 63-I 63-II 64-I 64-II 65-I
60-III 60-IV 61-III 61-IV 62-III 62-IV 63-III 63-IV 64-III 64-IV 65-III
85-I 85-II 86-I 86-II 87-I 87-II 88-I 88-II 89-I 89-II
86-III 86-IV 87-III 87-IV 88-III 88-IV 89-III 89-IV
110-II 111-I 111-II 112-I 112-II 113-I 113-II 114-I
110-IV 111-III 111-IV 112-III 112-IV 113-III 113-IV
136-II 137-I 137-II 138-I 138-II 139-I 139-II
137-III 137-IV 138-III 138-IV 139-III 139-IV
169-II 170-I 170-II 171-I 171-II
170-III 170-IV 171-III
203-II 204-I

N
W
E
S

LEGENDA

HAUTATUTAKO KOKAPEN-EREMUAK

ESKLUSIOGUNEAK

EGOKITASUNA

ALTUA

ERTAINA

BAXUA

OSO BAXUA

OINARRI KARTOGRAFIKOA

EGUNGO PARKE FOTOVOLTAIKOA

AZPIESTAZIO ELEKTRIKOA

AZPIEGITURA ELEKTRIKOA

UDALERRIEN ARTEKO MUGAK

KODEA:

PLANOA: ■ ATARIKO PLANOA ☐ PROJEKTUAREN PLANOA ☐ ERAIKUNTZARAKO PLANOA

EGOERA | EGOERAREN DESKRIBAPENA | DATA

EUSKO JAURLARITZA GOBIERNO VASCO
EKONOMIAREN GARAPEN, JASANGARRITASUN ETA INGURUMEN SAILA
DEPARTAMENTO DE DESARROLLO ECONÓMICO, SOSTENIBILIDAD Y MEDIO AMBIENTE

PROJEKTU
EUSKADIKO ENERGIA BERRIZTAGARRIEN LURRALDEAREN PLAN SEKTORIALA EGITEKO ETA IZAPIDETZEKO LAGUNTZA TEKNIKOA.
ESPEDIENTE-ZENBAKIA: DESMA/010SV/2022
Kodea: P1744A

EGILEA
saitec engineering
aytasa abogados y técnicos asociados S.L.

ESKALA
1:50.000
Zenbakizkoa
490 0 490 980 1.470 m
Grafikoa
Original UNE A-3

DATA
APIRILA 2023

PLANOAREN IZENBURUA
LURRALDE ANTOLAMENDU-PLANOAK
EGUZKI-ENERGIA FOTOVOLTAIKOAREN ZONIFIKAZIOA LURSAILEAN
Izenburua: EGUZKI-ENERGIA FOTOVOLTAIKOAREN BATERAKO ZONIFIKAZIOAREN XEHETASUNA LURSAILEAN

PLANOAREN IZENA

PLANO-ZNB 1.1.4

ORRI-ZNB 68 TIK 88



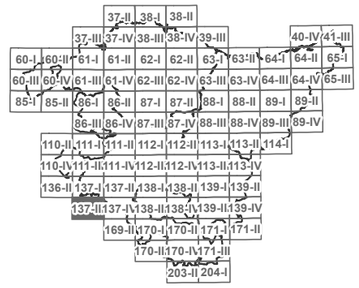

N
W E
S

LEGENDA

HAUTATUTAKO KOKAPEN-EREMUAK

ESKLUSIOGUNEAK

EGOKITASUNA

ALTUA

ERTAINA

BAXUA

OSO BAXUA

OINARRI KARTOGRAFIKOA

EGUNGO PARKE FOTOVOLTAIKOA

AZPIESTAZIO ELEKTRIKOA

AZPIEGITURA ELEKTRIKOA

UDALERRIEN ARTEKO MUGAK

KODEA:

PLANOA: ATARIKO PLANOA / PROIEKTUAREN PLANOA / ERAIKUNTZARAKO PLANOA

EGIAZ	DATA	DESKRIBAPENA	EGIN	EGIAZ	ONART

EUSKO JAURLARITZA GOBIERNO VASCO
EKONOMIAREN GARAPEN, JASANGARRITASUN ETA INGURUMEN SAILA
DEPARTAMENTO DE DESARROLLO ECONÓMICO, SOSTENIBILIDAD Y MEDIO AMBIENTE

PROJEKTU
EUSKADIKO ENERGIA BERRIZTAGARRIEN LURRALDEAREN PLAN SEKTORIALA EGITEKO ETA IZAPIDETZEKO LAGUNTZA TEKNIKOA.
ESPEDIENTE-ZENBAKIA: DESMA/010SV/2022
Kodea: P1744A

EGILEA
saitec engineering
aytasa abogados y técnicos asociados S.L.

ESKALA
1:50.000
490 0 490 980 1.470 m
Zenbakizkoa Grafikoa Original UNE A-3

DATA
APIRILA 2023

PLANOAREN IZENBURUA
LURRALDE ANTOLAMENDU-PLANOAK
EGUZKI-ENERGIA FOTOVOLTAIKOAREN ZONIFIKAZIOA LURSAILEAN
Izenburua: EGUZKI-ENERGIA FOTOVOLTAIKOAREN BATERAKO ZONIFIKAZIOAREN XEHETASUNA LURSAILEAN

PLANOAREN IZENA

PLANO-ZNB 1.1.4

ORRI-ZNB 69 TIK 88

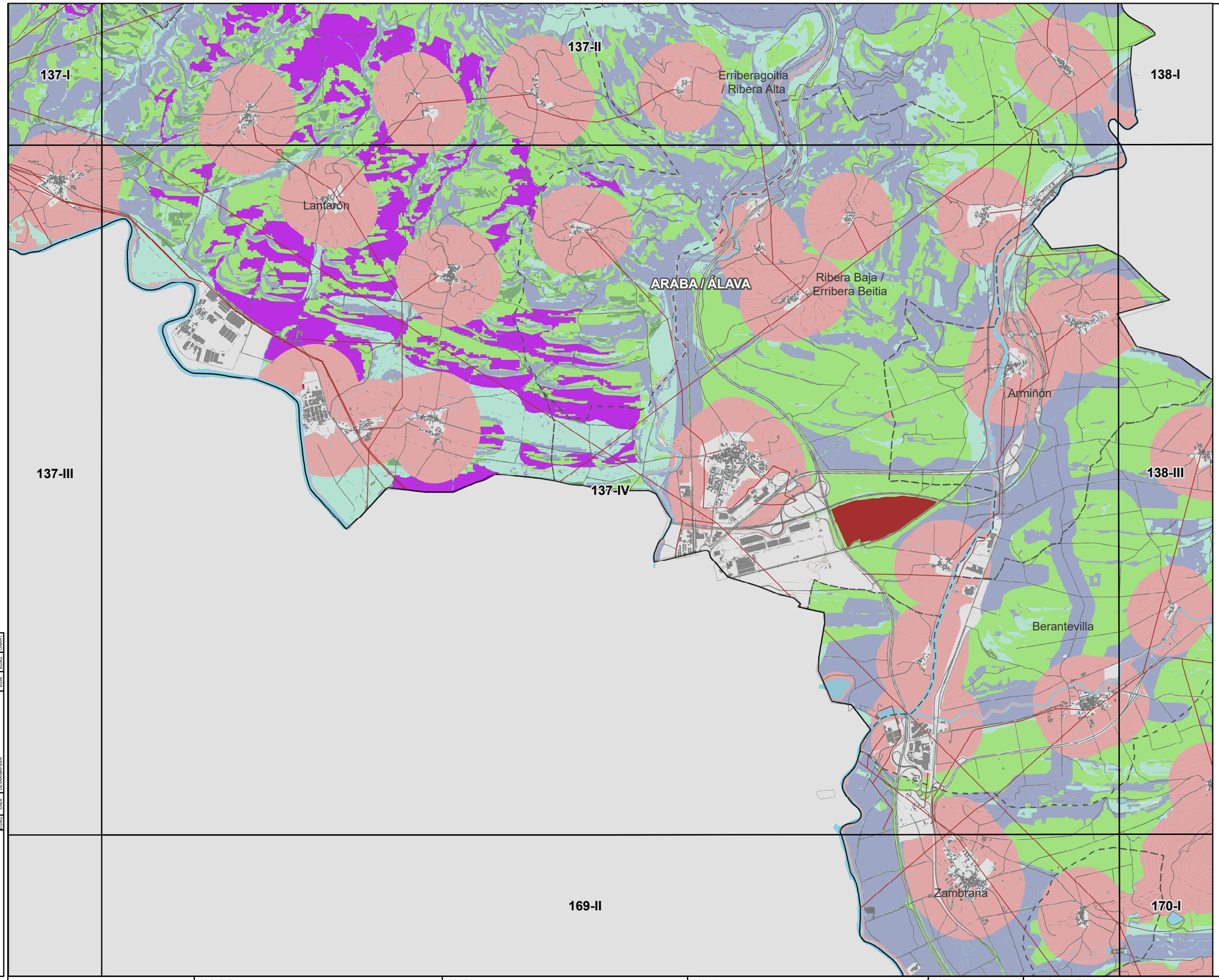

LEGENDA

- HAUTATUTAKO KOKAPEN-EREMUAK
- ESKLUSIOGUNEAK

EGOKITASUNA

- ALTUA
- ERTAINA
- BAXUA
- OSO BAXUA

OINARRI KARTOGRAFIKOA

- EGUNGO PARKE FOTOVOLTAIKOA
- AZPIESTAZIO ELEKTRIKOA
- AZPIEGITURA ELEKTRIKOA
- UDALERRIEN ARTEKO MUGAK

KODEA:

PLANOA:
- ATARIKO PLANOA
- PROIEKTUAREN PLANOA
- ERAIKUNTZARAKO PLANOA

EGIAZ	DATA	DESKRIBAPENA	EGIN	EGIAZ	ONART

EUSKO JAURLARITZA — GOBIERNO VASCO
EKONOMIAREN GARAPEN, JASANGARRITASUN ETA INGURUMEN SAILA
DEPARTAMENTO DE DESARROLLO ECONÓMICO, SOSTENIBILIDAD Y MEDIO AMBIENTE

PROJEKTU
EUSKADIKO ENERGIA BERRIZTAGARRIEN LURRALDEAREN PLAN SEKTORIALA EGITEKO ETA IZAPIDETZEKO LAGUNTZA TEKNIKOA.
ESPEDIENTE-ZENBAKIA: DESMA/010SV/2022
Kodea: P1744A

EGILEA
saitec engineering
aytasa abogados y técnicos asociados S.L.

ESKALA
1:50.000
490 0 490 980 1.470 m
Zenbakizkoa | Grafikoa | Original UNE A-3

DATA
APIRILA 2023

PLANOAREN IZENBURUA
LURRALDE ANTOLAMENDU-PLANOAK
EGUZKI-ENERGIA FOTOVOLTAIKOAREN ZONIFIKAZIOA LURSAILEAN
Izenburua: EGUZKI-ENERGIA FOTOVOLTAIKOAREN BATERAKO ZONIFIKAZIOAREN XEHETASUNA LURSAILEAN

PLANOAREN IZENA

PLANO-ZNB: 1.1.4
ORRI-ZNB: 70 TIK 88

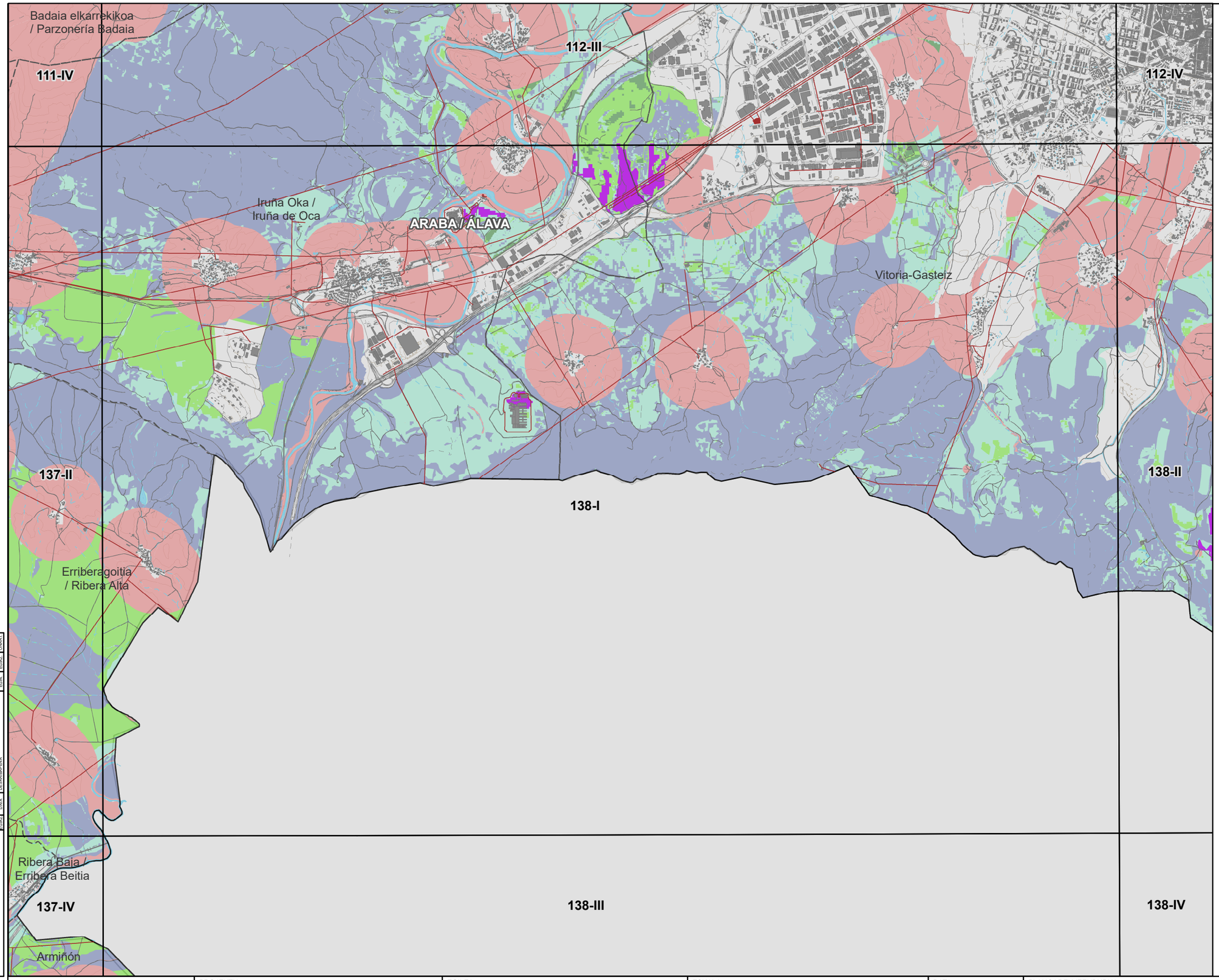

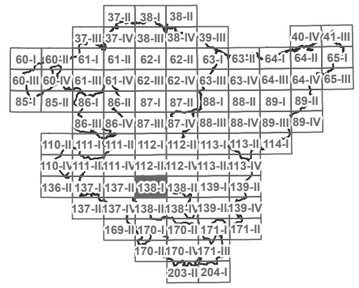

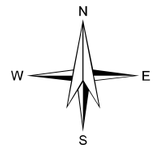

LEGENDA

- HAUTATUTAKO KOKAPEN-EREMUAK
- ESKLUSIOGUNEAK

EGOKITASUNA

- ALTUA
- ERTAINA
- BAXUA
- OSO BAXUA

OINARRI KARTOGRAFIKOA

- EGUNGO PARKE FOTOVOLTAIKOA
- AZPIESTAZIO ELEKTRIKOA
- AZPIEGITURA ELEKTRIKOA
- UDALERRIEN ARTEKO MUGAK

KODEA:

PLANOA: ■ ATARIKO PLANOA □ PROIEKTUAREN PLANOA □ ERAIKUNTZARAKO PLANOA

ESKALA	DATA	EGILEA	ZENBAKIZKOA	ORRI-ZNB	GUZTIRA

EUSKO JAURLARITZA GOBIERNO VASCO
EKONOMIAREN GARAPEN, JASANGARRITASUN ETA INGURUMEN SAILA
DEPARTAMENTO DE DESARROLLO ECONÓMICO, SOSTENIBILIDAD Y MEDIO AMBIENTE

PROJEKTU
EUSKADIKO ENERGIA BERRIZTAGARRIEN LURRALDEAREN PLAN SEKTORIALA EGITEKO ETA IZAPIDETZEKO LAGUNTZA TEKNIKOA.
ESPEDIENTE-ZENBAKIA: DESMA/010SV/2022
Kodea: P1744A

EGILEA
saitec engineering
aytasa abogados y técnicos asociados S.L.

ESKALA
1:50.000
490 0 490 980 1.470 m
Zenbakizkoa
Grafikoa Original UNE A-3

DATA
ABENDUA 2022

PLANOAREN IZENBURUA
LURRALDE ANTOLAMENDU-PLANOAK
EGUZKI-ENERGIA FOTOVOLTAIKOAREN ZONIFIKAZIOA LURSAILEAN
Izenburua: EGUZKI-ENERGIA FOTOVOLTAIKOAREN BATERAKO ZONIFIKAZIOAREN XEHETASUNA LURSAILEAN

PLANOAREN IZENA

PLANO-ZNB 1.1.4

ORRI-ZNB 71 TIK 88

112-III
112-IV
113-III
138-I
138-II
139-I
138-III
138-IV
139-III
ARABA / ÁLAVA
Vitoria-Gasteiz
Elburgo / Burgelu
Alegría-Dulantzi
Iruraiz-Gauna
Bernedo
Arraia-Maeztu

37-II 38-I 38-II
37-III 37-IV 38-III 38-IV 39-III 40-IV 41-III
60-I 60-II 61-I 61-II 62-I 62-II 63-I 63-II 64-I 64-II 65-I
60-III 60-IV 61-III 61-IV 62-III 62-IV 63-III 63-IV 64-III 64-IV 65-III
85-I 85-II 86-I 86-II 87-I 87-II 88-I 88-II 89-I 89-II
86-III 86-IV 87-III 87-IV 88-III 88-IV 89-III 89-IV
110-II 111-I 111-II 112-I 112-II 113-I 113-II 114-I
110-IV 111-III 111-IV 112-III 112-IV 113-III 113-IV
136-II 137-I 137-II 138-I 138-II 139-I 139-II
137-III 137-IV 138-III 138-IV 139-III 139-IV
169-II 170-I 170-II 171-I 171-II
170-III 170-IV 171-III
203-II 204-I

N
W E
S

LEGENDA

HAUTATUTAKO KOKAPEN-EREMUAK

ESKLUSIOGUNEAK

EGOKITASUNA

ALTUA

ERTAINA

BAXUA

OSO BAXUA

OINARRI KARTOGRAFIKOA

EGUNGO PARKE FOTOVOLTAIKOA

AZPIESTAZIO ELEKTRIKOA

AZPIEGITURA ELEKTRIKOA

UDALERRIEN ARTEKO MUGAK

KODEA:

PLANOA: ■ ATARIKO PLANOA □ PROIEKTUAREN PLANOA □ ERAIKUNTZARAKO PLANOA

EGOERA: EGOERA: OSORIMAPENA: EGOERA: GRAFET

EUSKO JAURLARITZA GOBIERNO VASCO
EKONOMIAREN GARAPEN, JASANGARRITASUN ETA INGURUMEN SAILA
DEPARTAMENTO DE DESARROLLO ECONÓMICO, SOSTENIBILIDAD Y MEDIO AMBIENTE

PROJEKTU
EUSKADIKO ENERGIA BERRIZTAGARRIEN LURRALDEAREN PLAN SEKTORIALA EGITEKO ETA IZAPIDETZEKO LAGUNTZA TEKNIKOA.
ESPEDIENTE-ZENBAKIA: DESMA/010SV/2022
Kodea: P1744A

EGILEA
saitec engineering
aytasa abogados y técnicos asociados S.L.

ESKALA
1:50.000
Zenbakizkoa
490 0 490 980 1.470 m
Grafikoa Original UNE A-3

DATA
ABENDUA 2022

PLANOAREN IZENBURUA
LURRALDE ANTOLAMENDU-PLANOAK
EGUZKI-ENERGIA FOTOVOLTAIKOAREN ZONIFIKAZIOA LURSAILEAN
Izenburua: EGUZKI-ENERGIA FOTOVOLTAIKOAREN BATERAKO ZONIFIKAZIOAREN XEHETASUNA LURSAILEAN

PLANOAREN IZENA
PLANO-ZNB 1.1.4
ORRI-ZNB 72 TIK 88

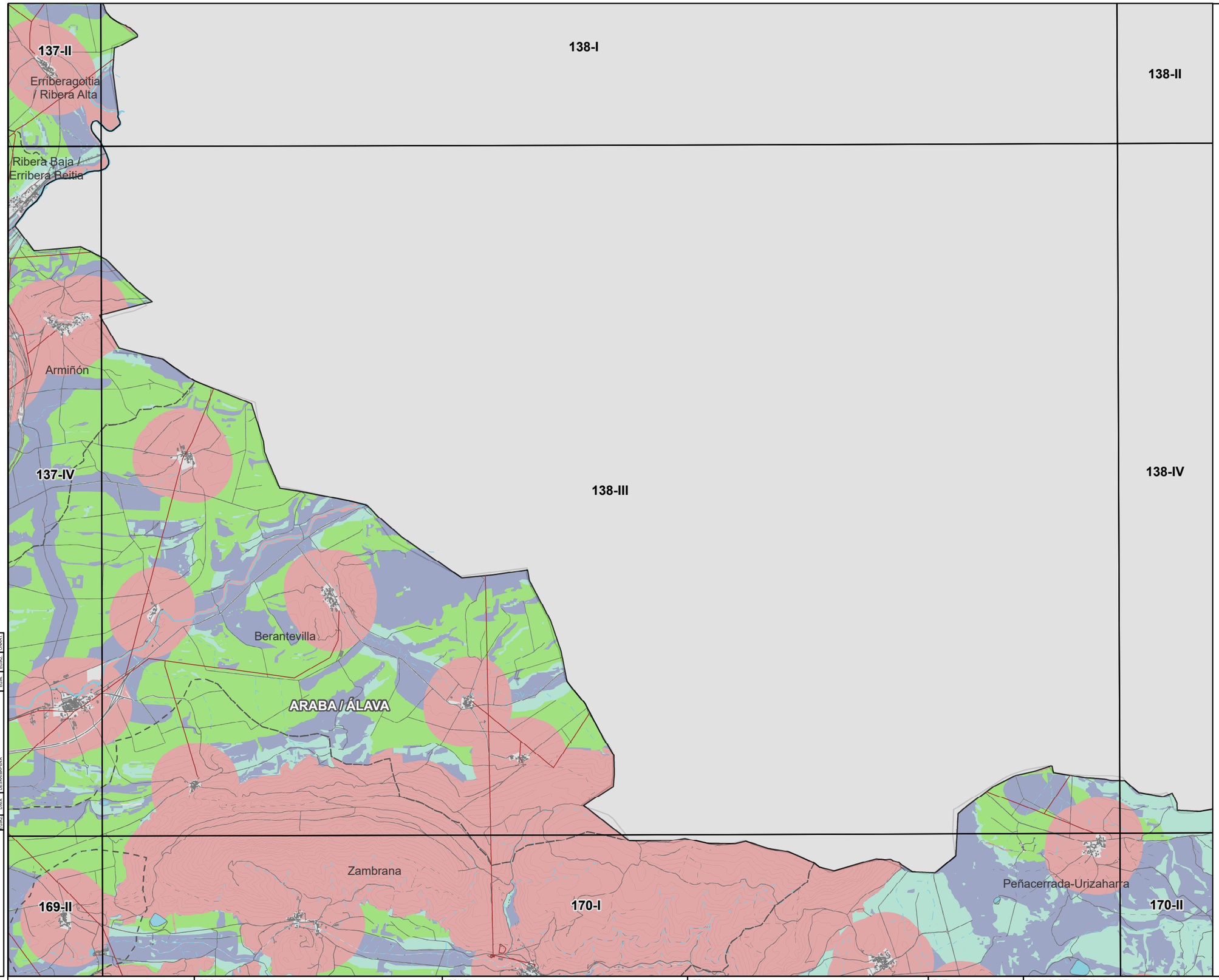

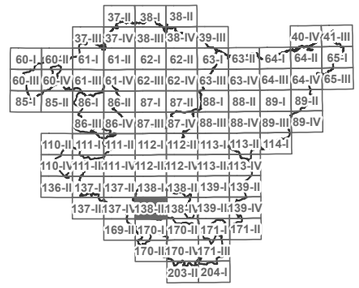

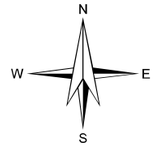

LEGENDA

- HAUTATUTAKO KOKAPEN-EREMUAK
- ESKLUSIOGUNEAK

EGOKITASUNA

- ALTUA
- ERTAINA
- BAXUA
- OSO BAXUA

OINARRI KARTOGRAFIKOA

- EGUNGO PARKE FOTOVOLTAIKOA
- AZPIESTAZIO ELEKTRIKOA
- AZPIEGITURA ELEKTRIKOA
- UDALERRIEN ARTEKO MUGAK

KODEA:
PLANOA: ATARIKO PLANOA / PROIEKTUAREN PLANOA / ERAIKUNTZARAKO PLANOA

EGOKI | OHOL | DESKRIBAPENA | EGOKI | EGOZ | OHARRAK

EUSKO JAURLARITZA GOBIERNO VASCO
EKONOMIAREN GARAPEN, JASANGARRITASUN ETA INGURUMEN SAILA
DEPARTAMENTO DE DESARROLLO ECONÓMICO, SOSTENIBILIDAD Y MEDIO AMBIENTE

PROJEKTU
EUSKADIKO ENERGIA BERRIZTAGARRIEN LURRALDEAREN PLAN SEKTORIALA EGITEKO ETA IZAPIDETZEKO LAGUNTZA TEKNIKOA.
ESPEDIENTE-ZENBAKIA: DESMA/010SV/2022
Kodea: P1744A

EGILEA
saitec engineering
aytasa abogados y técnicos asociados S.L.

ESKALA
1:50.000
490 0 490 980 1.470 m
Zenbakizkoa
Grafikoa Original UNE A-3

DATA
APIRILA 2023

PLANOAREN IZENBURUA
LURRALDE ANTOLAMENDU-PLANOAK
EGUZKI-ENERGIA FOTOVOLTAIKOAREN ZONIFIKAZIOA LURSAILEAN
Izenburua: EGUZKI-ENERGIA FOTOVOLTAIKOAREN BATERAKO ZONIFIKAZIOAREN XEHETASUNA LURSAILEAN

PLANOAREN IZENA

PLANO-ZNB 1.1.4
ORRI-ZNB 73 TIK 88

Vitoria-Gasteiz

138-I

138-II

139-I

Arraia-Maeztu

138-III

138-IV

Bernedo

139-III

ARABA / ÁLAVA

Peñacerrada-Urizaharra

170-I

170-II

171-I

Lagrán

37-II 38-I 38-II
37-III 37-IV 38-III 38-IV 39-III 40-IV 41-III
60-I 60-II 61-I 61-II 62-I 62-II 63-I 63-II 64-I 64-II 65-I
60-III 60-IV 61-III 61-IV 62-III 62-IV 63-III 63-IV 64-III 64-IV 65-III
85-I 85-II 86-I 86-II 87-I 87-II 88-I 88-II 89-I 89-II
86-III 86-IV 87-III 87-IV 88-III 88-IV 89-III 89-IV
110-II 111-I 111-II 112-I 112-II 113-I 113-II 114-I
110-IV 111-III 111-IV 112-III 112-IV 113-III 113-IV
136-II 137-I 137-II 138-I 138-II 139-I 139-II
137-III 137-IV 138-III 138-IV 139-III 139-IV
169-II 170-I 170-II 171-I 171-II
170-III 170-IV 171-III
203-II 204-I

N
W E
S

LEGENDA

HAUTATUTAKO KOKAPEN-EREMUAK

ESKLUSIOGUNEAK

EGOKITASUNA

ALTUA

ERTAINA

BAXUA

OSO BAXUA

OINARRI KARTOGRAFIKOA

EGUNGO PARKE FOTOVOLTAIKOA

AZPIESTAZIO ELEKTRIKOA

AZPIEGITURA ELEKTRIKOA

UDALERRIEN ARTEKO MUGAK

KODEA:

PLANOA: ■ ATARIKO PLANOA □ PROIEKTUAREN PLANOA □ ERAIKUNTZARAKO PLANOA

EGILEA: JOSE | DESARROLLO | EGIAZ | EGIN | ONART

EUSKO JAURLARITZA GOBIERNO VASCO
EKONOMIAREN GARAPEN, JASANGARRITASUN ETA INGURUMEN SAILA
DEPARTAMENTO DE DESARROLLO ECONÓMICO, SOSTENIBILIDAD Y MEDIO AMBIENTE

PROJEKTU
EUSKADIKO ENERGIA BERRIZTAGARRIEN LURRALDEAREN PLAN SEKTORIALA EGITEKO ETA IZAPIDETZEKO LAGUNTZA TEKNIKOA.
ESPEDIENTE-ZENBAKIA: DESMA/010SV/2022
Kodea: P1744A

EGILEA
saitec engineering
aytasa abogados y técnicos asociados S.L.

ESKALA
1:50.000
Zenbakizkoa
490 0 490 980 1.470 m
Grafikoa
Original UNE A-3

DATA
APIRILA 2023

PLANOAREN IZENBURUA
LURRALDE ANTOLAMENDU-PLANOAK
EGUZKI-ENERGIA FOTOVOLTAIKOAREN ZONIFIKAZIOA LURSAILEAN
Izenburua: EGUZKI-ENERGIA FOTOVOLTAIKOAREN BATERAKO ZONIFIKAZIOAREN XEHETASUNA LURSAILEAN

PLANOAREN IZENA

PLANO-ZNB 1.1.4

ORRI-ZNB 74 TIK 88

112-IV
113-III
113-IV
138-II
139-I
139-II
138-IV
139-III
139-IV
ARABA / ÁLAVA
Elburgo / Burgelu
Alegría-Dulantzi
San Millán / Donemiliaga
Iruraiz-Gauna
Agurain / Salvatierra
Entzia elkarrekikoa / Parzonería de Entzia
Arraia-Maeztu
Berned
Harana / Valle de Arana
Campezo / Kanpezu

37-II 38-I 38-II
37-III 37-IV 38-III 38-IV 39-III 40-IV 41-III
60-I 60-II 61-I 61-II 62-I 62-II 63-I 63-II 64-I 64-II 65-I
60-III 60-IV 61-III 61-IV 62-III 62-IV 63-III 63-IV 64-III 64-IV 65-III
85-I 85-II 86-I 86-II 87-I 87-II 88-I 88-II 89-I 89-II
86-III 86-IV 87-III 87-IV 88-III 88-IV 89-III 89-IV
110-II 111-I 111-II 112-I 112-II 113-I 113-II 114-I
110-IV 111-III 111-IV 112-III 112-IV 113-III 113-IV
136-II 137-I 137-II 138-I 138-II 139-I 139-II
137-III 137-IV 138-III 138-IV 139-III 139-IV
169-II 170-I 170-II 171-I 171-II
170-III 170-IV 171-III
203-II 204-I

N
W E
S

LEGENDA

HAUTATUTAKO KOKAPEN-EREMUAK

ESKLUSIOGUNEAK

EGOKITASUNA

ALTUA

ERTAINA

BAXUA

OSO BAXUA

OINARRI KARTOGRAFIKOA

EGUNGO PARKE FOTOVOLTAIKOA

AZPIESTAZIO ELEKTRIKOA

AZPIEGITURA ELEKTRIKOA

UDALERRIEN ARTEKO MUGAK

KODEA:
PLANOA: ■ ATARIKO PLANOA
□ PROIEKTUAREN PLANOA
□ ERAIKUNTZARAKO PLANOA

EGILEA
DATA
DESKRIBAPENA
EGILEA
DATA

EUSKO JAURLARITZA GOBIERNO VASCO
EKONOMIAREN GARAPEN, JASANGARRITASUN ETA INGURUMEN SAILA
DEPARTAMENTO DE DESARROLLO ECONÓMICO, SOSTENIBILIDAD Y MEDIO AMBIENTE

PROJEKTU
EUSKADIKO ENERGIA BERRIZTAGARRIEN LURRALDEAREN PLAN SEKTORIALA EGITEKO ETA IZAPIDETZEKO LAGUNTZA TEKNIKOA.
ESPEDIENTE-ZENBAKIA: DESMA/010SV/2022
Kodea: P1744A

EGILEA
saitec engineering
aytasa abogados y técnicos asociados S.L.

ESKALA
1:50.000
Zenbakizkoa
490 0 490 980 1.470 m
Grafikoa Original UNE A-3

DATA
APIRILA 2023

PLANOAREN IZENBURUA
LURRALDE ANTOLAMENDU-PLANOAK
EGUZKI-ENERGIA FOTOVOLTAIKOAREN ZONIFIKAZIOA LURSAILEAN
Izenburua: EGUZKI-ENERGIA FOTOVOLTAIKOAREN BATERAKO ZONIFIKAZIOAREN XEHETASUNA LURSAILEAN

PLANOAREN IZENA

PLANO-ZNB 1.1.4
ORRI-ZNB 75 TIK 88

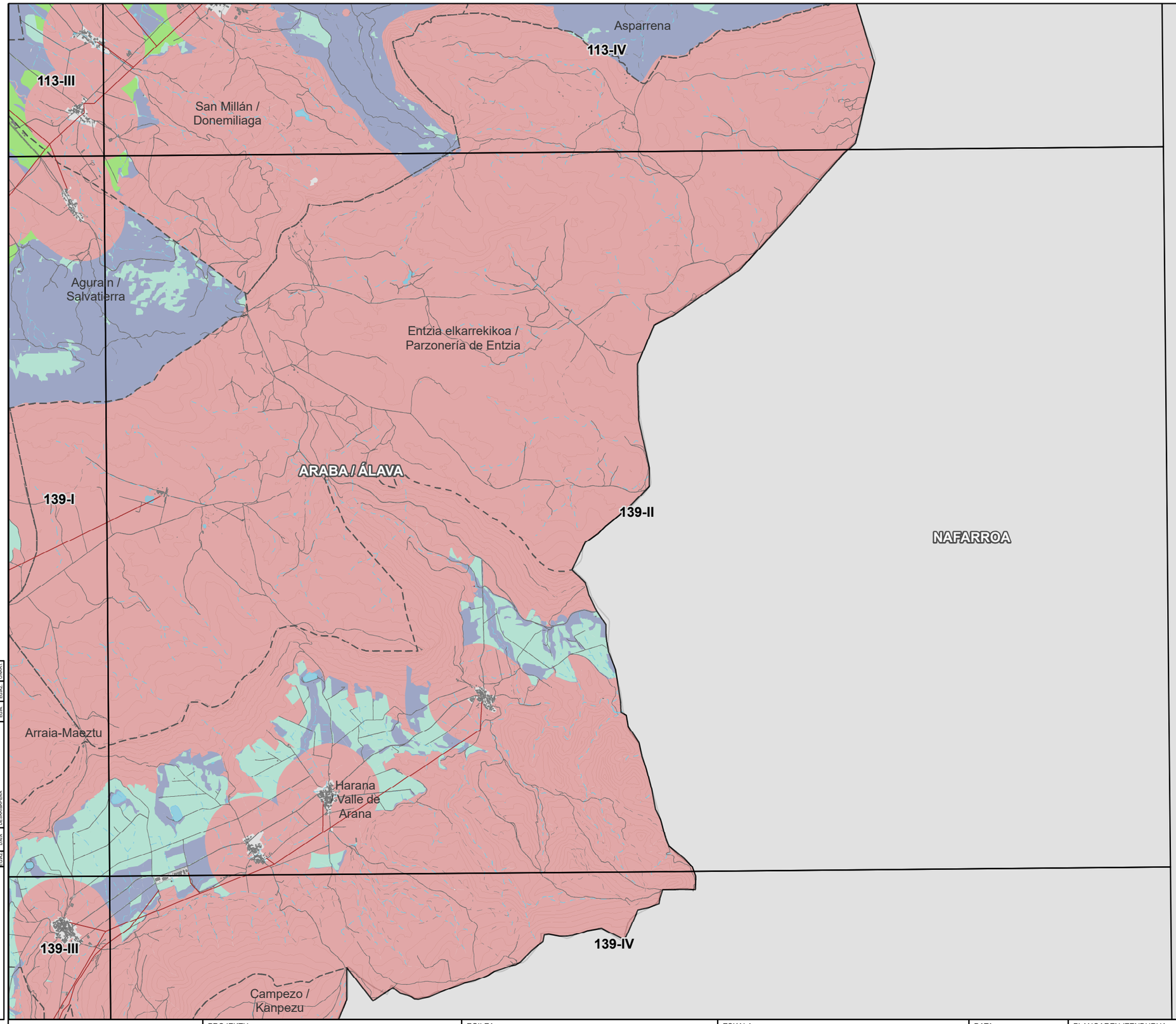

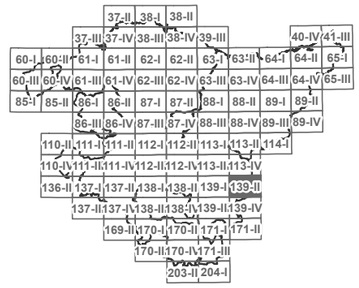

N
W E
S

LEGENDA

- HAUTATUTAKO KOKAPEN-EREMUAK
- ESKLUSIOGUNEAK

EGOKITASUNA

- ALTUA
- ERTAINA
- BAXUA
- OSO BAXUA

OINARRI KARTOGRAFIKOA

- EGUNGO PARKE FOTOVOLTAIKOA
- AZPIESTAZIO ELEKTRIKOA
- AZPIEGITURA ELEKTRIKOA
- UDALERRIEN ARTEKO MUGAK

KODEA:
PLANOA: ATARIKO PLANOA / PROIEKTUAREN PLANOA / ERAIKUNTZARAKO PLANOA

EGIAZ	DATA	DESKRIBAPENA	EGIN	EGIAZ	ONART

EUSKO JAURLARITZA GOBIERNO VASCO
EKONOMIAREN GARAPEN, JASANGARRITASUN ETA INGURUMEN SAILA
DEPARTAMENTO DE DESARROLLO ECONÓMICO, SOSTENIBILIDAD Y MEDIO AMBIENTE

PROJEKTU
EUSKADIKO ENERGIA BERRIZTAGARRIEN LURRALDEAREN PLAN SEKTORIALA EGITEKO ETA IZAPIDETZEKO LAGUNTZA TEKNIKOA.
ESPEDIENTE-ZENBAKIA: DESMA/010SV/2022
Kodea: P1744A

EGILEA
saitec engineering
aytasa abogados y técnicos asociados S.L.

ESKALA
1:50.000
490 0 490 980 1.470 m
Zenbakizkoa | Grafikoa | Original UNE A-3

DATA
APIRILA 2023

PLANOAREN IZENBURUA
LURRALDE ANTOLAMENDU-PLANOAK
EGUZKI-ENERGIA FOTOVOLTAIKOAREN ZONIFIKAZIOA LURSAILEAN
Izenburua: EGUZKI-ENERGIA FOTOVOLTAIKOAREN BATERAKO ZONIFIKAZIOAREN XEHETASUNA LURSAILEAN

PLANOAREN IZENA

PLANO-ZNB 1.1.4
ORRI-ZNB 76 TIK 88

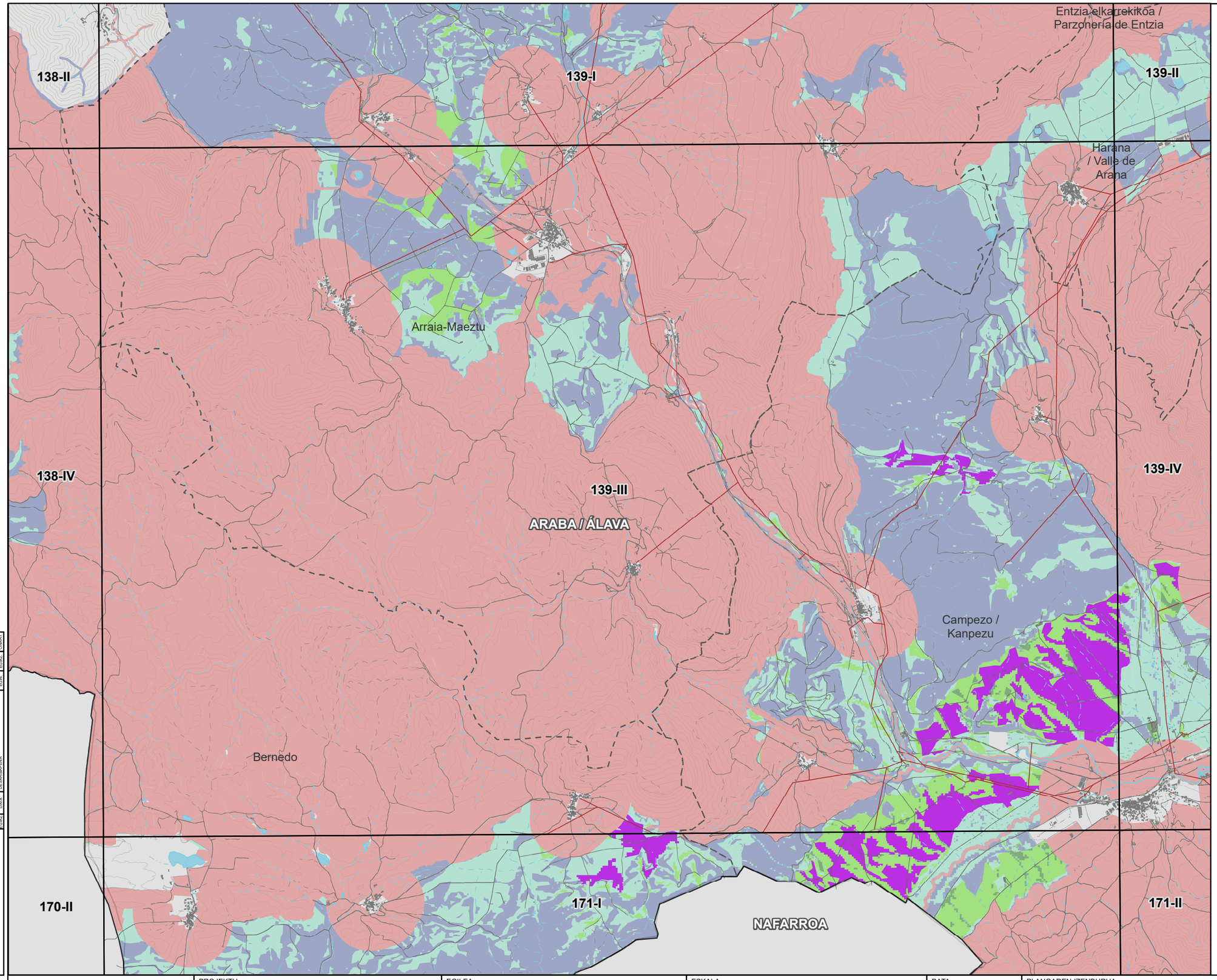

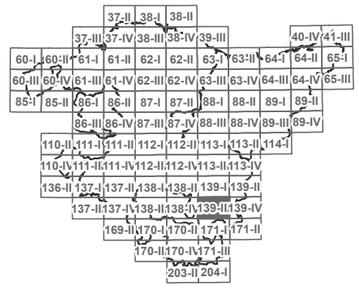

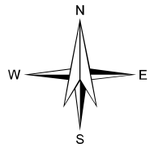

LEGENDA

- HAUTATUTAKO KOKAPEN-EREMUAK
- ESKLUSIOGUNEAK

EGOKITASUNA

- ALTUA
- ERTAINA
- BAXUA
- OSO BAXUA

OINARRI KARTOGRAFIKOA

- EGUNGO PARKE FOTOVOLTAIKOA
- AZPIESTAZIO ELEKTRIKOA
- AZPIEGITURA ELEKTRIKOA
- UDALERRIEN ARTEKO MUGAK

KODEA:

PLANOA:
- ■ ATARIKO PLANOA
- □ PROIEKTUAREN PLANOA
- □ ERAIKUNTZARAKO PLANOA

EGOERA: EGOKI / DESEGOKIA

EGOKI: ONARTU

EUSKO JAURLARITZA GOBIERNO VASCO
EKONOMIAREN GARAPEN, JASANGARRITASUN ETA INGURUMEN SAILA
DEPARTAMENTO DE DESARROLLO ECONÓMICO, SOSTENIBILIDAD Y MEDIO AMBIENTE

PROJEKTU
EUSKADIKO ENERGIA BERRIZTAGARRIEN LURRALDEAREN PLAN SEKTORIALA EGITEKO ETA IZAPIDETZEKO LAGUNTZA TEKNIKOA.
ESPEDIENTE-ZENBAKIA: DESMA/010SV/2022
Kodea: P1744A

EGILEA
saitec engineering
aytasa abogados y técnicos asociados S.L.

ESKALA
1:50.000
Zenbakizkoa
490 0 490 980 1.470 m
Grafikoa
Original UNE A-3

DATA
APIRILA 2023

PLANOAREN IZENBURUA
LURRALDE ANTOLAMENDU-PLANOAK
EGUZKI-ENERGIA FOTOVOLTAIKOAREN ZONIFIKAZIOA LURSAILEAN
Izenburua: EGUZKI-ENERGIA FOTOVOLTAIKOAREN BATERAKO ZONIFIKAZIOAREN XEHETASUNA LURSAILEAN

PLANOAREN IZENA

PLANO-ZNB: 1.1.4
ORRI-ZNB: 77 TIK 88

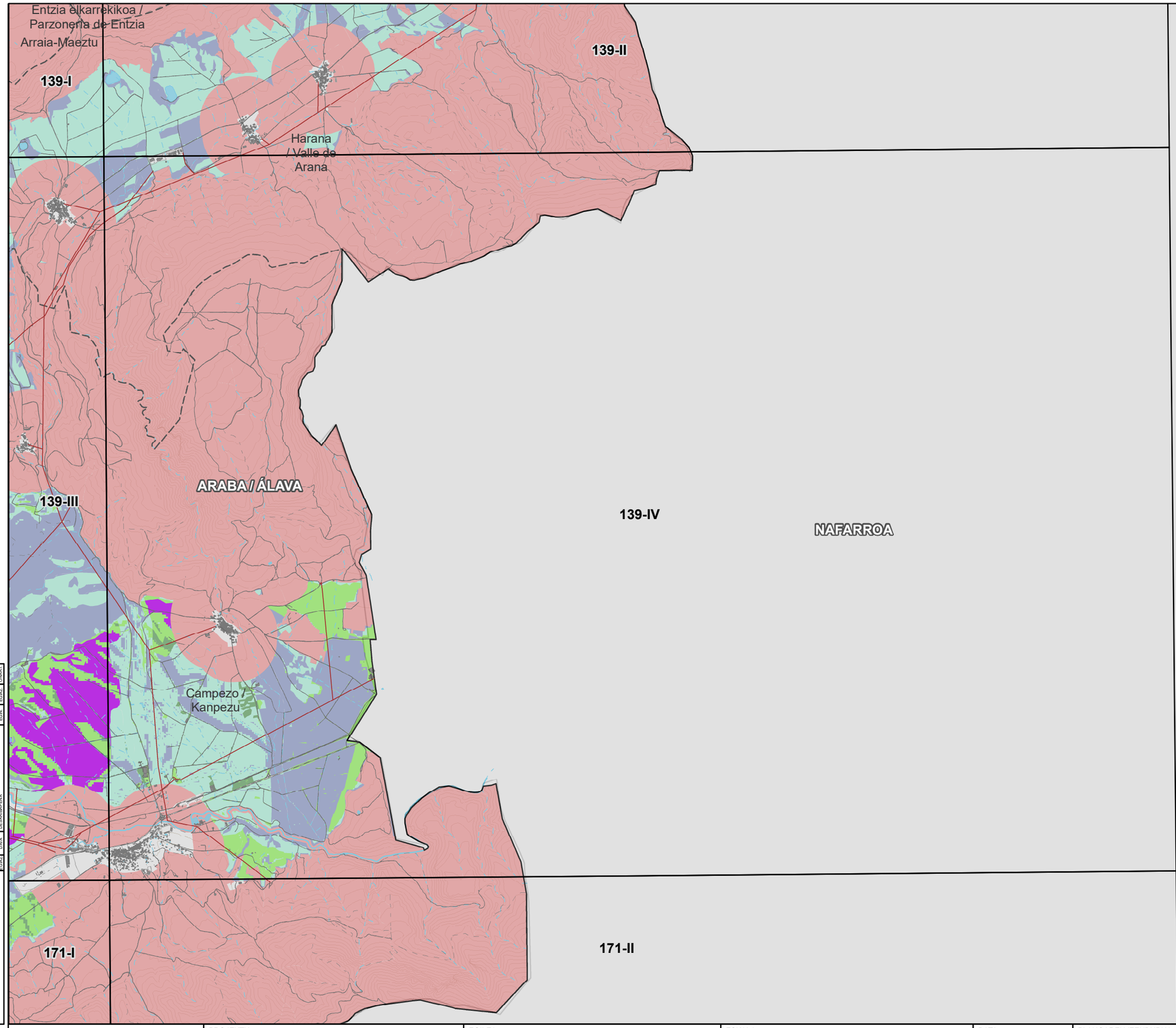

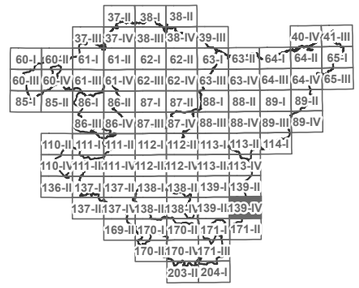

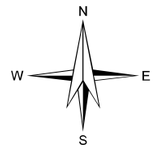

LEGENDA

- HAUTATUTAKO KOKAPEN-EREMUAK
- ESKLUSIOGUNEAK

EGOKITASUNA

- ALTUA
- ERTAINA
- BAXUA
- OSO BAXUA

OINARRI KARTOGRAFIKOA

- EGUNGO PARKE FOTOVOLTAIKOA
- AZPIESTAZIO ELEKTRIKOA
- AZPIEGITURA ELEKTRIKOA
- UDALERRIEN ARTEKO MUGAK

KODEA:

PLANOA:
- ■ ATARIKO PLANOA
- □ PROIEKTUAREN PLANOA
- □ ERAIKUNTZARAKO PLANOA

EGOERA: | ESKAERA: | ESKRIBAURENA: | EGN.: | EGIAZ.: | ONART.:

EUSKO JAURLARITZA GOBIERNO VASCO
EKONOMIAREN GARAPEN, JASANGARRITASUN ETA INGURUMEN SAILA
DEPARTAMENTO DE DESARROLLO ECONÓMICO, SOSTENIBILIDAD Y MEDIO AMBIENTE

PROJEKTU
EUSKADIKO ENERGIA BERRIZTAGARRIEN LURRALDEAREN PLAN SEKTORIALA EGITEKO ETA IZAPIDETZEKO LAGUNTZA TEKNIKOA.
ESPEDIENTE-ZENBAKIA: DESMA/010SV/2022
Kodea: P1744A

EGILEA
saitec engineering
aytasa abogados y técnicos asociados S.L.

ESKALA
1:50.000
Zenbakizkoa
490 0 490 980 1.470 m
Grafikoa Original UNE A-3

DATA
ABENDUA 2022

PLANOAREN IZENBURUA
LURRALDE ANTOLAMENDU-PLANOAK
EGUZKI-ENERGIA FOTOVOLTAIKOAREN ZONIFIKAZIOA LURSAILEAN
Izenburua: EGUZKI-ENERGIA FOTOVOLTAIKOAREN BATERAKO ZONIFIKAZIOAREN XEHETASUNA LURSAILEAN

PLANOAREN IZENA

PLANO-ZNB: 1.1.4
ORRI-ZNB: 78 TIK 88

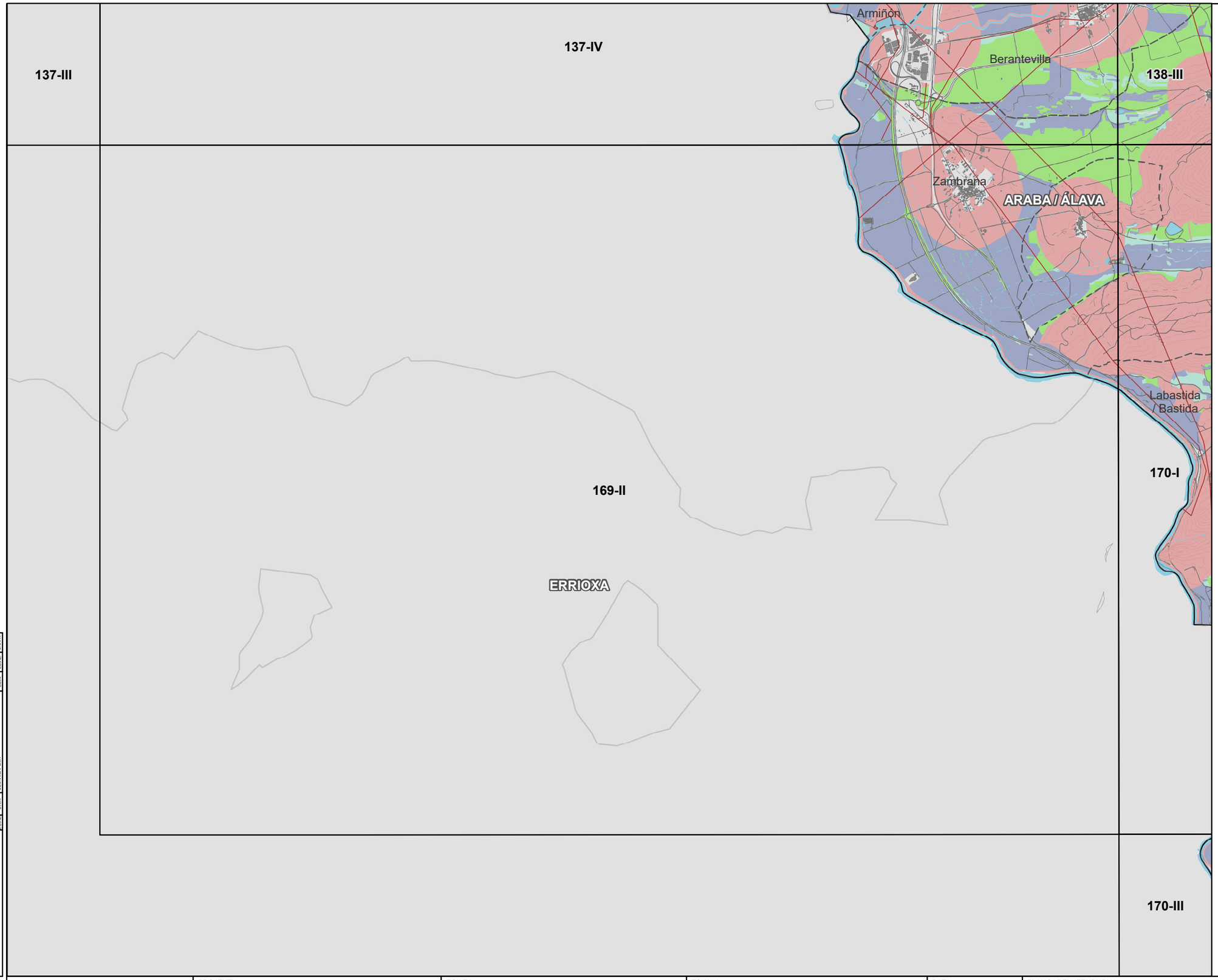

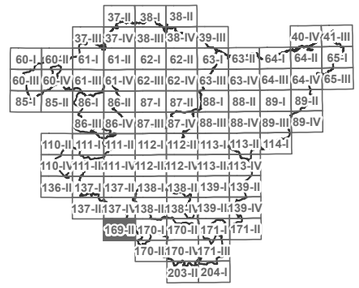

LEGENDA

- HAUTATUTAKO KOKAPEN-EREMUAK
- ESKLUSIOGUNEAK

EGOKITASUNA

- ALTUA
- ERTAINA
- BAXUA
- OSO BAXUA

OINARRI KARTOGRAFIKOA

- EGUNGO PARKE FOTOVOLTAIKOA
- AZPIESTAZIO ELEKTRIKOA
- AZPIEGITURA ELEKTRIKOA
- UDALERRIEN ARTEKO MUGAK

KODEA:

PLANOA:
- ATARIKO PLANOA
- PROIEKTUAREN PLANOA
- ERAIKUNTZARAKO PLANOA

EGIAZ	DATA	DESKRIBAPENA	EGIN	EGIAZ	ONART

EUSKO JAURLARITZA GOBIERNO VASCO
EKONOMIAREN GARAPEN, JASANGARRITASUN ETA INGURUMEN SAILA
DEPARTAMENTO DE DESARROLLO ECONÓMICO, SOSTENIBILIDAD Y MEDIO AMBIENTE

PROJEKTU
EUSKADIKO ENERGIA BERRIZTAGARRIEN LURRALDEAREN PLAN SEKTORIALA EGITEKO ETA IZAPIDETZEKO LAGUNTZA TEKNIKOA.
ESPEDIENTE-ZENBAKIA: DESMA/010SV/2022
Kodea: P1744A

EGILEA
saitec engineering
aytasa abogados y técnicos asociados S.L.

ESKALA
1:50.000
490 0 490 980 1.470 m
Zenbakizkoa
Grafikoa
Original UNE A-3

DATA
APIRILA 2023

PLANOAREN IZENBURUA
LURRALDE ANTOLAMENDU-PLANOAK
EGUZKI-ENERGIA FOTOVOLTAIKOAREN ZONIFIKAZIOA LURSAILEAN
Izenburua: EGUZKI-ENERGIA FOTOVOLTAIKOAREN BATERAKO ZONIFIKAZIOAREN XEHETASUNA LURSAILEAN

PLANOAREN IZENA

PLANO-ZNB 1.1.4
ORRI-ZNB 79 TIK 88

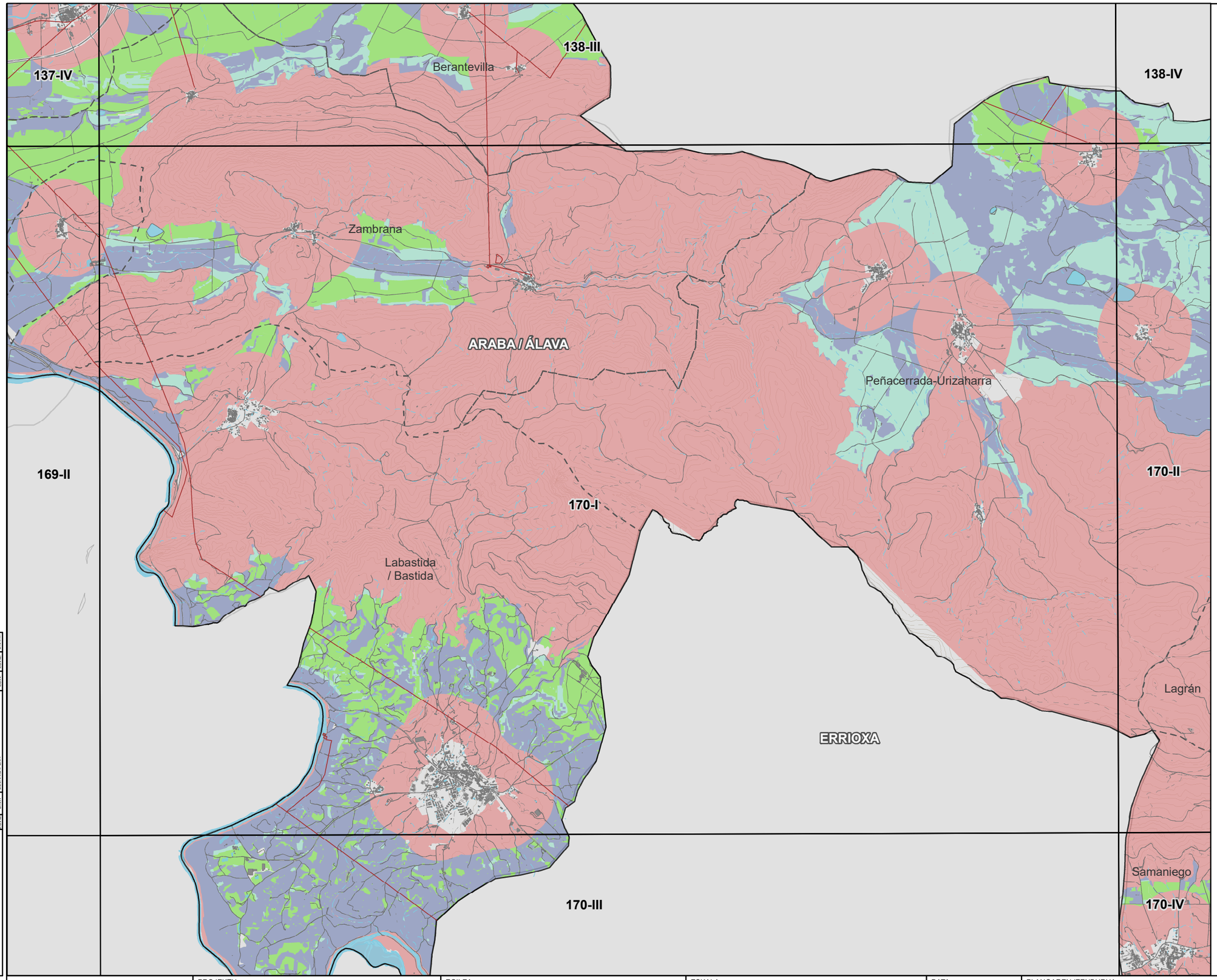

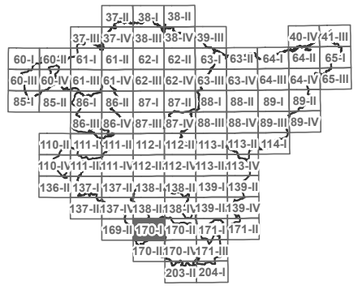

N
W E
S

LEGENDA

- HAUTATUTAKO KOKAPEN-EREMUAK
- ESKLUSIOGUNEAK

EGOKITASUNA

- ALTUA
- ERTAINA
- BAXUA
- OSO BAXUA

OINARRI KARTOGRAFIKOA

- EGUNGO PARKE FOTOVOLTAIKOA
- AZPIESTAZIO ELEKTRIKOA
- AZPIEGITURA ELEKTRIKOA
- UDALERRIEN ARTEKO MUGAK

EGIAZ	DATA	DESKRIBAPENA	EGIN	EGIAZ	ONART

KODEA:

PLANOA:
- ATARIKO PLANOA
- PROIEKTUAREN PLANOA
- ERAIKUNTZARAKO PLANOA

EUSKO JAURLARITZA — GOBIERNO VASCO
EKONOMIAREN GARAPEN, JASANGARRITASUN ETA INGURUMEN SAILA
DEPARTAMENTO DE DESARROLLO ECONÓMICO, SOSTENIBILIDAD Y MEDIO AMBIENTE

PROJEKTU
EUSKADIKO ENERGIA BERRIZTAGARRIEN LURRALDEAREN PLAN SEKTORIALA EGITEKO ETA IZAPIDETZEKO LAGUNTZA TEKNIKOA.
ESPEDIENTE-ZENBAKIA: DESMA/010SV/2022
Kodea: P1744A

EGILEA
saitec engineering
aytasa abogados y técnicos asociados S.L.

ESKALA
1:50.000
490 0 490 980 1.470 m
Zenbakizkoa | Grafikoa | Original UNE A-3

DATA
APIRILA 2023

PLANOAREN IZENBURUA
LURRALDE ANTOLAMENDU-PLANOAK
EGUZKI-ENERGIA FOTOVOLTAIKOAREN ZONIFIKAZIOA LURSAILEAN
Izenburua: EGUZKI-ENERGIA FOTOVOLTAIKOAREN BATERAKO ZONIFIKAZIOAREN XEHETASUNA LURSAILEAN

PLANOAREN IZENA

PLANO-ZNB: 1.1.4
ORRI-ZNB: 80 TIK 88

138-III
138-IV
139-III
170-I
170-II
170-III
170-IV
171-I
171-III
ARABA / ÁLAVA
ERRIOXA
Peñacerrada-Urizaharra
Lagrán
Bernedo
Kripan
Laguardia
Leza
Samaniego
Elvillar / Bilar
Lanciego / Lantziego

37-II 38-I 38-II
37-III 37-IV 38-III 38-IV 39-III 40-IV 41-III
60-I 60-II 61-I 61-II 62-I 62-II 63-I 63-II 64-I 64-II 65-I
60-III 60-IV 61-III 61-IV 62-III 62-IV 63-III 63-IV 64-III 64-IV 65-III
85-I 85-II 86-I 86-II 87-I 87-II 88-I 88-II 89-I 89-II
86-III 86-IV 87-III 87-IV 88-III 88-IV 89-III 89-IV
110-II 111-I 111-II 112-I 112-II 113-I 113-II 114-I
110-IV 111-III 111-IV 112-III 112-IV 113-III 113-IV
136-II 137-I 137-II 138-I 138-II 139-I 139-II
137-III 137-IV 138-III 138-IV 139-III 139-IV
169-II 170-I 170-II 171-I 171-II
170-III 170-IV 171-III
203-II 204-I

N
W E
S

LEGENDA

HAUTATUTAKO KOKAPEN-EREMUAK

ESKLUSIOGUNEAK

EGOKITASUNA

ALTUA

ERTAINA

BAXUA

OSO BAXUA

OINARRI KARTOGRAFIKOA

EGUNGO PARKE FOTOVOLTAIKOA

AZPIESTAZIO ELEKTRIKOA

AZPIEGITURA ELEKTRIKOA

UDALERRIEN ARTEKO MUGAK

KODEA:

PLANOA: ■ ATARIKO PLANOA
□ PROIEKTUAREN PLANOA
□ ERAIKUNTZARAKO PLANOA

EGOERA | DESKRIBAPENA | DATA | EGILEA

EUSKO JAURLARITZA GOBIERNO VASCO
EKONOMIAREN GARAPEN, JASANGARRITASUN ETA INGURUMEN SAILA
DEPARTAMENTO DE DESARROLLO ECONÓMICO, SOSTENIBILIDAD Y MEDIO AMBIENTE

PROJEKTU
EUSKADIKO ENERGIA BERRIZTAGARRIEN LURRALDEAREN PLAN SEKTORIALA EGITEKO ETA IZAPIDETZEKO LAGUNTZA TEKNIKOA.
ESPEDIENTE-ZENBAKIA: DESMA/010SV/2022
Kodea: P1744A

EGILEA
saitec engineering
aytasa abogados y técnicos asociados S.L.

ESKALA
1:50.000
Zenbakizkoa
490 0 490 980 1.470 m
Grafikoa
Original UNE A-3

DATA
ABENDUA 2022

PLANOAREN IZENBURUA
LURRALDE ANTOLAMENDU-PLANOAK
EGUZKI-ENERGIA FOTOVOLTAIKOAREN ZONIFIKAZIOA LURSAILEAN
Izenburua: EGUZKI-ENERGIA FOTOVOLTAIKOAREN BATERAKO ZONIFIKAZIOAREN XEHETASUNA LURSAILEAN

PLANOAREN IZENA

PLANO-ZNB 1.1.4

ORRI-ZNB 81 TIK 88

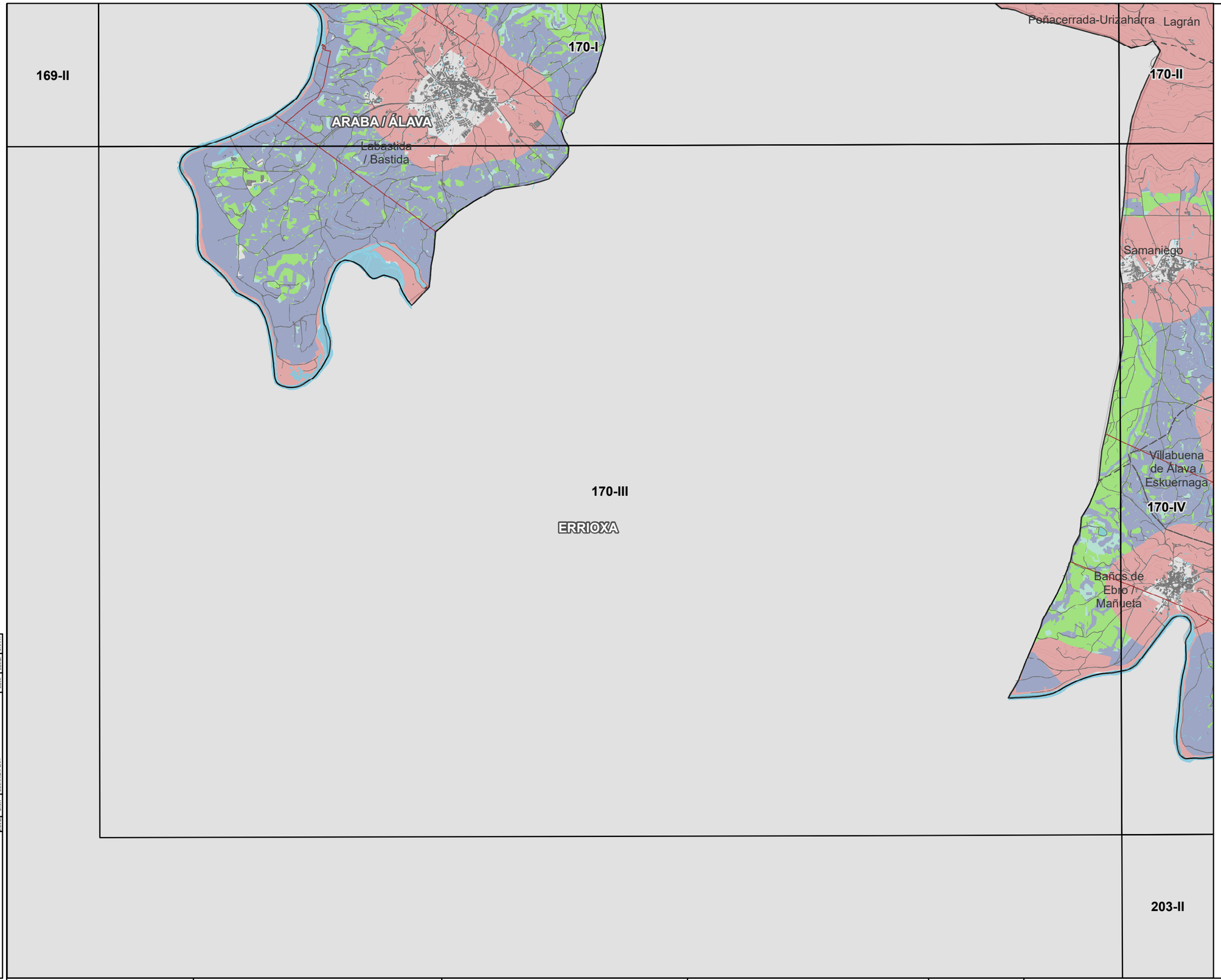



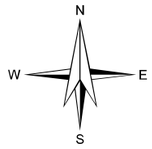

LEGENDA

- HAUTATUTAKO KOKAPEN-EREMUAK
- ESKLUSIOGUNEAK

EGOKITASUNA

- ALTUA
- ERTAINA
- BAXUA
- OSO BAXUA

OINARRI KARTOGRAFIKOA

- EGUNGO PARKE FOTOVOLTAIKOA
- AZPIESTAZIO ELEKTRIKOA
- AZPIEGITURA ELEKTRIKOA
- UDALERRIEN ARTEKO MUGAK

KODEA:

PLANOA:
- ATARIKO PLANOA
- PROIEKTUAREN PLANOA
- ERAIKUNTZARAKO PLANOA

EGIAZ	DATA	DESKRIBAPENA	EGIN	EGIAZ	ONART

EUSKO JAURLARITZA GOBIERNO VASCO
EKONOMIAREN GARAPEN, JASANGARRITASUN ETA INGURUMEN SAILA
DEPARTAMENTO DE DESARROLLO ECONÓMICO, SOSTENIBILIDAD Y MEDIO AMBIENTE

PROJEKTU
EUSKADIKO ENERGIA BERRIZTAGARRIEN LURRALDEAREN PLAN SEKTORIALA EGITEKO ETA IZAPIDETZEKO LAGUNTZA TEKNIKOA.
ESPEDIENTE-ZENBAKIA: DESMA/010SV/2022
Kodea: P1744A

EGILEA
saitec engineering
aytasa abogados y técnicos asociados S.L.

ESKALA
1:50.000
Zenbakizkoa
490 0 490 980 1.470 m
Grafikoa
Original UNE A-3

DATA
ABENDUA 2022

PLANOAREN IZENBURUA
LURRALDE ANTOLAMENDU-PLANOAK
EGUZKI-ENERGIA FOTOVOLTAIKOAREN ZONIFIKAZIOA LURSAILEAN
Izenburua: EGUZKI-ENERGIA FOTOVOLTAIKOAREN BATERAKO ZONIFIKAZIOAREN XEHETASUNA LURSAILEAN

PLANOAREN IZENA

PLANO-ZNB 1.1.4

ORRI-ZNB 82 TIK 88

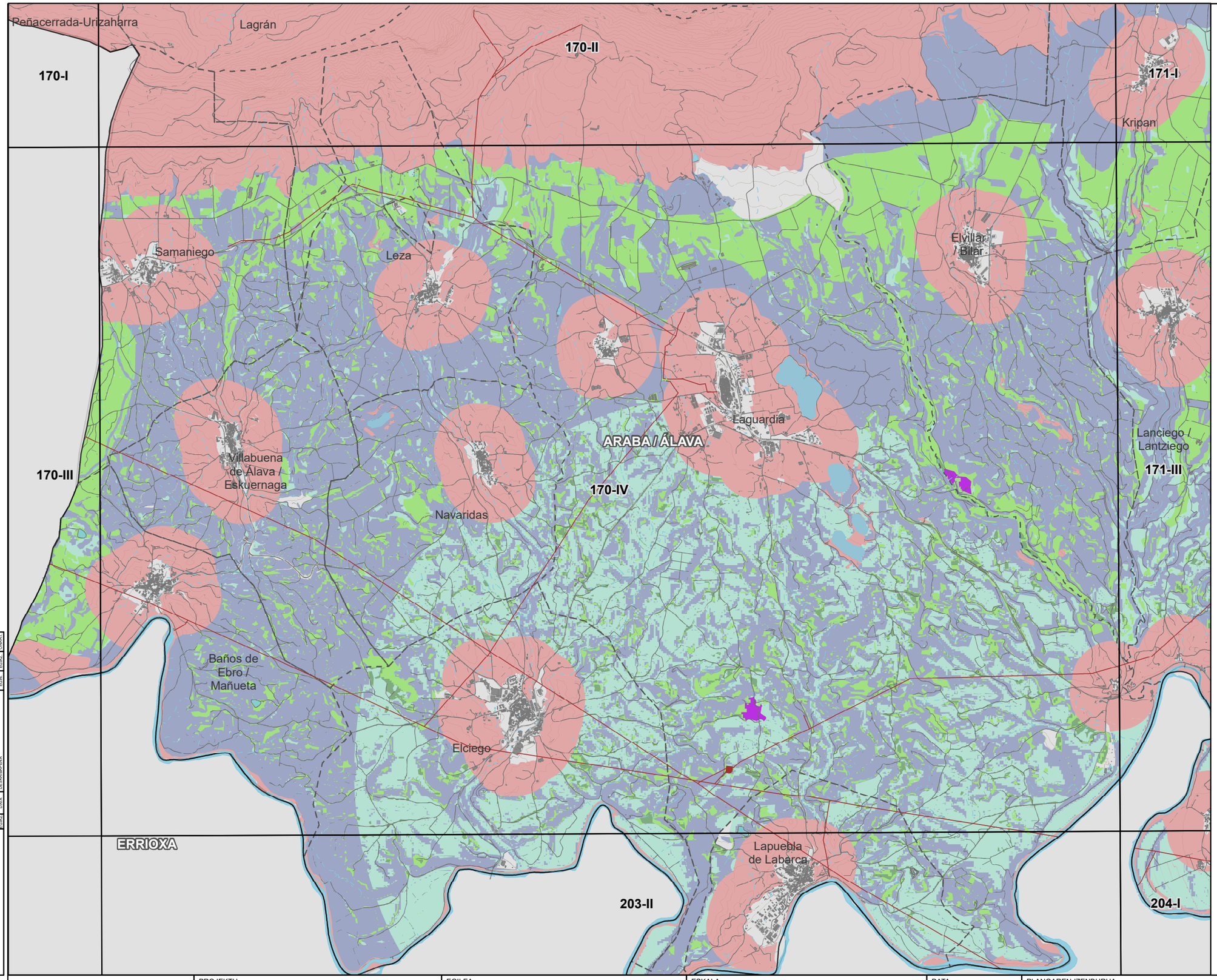

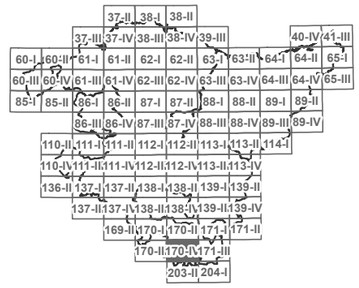

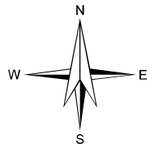

LEGENDA

- HAUTATUTAKO KOKAPEN-EREMUAK
- ESKLUSIOGUNEAK

EGOKITASUNA

- ALTUA
- ERTAINA
- BAXUA
- OSO BAXUA

OINARRI KARTOGRAFIKOA

- EGUNGO PARKE FOTOVOLTAIKOA
- AZPIESTAZIO ELEKTRIKOA
- AZPIEGITURA ELEKTRIKOA
- UDALERRIEN ARTEKO MUGAK

KODEA:
PLANOA: ATARIKO PLANOA / PROIEKTUAREN PLANOA / ERAIKUNTZARAKO PLANOA

EGIAZ	DATA	DESKRIBAPENA	EGIN	EGIAZ	ONART

EUSKO JAURLARITZA — EKONOMIAREN GARAPEN, JASANGARRITASUN ETA INGURUMEN SAILA
GOBIERNO VASCO — DEPARTAMENTO DE DESARROLLO ECONÓMICO, SOSTENIBILIDAD Y MEDIO AMBIENTE

PROJEKTU
EUSKADIKO ENERGIA BERRIZTAGARRIEN LURRALDEAREN PLAN SEKTORIALA EGITEKO ETA IZAPIDETZEKO LAGUNTZA TEKNIKOA.
ESPEDIENTE-ZENBAKIA: DESMA/010SV/2022
Kodea: P1744A

EGILEA
saitec engineering
aytasa abogados y técnicos asociados S.L.

ESKALA
1:50.000 — Zenbakizkoa
490 0 490 980 1.470 m — Grafikoa
Original UNE A-3

DATA
APIRILA 2023

PLANOAREN IZENBURUA
LURRALDE ANTOLAMENDU-PLANOAK
EGUZKI-ENERGIA FOTOVOLTAIKOAREN ZONIFIKAZIOA LURSAILEAN
Izenburua: EGUZKI-ENERGIA FOTOVOLTAIKOAREN BATERAKO ZONIFIKAZIOAREN XEHETASUNA LURSAILEAN

PLANOAREN IZENA

PLANO-ZNB	ORRI-ZNB
1.1.4	83 TIK 88

Arraia-Maeztu

139-III

138-IV

139-IV

Campezo / Kanpezu

ARABA / ÁLAVA

Bernedo

NAFARROA

171-I

170-II

171-II

Laguardia

Kripan

170-IV

Elvillar / Bilar

Lanciego / Lantziego

Yécora / Iekora

171-III

Oyón-Oion

37-II 38-I 38-II
37-III 37-IV 38-III 38-IV 39-III 40-IV 41-III
60-I 60-II 61-I 61-II 62-I 62-II 63-I 63-II 64-I 64-II 65-I
60-III 60-IV 61-III 61-IV 62-III 62-IV 63-III 63-IV 64-III 64-IV 65-III
85-I 85-II 86-I 86-II 87-I 87-II 88-I 88-II 89-I 89-II
86-III 86-IV 87-III 87-IV 88-III 88-IV 89-III 89-IV
110-II 111-I 111-II 112-I 112-II 113-I 113-II 114-I
110-IV 111-III 111-IV 112-III 112-IV 113-III 113-IV
136-II 137-I 137-II 138-I 138-II 139-I 139-II
137-III 137-IV 138-III 138-IV 139-III 139-IV
169-II 170-I 170-II 170-III 171-II
170-IV 171-III
203-II 204-I

N
W E
S

LEGENDA

HAUTATUTAKO KOKAPEN-EREMUAK

ESKLUSIOGUNEAK

EGOKITASUNA

ALTUA

ERTAINA

BAXUA

OSO BAXUA

OINARRI KARTOGRAFIKOA

EGUNGO PARKE FOTOVOLTAIKOA

AZPIESTAZIO ELEKTRIKOA

AZPIEGITURA ELEKTRIKOA

UDALERRIEN ARTEKO MUGAK

KODEA:

PLANOA:

ATARIKO PLANOA
PROIEKTUAREN PLANOA
ERAIKUNTZARAKO PLANOA

EGIAZ | ORAIN | DESKRIBAPENA | EGIN | EGIAZ | DIANET

EUSKO JAURLARITZA GOBIERNO VASCO
EKONOMIAREN GARAPEN, JASANGARRITASUN ETA INGURUMEN SAILA
DEPARTAMENTO DE DESARROLLO ECONÓMICO, SOSTENIBILIDAD Y MEDIO AMBIENTE

PROJEKTU
EUSKADIKO ENERGIA BERRIZTAGARRIEN LURRALDEAREN PLAN SEKTORIALA EGITEKO ETA IZAPIDETZEKO LAGUNTZA TEKNIKOA.
ESPEDIENTE-ZENBAKIA: DESMA/010SV/2022
Kodea: P1744A

EGILEA
saitec engineering
aytasa abogados y técnicos asociados S.L.

ESKALA
1:50.000
Zenbakizkoa
490 0 490 980 1.470 m
Grafikoa Original UNE A-3

DATA
APIRILA 2023

PLANOAREN IZENBURUA
LURRALDE ANTOLAMENDU-PLANOAK
EGUZKI-ENERGIA FOTOVOLTAIKOAREN ZONIFIKAZIOA LURSAILEAN
Izenburua: EGUZKI-ENERGIA FOTOVOLTAIKOAREN BATERAKO ZONIFIKAZIOAREN XEHETASUNA LURSAILEAN

PLANOAREN IZENA

PLANO-ZNB 1.1.4

ORRI-ZNB 84 TIK 88

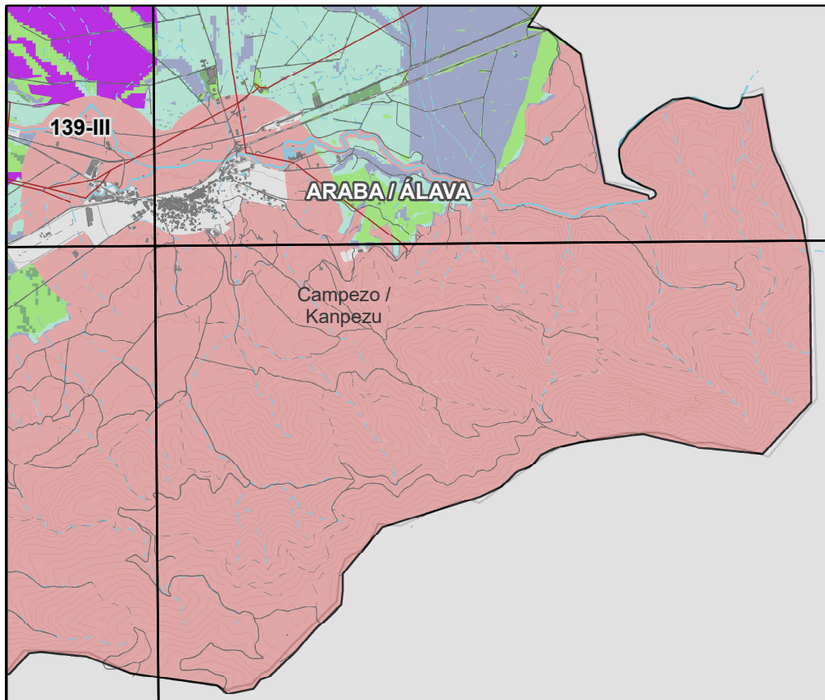

139-IV

171-I

171-II

NAFARROA

171-III

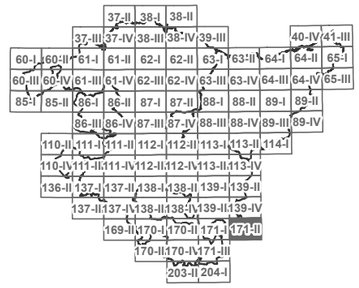

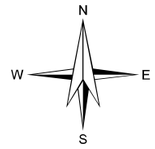

LEGENDA

HAUTATUTAKO KOKAPEN-EREMUAK

ESKLUSIOGUNEAK

EGOKITASUNA

ALTUA

ERTAINA

BAXUA

OSO BAXUA

OINARRI KARTOGRAFIKOA

EGUNGO PARKE FOTOVOLTAIKOA

AZPIESTAZIO ELEKTRIKOA

AZPIEGITURA ELEKTRIKOA

UDALERRIEN ARTEKO MUGAK

KODEA:

PLANOA: ATARIKO PLANOA / PROIEKTUAREN PLANOA / ERAIKUNTZARAKO PLANOA

EGILEA | EGILEA | ERAB. | DESKRIBAPENA

EUSKO JAURLARITZA GOBIERNO VASCO
EKONOMIAREN GARAPEN, JASANGARRITASUN ETA INGURUMEN SAILA
DEPARTAMENTO DE DESARROLLO ECONÓMICO, SOSTENIBILIDAD Y MEDIO AMBIENTE

PROJEKTU
EUSKADIKO ENERGIA BERRIZTAGARRIEN LURRALDEAREN PLAN SEKTORIALA EGITEKO ETA IZAPIDETZEKO LAGUNTZA TEKNIKOA.
ESPEDIENTE-ZENBAKIA: DESMA/010SV/2022
Kodea: P1744A

EGILEA
saitec engineering
aytasa abogados y técnicos asociados S.L.

ESKALA
1:50.000
Zenbakizkoa
490 0 490 980 1.470 m
Grafikoa
Original UNE A-3

DATA
APIRILA 2023

PLANOAREN IZENBURUA
LURRALDE ANTOLAMENDU-PLANOAK
EGUZKI-ENERGIA FOTOVOLTAIKOAREN ZONIFIKAZIOA LURSAILEAN
Izenburua: EGUZKI-ENERGIA FOTOVOLTAIKOAREN BATERAKO ZONIFIKAZIOAREN XEHETASUNA LURSAILEAN

PLANOAREN IZENA

PLANO-ZNB: 1.1.4

ORRI-ZNB: 85 TIK 88

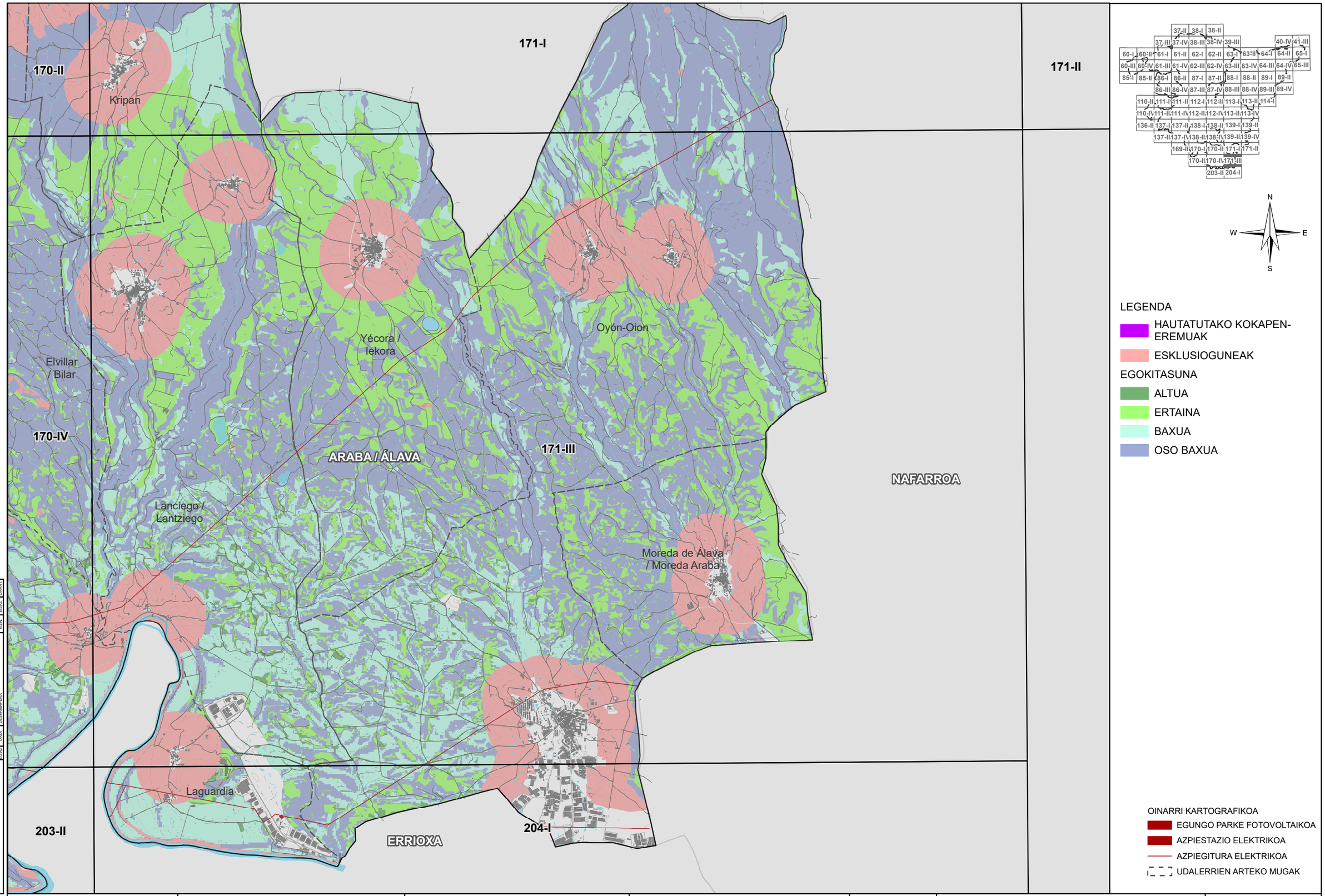

KODEA:
PLANOA:
■ ATARIKO PLANOA
□ PROIEKTUAREN PLANOA
□ ERAIKUNTZARAKO PLANOA

EGILEA	EGILEA	DATA	DBSIGRAFIKOA	EGOERA	EGILEA

EUSKO JAURLARITZA GOBIERNO VASCO
EKONOMIAREN GARAPEN, JASANGARRITASUN ETA INGURUMEN SAILA
DEPARTAMENTO DE DESARROLLO ECONÓMICO, SOSTENIBILIDAD Y MEDIO AMBIENTE

PROJEKTU
EUSKADIKO ENERGIA BERRIZTAGARRIEN LURRALDEAREN PLAN SEKTORIALA EGITEKO ETA IZAPIDETZEKO LAGUNTZA TEKNIKOA.
ESPEDIENTE-ZENBAKIA: DESMA/010SV/2022
Kodea: P1744A

EGILEA
saitec engineering
aytasa abogados y técnicos asociados S.L.

ESKALA
1:50.000
490 0 490 980 1.470 m
Zenbakizkoa
Grafikoa Original UNE A-3

DATA
APIRILA 2023

PLANOAREN IZENBURUA
LURRALDE ANTOLAMENDU-PLANOAK
EGUZKI-ENERGIA FOTOVOLTAIKOAREN ZONIFIKAZIOA LURSAILEAN
Izenburua: EGUZKI-ENERGIA FOTOVOLTAIKOAREN BATERAKO ZONIFIKAZIOAREN XEHETASUNA LURSAILEAN

PLANOAREN IZENA

PLANO-ZNB	ORRI-ZNB
1.1.4	86 TIK 88

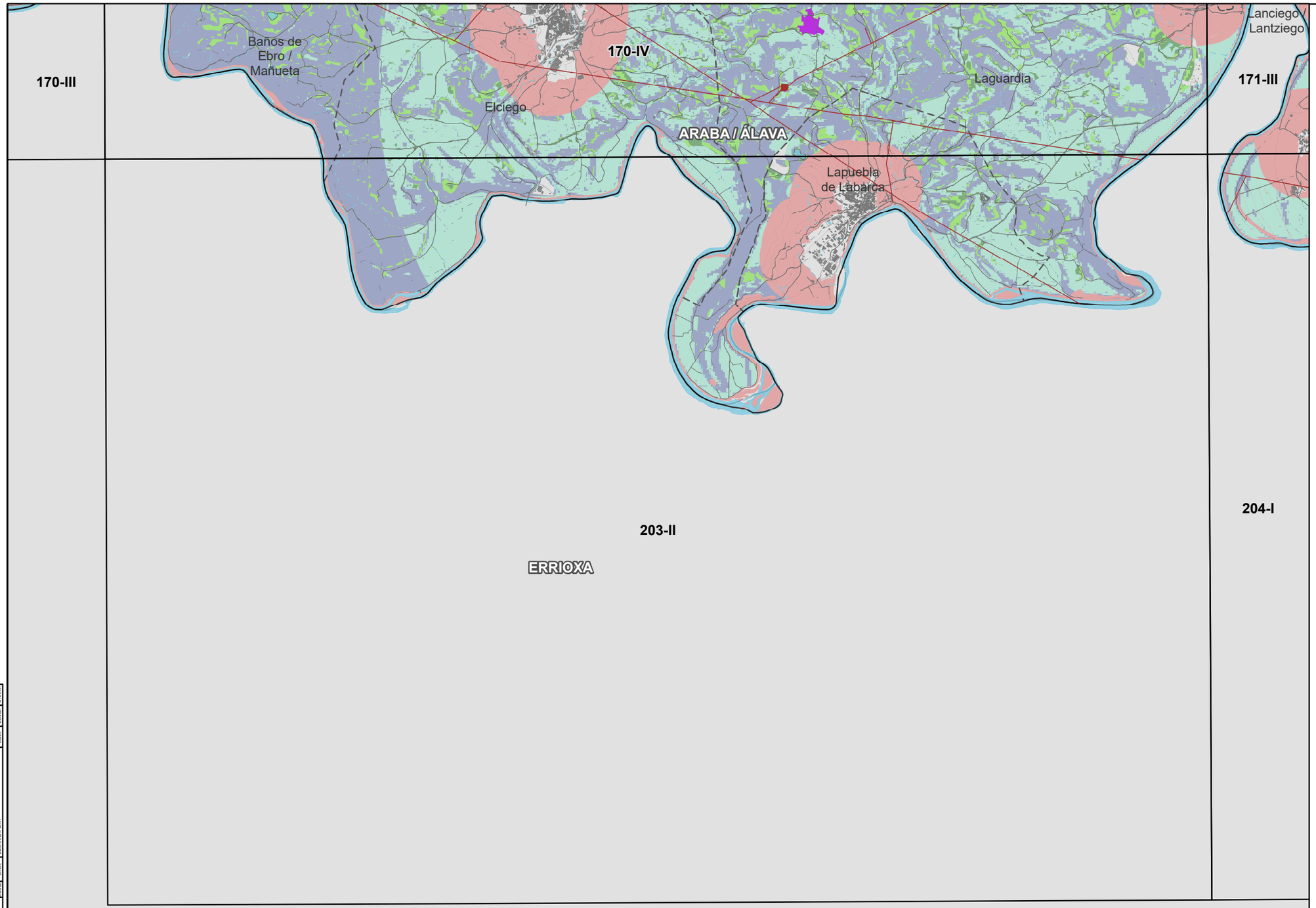

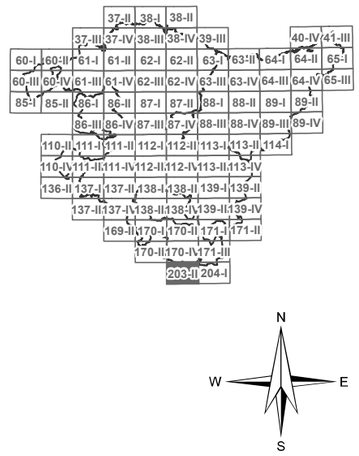

LEGENDA

- HAUTATUTAKO KOKAPEN-EREMUAK
- ESKLUSIOGUNEAK

EGOKITASUNA

- ALTUA
- ERTAINA
- BAXUA
- OSO BAXUA

OINARRI KARTOGRAFIKOA

- EGUNGO PARKE FOTOVOLTAIKOA
- AZPIESTAZIO ELEKTRIKOA
- AZPIEGITURA ELEKTRIKOA
- UDALERRIEN ARTEKO MUGAK

KODEA:
PLANOA: ■ ATARIKO PLANOA □ PROIEKTUAREN PLANOA □ ERAIKUNTZARAKO PLANOA

EGILEA	EGILEA	DESKRIBAPENA	DATA	DATA

EUSKO JAURLARITZA GOBIERNO VASCO
EKONOMIAREN GARAPEN, JASANGARRITASUN ETA INGURUMEN SAILA
DEPARTAMENTO DE DESARROLLO ECONÓMICO, SOSTENIBILIDAD Y MEDIO AMBIENTE

PROJEKTU
EUSKADIKO ENERGIA BERRIZTAGARRIEN LURRALDEAREN PLAN SEKTORIALA EGITEKO ETA IZAPIDETZEKO LAGUNTZA TEKNIKOA.
ESPEDIENTE-ZENBAKIA: DESMA/010SV/2022
Kodea: P1744A

EGILEA
saitec engineering
aytasa abogados y técnicos asociados S.L.

ESKALA
1:50.000
Zenbakizkoa
490 0 490 980 1.470 m
Grafikoa Original UNE A-3

DATA
APIRILA 2023

PLANOAREN IZENBURUA
LURRALDE ANTOLAMENDU-PLANOAK
EGUZKI-ENERGIA FOTOVOLTAIKOAREN ZONIFIKAZIOA LURSAILEAN
Izenburua: EGUZKI-ENERGIA FOTOVOLTAIKOAREN BATERAKO ZONIFIKAZIOAREN XEHETASUNA LURSAILEAN

PLANOAREN IZENA

PLANO-ZNB	ORRI-ZNB
1.1.4	87 TIK 88

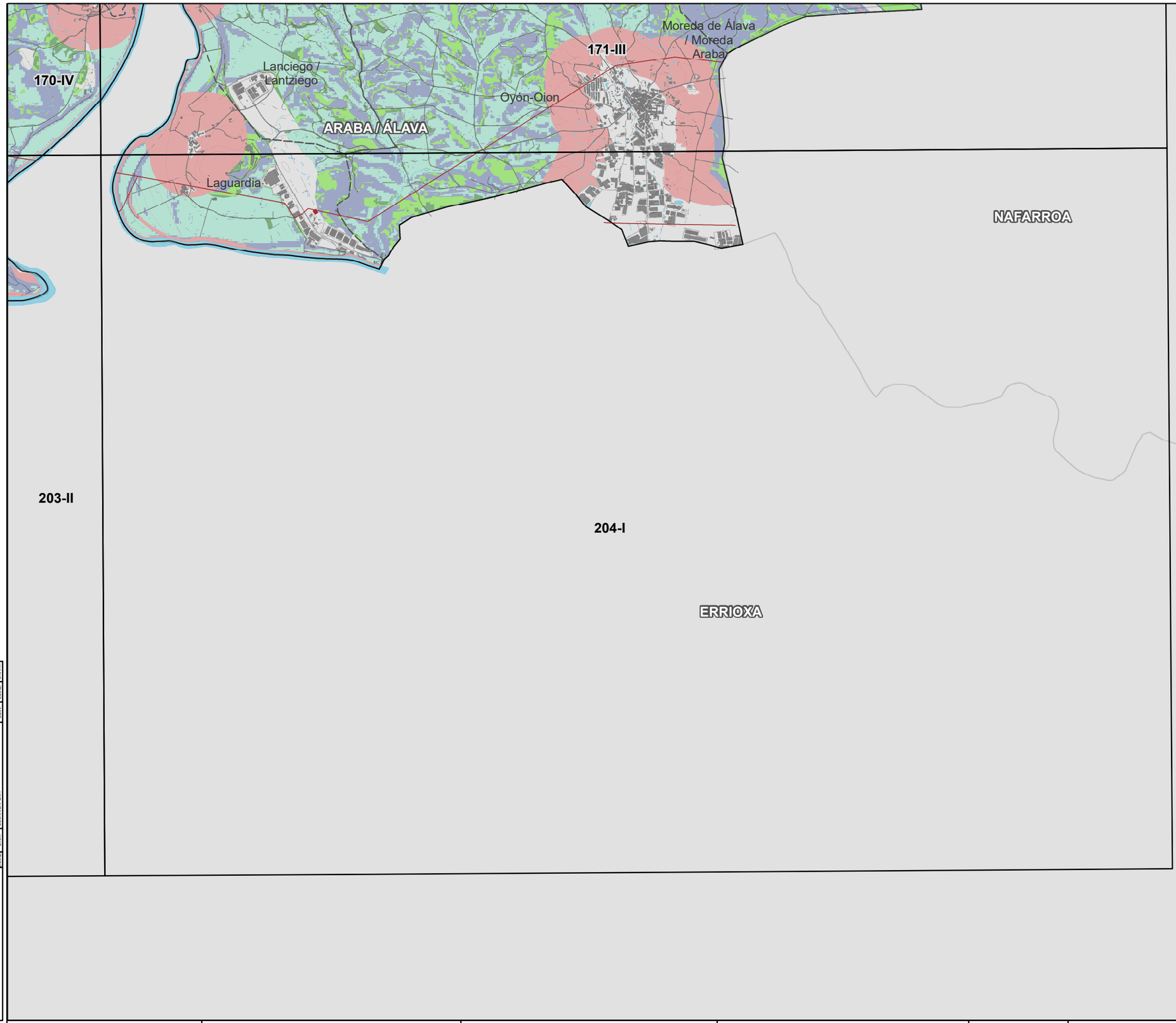

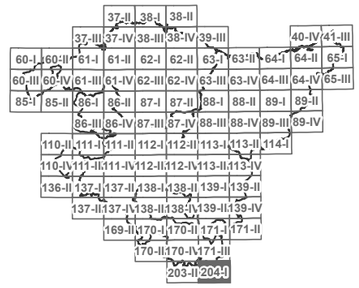

N
W E
S

LEGENDA

- HAUTATUTAKO KOKAPEN-EREMUAK
- ESKLUSIOGUNEAK

EGOKITASUNA

- ALTUA
- ERTAINA
- BAXUA
- OSO BAXUA

OINARRI KARTOGRAFIKOA

- EGUNGO PARKE FOTOVOLTAIKOA
- AZPIESTAZIO ELEKTRIKOA
- AZPIEGITURA ELEKTRIKOA
- UDALERRIEN ARTEKO MUGAK

EGIAZ	DATA	DESKRIBAPENA	EGIN	EGIAZ	ONART

KODEA:

PLANOA:
- ATARIKO PLANOA
- PROIEKTUAREN PLANOA
- ERAIKUNTZARAKO PLANOA

EUSKO JAURLARITZA GOBIERNO VASCO
EKONOMIAREN GARAPEN, JASANGARRITASUN ETA INGURUMEN SAILA
DEPARTAMENTO DE DESARROLLO ECONÓMICO, SOSTENIBILIDAD Y MEDIO AMBIENTE

PROJEKTU
EUSKADIKO ENERGIA BERRIZTAGARRIEN LURRALDEAREN PLAN SEKTORIALA EGITEKO ETA IZAPIDETZEKO LAGUNTZA TEKNIKOA.
ESPEDIENTE-ZENBAKIA: DESMA/010SV/2022
Kodea: P1744A

EGILEA
saitec engineering
aytasa abogados y técnicos asociados S.L.

ESKALA
1:50.000
490 0 490 980 1.470 m
Zenbakizkoa | Grafikoa | Original UNE A-3

DATA
ABENDUA 2022

PLANOAREN IZENBURUA
LURRALDE ANTOLAMENDU-PLANOAK
EGUZKI-ENERGIA FOTOVOLTAIKOAREN ZONIFIKAZIOA LURSAILEAN
Izenburua: EGUZKI-ENERGIA FOTOVOLTAIKOAREN BATERAKO ZONIFIKAZIOAREN XEHETASUNA LURSAILEAN

PLANOAREN IZENA

PLANO-ZNB 1.1.4
ORRI-ZNB 88 TIK 88

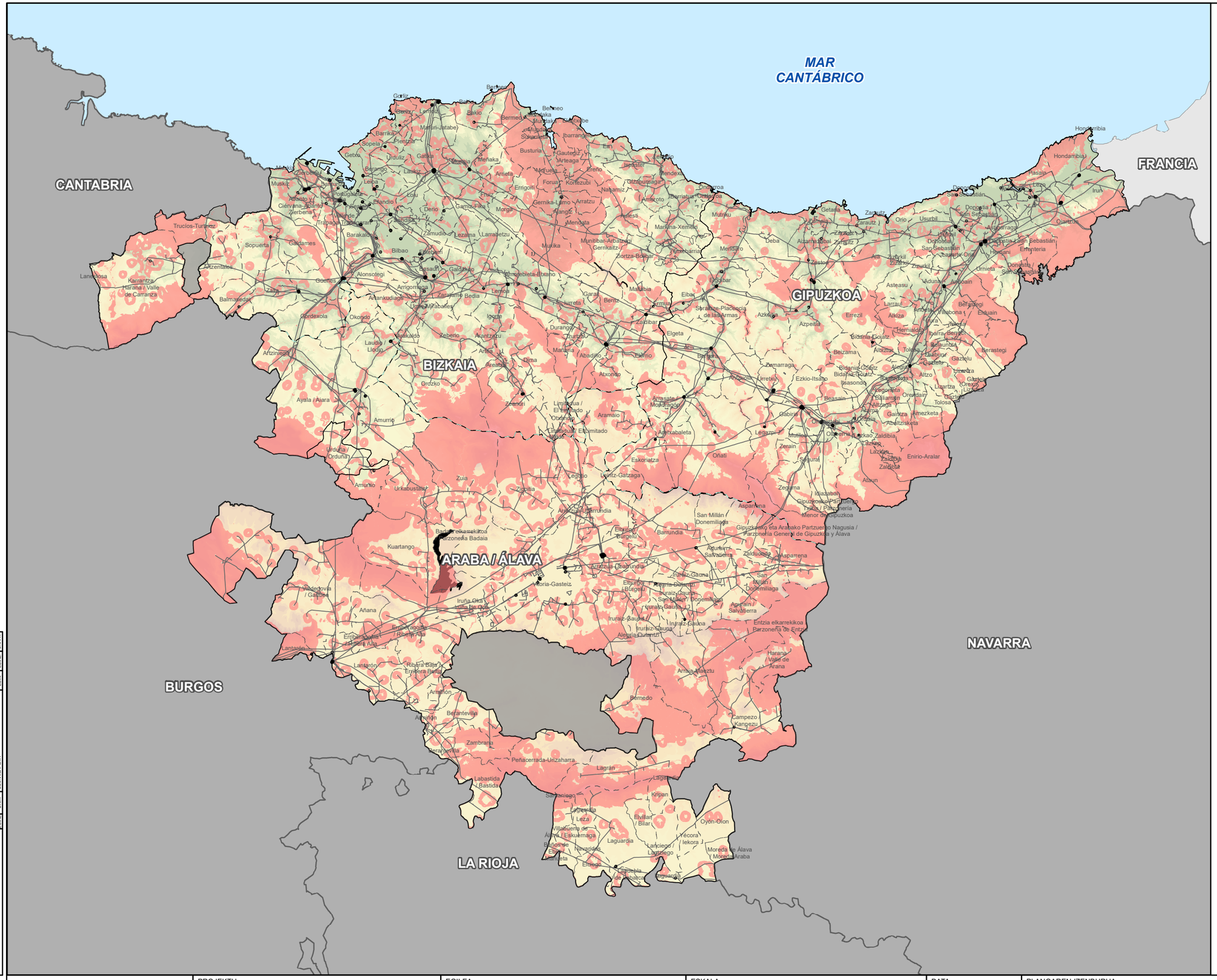

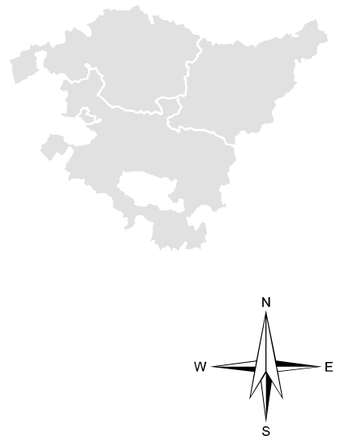

LEGENDA

ESKLUSIOGUNEAK

OINARRI KARTOGRAFIKOA

- EGUNGO PARKE EOLIKOAK
- AZPIESTAZIO ELEKTRIKOA
- AZPIEGITURA ELEKTRIKOA
- ISURIALDE KANTAURIARRAREN ETA MEDITERRANEOAREN ARTEKO MUGA
- UDALERRIEN ARTEKO MUGAK
- LURRALDEEN ARTEKO MUGAK

KODEA:

PLANOA:
- ATARIKO PLANOA
- PROIEKTUAREN PLANOA
- ERAIKUNTZARAKO PLANOA

EGIAZ	DATA	DESKRIBAPENA	EGIN	EGIAZ	ONART

EUSKO JAURLARITZA GOBIERNO VASCO
EKONOMIAREN GARAPEN, JASANGARRITASUN ETA INGURUMEN SAILA
DEPARTAMENTO DE DESARROLLO ECONÓMICO, SOSTENIBILIDAD Y MEDIO AMBIENTE

PROJEKTU
EUSKADIKO ENERGIA BERRIZTAGARRIEN LURRALDEAREN PLAN SEKTORIALA EGITEKO ETA IZAPIDETZEKO LAGUNTZA TEKNIKOA.
ESPEDIENTE-ZENBAKIA: DESMA/010SV/2022
Kodea: P1744A

EGILEA
saitec engineering
aytasa abogados y técnicos asociados S.L.

ESKALA
1:500.000
Zenbakizkoa
4.750 0 4.750 9.500 14.250 m
Grafikoa
Original UNE A-3

DATA
ABENDUA 2022

PLANOAREN IZENBURUA
Izenburua: LURRALDE ANTOLAMENDU-PLANOAK
ENERGIA EOLIKOAREN ZONIFIKAZIOA
ENERGIA EOLIKOAREN BAZTERKETA-EREMUAK

PLANOAREN IZENA

PLANO-ZNB 1.2.1
ORRI-ZNB 1 TIK 1

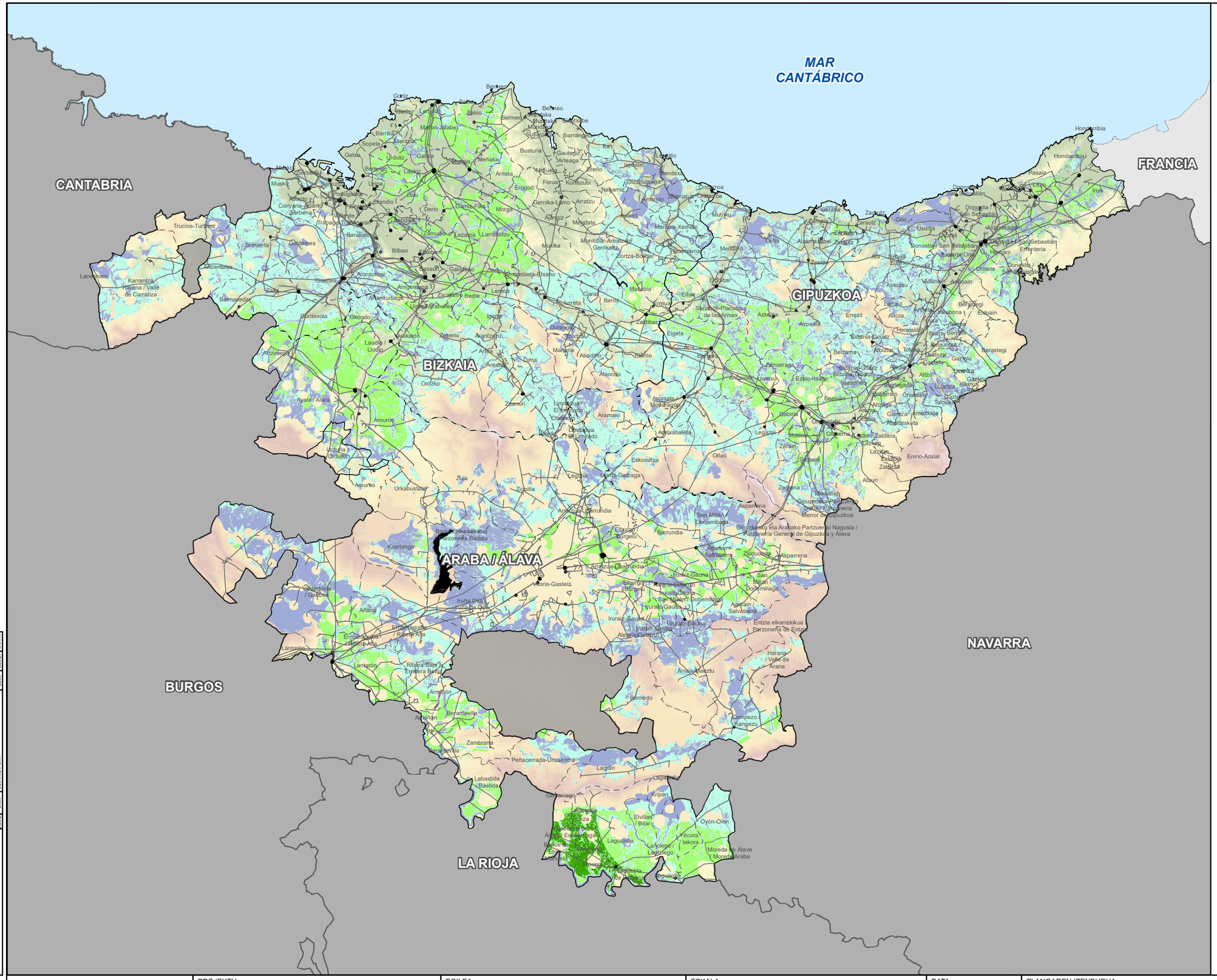

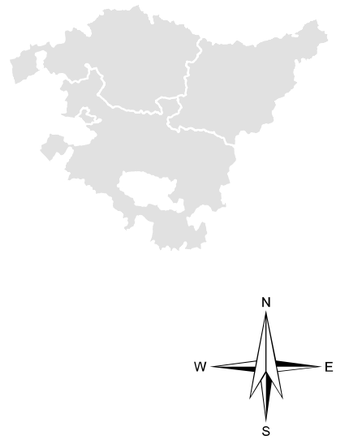

LEGENDA

EGOKITASUNA

- ALTUA
- ERTAINA
- BAXUA
- OSO BAXUA

OINARRI KARTOGRAFIKOA

- EGUNGO PARKE EOLIKOAK
- AZPIESTAZIO ELEKTRIKOA
- AZPIEGITURA ELEKTRIKOA
- ISURIALDE KANTAURIARRAREN ETA MEDITERRANEOAREN ARTEKO MUGA
- UDALERRIEN ARTEKO MUGAK
- LURRALDEEN ARTEKO MUGAK

KODEA:

PLANOA:
- ATARIKO PLANOA
- PROIEKTUAREN PLANOA
- ERAIKUNTZARAKO PLANOA

EGIAZ	DATA	DESKRIBAPENA	EGIN	EGIAZ	ONART

EUSKO JAURLARITZA GOBIERNO VASCO
EKONOMIAREN GARAPEN, JASANGARRITASUN ETA INGURUMEN SAILA
DEPARTAMENTO DE DESARROLLO ECONÓMICO, SOSTENIBILIDAD Y MEDIO AMBIENTE

PROJEKTU
EUSKADIKO ENERGIA BERRIZTAGARRIEN LURRALDEAREN PLAN SEKTORIALA EGITEKO ETA IZAPIDETZEKO LAGUNTZA TEKNIKOA.
ESPEDIENTE-ZENBAKIA: DESMA/010SV/2022
Kodea: P1744A

EGILEA
saitec engineering
aytasa abogados y técnicos asociados S.L.

ESKALA
1:500.000
Zenbakizkoa
4.750 0 4.750 9.500 14.250 m
Grafikoa
Original UNE A-3

DATA
ABENDUA 2022

PLANOAREN IZENBURUA
Izenburua: LURRALDE ANTOLAMENDU-PLANOAK
ENERGIA EOLIKOAREN ZONIFIKAZIOA
ENERGIA EOLIKOAREN EREMU EGOKIAK

PLANOAREN IZENA

PLANO-ZNB 1.2.2
ORRI-ZNB 1 DE 1

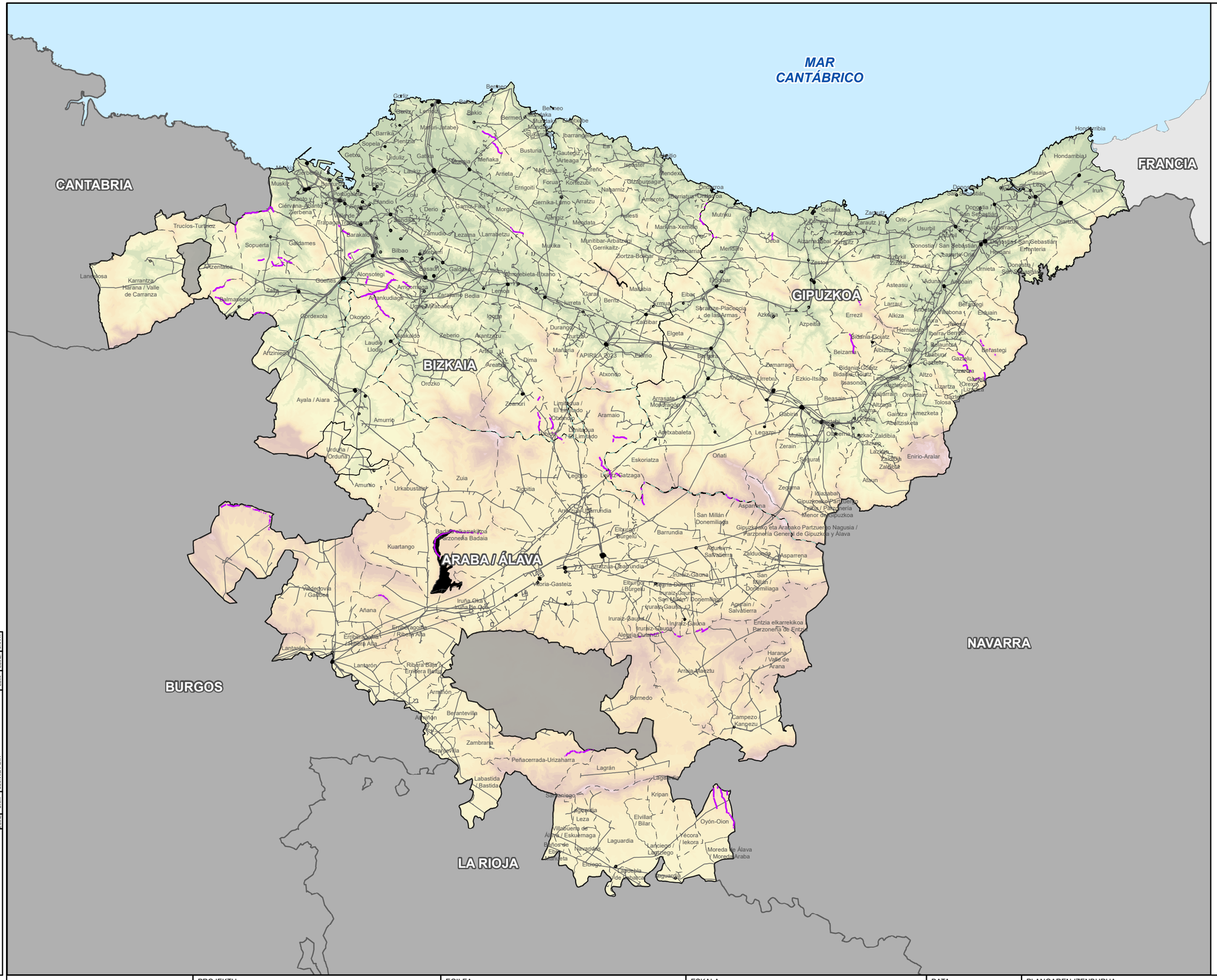

N
W E
S

LEGENDA

HAUTATUTAKO KOKAPEN-EREMUAK

OINARRI KARTOGRAFIKOA

- EGUNGO PARKE EOLIKOAK
- AZPIESTAZIO ELEKTRIKOA
- AZPIEGITURA ELEKTRIKOA
- ISURIALDE KANTAURIARRAREN ETA MEDITERRANEOAREN ARTEKO MUGA
- UDALERRIEN ARTEKO MUGAK
- LURRALDEEN ARTEKO MUGAK

KODEA:
PLANOA: ATARIKO PLANOA / PROIEKTUAREN PLANOA / ERAIKUNTZARAKO PLANOA

EGIAZ	DATA	DESKRIBAPENA	EGIN	EGIAZ	ONART

EUSKO JAURLARITZA GOBIERNO VASCO
EKONOMIAREN GARAPEN, JASANGARRITASUN ETA INGURUMEN SAILA
DEPARTAMENTO DE DESARROLLO ECONÓMICO, SOSTENIBILIDAD Y MEDIO AMBIENTE

PROJEKTU
EUSKADIKO ENERGIA BERRIZTAGARRIEN LURRALDEAREN PLAN SEKTORIALA EGITEKO ETA IZAPIDETZEKO LAGUNTZA TEKNIKOA.
ESPEDIENTE-ZENBAKIA: DESMA/010SV/2022
Kodea: P1744A

EGILEA
saitec engineering
aytasa abogados y técnicos asociados S.L.

ESKALA
1:500.000
Zenbakizkoa
4.750 0 4.750 9.500 14.250 m
Grafikoa
Original UNE A-3

DATA
APIRILA 2023

PLANOAREN IZENBURUA
Izenburua: LURRALDE ANTOLAMENDU-PLANOAK
ENERGIA EOLIKOAREN ZONIFIKAZIOA
ENERGIA EOLIKOA KOKATZEKO HAUTATUTAKO EREMUAK

PLANOAREN IZENA

PLANO-ZNB 1.2.3
ORRI-ZNB 1 TIK 1

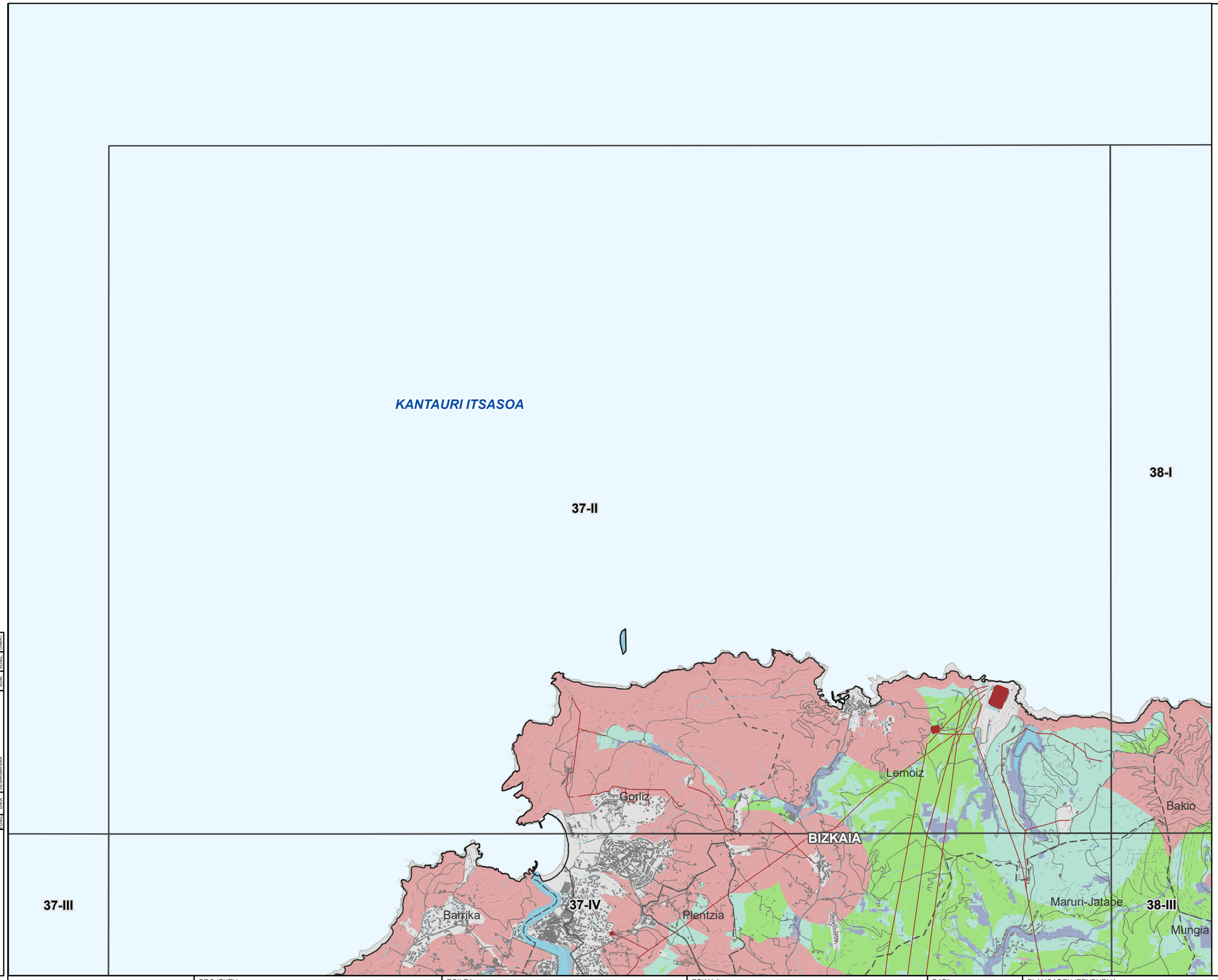

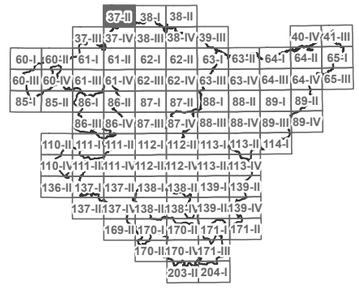

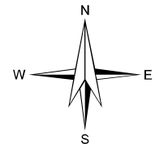

LEGENDA

- HAUTATUTAKO KOKAPEN-EREMUAK
- ESKLUSIOGUNEAK

EGOKITASUNA

- ALTUA
- ERTAINA
- BAXUA
- OSO BAXUA

OINARRI KARTOGRAFIKOA

- EGUNGO PARKE EOLIKOAK
- AZPIESTAZIO ELEKTRIKOA
- AZPIEGITURA ELEKTRIKOA
- UDALERRIEN ARTEKO MUGAK

KODEA:

PLANOA:
- ATARIKO PLANOA
- PROIEKTUAREN PLANOA
- ERAIKUNTZARAKO PLANOA

EGIAZ	DATA	DESKRIBAPENA	EGIN	EGIAZ	ONART

EUSKO JAURLARITZA — GOBIERNO VASCO
EKONOMIAREN GARAPEN, JASANGARRITASUN ETA INGURUMEN SAILA
DEPARTAMENTO DE DESARROLLO ECONÓMICO, SOSTENIBILIDAD Y MEDIO AMBIENTE

PROJEKTU
EUSKADIKO ENERGIA BERRIZTAGARRIEN LURRALDEAREN PLAN SEKTORIALA EGITEKO ETA IZAPIDETZEKO LAGUNTZA TEKNIKOA.
ESPEDIENTE-ZENBAKIA: DESMA/010SV/2022
Kodea: P1744A

EGILEA
saitec engineering
aytasa abogados y técnicos asociados S.L.

ESKALA
1:50.090
490 0 490 980 1.470 m
Zenbakizkoa | Grafikoa | Original UNE A-3

DATA
APIRILA 2023

PLANOAREN IZENBURUA
Izenburua: LURRALDE ANTOLAMENDU-PLANOAK
ENERGIA EOLIKOAREN ZONIFIKAZIOA
ENERGIA EOLIKOAREN BATERAKO ZONIFIKAZIOAREN XEHETASUNA

PLANOAREN IZENA

PLANO-ZNB	ORRI-ZNB
1.2.4	1

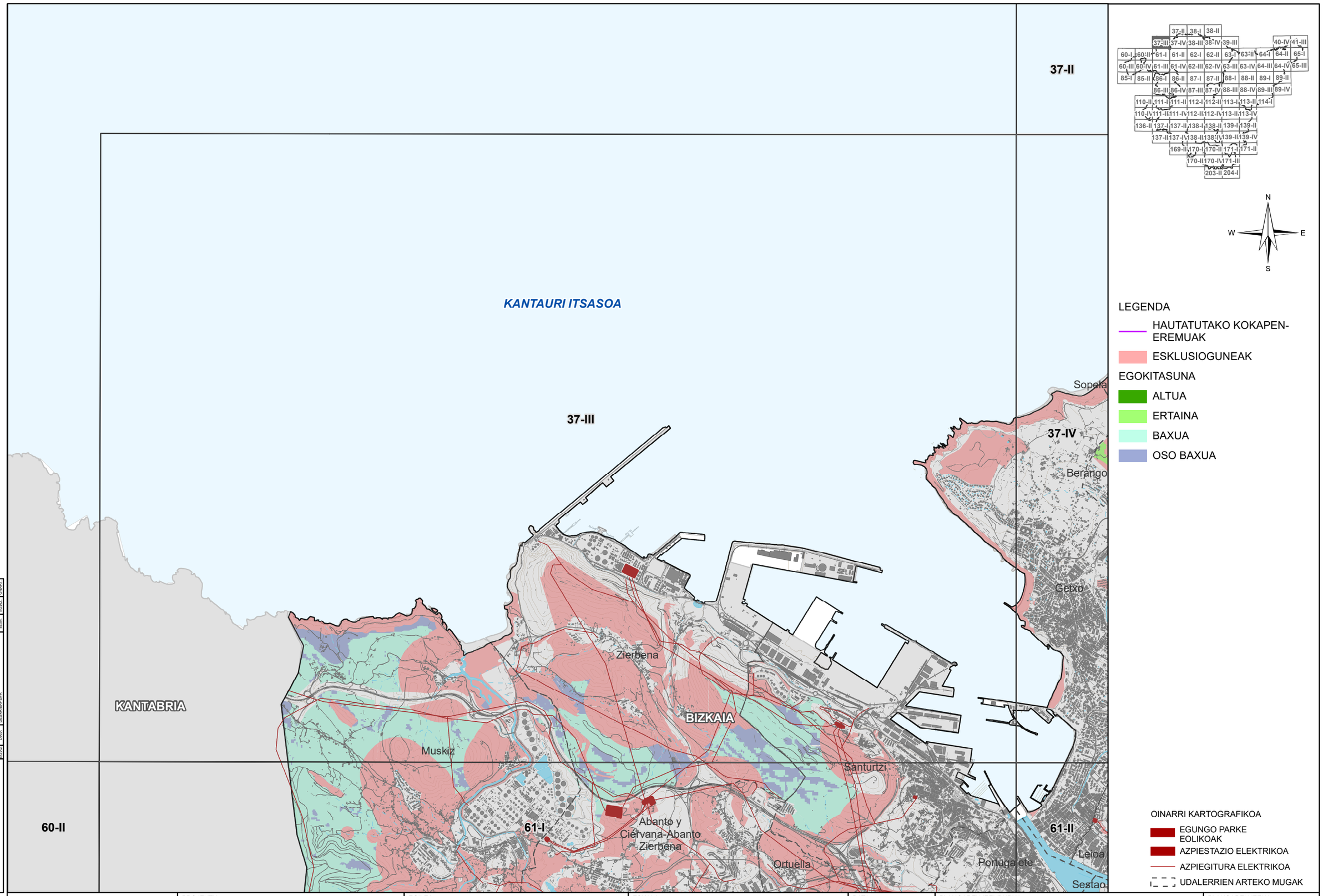

KODEA:
PLANOA: ■ ATARIKO PLANOA □ PROIEKTUAREN PLANOA □ ERAIKUNTZARAKO PLANOA

EUSKO JAURLARITZA GOBIERNO VASCO
EKONOMIAREN GARAPEN, JASANGARRITASUN ETA INGURUMEN SAILA
DEPARTAMENTO DE DESARROLLO ECONÓMICO, SOSTENIBILIDAD Y MEDIO AMBIENTE

PROJEKTU
EUSKADIKO ENERGIA BERRIZTAGARRIEN LURRALDEAREN PLAN SEKTORIALA EGITEKO ETA IZAPIDETZEKO LAGUNTZA TEKNIKOA.
ESPEDIENTE-ZENBAKIA: DESMA/010SV/2022
Kodea: P1744A

EGILEA
saitec engineering
aytasa abogados y técnicos asociados S.L.

ESKALA
1:50.160
490 0 490 980 1.470 m
Zenbakizkoa Grafikoa Original UNE A-3

DATA
APIRILA 2023

PLANOAREN IZENBURUA
Izenburua: LURRALDE ANTOLAMENDU-PLANOAK
ENERGIA EOLIKOAREN ZONIFIKAZIOA
ENERGIA EOLIKOAREN BATERAKO ZONIFIKAZIOAREN XEHETASUNA

PLANOAREN IZENA

PLANO-ZNB 1.2.4
ORRI-ZNB 2

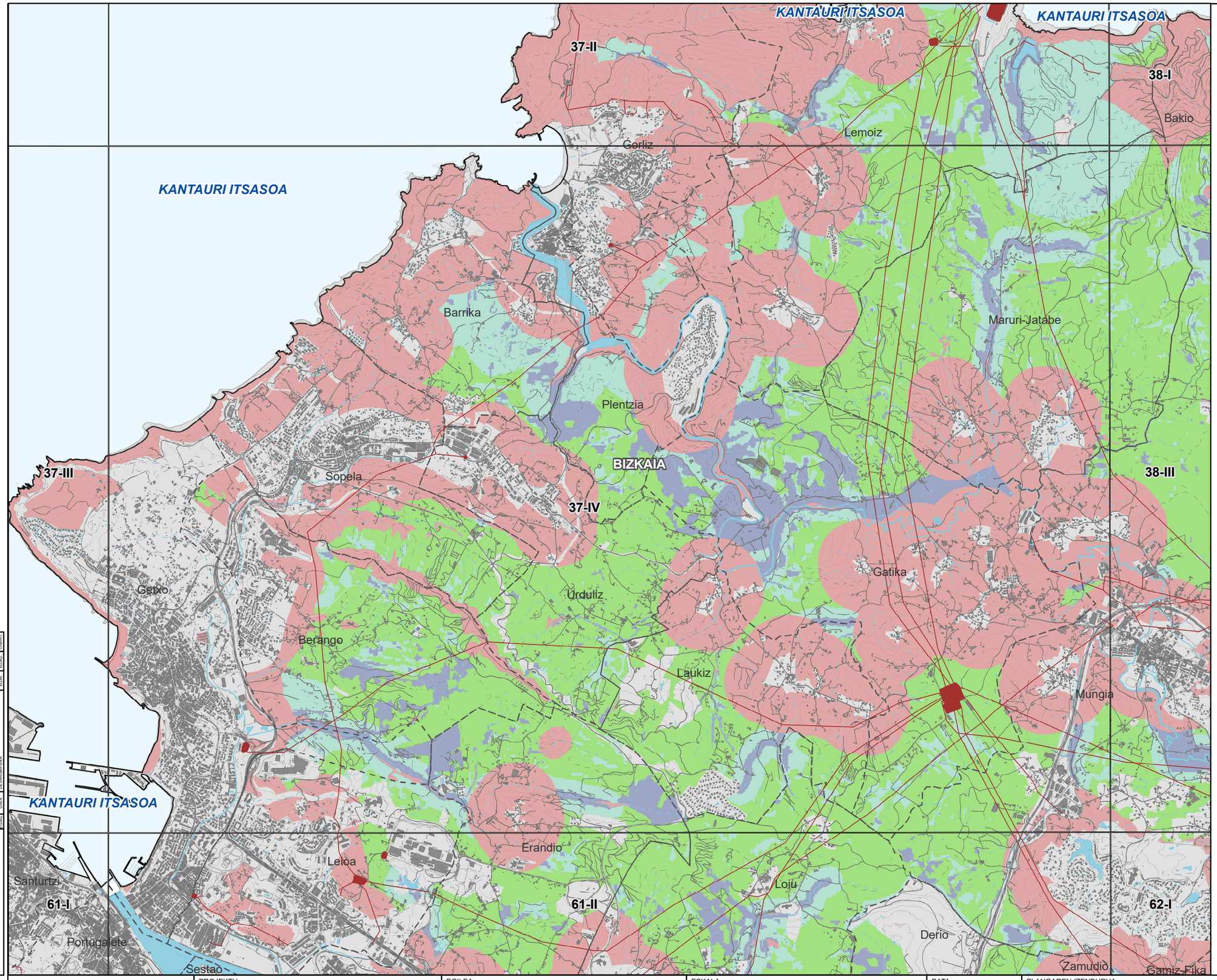

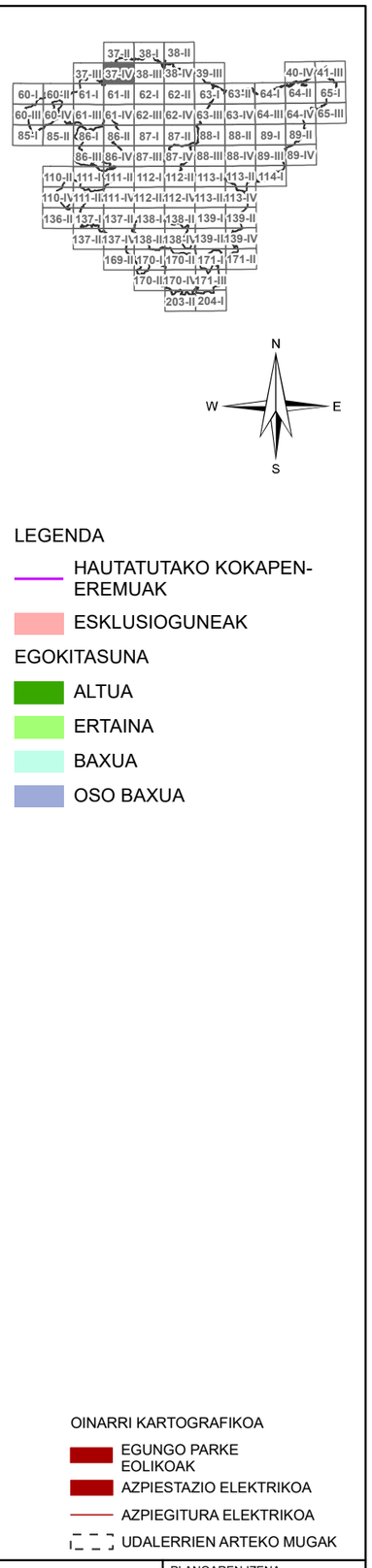

LEGENDA

- HAUTATUTAKO KOKAPEN-EREMUAK
- ESKLUSIOGUNEAK

EGOKITASUNA

- ALTUA
- ERTAINA
- BAXUA
- OSO BAXUA

OINARRI KARTOGRAFIKOA

- EGUNGO PARKE EOLIKOAK
- AZPIESTAZIO ELEKTRIKOA
- AZPIEGITURA ELEKTRIKOA
- UDALERRIEN ARTEKO MUGAK

KODEA:
PLANOA: ATARIKO PLANOA / PROIEKTUAREN PLANOA / ERAIKUNTZARAKO PLANOA

EGIAZ	DATA	DESKRIBAPENA	EGIN	EGIAZ	ONART

EUSKO JAURLARITZA — EKONOMIAREN GARAPEN, JASANGARRITASUN ETA INGURUMEN SAILA
GOBIERNO VASCO — DEPARTAMENTO DE DESARROLLO ECONÓMICO, SOSTENIBILIDAD Y MEDIO AMBIENTE

PROJEKTU
EUSKADIKO ENERGIA BERRIZTAGARRIEN LURRALDEAREN PLAN SEKTORIALA EGITEKO ETA IZAPIDETZEKO LAGUNTZA TEKNIKOA.
ESPEDIENTE-ZENBAKIA: DESMA/010SV/2022
Kodea: P1744A

EGILEA
saitec engineering
aytasa abogados y técnicos asociados S.L.

ESKALA
1:50.150
490 0 490 980 1.470 m
Zenbakizkoa | Grafikoa | Original UNE A-3

DATA
APIRILA 2023

PLANOAREN IZENBURUA
Izenburua: LURRALDE ANTOLAMENDU-PLANOAK
ENERGIA EOLIKOAREN ZONIFIKAZIOA
ENERGIA EOLIKOAREN BATERAKO ZONIFIKAZIOAREN XEHETASUNA

PLANOAREN IZENA

PLANO-ZNB	ORRI-ZNB
1.2.4	3

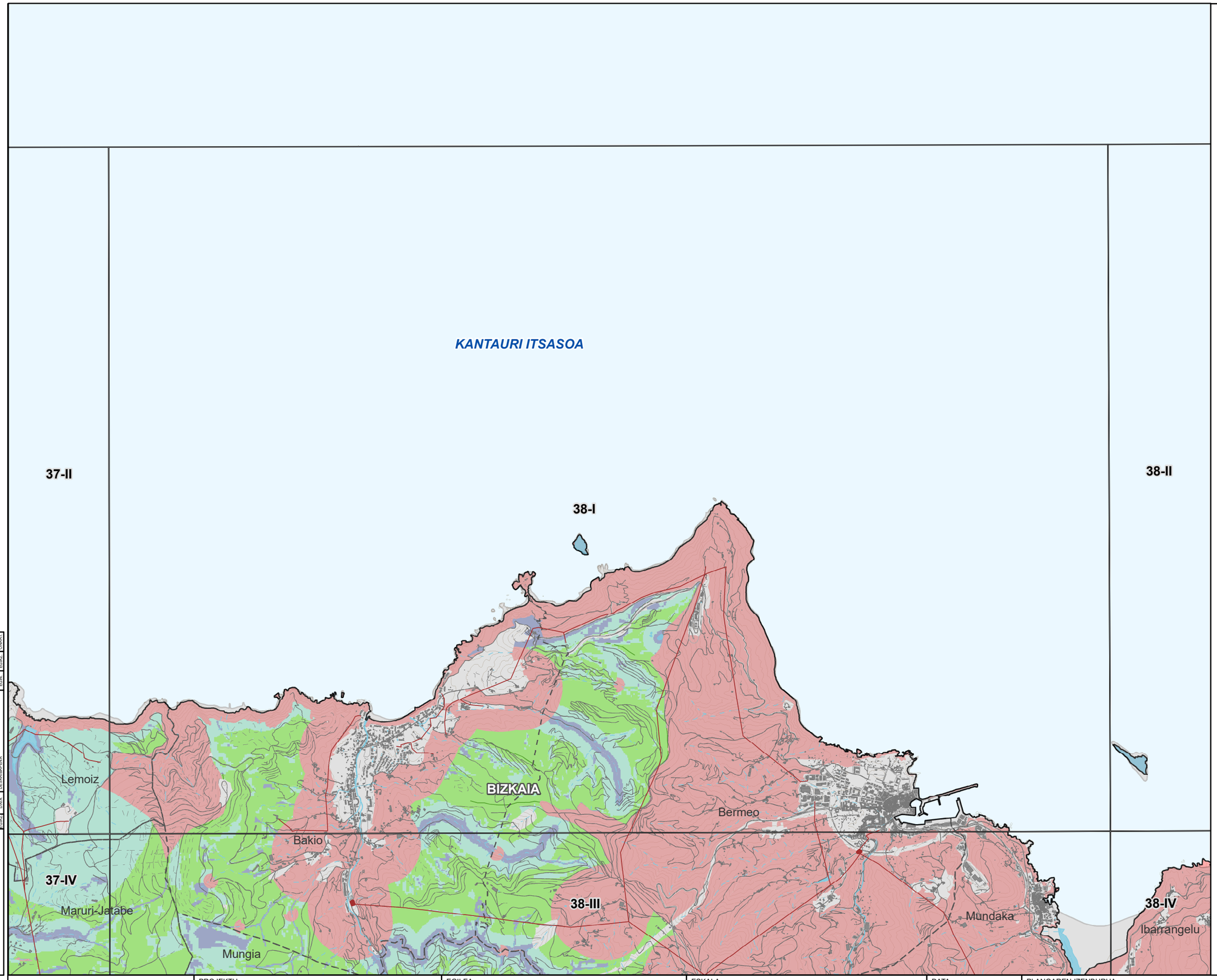

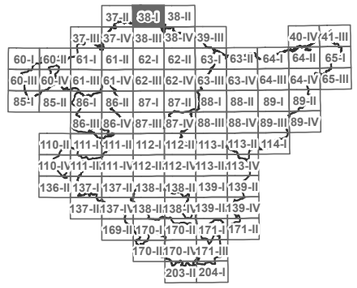

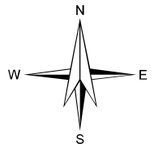

LEGENDA

- HAUTATUTAKO KOKAPEN-EREMUAK
- ESKLUSIOGUNEAK

EGOKITASUNA

- ALTUA
- ERTAINA
- BAXUA
- OSO BAXUA

OINARRI KARTOGRAFIKOA

- EGUNGO PARKE EOLIKOAK
- AZPIESTAZIO ELEKTRIKOA
- AZPIEGITURA ELEKTRIKOA
- UDALERRIEN ARTEKO MUGAK

KODEA:
PLANOA: ATARIKO PLANOA / PROIEKTUAREN PLANOA / ERAIKUNTZARAKO PLANOA

EGIAZ	DATA	DESKRIBAPENA	EGIN	EGIAZ	ONART

EUSKO JAURLARITZA — GOBIERNO VASCO
EKONOMIAREN GARAPEN, JASANGARRITASUN ETA INGURUMEN SAILA
DEPARTAMENTO DE DESARROLLO ECONÓMICO, SOSTENIBILIDAD Y MEDIO AMBIENTE

PROJEKTU
EUSKADIKO ENERGIA BERRIZTAGARRIEN LURRALDEAREN PLAN SEKTORIALA EGITEKO ETA IZAPIDETZEKO LAGUNTZA TEKNIKOA.
ESPEDIENTE-ZENBAKIA: DESMA/010SV/2022
Kodea: P1744A

EGILEA
saitec engineering
aytasa abogados y técnicos asociados S.L.

ESKALA
1:50.150
490 0 490 980 1.470 m
Zenbakizkoa | Grafikoa | Original UNE A-3

DATA
APIRILA 2023

PLANOAREN IZENBURUA
Izenburua: LURRALDE ANTOLAMENDU-PLANOAK
ENERGIA EOLIKOAREN ZONIFIKAZIOA
ENERGIA EOLIKOAREN BATERAKO ZONIFIKAZIOAREN XEHETASUNA

PLANOAREN IZENA

PLANO-ZNB	ORRI-ZNB
1.2.4	4

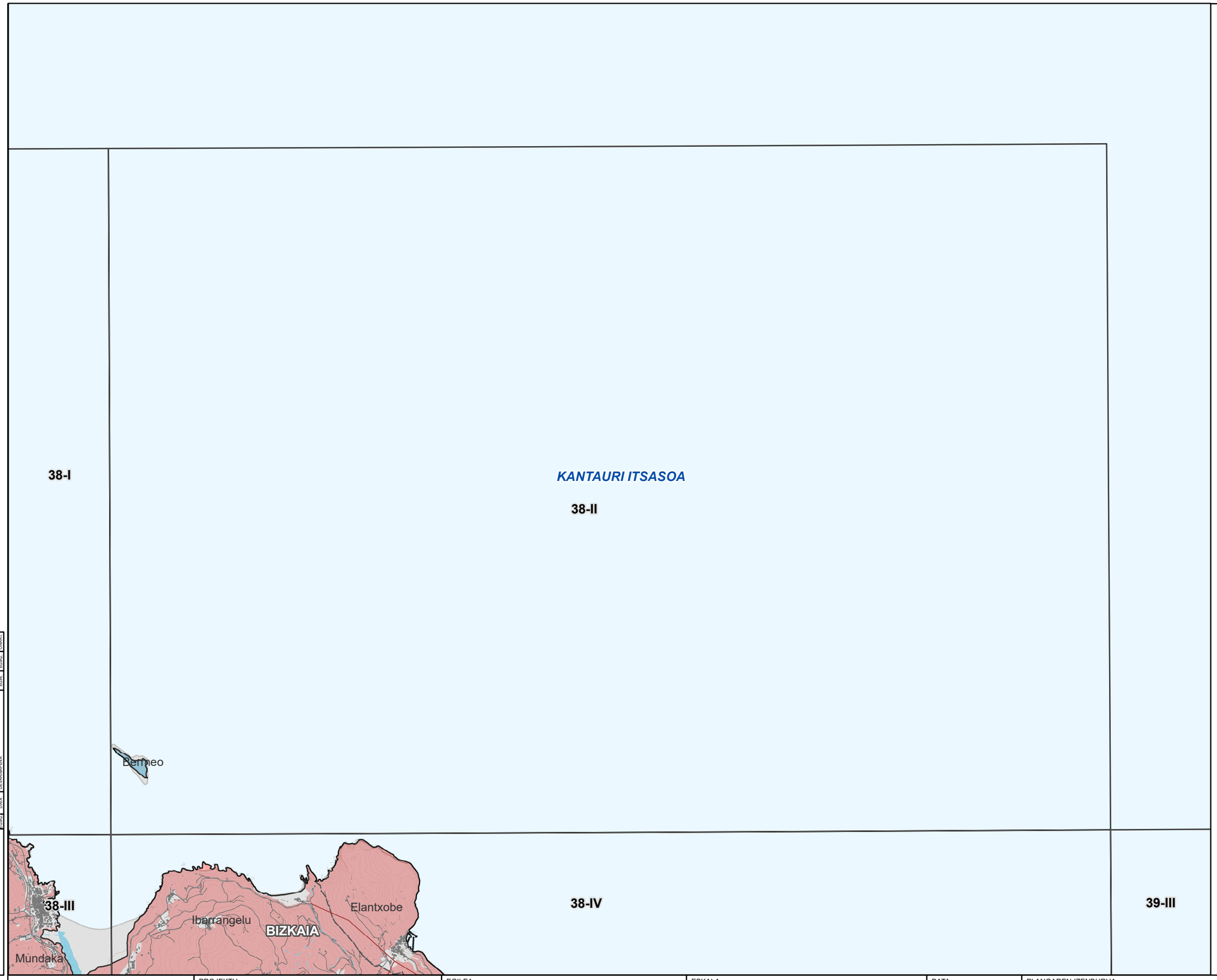

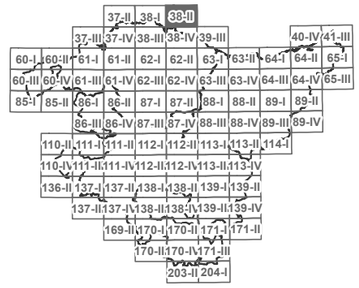

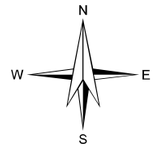

LEGENDA

- HAUTATUTAKO KOKAPEN-EREMUAK
- ESKLUSIOGUNEAK

EGOKITASUNA

- ALTUA
- ERTAINA
- BAXUA
- OSO BAXUA

OINARRI KARTOGRAFIKOA

- EGUNGO PARKE EOLIKOAK
- AZPIESTAZIO ELEKTRIKOA
- AZPIEGITURA ELEKTRIKOA
- UDALERRIEN ARTEKO MUGAK

KODEA:
PLANOA: ATARIKO PLANOA / PROIEKTUAREN PLANOA / ERAIKUNTZARAKO PLANOA

EGIAZ	DATA	DESKRIBAPENA	EGIN	EGIAZ	ONART

EUSKO JAURLARITZA GOBIERNO VASCO
EKONOMIAREN GARAPEN, JASANGARRITASUN ETA INGURUMEN SAILA
DEPARTAMENTO DE DESARROLLO ECONÓMICO, SOSTENIBILIDAD Y MEDIO AMBIENTE

PROJEKTU
EUSKADIKO ENERGIA BERRIZTAGARRIEN LURRALDEAREN PLAN SEKTORIALA EGITEKO ETA IZAPIDETZEKO LAGUNTZA TEKNIKOA.
ESPEDIENTE-ZENBAKIA: DESMA/010SV/2022
Kodea: P1744A

EGILEA
saitec engineering
aytasa abogados y técnicos asociados S.L.

ESKALA
1:50.210
Zenbakizkoa
490 0 490 980 1.470 m
Grafikoa
Original UNE A-3

DATA
APIRILA 2023

PLANOAREN IZENBURUA
Izenburua: LURRALDE ANTOLAMENDU-PLANOAK
ENERGIA EOLIKOAREN ZONIFIKAZIOA
ENERGIA EOLIKOAREN BATERAKO ZONIFIKAZIOAREN XEHETASUNA

PLANOAREN IZENA

PLANO-ZNB 1.2.4
ORRI-ZNB 5

KANTAURI ITSASOA

KANTAURI ITSASOA

KANTAURI ITSASOA

37-II

38-I

38-II

37-IV

38-III

38-IV

61-II

62-I

62-II

Lemoiz

Bakio

Bermeo

Mundaka

Ibarrangelu

Maruri-Jatabe

Sukarrieta

Gautegiz Arteaga

BIZKAIA

Busturia

Mungia

Meñaka

Gatika

Murueta

Arrieta

Errigoiti

Forua

Gamiz-Fika

Fruiz

Kortezubi

Gernika-Lumo

Arratzu

Morga

Derio

Zamudio

Ajangiz

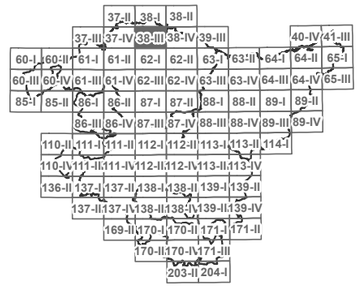

N

W E

S

LEGENDA

HAUTATUTAKO KOKAPEN-EREMUAK

ESKLUSIOGUNEAK

EGOKITASUNA

ALTUA

ERTAINA

BAXUA

OSO BAXUA

OINARRI KARTOGRAFIKOA

EGUNGO PARKE EOLIKOAK

AZPIESTAZIO ELEKTRIKOA

AZPIEGITURA ELEKTRIKOA

UDALERRIEN ARTEKO MUGAK

KODEA:

PLANOA:

ATARIKO PLANOA

PROIEKTUAREN PLANOA

ERAIKUNTZARAKO PLANOA

EGILEA

DESKRIBAPENA

EGILEA

DATA

EGILEA

EUSKO JAURLARITZA GOBIERNO VASCO

EKONOMIAREN GARAPEN, JASANGARRITASUN ETA INGURUMEN SAILA

DEPARTAMENTO DE DESARROLLO ECONÓMICO, SOSTENIBILIDAD Y MEDIO AMBIENTE

PROJEKTU

EUSKADIKO ENERGIA BERRIZTAGARRIEN LURRALDEAREN PLAN SEKTORIALA EGITEKO ETA IZAPIDETZEKO LAGUNTZA TEKNIKOA.
ESPEDIENTE-ZENBAKIA: DESMA/010SV/2022

Kodea: P1744A

EGILEA

saitec engineering aytasa abogados y técnicos asociados S.L.

ESKALA

1:50.210

Zenbakizkoa

490 0 490 980 1.470 m

Grafikoa Original UNE A-3

DATA

APIRILA 2023

PLANOAREN IZENBURUA

Izenburua: LURRALDE ANTOLAMENDU-PLANOAK
ENERGIA EOLIKOAREN ZONIFIKAZIOA
ENERGIA EOLIKOAREN BATERAKO ZONIFIKAZIOAREN XEHETASUNA

PLANOAREN IZENA

PLANO-ZNB 1.2.4

ORRI-ZNB 6

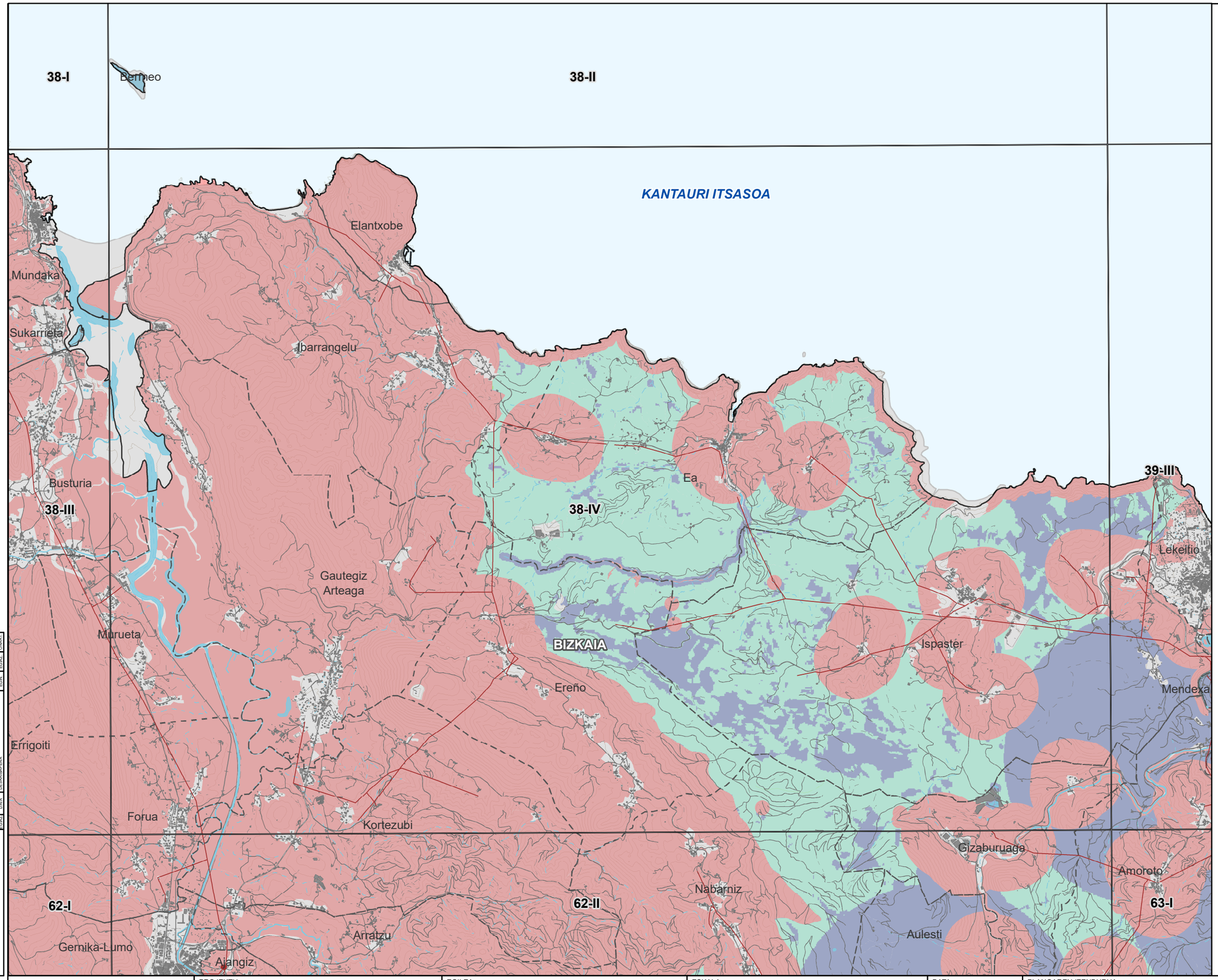

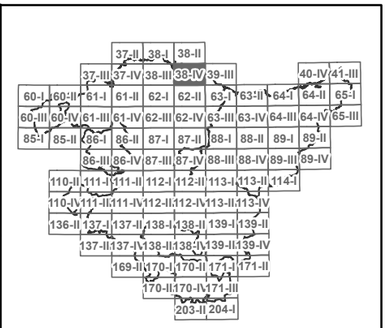

N
W
E
S

LEGENDA

- HAUTATUTAKO KOKAPEN-EREMUAK
- ESKLUSIOGUNEAK

EGOKITASUNA

- ALTUA
- ERTAINA
- BAXUA
- OSO BAXUA

OINARRI KARTOGRAFIKOA

- EGUNGO PARKE EOLIKOAK
- AZPIESTAZIO ELEKTRIKOA
- AZPIEGITURA ELEKTRIKOA
- UDALERRIEN ARTEKO MUGAK

KODEA:
PLANOA: ATARIKO PLANOA / PROIEKTUAREN PLANOA / ERAIKUNTZARAKO PLANOA

EGIAZ	DATA	DESKRIBAPENA	EGIN	EGIAZ	ONART

EUSKO JAURLARITZA — GOBIERNO VASCO
EKONOMIAREN GARAPEN, JASANGARRITASUN ETA INGURUMEN SAILA
DEPARTAMENTO DE DESARROLLO ECONÓMICO, SOSTENIBILIDAD Y MEDIO AMBIENTE

PROJEKTU
EUSKADIKO ENERGIA BERRIZTAGARRIEN LURRALDEAREN PLAN SEKTORIALA EGITEKO ETA IZAPIDETZEKO LAGUNTZA TEKNIKOA.
ESPEDIENTE-ZENBAKIA: DESMA/010SV/2022
Kodea: P1744A

EGILEA
saitec engineering
aytasa abogados y técnicos asociados S.L.

ESKALA
1:50.280
Zenbakizkoa
490 0 490 980 1.470 m
Grafikoa
Original UNE A-3

DATA
APIRILA 2023

PLANOAREN IZENBURUA
Izenburua: LURRALDE ANTOLAMENDU-PLANOAK
ENERGIA EOLIKOAREN ZONIFIKAZIOA
ENERGIA EOLIKOAREN BATERAKO ZONIFIKAZIOAREN XEHETASUNA

PLANOAREN IZENA

PLANO-ZNB	ORRI-ZNB
1.2.4	7

38-II

38-IV

39-III

63-II

62-II

63-I

KANTAURI ITSASOA

Lekeitio

Ispaster

Mendexa

BIZKAIA

Gizaburuaga

Amoroto

Berriatua

Ondarroa

GIPUZKOA

Mutriku

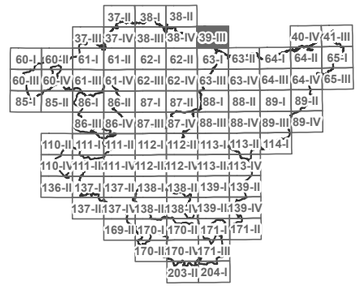

N
W E
S

LEGENDA

- HAUTATUTAKO KOKAPEN-EREMUAK
- ESKLUSIOGUNEAK

EGOKITASUNA

- ALTUA
- ERTAINA
- BAXUA
- OSO BAXUA

OINARRI KARTOGRAFIKOA

- EGUNGO PARKE EOLIKOAK
- AZPIESTAZIO ELEKTRIKOA
- AZPIEGITURA ELEKTRIKOA
- UDALERRIEN ARTEKO MUGAK

KODEA:

PLANOA:
- ■ ATARIKO PLANOA
- □ PROIEKTUAREN PLANOA
- □ ERAIKUNTZARAKO PLANOA

EGILEA: EGOKI | LURZ. | DESARROLLO | EGOK | EGOKI-ZNB

EUSKO JAURLARITZA GOBIERNO VASCO
EKONOMIAREN GARAPEN, JASANGARRITASUN ETA INGURUMEN SAILA
DEPARTAMENTO DE DESARROLLO ECONÓMICO, SOSTENIBILIDAD Y MEDIO AMBIENTE

PROJEKTU
EUSKADIKO ENERGIA BERRIZTAGARRIEN LURRALDEAREN PLAN SEKTORIALA EGITEKO ETA IZAPIDETZEKO LAGUNTZA TEKNIKOA.
ESPEDIENTE-ZENBAKIA: DESMA/010SV/2022
Kodea: P1744A

EGILEA
saitec engineering
aytasa abogados y técnicos asociados S.L.

ESKALA
1:50.350
500 0 500 1.000 1.500 m
Zenbakizkoa | Grafikoa | Original UNE A-3

DATA
APIRILA 2023

PLANOAREN IZENBURUA
Izenburua:
LURRALDE ANTOLAMENDU-PLANOAK
ENERGIA EOLIKOAREN ZONIFIKAZIOA
ENERGIA EOLIKOAREN BATERAKO ZONIFIKAZIOAREN XEHETASUNA

PLANOAREN IZENA

PLANO-ZNB: 1.2.4
ORRI-ZNB: 8

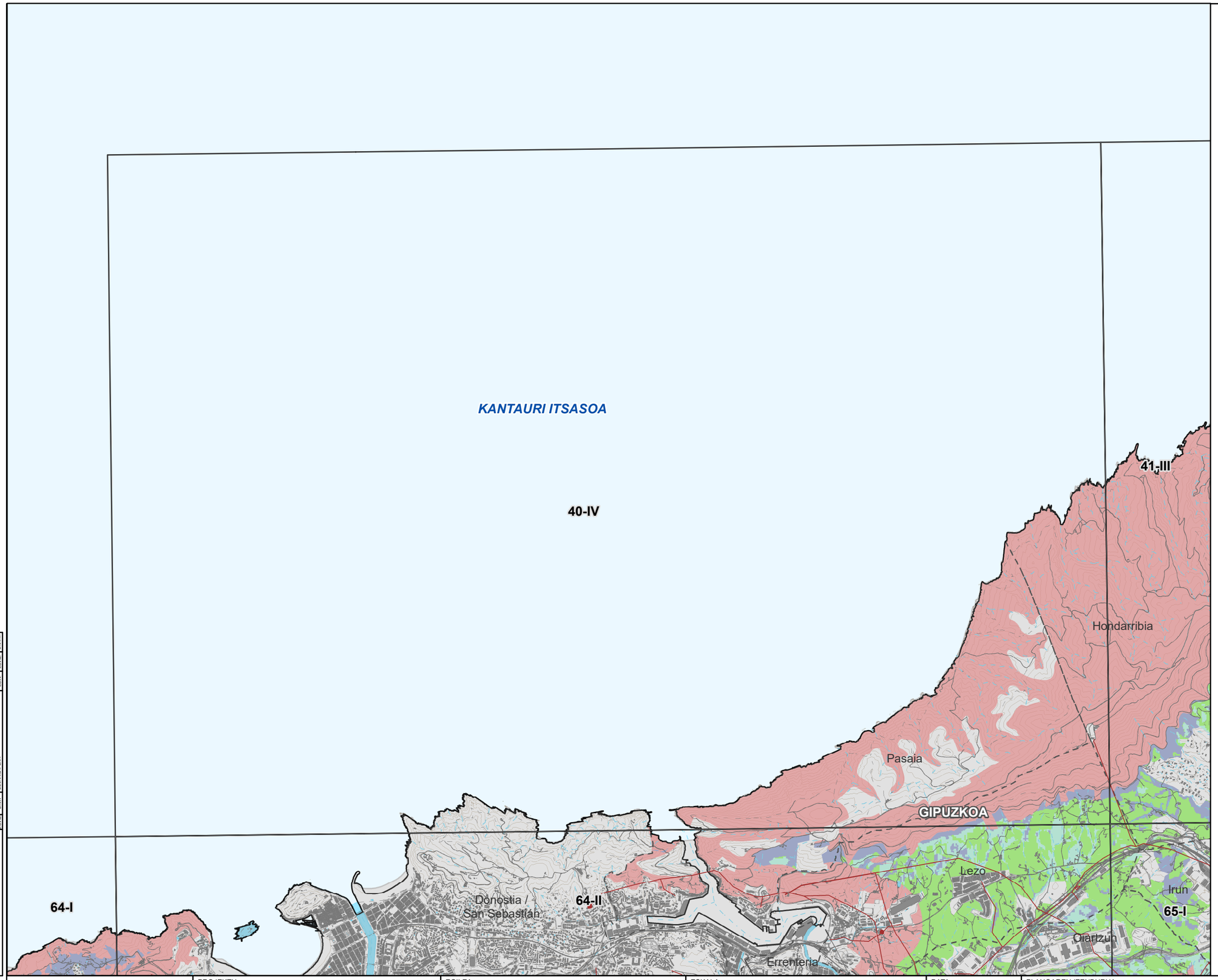

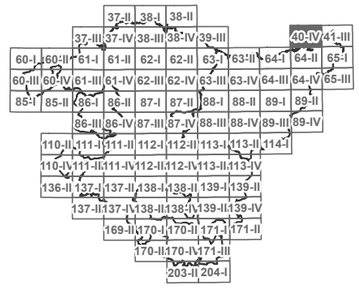

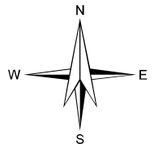

LEGENDA

- HAUTATUTAKO KOKAPEN-EREMUAK
- ESKLUSIOGUNEAK

EGOKITASUNA

- ALTUA
- ERTAINA
- BAXUA
- OSO BAXUA

OINARRI KARTOGRAFIKOA

- EGUNGO PARKE EOLIKOAK
- AZPIESTAZIO ELEKTRIKOA
- AZPIEGITURA ELEKTRIKOA
- UDALERRIEN ARTEKO MUGAK

KODEA:
PLANOA: ATARIKO PLANOA / PROIEKTUAREN PLANOA / ERAIKUNTZARAKO PLANOA

EGIAZ	DATA	DESKRIBAPENA	EGIN	EGIAZ	ONART

EUSKO JAURLARITZA / GOBIERNO VASCO
EKONOMIAREN GARAPEN, JASANGARRITASUN ETA INGURUMEN SAILA / DEPARTAMENTO DE DESARROLLO ECONÓMICO, SOSTENIBILIDAD Y MEDIO AMBIENTE

PROJEKTU
EUSKADIKO ENERGIA BERRIZTAGARRIEN LURRALDEAREN PLAN SEKTORIALA EGITEKO ETA IZAPIDETZEKO LAGUNTZA TEKNIKOA.
ESPEDIENTE-ZENBAKIA: DESMA/010SV/2022
Kodea: P1744A

EGILEA
saitec engineering
aytasa abogados y técnicos asociados S.L.

ESKALA
1:50.560
Zenbakizkoa
500 0 500 1.000 1.500 m
Grafikoa
Original UNE A-3

DATA
APIRILA 2023

PLANOAREN IZENBURUA
Izenburua: LURRALDE ANTOLAMENDU-PLANOAK
ENERGIA EOLIKOAREN ZONIFIKAZIOA
ENERGIA EOLIKOAREN BATERAKO ZONIFIKAZIOAREN XEHETASUNA

PLANOAREN IZENA

PLANO-ZNB	ORRI-ZNB
1.2.4	9

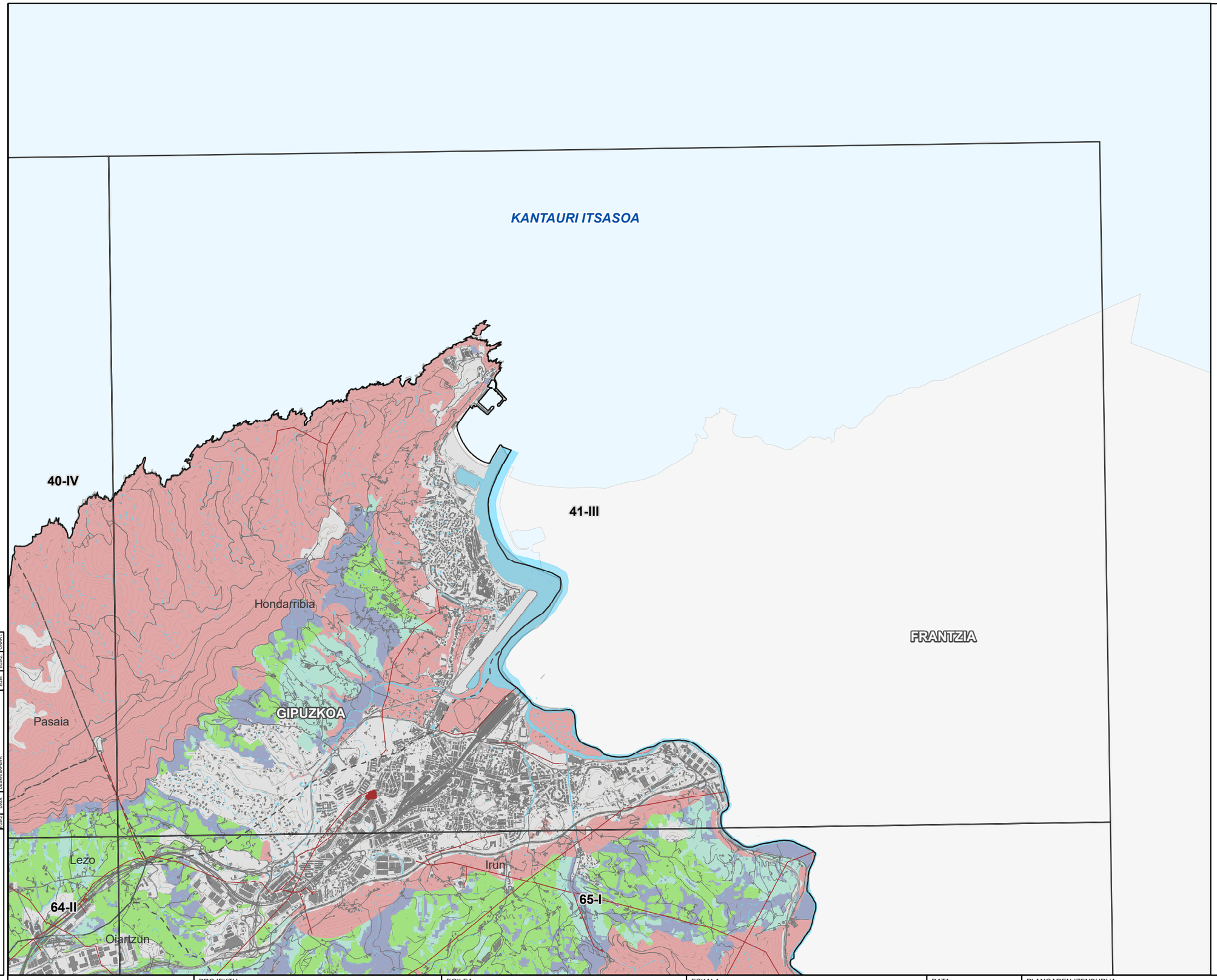

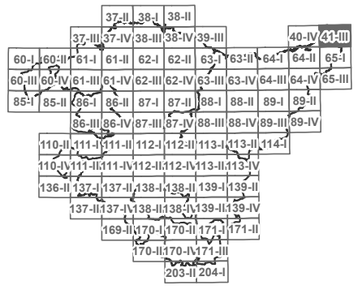

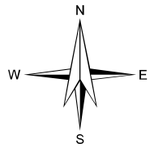

LEGENDA

- HAUTATUTAKO KOKAPEN-EREMUAK
- ESKLUSIOGUNEAK

EGOKITASUNA

- ALTUA
- ERTAINA
- BAXUA
- OSO BAXUA

OINARRI KARTOGRAFIKOA

- EGUNGO PARKE EOLIKOAK
- AZPIESTAZIO ELEKTRIKOA
- AZPIEGITURA ELEKTRIKOA
- UDALERRIEN ARTEKO MUGAK

EGIAZ	DATA	DESKRIBAPENA	EGIN	EGIAZ	ONART

KODEA:
PLANOA: ATARIKO PLANOA / PROIEKTUAREN PLANOA / ERAIKUNTZARAKO PLANOA

EUSKO JAURLARITZA GOBIERNO VASCO
EKONOMIAREN GARAPEN, JASANGARRITASUN ETA INGURUMEN SAILA
DEPARTAMENTO DE DESARROLLO ECONÓMICO, SOSTENIBILIDAD Y MEDIO AMBIENTE

PROJEKTU
EUSKADIKO ENERGIA BERRIZTAGARRIEN LURRALDEAREN PLAN SEKTORIALA EGITEKO ETA IZAPIDETZEKO LAGUNTZA TEKNIKOA.
ESPEDIENTE-ZENBAKIA: DESMA/010SV/2022
Kodea: P1744A

EGILEA
saitec engineering
aytasa abogados y técnicos asociados S.L.

ESKALA
1:50.630
Zenbakizkoa
500 0 500 1.000 1.500 m
Grafikoa
Original UNE A-3

DATA
APIRILA 2023

PLANOAREN IZENBURUA
Izenburua: LURRALDE ANTOLAMENDU-PLANOAK
ENERGIA EOLIKOAREN ZONIFIKAZIOA
ENERGIA EOLIKOAREN BATERAKO ZONIFIKAZIOAREN XEHETASUNA

PLANOAREN IZENA

PLANO-ZNB	ORRI-ZNB
1.2.4	10

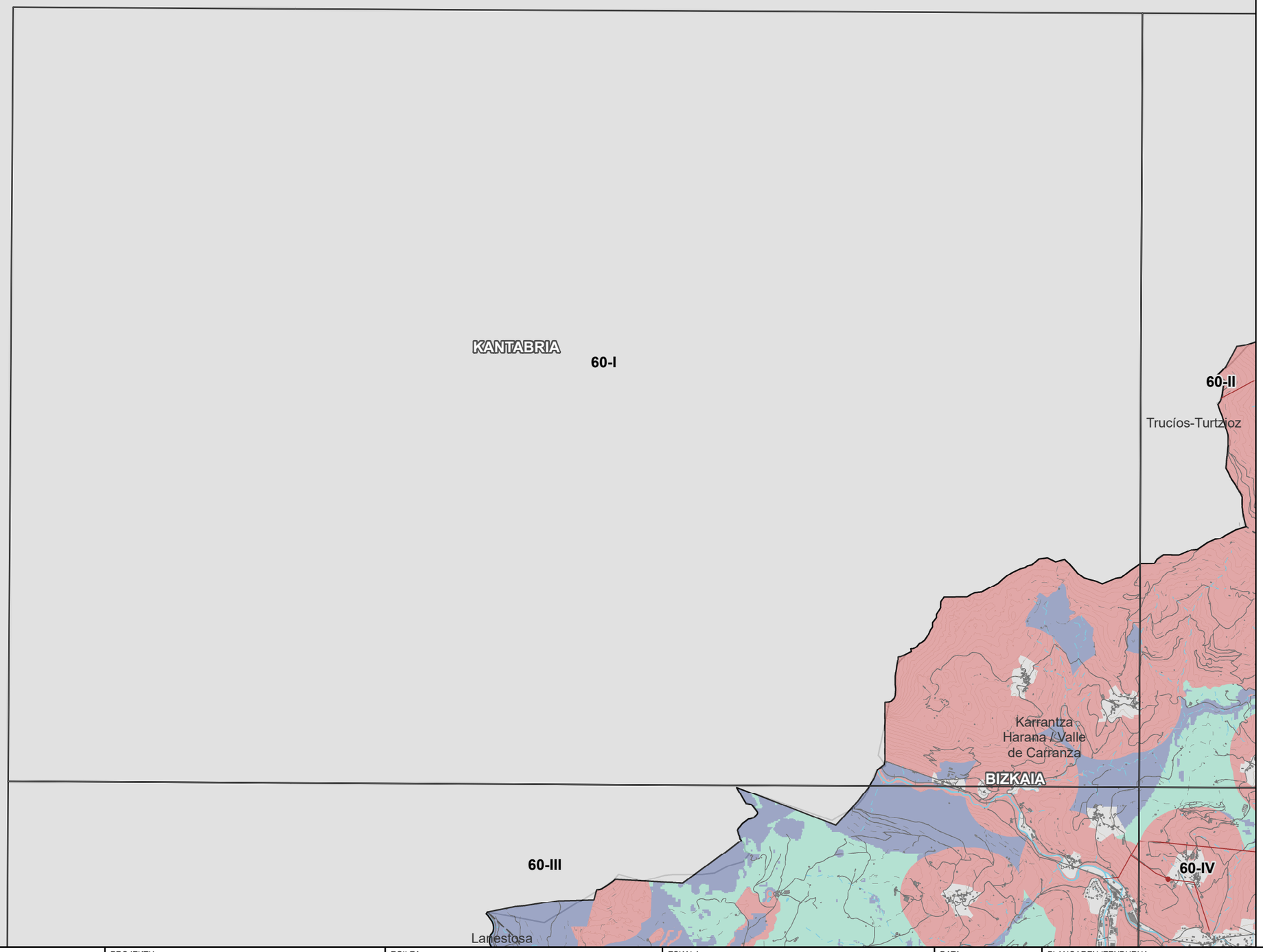

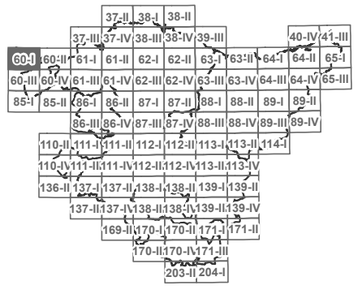

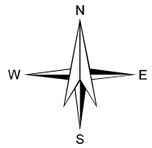

LEGENDA

- HAUTATUTAKO KOKAPEN-EREMUAK
- ESKLUSIOGUNEAK

EGOKITASUNA

- ALTUA
- ERTAINA
- BAXUA
- OSO BAXUA

OINARRI KARTOGRAFIKOA

- EGUNGO PARKE EOLIKOAK
- AZPIESTAZIO ELEKTRIKOA
- AZPIEGITURA ELEKTRIKOA
- UDALERRIEN ARTEKO MUGAK

KODEA:

PLANOA:
- ATARIKO PLANOA
- PROIEKTUAREN PLANOA
- ERAIKUNTZARAKO PLANOA

EGIAZ	DATA	DESKRIBAPENA	EGIN	EGIAZ	ONART

EUSKO JAURLARITZA — GOBIERNO VASCO
EKONOMIAREN GARAPEN, JASANGARRITASUN ETA INGURUMEN SAILA
DEPARTAMENTO DE DESARROLLO ECONÓMICO, SOSTENIBILIDAD Y MEDIO AMBIENTE

PROJEKTU
EUSKADIKO ENERGIA BERRIZTAGARRIEN LURRALDEAREN PLAN SEKTORIALA EGITEKO ETA IZAPIDETZEKO LAGUNTZA TEKNIKOA.
ESPEDIENTE-ZENBAKIA: DESMA/010SV/2022
Kodea: P1744A

EGILEA
saitec engineering
aytasa abogados y técnicos asociados S.L.

ESKALA
1:50.370
Zenbakizkoa
500 0 500 1.000 1.500 m
Grafikoa
Original UNE A-3

DATA
APIRILA 2023

PLANOAREN IZENBURUA
Izenburua:
LURRALDE ANTOLAMENDU-PLANOAK
ENERGIA EOLIKOAREN ZONIFIKAZIOA
ENERGIA EOLIKOAREN BATERAKO ZONIFIKAZIOAREN XEHETASUNA

PLANOAREN IZENA

PLANO-ZNB 1.2.4
ORRI-ZNB 11

KANTABRIA

BIZKAIA

37-III

60-I

60-II

60-III

60-IV

61-I

61-III

Trucíos-Turtzioz

Karrantza Harana / Valle de Carranza

Artzentales

Sopuerta

37-II 38-I 38-II
37-III 37-IV 38-III 38-IV 39-III 40-IV 41-III
60-I 60-II 61-I 61-II 62-I 62-II 63-I 63-II 64-I 64-II 65-I
60-III 60-IV 61-III 61-IV 62-III 62-IV 63-III 63-IV 64-III 64-IV 65-III
85-I 85-II 86-I 86-II 87-I 87-II 88-I 88-II 89-I 89-II
86-III 86-IV 87-III 87-IV 88-III 88-IV 89-III 89-IV
110-II 111-I 111-II 112-I 112-II 113-I 113-II 114-I
110-IV 111-III 111-IV 112-III 112-IV 113-III 113-IV
136-II 137-I 137-II 138-I 138-II 139-I 139-II
137-III 137-IV 138-III 138-IV 139-III 139-IV
169-II 170-I 170-II 171-I 171-II
170-III 170-IV 171-III
203-II 204-I

N
W E
S

LEGENDA

HAUTATUTAKO KOKAPEN-EREMUAK

ESKLUSIOGUNEAK

EGOKITASUNA

ALTUA

ERTAINA

BAXUA

OSO BAXUA

OINARRI KARTOGRAFIKOA

EGUNGO PARKE EOLIKOAK

AZPIESTAZIO ELEKTRIKOA

AZPIEGITURA ELEKTRIKOA

UDALERRIEN ARTEKO MUGAK

KODEA:
PLANOA: ■ ATARIKO PLANOA □ PROIEKTUAREN PLANOA □ ERAIKUNTZARAKO PLANOA

EGOERA: PROIEKTUA EGIAZ EGIN DAITEKE

EUSKO JAURLARITZA GOBIERNO VASCO
EKONOMIAREN GARAPEN, JASANGARRITASUN ETA INGURUMEN SAILA
DEPARTAMENTO DE DESARROLLO ECONÓMICO, SOSTENIBILIDAD Y MEDIO AMBIENTE

PROJEKTU
EUSKADIKO ENERGIA BERRIZTAGARRIEN LURRALDEAREN PLAN SEKTORIALA EGITEKO ETA IZAPIDETZEKO LAGUNTZA TEKNIKOA.
ESPEDIENTE-ZENBAKIA: DESMA/010SV/2022
Kodea: P1744A

EGILEA
saitec engineering
aytasa abogados y técnicos asociados S.L.

ESKALA
1:50.300
Zenbakizkoa
500 0 500 1.000 1.500 m
Grafikoa Original UNE A-3

DATA
APIRILA 2023

PLANOAREN IZENBURUA
Izenburua:
LURRALDE ANTOLAMENDU-PLANOAK
ENERGIA EOLIKOAREN ZONIFIKAZIOA
ENERGIA EOLIKOAREN BATERAKO ZONIFIKAZIOAREN XEHETASUNA

PLANOAREN IZENA

PLANO-ZNB: 1.2.4
ORRI-ZNB: 12

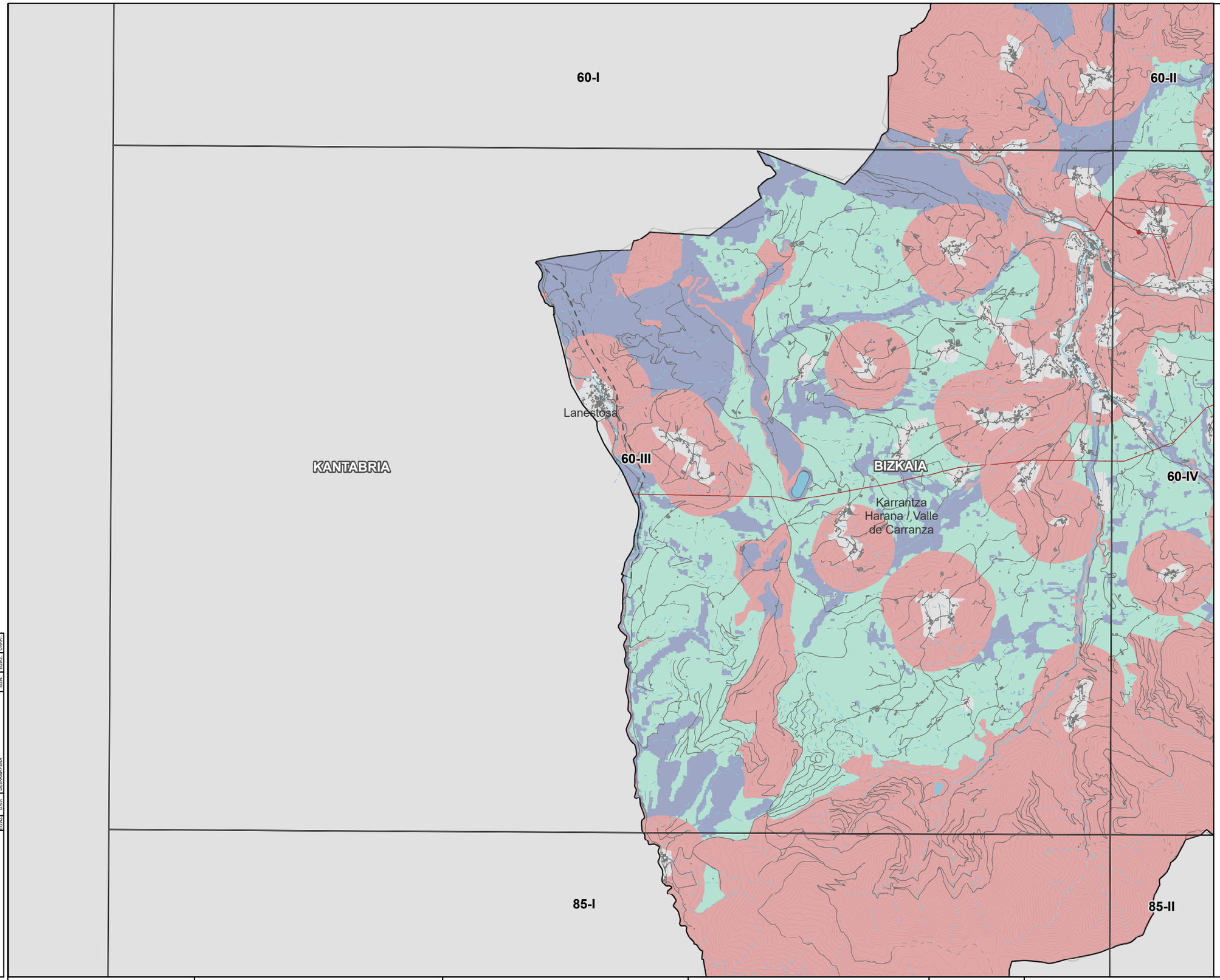

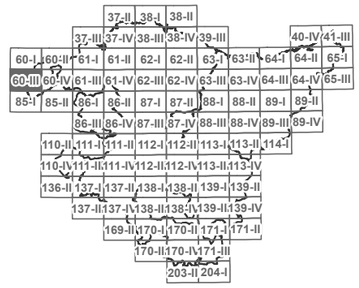

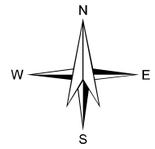

LEGENDA

- HAUTATUTAKO KOKAPEN-EREMUAK
- ESKLUSIOGUNEAK

EGOKITASUNA

- ALTUA
- ERTAINA
- BAXUA
- OSO BAXUA

OINARRI KARTOGRAFIKOA

- EGUNGO PARKE EOLIKOAK
- AZPIESTAZIO ELEKTRIKOA
- AZPIEGITURA ELEKTRIKOA
- UDALERRIEN ARTEKO MUGAK

KODEA:

PLANOA:
- ■ ATARIKO PLANOA
- □ PROIEKTUAREN PLANOA
- □ ERAIKUNTZARAKO PLANOA

EGILEA | DATA | ESPEDIENTEA | EGILEA | ONART

EUSKO JAURLARITZA GOBIERNO VASCO
EKONOMIAREN GARAPEN, JASANGARRITASUN ETA INGURUMEN SAILA
DEPARTAMENTO DE DESARROLLO ECONÓMICO, SOSTENIBILIDAD Y MEDIO AMBIENTE

PROJEKTU
EUSKADIKO ENERGIA BERRIZTAGARRIEN LURRALDEAREN PLAN SEKTORIALA EGITEKO ETA IZAPIDETZEKO LAGUNTZA TEKNIKOA.
ESPEDIENTE-ZENBAKIA: DESMA/010SV/2022
Kodea: P1744A

EGILEA
saitec engineering
aytasa abogados y técnicos asociados S.L.

ESKALA
1:50.440
Zenbakizkoa
500 0 500 1.000 1.500 m
Grafikoa Original UNE A-3

DATA
APIRILA 2023

PLANOAREN IZENBURUA
Izenburua:
LURRALDE ANTOLAMENDU-PLANOAK
ENERGIA EOLIKOAREN ZONIFIKAZIOA
ENERGIA EOLIKOAREN BATERAKO ZONIFIKAZIOAREN XEHETASUNA

PLANOAREN IZENA

PLANO-ZNB: 1.2.4
ORRI-ZNB: 13

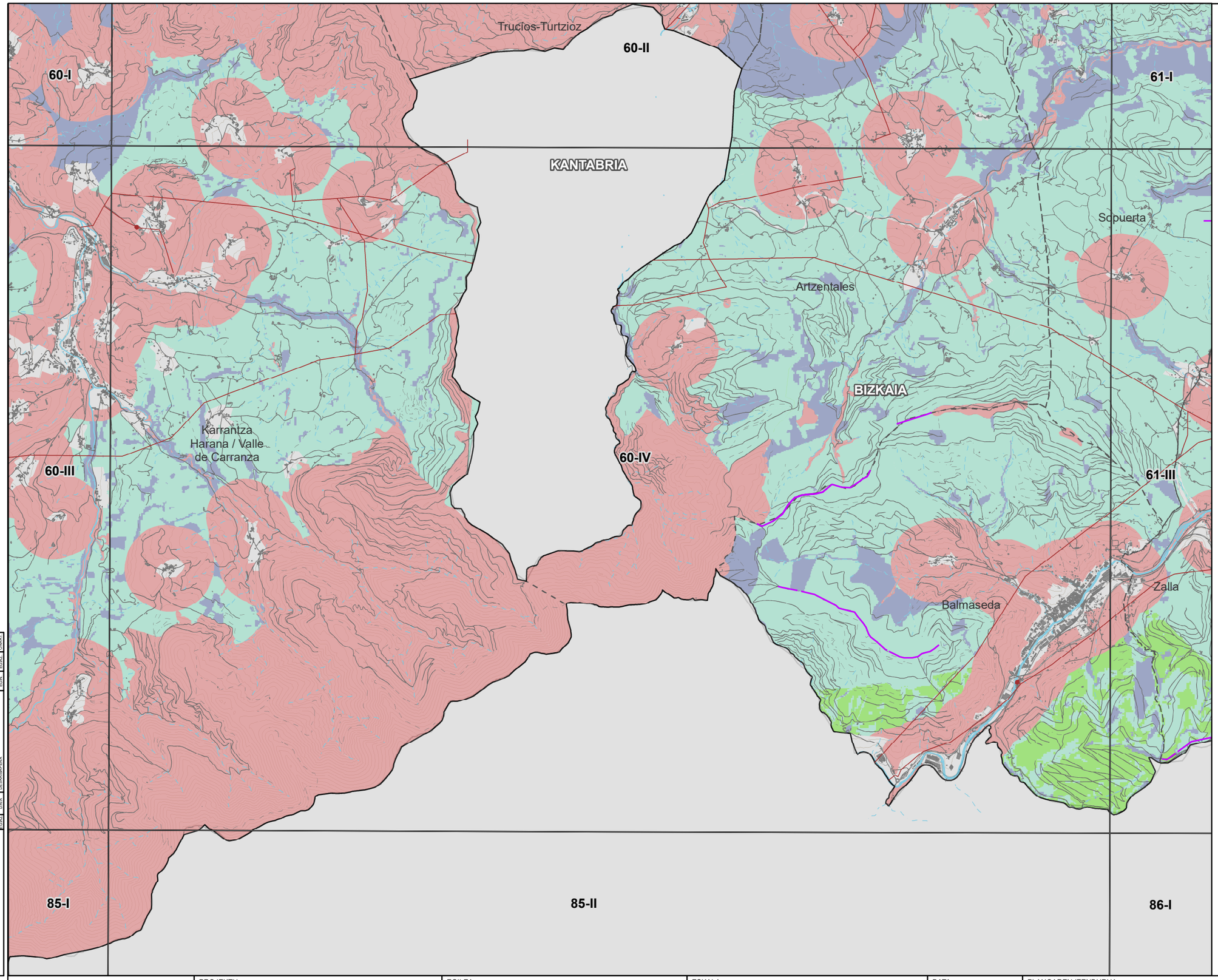

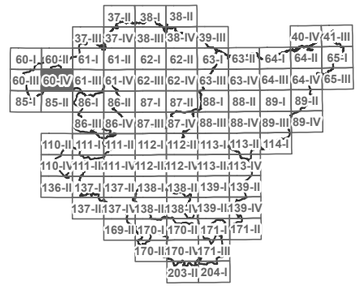

LEGENDA

- HAUTATUTAKO KOKAPEN-EREMUAK
- ESKLUSIOGUNEAK

EGOKITASUNA

- ALTUA
- ERTAINA
- BAXUA
- OSO BAXUA

OINARRI KARTOGRAFIKOA

- EGUNGO PARKE EOLIKOAK
- AZPIESTAZIO ELEKTRIKOA
- AZPIEGITURA ELEKTRIKOA
- UDALERRIEN ARTEKO MUGAK

KODEA:

PLANOA:
- ATARIKO PLANOA
- PROIEKTUAREN PLANOA
- ERAIKUNTZARAKO PLANOA

EGIAZ	DATA	DESKRIBAPENA	EGIN	EGIAZ	ONARTU

EUSKO JAURLARITZA GOBIERNO VASCO
EKONOMIAREN GARAPEN, JASANGARRITASUN ETA INGURUMEN SAILA
DEPARTAMENTO DE DESARROLLO ECONÓMICO, SOSTENIBILIDAD Y MEDIO AMBIENTE

PROJEKTU
EUSKADIKO ENERGIA BERRIZTAGARRIEN LURRALDEAREN PLAN SEKTORIALA EGITEKO ETA IZAPIDETZEKO LAGUNTZA TEKNIKOA.
ESPEDIENTE-ZENBAKIA: DESMA/010SV/2022
Kodea: P1744A

EGILEA
saitec engineering
aytasa abogados y técnicos asociados S.L.

ESKALA
1:50.370
Zenbakizkoa
500 0 500 1.000 1.500 m
Grafikoa
Original UNE A-3

DATA
APIRILA 2023

PLANOAREN IZENBURUA
Izenburua: LURRALDE ANTOLAMENDU-PLANOAK
ENERGIA EOLIKOAREN ZONIFIKAZIOA
ENERGIA EOLIKOAREN BATERAKO ZONIFIKAZIOAREN XEHETASUNA

PLANOAREN IZENA

PLANO-ZNB	ORRI-ZNB
1.2.4	14

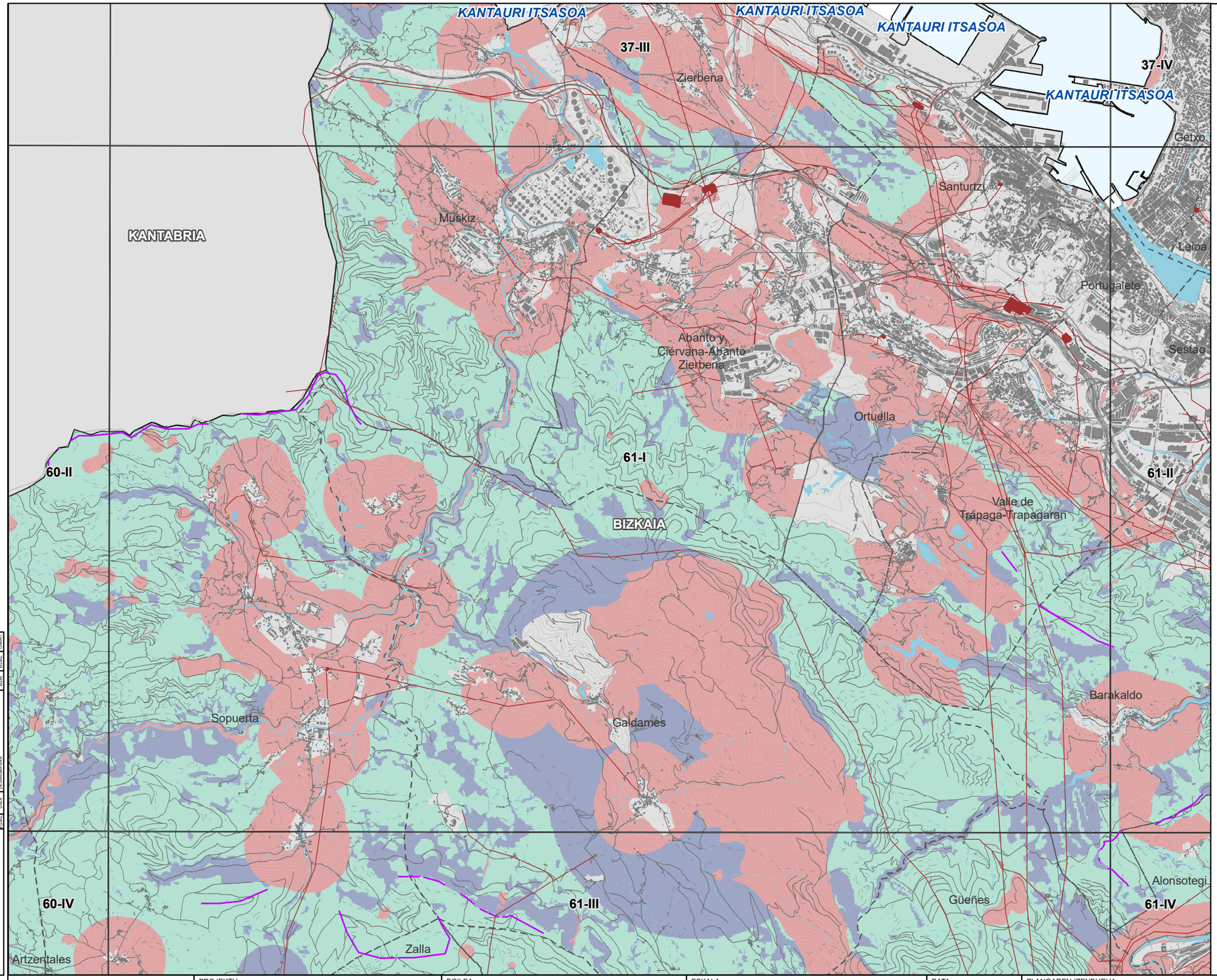

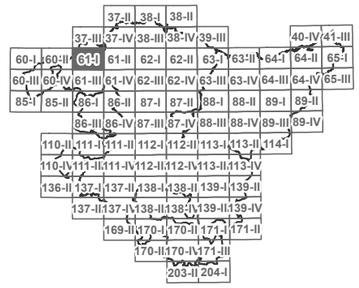

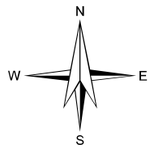

LEGENDA

- HAUTATUTAKO KOKAPEN-EREMUAK
- ESKLUSIOGUNEAK

EGOKITASUNA

- ALTUA
- ERTAINA
- BAXUA
- OSO BAXUA

OINARRI KARTOGRAFIKOA

- EGUNGO PARKE EOLIKOAK
- AZPIESTAZIO ELEKTRIKOA
- AZPIEGITURA ELEKTRIKOA
- UDALERRIEN ARTEKO MUGAK

KODEA:
PLANOA: ATARIKO PLANOA / PROIEKTUAREN PLANOA / ERAIKUNTZARAKO PLANOA

EGIAZ	DATA	DESKRIBAPENA	EGIN	EGIAZ	ONART

EUSKO JAURLARITZA — EKONOMIAREN GARAPEN, JASANGARRITASUN ETA INGURUMEN SAILA
GOBIERNO VASCO — DEPARTAMENTO DE DESARROLLO ECONÓMICO, SOSTENIBILIDAD Y MEDIO AMBIENTE

PROJEKTU
EUSKADIKO ENERGIA BERRIZTAGARRIEN LURRALDEAREN PLAN SEKTORIALA EGITEKO ETA IZAPIDETZEKO LAGUNTZA TEKNIKOA.
ESPEDIENTE-ZENBAKIA: DESMA/010SV/2022
Kodea: P1744A

EGILEA
saitec engineering
aytasa abogados y técnicos asociados S.L.

ESKALA
1:50.230
Zenbakizkoa
490 0 490 980 1.470 m
Grafikoa
Original UNE A-3

DATA
APIRILA 2023

PLANOAREN IZENBURUA
Izenburua: LURRALDE ANTOLAMENDU-PLANOAK
ENERGIA EOLIKOAREN ZONIFIKAZIOA
ENERGIA EOLIKOAREN BATERAKO ZONIFIKAZIOAREN XEHETASUNA

PLANOAREN IZENA

PLANO-ZNB	ORRI-ZNB
1.2.4	15

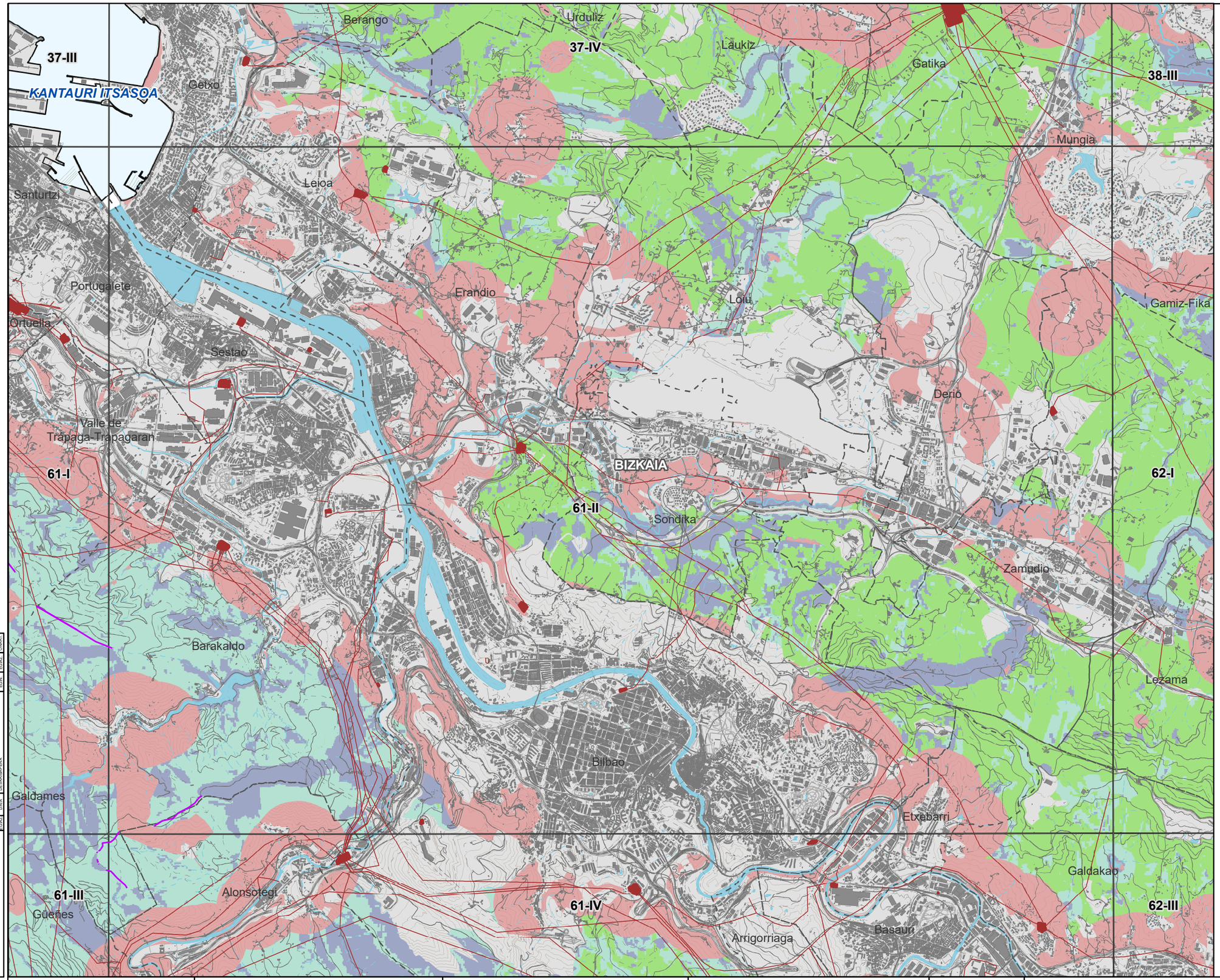

LEGENDA

- HAUTATUTAKO KOKAPEN-EREMUAK
- ESKLUSIOGUNEAK

EGOKITASUNA

- ALTUA
- ERTAINA
- BAXUA
- OSO BAXUA

OINARRI KARTOGRAFIKOA

- EGUNGO PARKE EOLIKOAK
- AZPIESTAZIO ELEKTRIKOA
- AZPIEGITURA ELEKTRIKOA
- UDALERRIEN ARTEKO MUGAK

KODEA:
PLANOA: ■ ATARIKO PLANOA □ PROIEKTUAREN PLANOA □ ERAIKUNTZARAKO PLANOA

| EGOKIA | EGOKIA | EGOKIA |

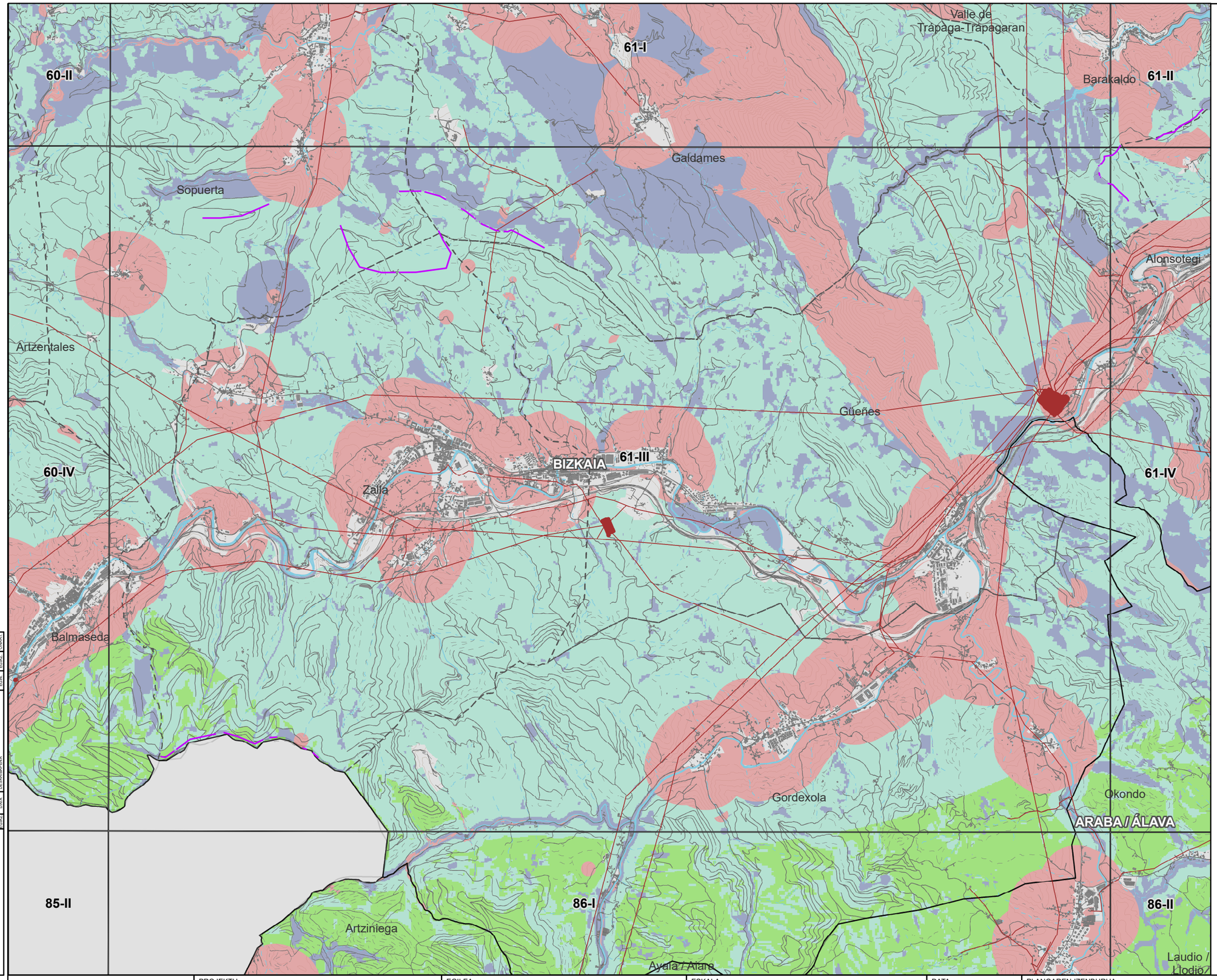

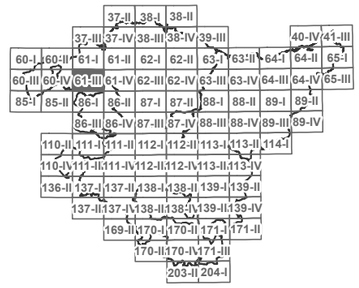

LEGENDA

- HAUTATUTAKO KOKAPEN-EREMUAK
- ESKLUSIOGUNEAK

EGOKITASUNA

- ALTUA
- ERTAINA
- BAXUA
- OSO BAXUA

OINARRI KARTOGRAFIKOA

- EGUNGO PARKE EOLIKOAK
- AZPIESTAZIO ELEKTRIKOA
- AZPIEGITURA ELEKTRIKOA
- UDALERRIEN ARTEKO MUGAK

KODEA:	EGIAZ	DATA	DESKRIBAPENA	EGIN	EGIAZ	ONART
PLANOA: ATARIKO PLANOA / PROIEKTUAREN PLANOA / ERAIKUNTZARAKO PLANOA						

EUSKO JAURLARITZA — GOBIERNO VASCO
EKONOMIAREN GARAPEN, JASANGARRITASUN ETA INGURUMEN SAILA — DEPARTAMENTO DE DESARROLLO ECONÓMICO, SOSTENIBILIDAD Y MEDIO AMBIENTE

PROJEKTU
EUSKADIKO ENERGIA BERRIZTAGARRIEN LURRALDEAREN PLAN SEKTORIALA EGITEKO ETA IZAPIDETZEKO LAGUNTZA TEKNIKOA.
ESPEDIENTE-ZENBAKIA: DESMA/010SV/2022
Kodea: P1744A

EGILEA
saitec engineering — aytasa abogados y técnicos asociados S.L.

ESKALA
1:50.300 — Zenbakizkoa
500 0 500 1.000 1.500 m — Grafikoa — Original UNE A-3

DATA
APIRILA 2023

PLANOAREN IZENBURUA
Izenburua: LURRALDE ANTOLAMENDU-PLANOAK
ENERGIA EOLIKOAREN ZONIFIKAZIOA
ENERGIA EOLIKOAREN BATERAKO ZONIFIKAZIOAREN XEHETASUNA

PLANOAREN IZENA

PLANO-ZNB: 1.2.4
ORRI-ZNB: 17

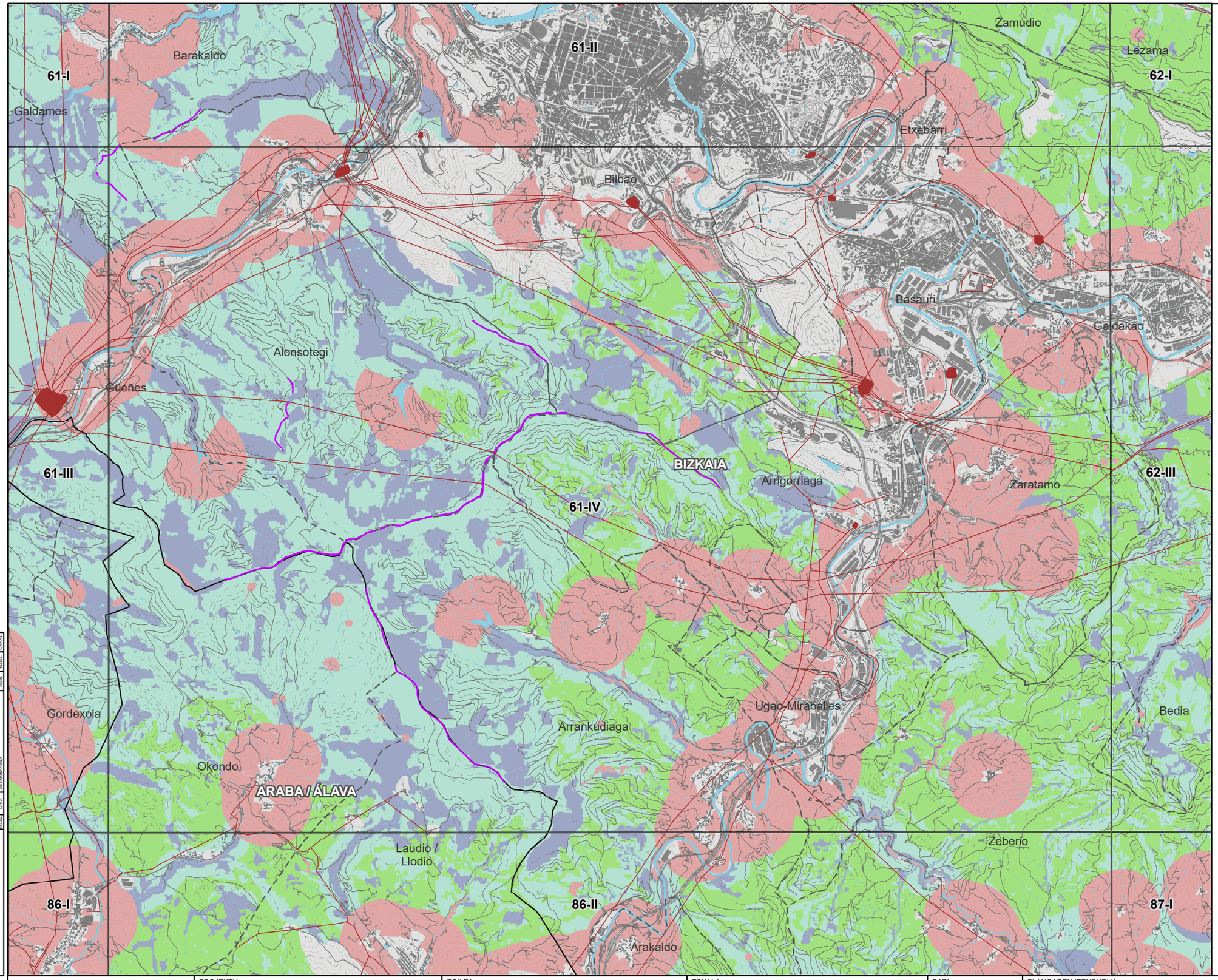

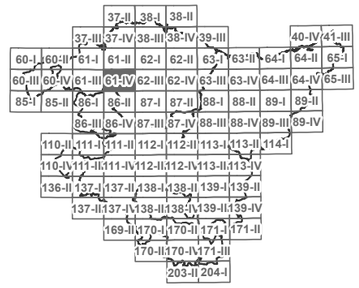

N
W E
S

LEGENDA

- HAUTATUTAKO KOKAPEN-EREMUAK
- ESKLUSIOGUNEAK

EGOKITASUNA

- ALTUA
- ERTAINA
- BAXUA
- OSO BAXUA

OINARRI KARTOGRAFIKOA

- EGUNGO PARKE EOLIKOAK
- AZPIESTAZIO ELEKTRIKOA
- AZPIEGITURA ELEKTRIKOA
- UDALERRIEN ARTEKO MUGAK

KODEA:
PLANOA: ATARIKO PLANOA / PROIEKTUAREN PLANOA / ERAIKUNTZARAKO PLANOA

EGIAZ	DATA	DESKRIBAPENA	EGIN	EGIAZ	ONART

EUSKO JAURLARITZA — EKONOMIAREN GARAPEN, JASANGARRITASUN ETA INGURUMEN SAILA
GOBIERNO VASCO — DEPARTAMENTO DE DESARROLLO ECONÓMICO, SOSTENIBILIDAD Y MEDIO AMBIENTE

PROJEKTU
EUSKADIKO ENERGIA BERRIZTAGARRIEN LURRALDEAREN PLAN SEKTORIALA EGITEKO ETA IZAPIDETZEKO LAGUNTZA TEKNIKOA.
ESPEDIENTE-ZENBAKIA: DESMA/010SV/2022
Kodea: P1744A

EGILEA
saitec engineering
aytasa abogados y técnicos asociados S.L.

ESKALA
1:50.290
Zenbakizkoa
500 0 500 1.000 1.500 m
Grafikoa
Original UNE A-3

DATA
APIRILA 2023

PLANOAREN IZENBURUA
Izenburua: LURRALDE ANTOLAMENDU-PLANOAK
ENERGIA EOLIKOAREN ZONIFIKAZIOA
ENERGIA EOLIKOAREN BATERAKO ZONIFIKAZIOAREN XEHETASUNA

PLANOAREN IZENA

PLANO-ZNB	ORRI-ZNB
1.2.4	18

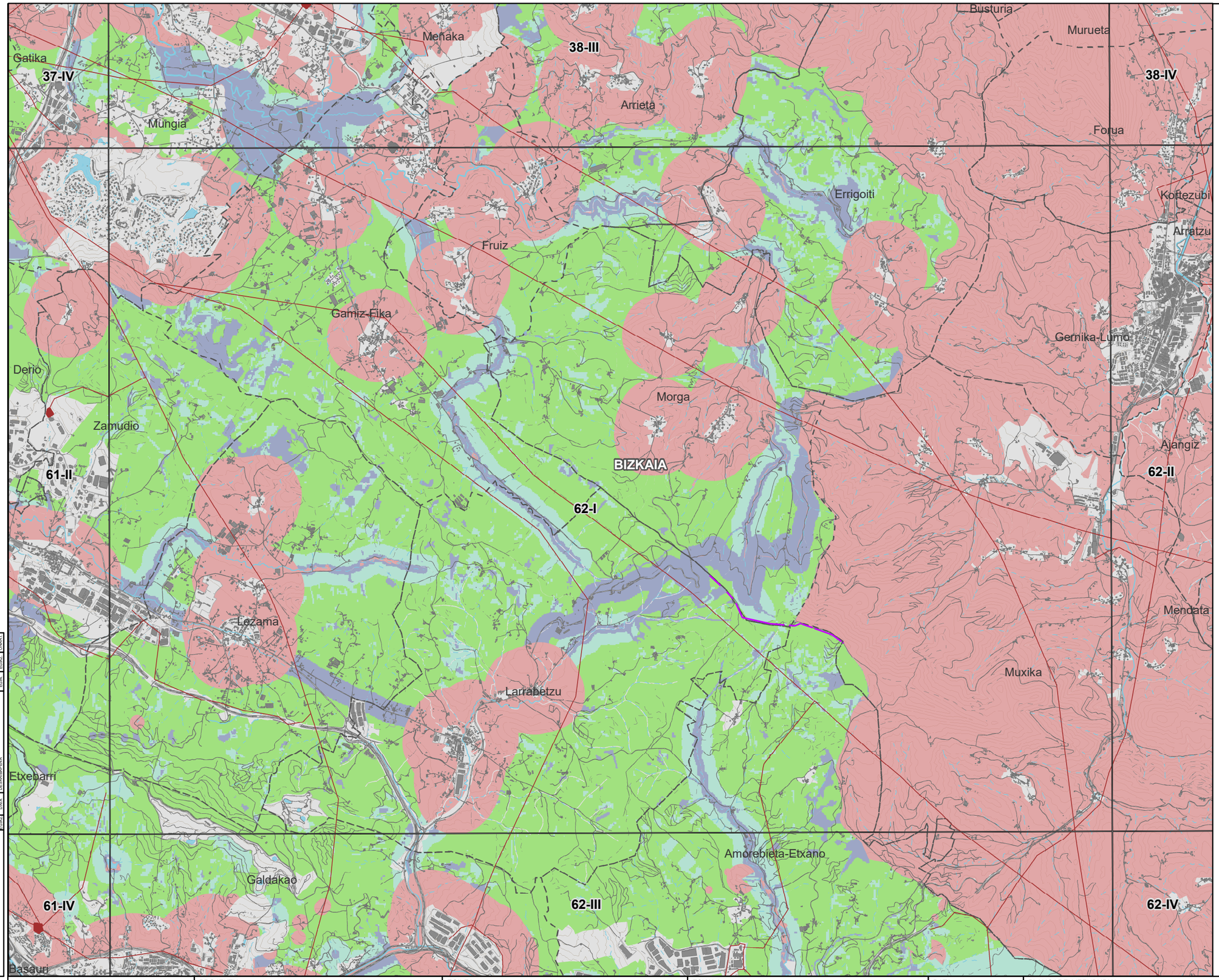

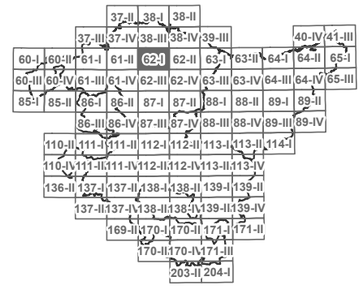

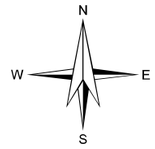

LEGENDA

HAUTATUTAKO KOKAPEN-EREMUAK

ESKLUSIOGUNEAK

EGOKITASUNA

ALTUA

ERTAINA

BAXUA

OSO BAXUA

OINARRI KARTOGRAFIKOA

EGUNGO PARKE EOLIKOAK

AZPIESTAZIO ELEKTRIKOA

AZPIEGITURA ELEKTRIKOA

UDALERRIEN ARTEKO MUGAK

KODEA:

PLANOA: ■ ATARIKO PLANOA ◘ PROIEKTUAREN PLANOA ◘ ERAIKUNTZARAKO PLANOA

EGOERA	DATA	DESKRIBAPENA
EGOERA	DATA	DESKRIBAPENA

EUSKO JAURLARITZA GOBIERNO VASCO
EKONOMIAREN GARAPEN, JASANGARRITASUN ETA INGURUMEN SAILA
DEPARTAMENTO DE DESARROLLO ECONÓMICO, SOSTENIBILIDAD Y MEDIO AMBIENTE

PROJEKTU
EUSKADIKO ENERGIA BERRIZTAGARRIEN LURRALDEAREN PLAN SEKTORIALA EGITEKO ETA IZAPIDETZEKO LAGUNTZA TEKNIKOA.
ESPEDIENTE-ZENBAKIA: DESMA/010SV/2022
Kodea: P1744A

EGILEA
saitec engineering
aytasa abogados y técnicos asociados S.L.

ESKALA
1:50.280
Zenbakizkoa
490 0 490 980 1.470 m
Grafikoa Original UNE A-3

DATA
APIRILA 2023

PLANOAREN IZENBURUA
Izenburua:
LURRALDE ANTOLAMENDU-PLANOAK
ENERGIA EOLIKOAREN ZONIFIKAZIOA
ENERGIA EOLIKOAREN BATERAKO ZONIFIKAZIOAREN XEHETASUNA

PLANOAREN IZENA

PLANO-ZNB	ORRI-ZNB
1.2.4	19

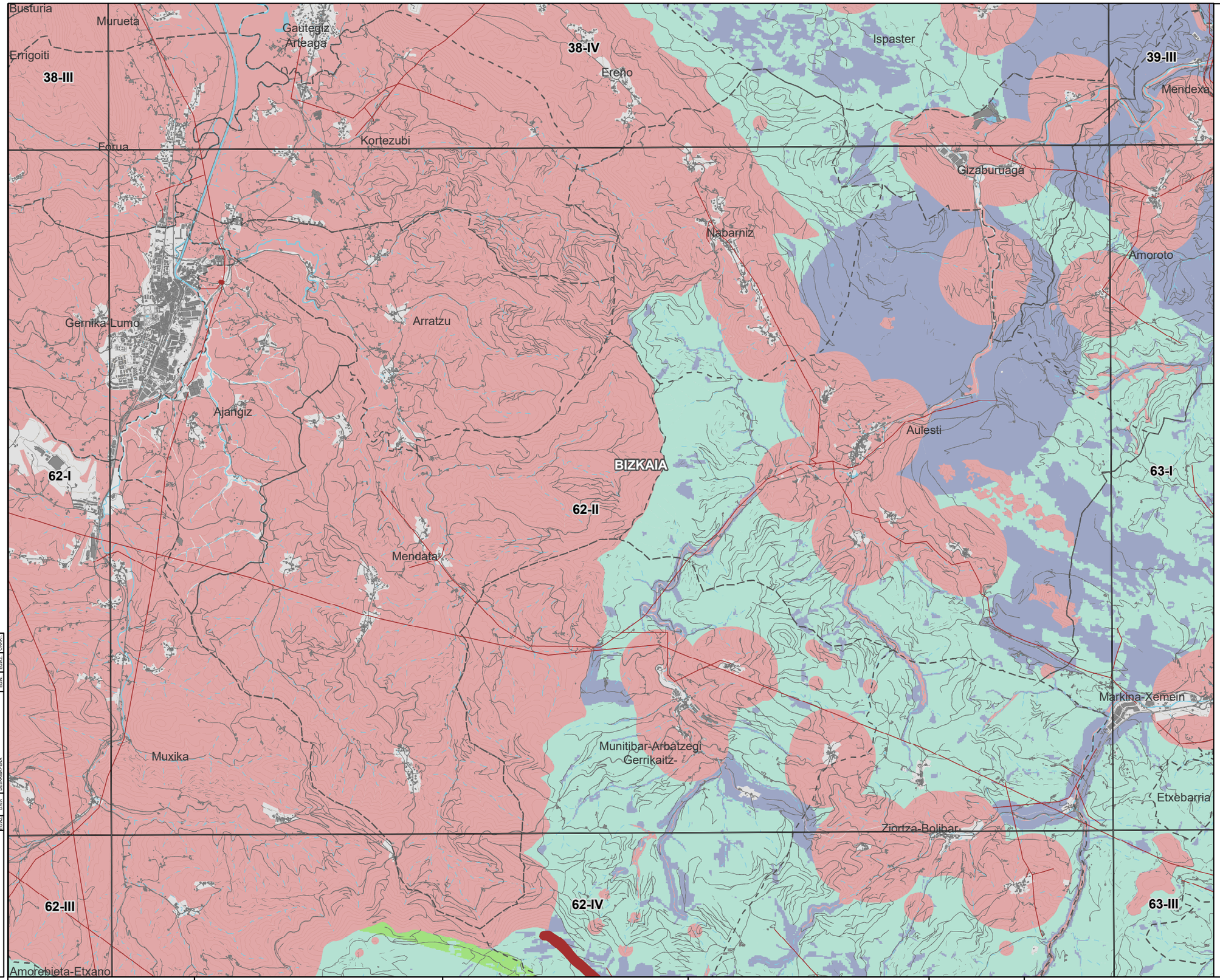

LEGENDA

- HAUTATUTAKO KOKAPEN-EREMUAK
- ESKLUSIOGUNEAK

EGOKITASUNA

- ALTUA
- ERTAINA
- BAXUA
- OSO BAXUA

OINARRI KARTOGRAFIKOA

- EGUNGO PARKE EOLIKOAK
- AZPIESTAZIO ELEKTRIKOA
- AZPIEGITURA ELEKTRIKOA
- UDALERRIEN ARTEKO MUGAK

KODEA:
PLANOA: ■ ATARIKO PLANOA □ PROIEKTUAREN PLANOA □ ERAIKUNTZARAKO PLANOA

EGILEA	EGILEA	DESKRIBAPENA	DATA	DATA

EUSKO JAURLARITZA GOBIERNO VASCO
EKONOMIAREN GARAPEN, JASANGARRITASUN ETA INGURUMEN SAILA
DEPARTAMENTO DE DESARROLLO ECONÓMICO, SOSTENIBILIDAD Y MEDIO AMBIENTE

PROJEKTU
EUSKADIKO ENERGIA BERRIZTAGARRIEN LURRALDEAREN PLAN SEKTORIALA EGITEKO ETA IZAPIDETZEKO LAGUNTZA TEKNIKOA.
ESPEDIENTE-ZENBAKIA: DESMA/010SV/2022
Kodea: P1744A

EGILEA
saitec engineering
aytasa abogados y técnicos asociados S.L.

ESKALA
1:50.350
Zenbakizkoa
500 0 500 1.000 1.500 m
Grafikoa
Original UNE A-3

DATA
APIRILA 2023

PLANOAREN IZENBURUA
Izenburua:
LURRALDE ANTOLAMENDU-PLANOAK
ENERGIA EOLIKOAREN ZONIFIKAZIOA
ENERGIA EOLIKOAREN BATERAKO ZONIFIKAZIOAREN XEHETASUNA

PLANOAREN IZENA

PLANO-ZNB	ORRI-ZNB
1.2.4	20

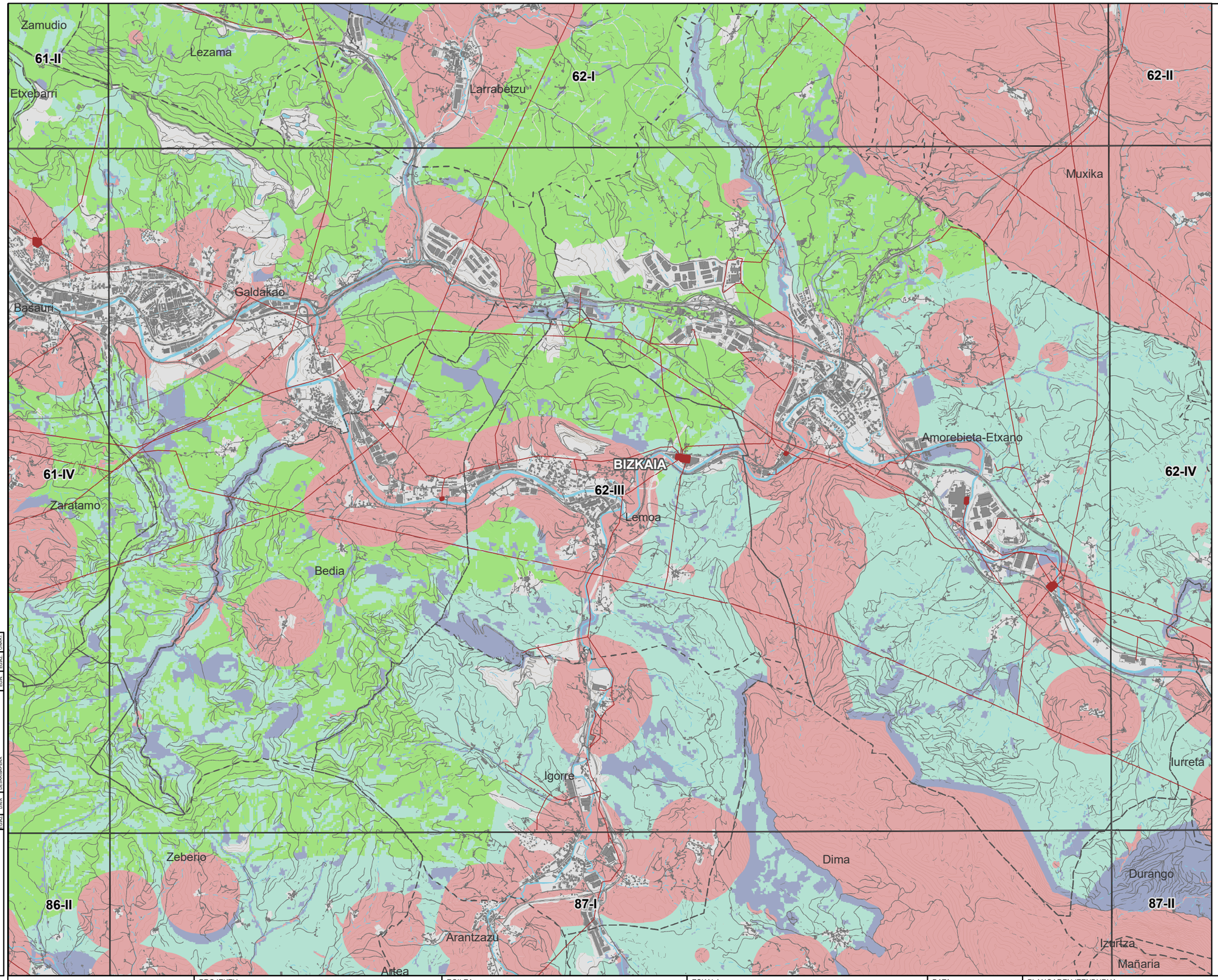

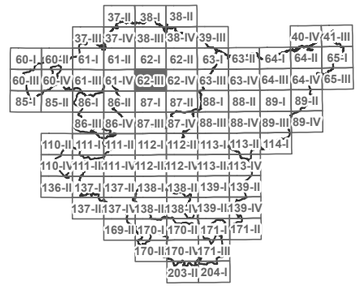

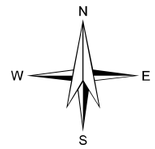

LEGENDA

- HAUTATUTAKO KOKAPEN-EREMUAK
- ESKLUSIOGUNEAK

EGOKITASUNA

- ALTUA
- ERTAINA
- BAXUA
- OSO BAXUA

OINARRI KARTOGRAFIKOA

- EGUNGO PARKE EOLIKOAK
- AZPIESTAZIO ELEKTRIKOA
- AZPIEGITURA ELEKTRIKOA
- UDALERRIEN ARTEKO MUGAK

KODEA:

PLANOA:
- ATARIKO PLANOA
- PROIEKTUAREN PLANOA
- ERAIKUNTZARAKO PLANOA

EGIAZ	DATA	DESKRIBAPENA	EGIN	EGIAZ	ONART

EUSKO JAURLARITZA — GOBIERNO VASCO
EKONOMIAREN GARAPEN, JASANGARRITASUN ETA INGURUMEN SAILA
DEPARTAMENTO DE DESARROLLO ECONOMICO, SOSTENIBILIDAD Y MEDIO AMBIENTE

PROJEKTU
EUSKADIKO ENERGIA BERRIZTAGARRIEN LURRALDEAREN PLAN SEKTORIALA EGITEKO ETA IZAPIDETZEKO LAGUNTZA TEKNIKOA.
ESPEDIENTE-ZENBAKIA: DESMA/010SV/2022
Kodea: P1744A

EGILEA
saitec engineering
aytasa abogados y técnicos asociados S.L.

ESKALA
1:50.350
Zenbakizkoa
500 0 500 1.000 1.500 m
Grafikoa
Original UNE A-3

DATA
APIRILA 2023

PLANOAREN IZENBURUA
Izenburua: LURRALDE ANTOLAMENDU-PLANOAK
ENERGIA EOLIKOAREN ZONIFIKAZIOA
ENERGIA EOLIKOAREN BATERAKO ZONIFIKAZIOAREN XEHETASUNA

PLANOAREN IZENA

PLANO-ZNB	ORRI-ZNB
1.2.4	21

62-I
62-II
63-I
62-III
62-IV
63-III
87-I
87-II
88-I
Mendata
Munitibar-Arbatzegi Gerrikaitz-
Etxebarria
Muxika
Ziortza-Bolibar
Markina-Xemein
BIZKAIA
Mallabia
Amorebieta-Etxano
Garai
Iurreta
Berriz
Ermua
Zaldibar
Eibar
Abadiño
GIPUZKOA
Durango
Izurtza
Dima
Mañaria
Elorrio

37-II 38-I 38-II 40-IV 41-III
37-III 37-IV 38-III 38-IV 39-III
60-I 60-II 61-I 61-II 62-I 62-II 63-I 63-II 64-I 64-II 65-I
60-III 60-IV 61-III 61-IV 62-III 62-IV 63-III 63-IV 64-III 64-IV 65-III
85-I 85-II 86-I 86-II 87-I 87-II 88-I 88-II 89-I 89-II
86-III 86-IV 87-III 87-IV 88-III 88-IV 89-III 89-IV
110-II 111-I 111-II 112-I 112-II 113-I 113-II 114-I
110-IV 111-III 111-IV 112-III 112-IV 113-III 113-IV
136-II 137-I 137-II 138-I 138-II 139-I 139-II
137-III 137-IV 138-III 138-IV 139-III 139-IV
169-II 170-I 170-II 171-I 171-II
170-III 170-IV 171-III
203-II 204-I

N
W E
S

LEGENDA

HAUTATUTAKO KOKAPEN-EREMUAK

ESKLUSIOGUNEAK

EGOKITASUNA

ALTUA

ERTAINA

BAXUA

OSO BAXUA

OINARRI KARTOGRAFIKOA

EGUNGO PARKE EOLIKOAK

AZPIESTAZIO ELEKTRIKOA

AZPIEGITURA ELEKTRIKOA

UDALERRIEN ARTEKO MUGAK

KODEA:						
PLANOA:	■ ATARIKO PLANOA □ PROIEKTUAREN PLANOA □ ERAIKUNTZARAKO PLANOA	EGILEA	EGUNEKO	DATA	ESKEMAPENA	EGILEA

EUSKO JAURLARITZA GOBIERNO VASCO
EKONOMIAREN GARAPEN, JASANGARRITASUN ETA INGURUMEN SAILA
DEPARTAMENTO DE DESARROLLO ECONÓMICO, SOSTENIBILIDAD Y MEDIO AMBIENTE

PROJEKTU
EUSKADIKO ENERGIA BERRIZTAGARRIEN LURRALDEAREN PLAN SEKTORIALA EGITEKO ETA IZAPIDETZEKO LAGUNTZA TEKNIKOA.
ESPEDIENTE-ZENBAKIA: DESMA/010SV/2022
Kodea: P1744A

EGILEA
saitec engineering
aytasa abogados y técnicos asociados S.L.

ESKALA
1:50.420
Zenbakizkoa
500 0 500 1.000 1.500 m
Grafikoa Original UNE A-3

DATA
APIRILA 2023

PLANOAREN IZENBURUA
Izenburua:
LURRALDE ANTOLAMENDU-PLANOAK
ENERGIA EOLIKOAREN ZONIFIKAZIOA
ENERGIA EOLIKOAREN BATERAKO ZONIFIKAZIOAREN XEHETASUNA

PLANOAREN IZENA

PLANO-ZNB	ORRI-ZNB
1.2.4	22

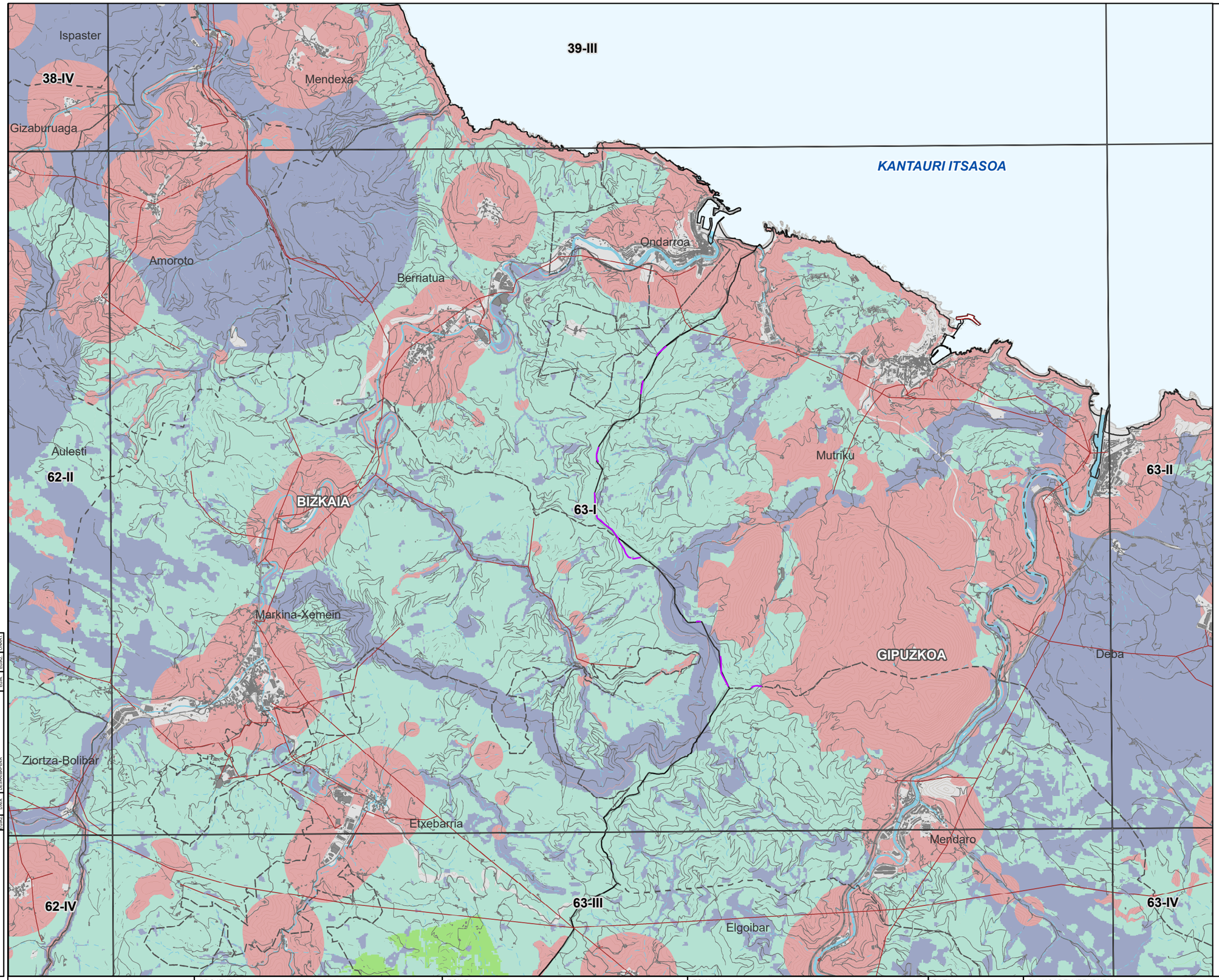

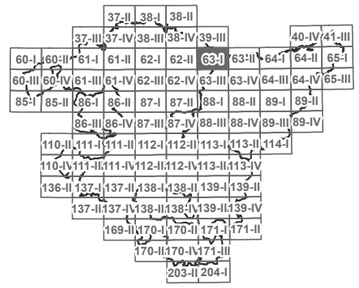

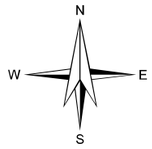

LEGENDA

- HAUTATUTAKO KOKAPEN-EREMUAK
- ESKLUSIOGUNEAK

EGOKITASUNA

- ALTUA
- ERTAINA
- BAXUA
- OSO BAXUA

OINARRI KARTOGRAFIKOA

- EGUNGO PARKE EOLIKOAK
- AZPIESTAZIO ELEKTRIKOA
- AZPIEGITURA ELEKTRIKOA
- UDALERRIEN ARTEKO MUGAK

KODEA:

PLANOA:
- ■ ATARIKO PLANOA
- □ PROIEKTUAREN PLANOA
- □ ERAIKUNTZARAKO PLANOA

EGIN | EGIA | ONARTU

EGILEA | DATA | ESKALA | ZUZENDU | ONARPENA

EUSKO JAURLARITZA GOBIERNO VASCO
EKONOMIAREN GARAPEN, JASANGARRITASUN ETA INGURUMEN SAILA
DEPARTAMENTO DE DESARROLLO ECONÓMICO, SOSTENIBILIDAD Y MEDIO AMBIENTE

PROJEKTU

EUSKADIKO ENERGIA BERRIZTAGARRIEN LURRALDEAREN PLAN SEKTORIALA EGITEKO ETA IZAPIDETZEKO LAGUNTZA TEKNIKOA.
ESPEDIENTE-ZENBAKIA: DESMA/010SV/2022

Kodea: P1744A

EGILEA

saitec engineering
aytasa abogados y técnicos asociados S.L.

ESKALA

1:50.420

500 0 500 1.000 1.500 m

Zenbakizkoa | Grafikoa: Original UNE A-3

DATA

APIRILA 2023

PLANOAREN IZENBURUA

Izenburua:

LURRALDE ANTOLAMENDU-PLANOAK
ENERGIA EOLIKOAREN ZONIFIKAZIOA
ENERGIA EOLIKOAREN BATERAKO ZONIFIKAZIOAREN XEHETASUNA

PLANOAREN IZENA

PLANO-ZNB: 1.2.4

ORRI-ZNB: 23

39-III

KANTAURI ITSASOA

Mutriku

63-I

63-II

Zumaia

Getaria

64-I

Zarautz

Deba

GIPUZKOA

Aizarnazabal

Zestoa

Aia

Mendaro

63-III

63-IV

64-III

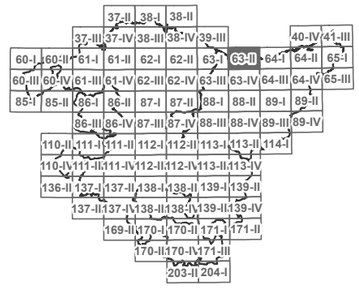

N
W E
S

LEGENDA

- HAUTATUTAKO KOKAPEN-EREMUAK
- ESKLUSIOGUNEAK

EGOKITASUNA

- ALTUA
- ERTAINA
- BAXUA
- OSO BAXUA

OINARRI KARTOGRAFIKOA

- EGUNGO PARKE EOLIKOAK
- AZPIESTAZIO ELEKTRIKOA
- AZPIEGITURA ELEKTRIKOA
- UDALERRIEN ARTEKO MUGAK

KODEA:

PLANOA: ■ ATARIKO PLANOA ◘ PROIEKTUAREN PLANOA ◘ ERAIKUNTZARAKO PLANOA

ZENB.	EGILEA	DATA	DESKRIBAPENA
01/22	EAJ/PNV	04/23	ONART

EUSKO JAURLARITZA GOBIERNO VASCO
EKONOMIAREN GARAPEN, JASANGARRITASUN ETA INGURUMEN SAILA
DEPARTAMENTO DE DESARROLLO ECONOMICO, SOSTENIBILIDAD Y MEDIO AMBIENTE

PROJEKTU
EUSKADIKO ENERGIA BERRIZTAGARRIEN LURRALDEAREN PLAN SEKTORIALA EGITEKO ETA IZAPIDETZEKO LAGUNTZA TEKNIKOA.
ESPEDIENTE-ZENBAKIA: DESMA/010SV/2022
Kodea: P1744A

EGILEA
saitec engineering
aytasa abogados y técnicos asociados S.L.

ESKALA
1:50.490
Zenbakizkoa
500 0 500 1.000 1.500 m
Grafikoa Original UNE A-3

DATA
APIRILA 2023

PLANOAREN IZENBURUA
Izenburua: LURRALDE ANTOLAMENDU-PLANOAK
ENERGIA EOLIKOAREN ZONIFIKAZIOA
ENERGIA EOLIKOAREN BATERAKO ZONIFIKAZIOAREN XEHETASUNA

PLANOAREN IZENA

PLANO-ZNB	ORRI-ZNB
1.2.4	24

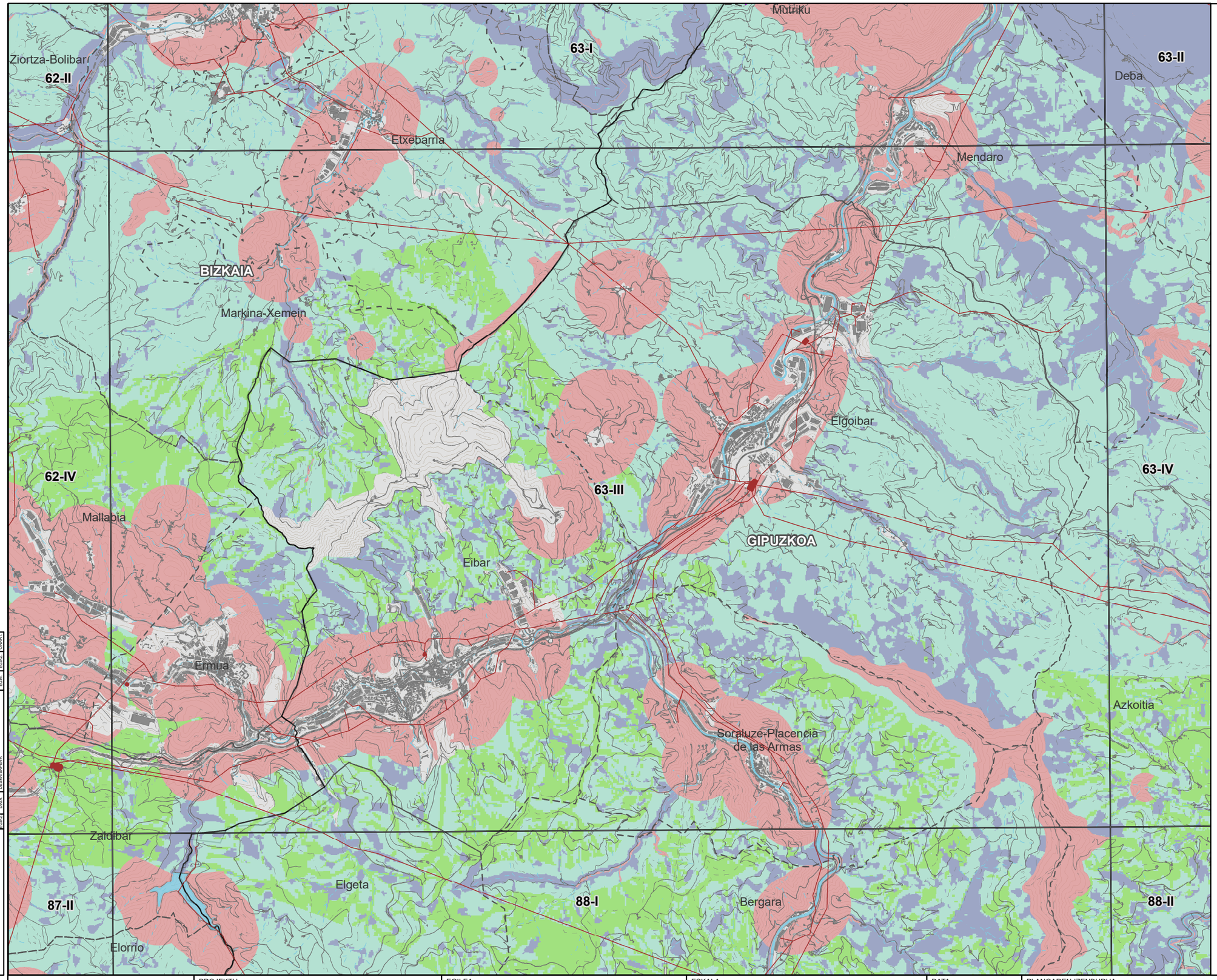

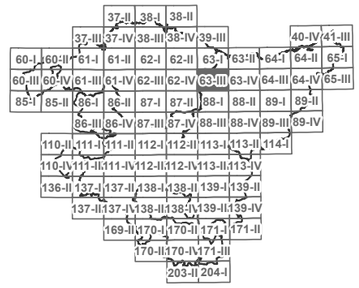

N
W E
S

LEGENDA

- HAUTATUTAKO KOKAPEN-EREMUAK
- ESKLUSIOGUNEAK

EGOKITASUNA

- ALTUA
- ERTAINA
- BAXUA
- OSO BAXUA

OINARRI KARTOGRAFIKOA

- EGUNGO PARKE EOLIKOAK
- AZPIESTAZIO ELEKTRIKOA
- AZPIEGITURA ELEKTRIKOA
- UDALERRIEN ARTEKO MUGAK

KODEA:
PLANOA: ATARIKO PLANOA / PROIEKTUAREN PLANOA / ERAIKUNTZARAKO PLANOA

EGIAZ	DATA	DESKRIBAPENA	EGIN	EGIAZ	ONART

EUSKO JAURLARITZA — GOBIERNO VASCO
EKONOMIAREN GARAPEN, JASANGARRITASUN ETA INGURUMEN SAILA — DEPARTAMENTO DE DESARROLLO ECONÓMICO, SOSTENIBILIDAD Y MEDIO AMBIENTE

PROJEKTU
EUSKADIKO ENERGIA BERRIZTAGARRIEN LURRALDEAREN PLAN SEKTORIALA EGITEKO ETA IZAPIDETZEKO LAGUNTZA TEKNIKOA.
ESPEDIENTE-ZENBAKIA: DESMA/010SV/2022
Kodea: P1744A

EGILEA
saitec engineering — aytasa abogados y técnicos asociados S.L.

ESKALA
1:50.490 — Zenbakizkoa
500 0 500 1.000 1.500 m — Grafikoa — Original UNE A-3

DATA
APIRILA 2023

PLANOAREN IZENBURUA
Izenburua: LURRALDE ANTOLAMENDU-PLANOAK
ENERGIA EOLIKOAREN ZONIFIKAZIOA
ENERGIA EOLIKOAREN BATERAKO ZONIFIKAZIOAREN XEHETASUNA

PLANOAREN IZENA

PLANO-ZNB: 1.2.4
ORRI-ZNB: 25

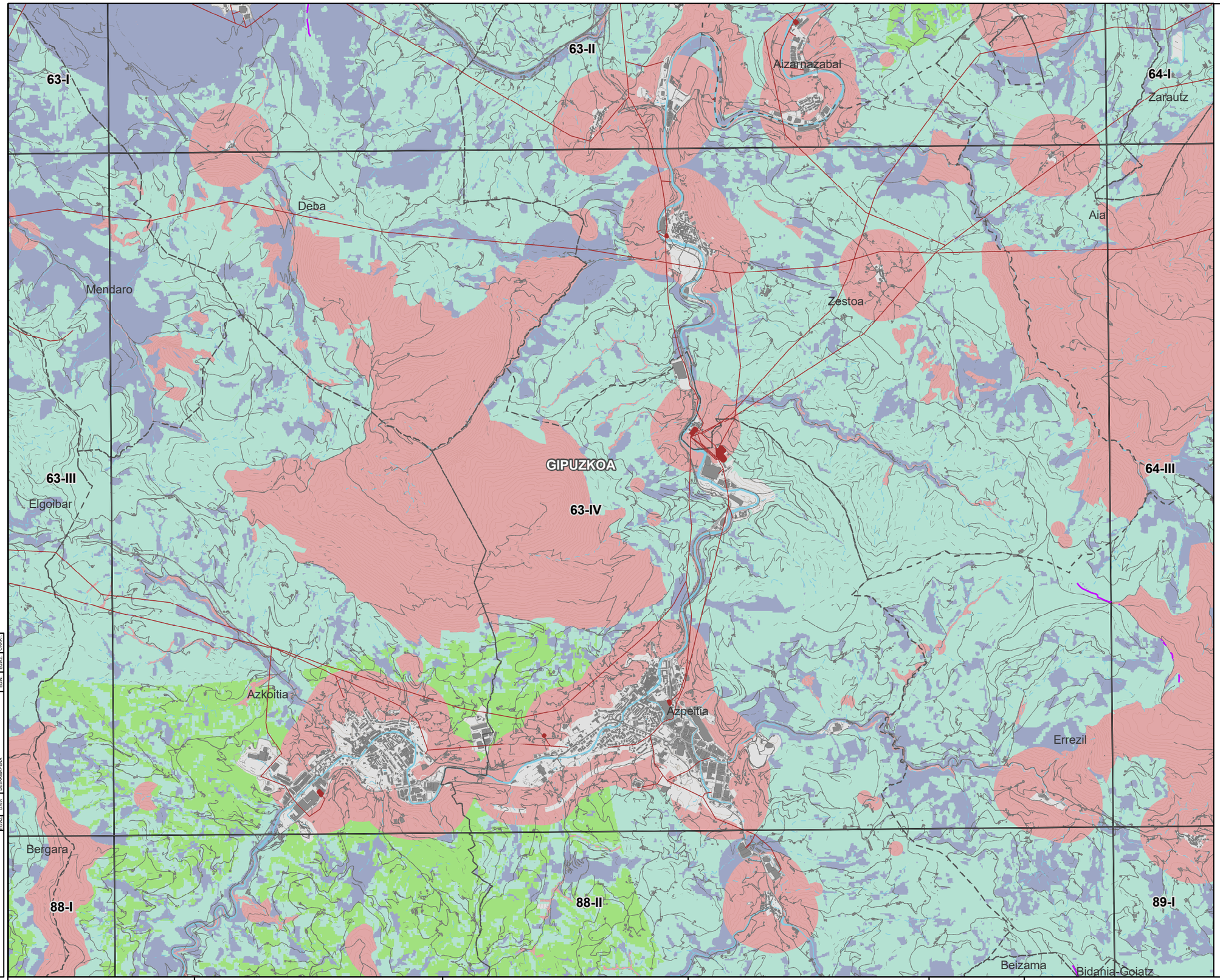

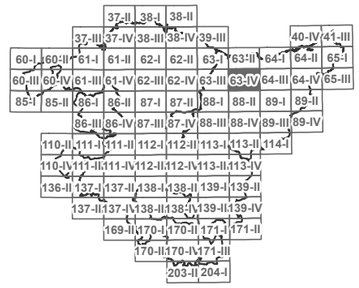

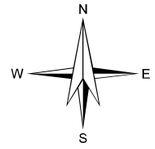

LEGENDA

HAUTATUTAKO KOKAPEN-EREMUAK

ESKLUSIOGUNEAK

EGOKITASUNA

ALTUA

ERTAINA

BAXUA

OSO BAXUA

OINARRI KARTOGRAFIKOA

EGUNGO PARKE EOLIKOAK

AZPIESTAZIO ELEKTRIKOA

AZPIEGITURA ELEKTRIKOA

UDALERRIEN ARTEKO MUGAK

KODEA:

PLANOA:

- ATARIKO PLANOA
- PROIEKTUAREN PLANOA
- ERAIKUNTZARAKO PLANOA

EGILEA	EGILEA	DESKRIBAPENA	EGIN.	EGIAZ.	ONARTU

EUSKO JAURLARITZA GOBIERNO VASCO
EKONOMIAREN GARAPEN, JASANGARRITASUN ETA INGURUMEN SAILA
DEPARTAMENTO DE DESARROLLO ECONÓMICO, SOSTENIBILIDAD Y MEDIO AMBIENTE

PROJEKTU

EUSKADIKO ENERGIA BERRIZTAGARRIEN LURRALDEAREN PLAN SEKTORIALA EGITEKO ETA IZAPIDETZEKO LAGUNTZA TEKNIKOA.
ESPEDIENTE-ZENBAKIA: DESMA/010SV/2022

Kodea: P1744A

EGILEA

saitec engineering aytasa abogados y técnicos asociados S.L.

ESKALA

1:50.560

500 0 500 1.000 1.500 m

Zenbakizkoa Grafikoa Original UNE A-3

DATA

APIRILA 2023

PLANOAREN IZENBURUA

Izenburua: LURRALDE ANTOLAMENDU-PLANOAK
ENERGIA EOLIKOAREN ZONIFIKAZIOA
ENERGIA EOLIKOAREN BATERAKO ZONIFIKAZIOAREN XEHETASUNA

PLANOAREN IZENA

PLANO-ZNB	ORRI-ZNB
1.2.4	26

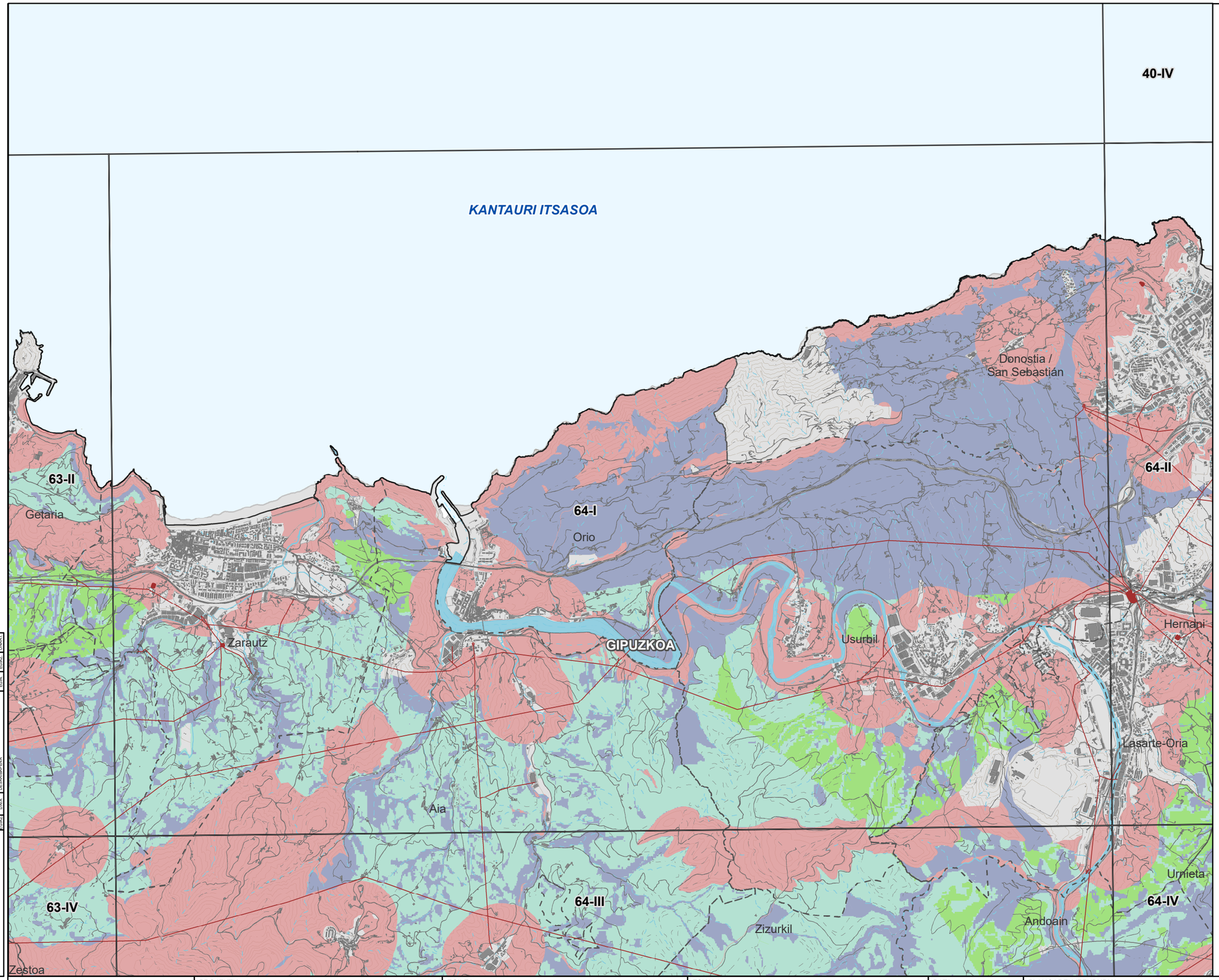

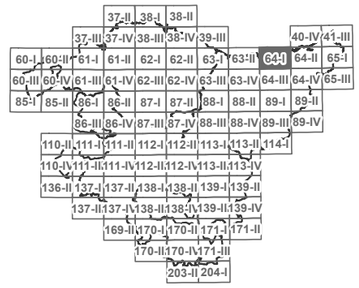

N
W E
S

LEGENDA

- HAUTATUTAKO KOKAPEN-EREMUAK
- ESKLUSIOGUNEAK

EGOKITASUNA

- ALTUA
- ERTAINA
- BAXUA
- OSO BAXUA

OINARRI KARTOGRAFIKOA

- EGUNGO PARKE EOLIKOAK
- AZPIESTAZIO ELEKTRIKOA
- AZPIEGITURA ELEKTRIKOA
- UDALERRIEN ARTEKO MUGAK

KODEA:

PLANOA: ■ ATARIKO PLANOA ◘ PROIEKTUAREN PLANOA ◘ ERAIKUNTZARAKO PLANOA

EGILEA	DATA	ESPEDIENTEA	EGIN	EGIAZ	ONART

EUSKO JAURLARITZA GOBIERNO VASCO
EKONOMIAREN GARAPEN, JASANGARRITASUN ETA INGURUMEN SAILA
DEPARTAMENTO DE DESARROLLO ECONOMICO, SOSTENIBILIDAD Y MEDIO AMBIENTE

PROJEKTU
EUSKADIKO ENERGIA BERRIZTAGARRIEN LURRALDEAREN PLAN SEKTORIALA EGITEKO ETA IZAPIDETZEKO LAGUNTZA TEKNIKOA.
ESPEDIENTE-ZENBAKIA: DESMA/010SV/2022
Kodea: P1744A

EGILEA
saitec engineering
aytasa abogados y técnicos asociados S.L.

ESKALA
1:50.560
500 0 500 1.000 1.500 m
Zenbakizkoa Grafikoa Original UNE A-3

DATA
APIRILA 2023

PLANOAREN IZENBURUA
Izenburua: LURRALDE ANTOLAMENDU-PLANOAK
ENERGIA EOLIKOAREN ZONIFIKAZIOA
ENERGIA EOLIKOAREN BATERAKO ZONIFIKAZIOAREN XEHETASUNA

PLANOAREN IZENA

PLANO-ZNB	ORRI-ZNB
1.2.4	27

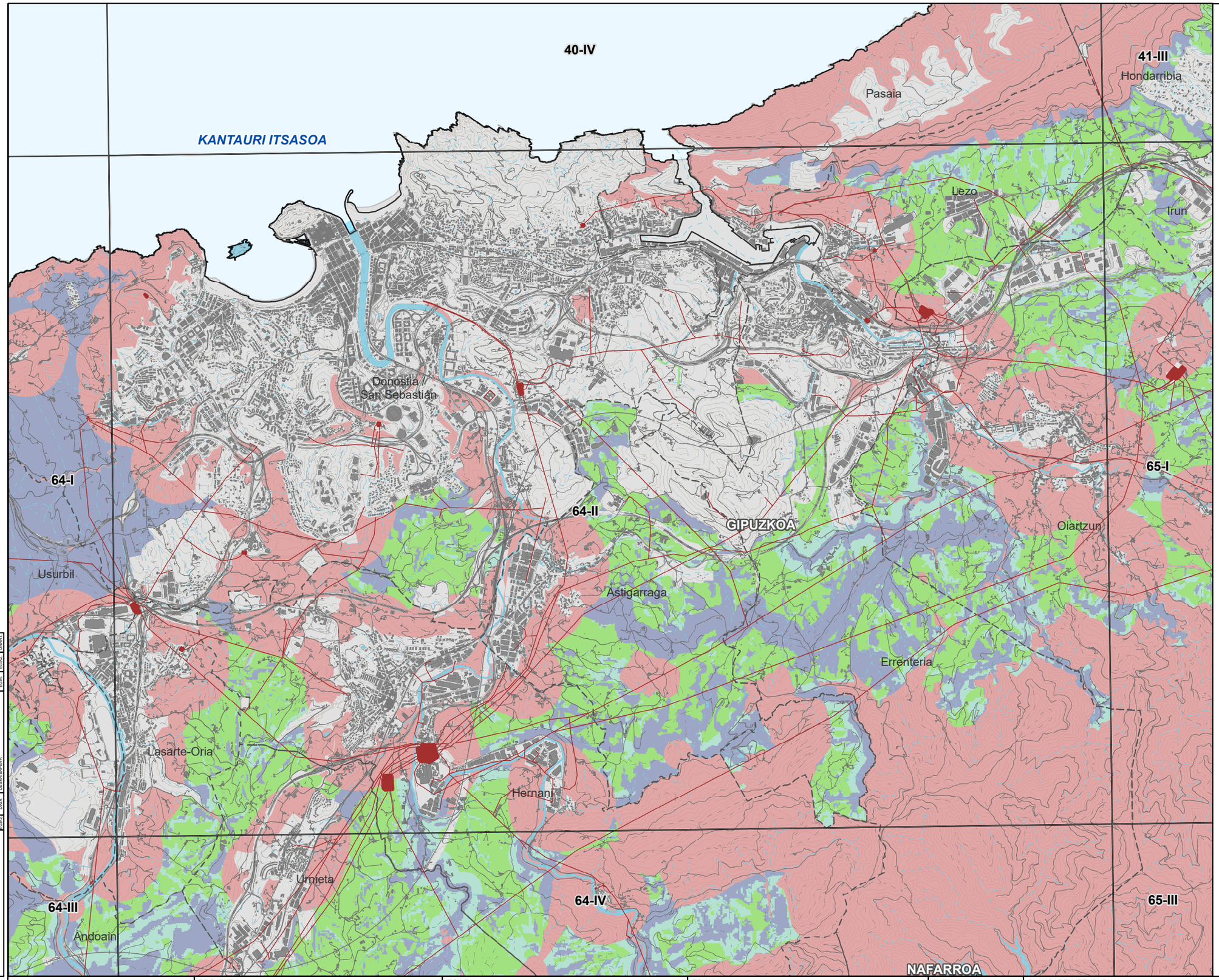

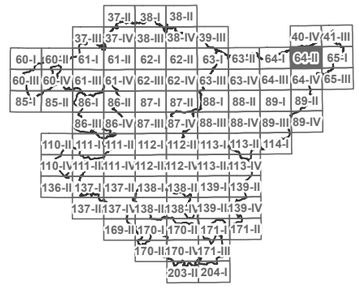

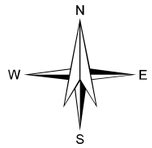

LEGENDA

- HAUTATUTAKO KOKAPEN-EREMUAK
- ESKLUSIOGUNEAK

EGOKITASUNA

- ALTUA
- ERTAINA
- BAXUA
- OSO BAXUA

OINARRI KARTOGRAFIKOA

- EGUNGO PARKE EOLIKOAK
- AZPIESTAZIO ELEKTRIKOA
- AZPIEGITURA ELEKTRIKOA
- UDALERRIEN ARTEKO MUGAK

KODEA:
PLANOA: ATARIKO PLANOA / PROIEKTUAREN PLANOA / ERAIKUNTZARAKO PLANOA

EGIAZ	DATA	DESKRIBAPENA	EGIN	EGIAZ	ONART

EUSKO JAURLARITZA — GOBIERNO VASCO
EKONOMIAREN GARAPEN, JASANGARRITASUN ETA INGURUMEN SAILA — DEPARTAMENTO DE DESARROLLO ECONÓMICO, SOSTENIBILIDAD Y MEDIO AMBIENTE

PROJEKTU
EUSKADIKO ENERGIA BERRIZTAGARRIEN LURRALDEAREN PLAN SEKTORIALA EGITEKO ETA IZAPIDETZEKO LAGUNTZA TEKNIKOA.
ESPEDIENTE-ZENBAKIA: DESMA/010SV/2022
Kodea: P1744A

EGILEA
saitec engineering — aytasa abogados y técnicos asociados S.L.

ESKALA
1:50.630 — 500 0 500 1.000 1.500 m
Zenbakizkoa — Grafikoa — Original UNE A-3

DATA
APIRILA 2023

PLANOAREN IZENBURUA
Izenburua: LURRALDE ANTOLAMENDU-PLANOAK
ENERGIA EOLIKOAREN ZONIFIKAZIOA
ENERGIA EOLIKOAREN BATERAKO ZONIFIKAZIOAREN XEHETASUNA

PLANOAREN IZENA

PLANO-ZNB	ORRI-ZNB
1.2.4	28

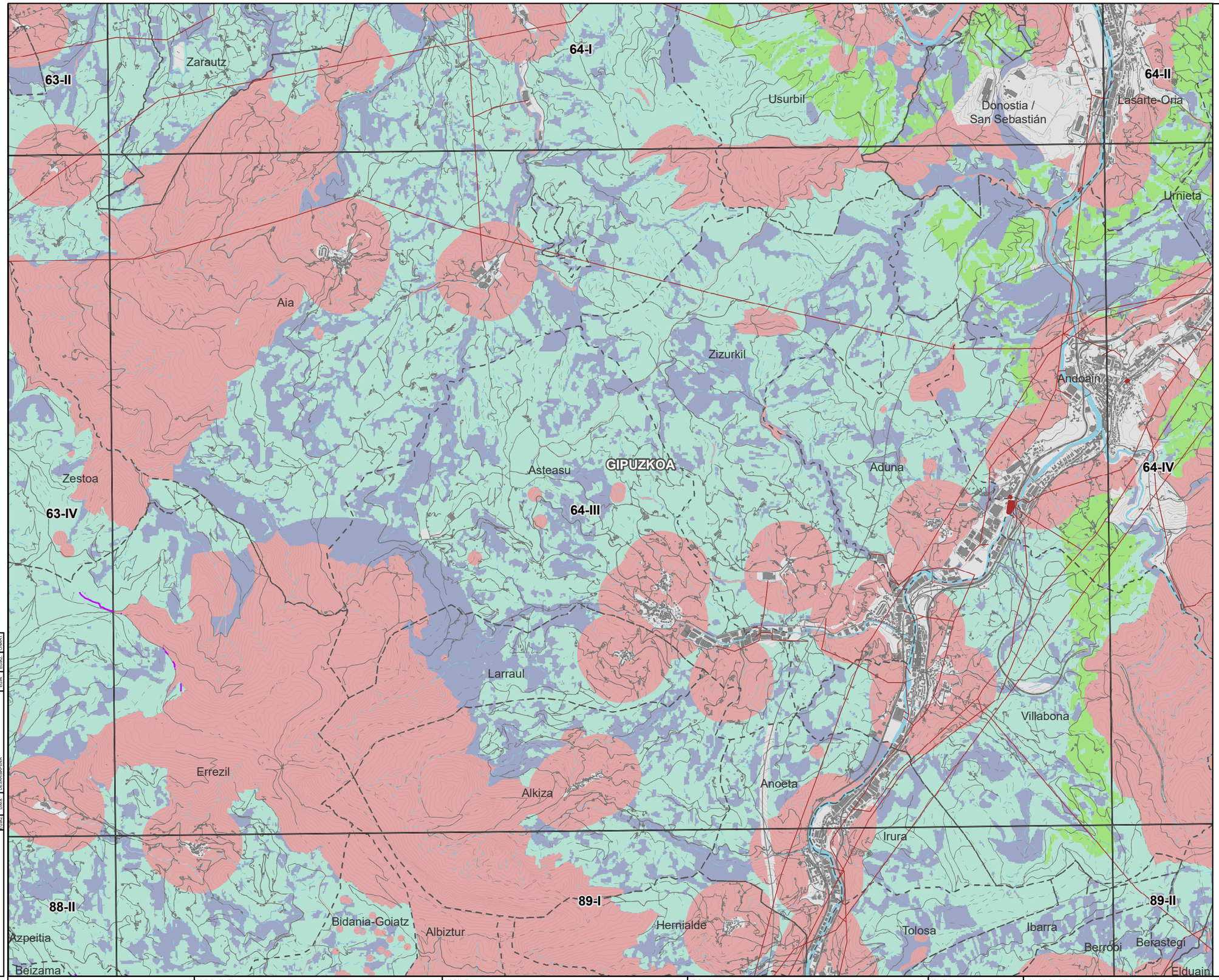

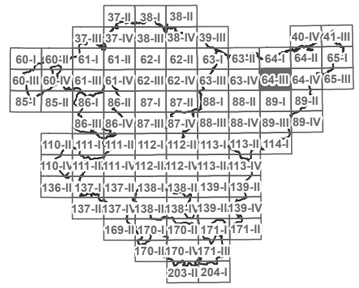

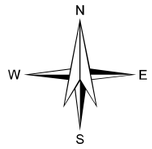

LEGENDA

HAUTATUTAKO KOKAPEN-EREMUAK

ESKLUSIOGUNEAK

EGOKITASUNA

ALTUA

ERTAINA

BAXUA

OSO BAXUA

OINARRI KARTOGRAFIKOA

EGUNGO PARKE EOLIKOAK

AZPIESTAZIO ELEKTRIKOA

AZPIEGITURA ELEKTRIKOA

UDALERRIEN ARTEKO MUGAK

KODEA:

PLANOA: ■ ATARIKO PLANOA ☐ PROIEKTUAREN PLANOA ☐ ERAIKUNTZARAKO PLANOA

EGILEA: GSAEL | GSAEZ | GSAMET

EUSKO JAURLARITZA GOBIERNO VASCO
EKONOMIAREN GARAPEN, JASANGARRITASUN ETA INGURUMEN SAILA
DEPARTAMENTO DE DESARROLLO ECONÓMICO, SOSTENIBILIDAD Y MEDIO AMBIENTE

PROJEKTU
EUSKADIKO ENERGIA BERRIZTAGARRIEN LURRALDEAREN PLAN SEKTORIALA EGITEKO ETA IZAPIDETZEKO LAGUNTZA TEKNIKOA.
ESPEDIENTE-ZENBAKIA: DESMA/010SV/2022
Kodea: P1744A

EGILEA
saitec engineering
aytasa abogados y técnicos asociados S.L.

ESKALA
1:50.630
500 0 500 1.000 1.500 m
Zenbakizkoa
Grafikoa Original UNE A-3

DATA
APIRILA 2023

PLANOAREN IZENBURUA
Izenburua:
LURRALDE ANTOLAMENDU-PLANOAK
ENERGIA EOLIKOAREN ZONIFIKAZIOA
ENERGIA EOLIKOAREN BATERAKO ZONIFIKAZIOAREN XEHETASUNA

PLANOAREN IZENA

PLANO-ZNB	ORRI-ZNB
1.2.4	29

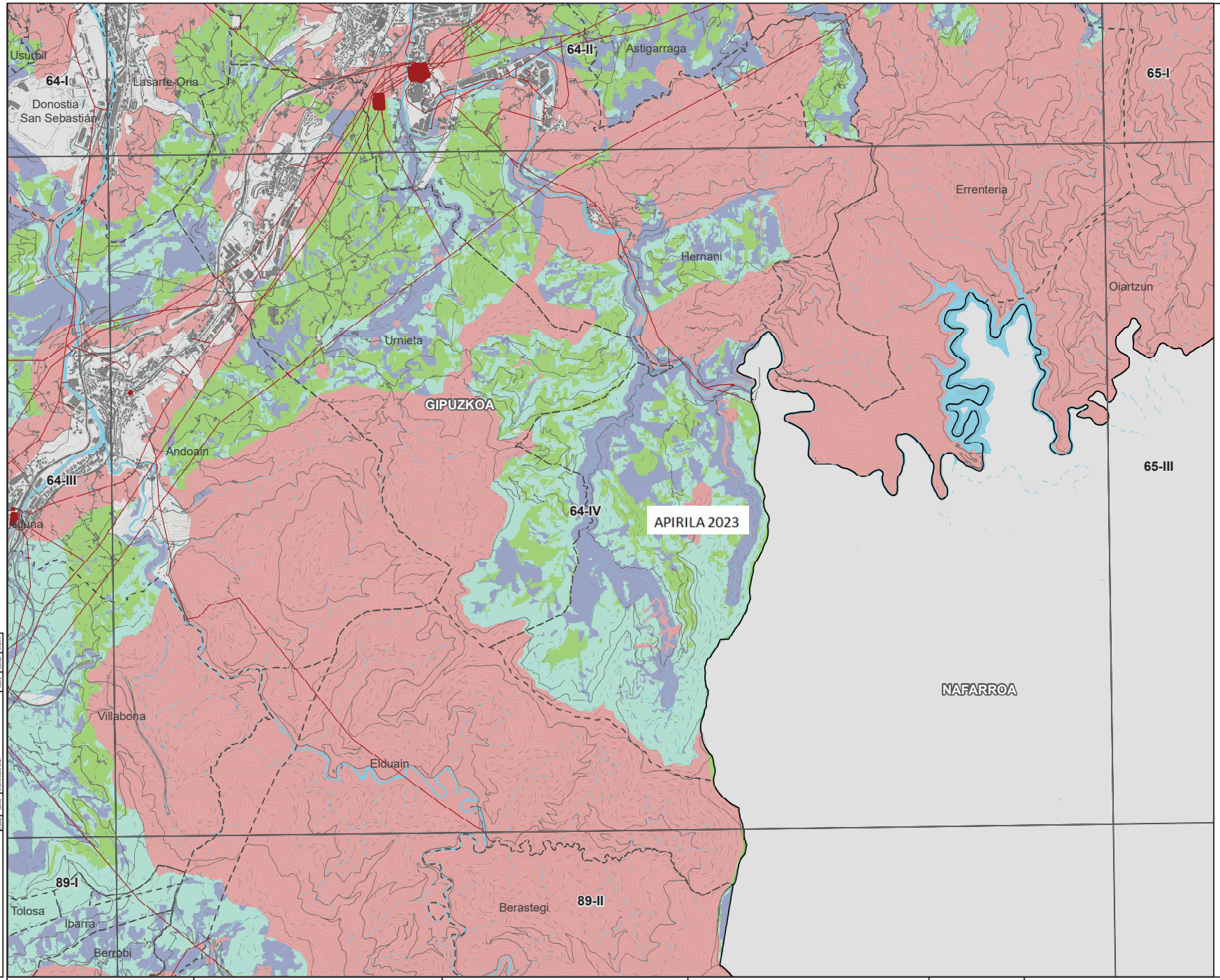

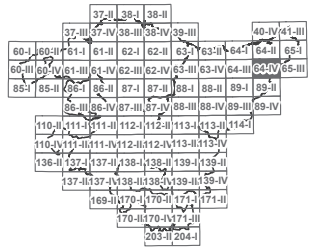

N
W E
S

LEGENDA

HAUTATUTAKO KOKAPEN-EREMUAK

ESKLUSIOGUNEAK

EGOKITASUNA

ALTUA

ERTAINA

BAXUA

OSO BAXUA

OINARRI KARTOGRAFIKOA

EGUNGO PARKE EOLIKOAK

AZPIESTAZIO ELEKTRIKOA

AZPIEGITURA ELEKTRIKOA

UDALERRIEN ARTEKO MUGAK

EGIAZ	DATA	DIBUJO/MAPENA	EGIN.	EGIAZ.	ONART

KODEA:
PLANOA: ATARIKO PLANOA / PROIEKTUAREN PLANOA / ERAIKUNTZARAKO PLANOA

EUSKO JAURLARITZA GOBIERNO VASCO
EKONOMIAREN GARAPEN, JASANGARRITASUN ETA INGURUMEN SAILA
DEPARTAMENTO DE DESARROLLO ECONÓMICO, SOSTENIBILIDAD Y MEDIO AMBIENTE

PROJEKTU
EUSKADIKO ENERGIA BERRIZTAGARRIEN LURRALDEAREN PLAN SEKTORIALA EGITEKO ETA IZAPIDETZEKO LAGUNTZA TEKNIKOA.
ESPEDIENTE-ZENBAKIA: DESMA/010SV/2022
Kodea: P1744A

EGILEA
saitec engineering
aytasa abogados y técnicos asociados S.L.

ESKALA
1:50.690
Zenbakizkoa
500 0 500 1.000 1.500 m
Grafikoa
Original UNE A-3

DATA
APIRILA 2023

PLANOAREN IZENBURUA
Izenburua: LURRALDE ANTOLAMENDU-PLANOAK
ENERGIA EOLIKOAREN ZONIFIKAZIOA
ENERGIA EOLIKOAREN BATERAKO ZONIFIKAZIOAREN XEHETASUNA

PLANOAREN IZENA

PLANO-ZNB 1.2.4

ORRI-ZNB 30

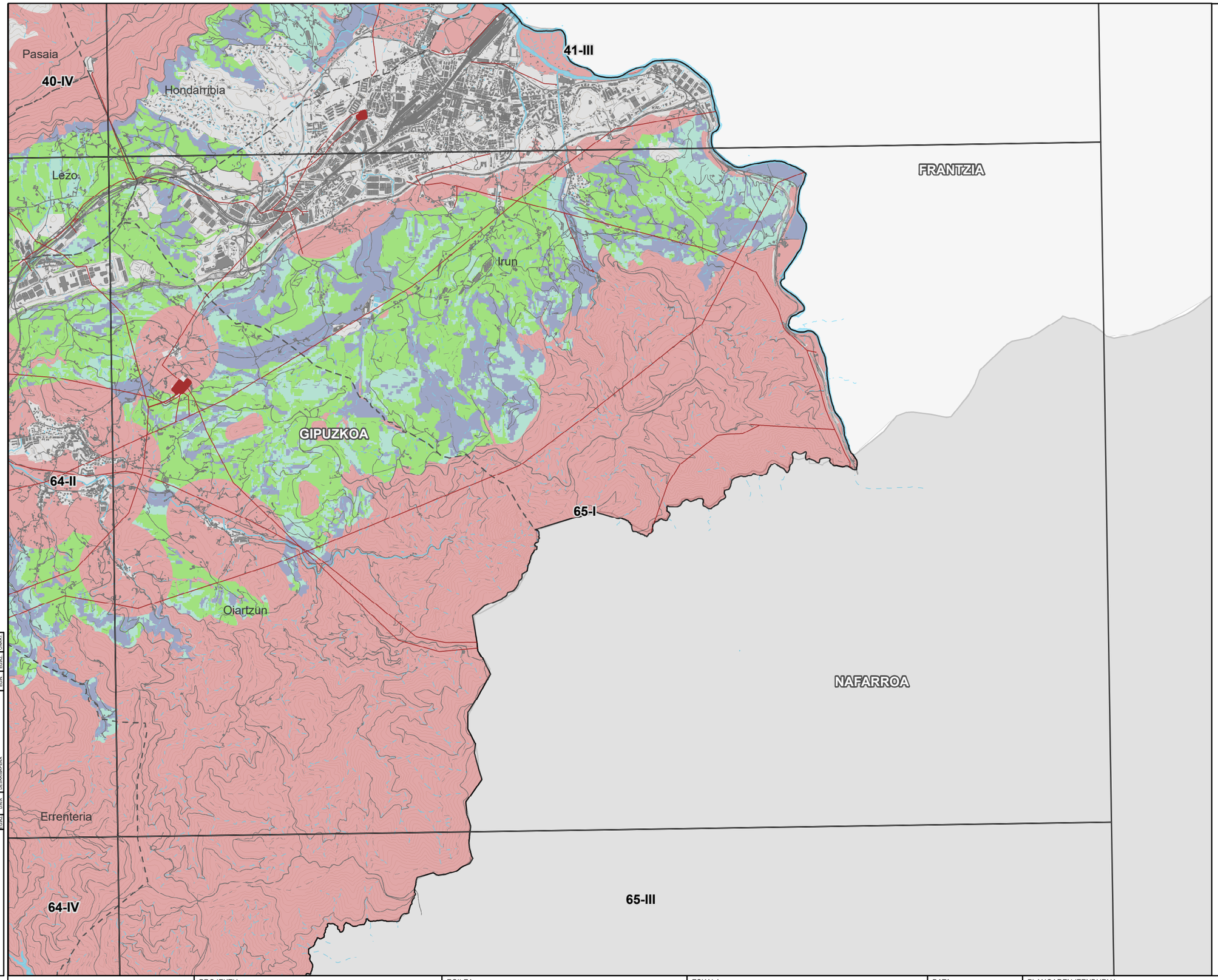

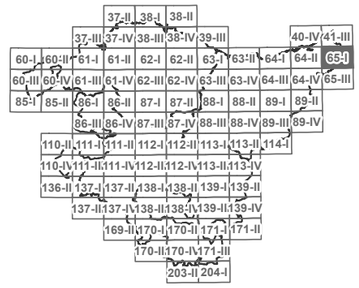

N
W E
S

LEGENDA

- HAUTATUTAKO KOKAPEN-EREMUAK
- ESKLUSIOGUNEAK

EGOKITASUNA

- ALTUA
- ERTAINA
- BAXUA
- OSO BAXUA

OINARRI KARTOGRAFIKOA

- EGUNGO PARKE EOLIKOAK
- AZPIESTAZIO ELEKTRIKOA
- AZPIEGITURA ELEKTRIKOA
- UDALERRIEN ARTEKO MUGAK

KODEA:
PLANOA: ATARIKO PLANOA / PROIEKTUAREN PLANOA / ERAIKUNTZARAKO PLANOA

EGIAZ.	DATA	DESKRIBAPENA	EGIN.	EGIAZ.	ONART.

EUSKO JAURLARITZA — GOBIERNO VASCO
EKONOMIAREN GARAPEN, JASANGARRITASUN ETA INGURUMEN SAILA
DEPARTAMENTO DE DESARROLLO ECONÓMICO, SOSTENIBILIDAD Y MEDIO AMBIENTE

PROJEKTU
EUSKADIKO ENERGIA BERRIZTAGARRIEN LURRALDEAREN PLAN SEKTORIALA EGITEKO ETA IZAPIDETZEKO LAGUNTZA TEKNIKOA.
ESPEDIENTE-ZENBAKIA: DESMA/010SV/2022
Kodea: P1744A

EGILEA
saitec engineering
aytasa abogados y técnicos asociados S.L.

ESKALA
1:50.690
Zenbakizkoa
500 0 500 1.000 1.500 m
Grafikoa
Original UNE A-3

DATA
APIRILA 2023

PLANOAREN IZENBURUA
Izenburua: LURRALDE ANTOLAMENDU-PLANOAK
ENERGIA EOLIKOAREN ZONIFIKAZIOA
ENERGIA EOLIKOAREN BATERAKO ZONIFIKAZIOAREN XEHETASUNA

PLANOAREN IZENA

PLANO-ZNB 1.2.4
ORRI-ZNB 31

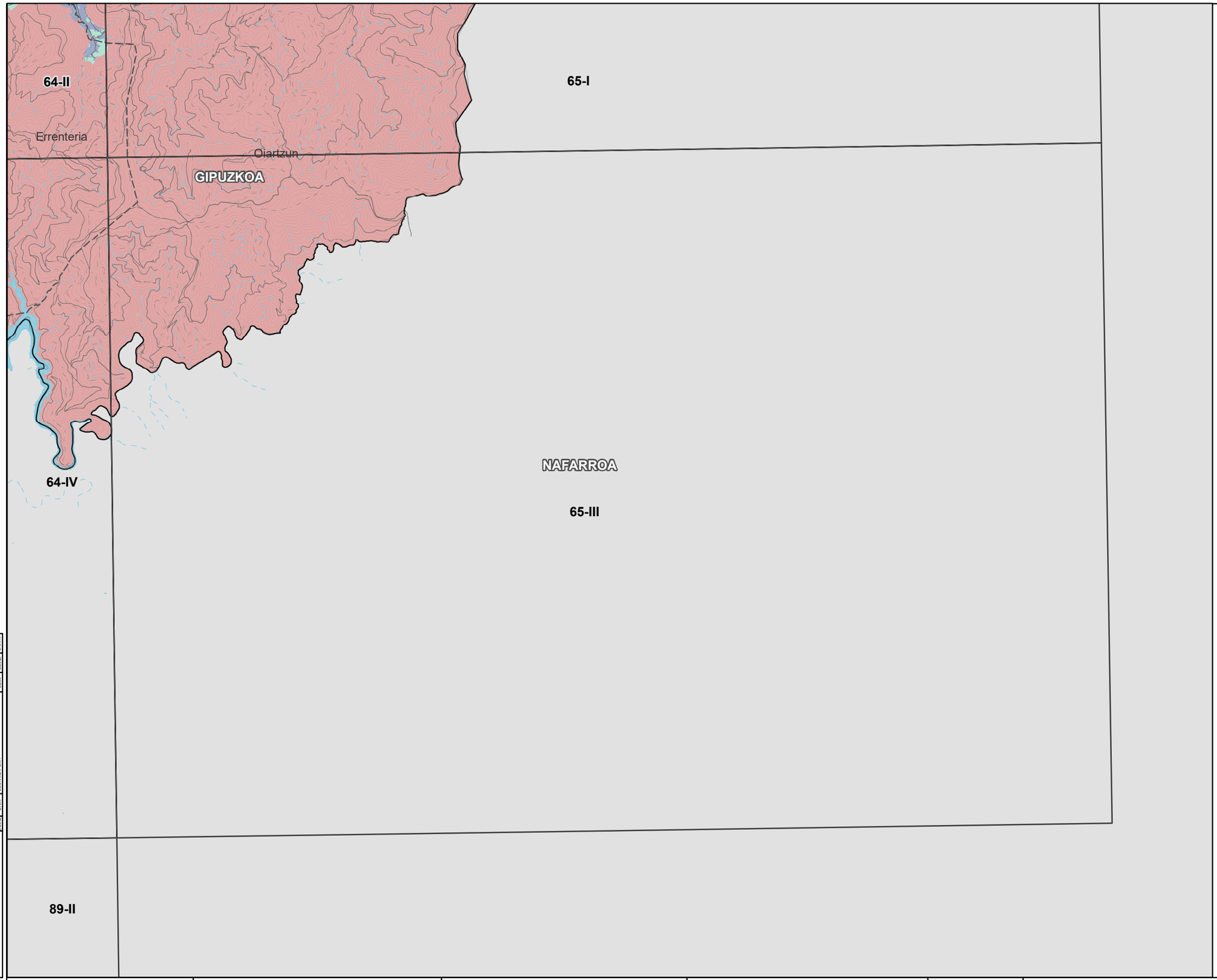

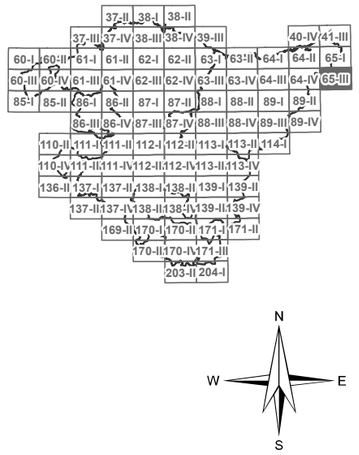

LEGENDA

- HAUTATUTAKO KOKAPEN-EREMUAK
- ESKLUSIOGUNEAK

EGOKITASUNA

- ALTUA
- ERTAINA
- BAXUA
- OSO BAXUA

OINARRI KARTOGRAFIKOA

- EGUNGO PARKE EOLIKOAK
- AZPIESTAZIO ELEKTRIKOA
- AZPIEGITURA ELEKTRIKOA
- UDALERRIEN ARTEKO MUGAK

KODEA:

PLANOA:
- ATARIKO PLANOA
- PROIEKTUAREN PLANOA
- ERAIKUNTZARAKO PLANOA

EGIAZ	DATA	DESKRIBAPENA	EGIN	EGIAZ	ONART

EUSKO JAURLARITZA — GOBIERNO VASCO
EKONOMIAREN GARAPEN, JASANGARRITASUN ETA INGURUMEN SAILA
DEPARTAMENTO DE DESARROLLO ECONÓMICO, SOSTENIBILIDAD Y MEDIO AMBIENTE

PROJEKTU
EUSKADIKO ENERGIA BERRIZTAGARRIEN LURRALDEAREN PLAN SEKTORIALA EGITEKO ETA IZAPIDETZEKO LAGUNTZA TEKNIKOA.
ESPEDIENTE-ZENBAKIA: DESMA/010SV/2022
Kodea: P1744A

EGILEA
saitec engineering
aytasa abogados y técnicos asociados S.L.

ESKALA
1:50.760
Zenbakizkoa
500 0 500 1.000 1.500 m
Grafikoa
Original UNE A-3

DATA
APIRILA 2023

PLANOAREN IZENBURUA
Izenburua: LURRALDE ANTOLAMENDU-PLANOAK
ENERGIA EOLIKOAREN ZONIFIKAZIOA
ENERGIA EOLIKOAREN BATERAKO ZONIFIKAZIOAREN XEHETASUNA

PLANOAREN IZENA

PLANO-ZNB 1.2.4
ORRI-ZNB 32

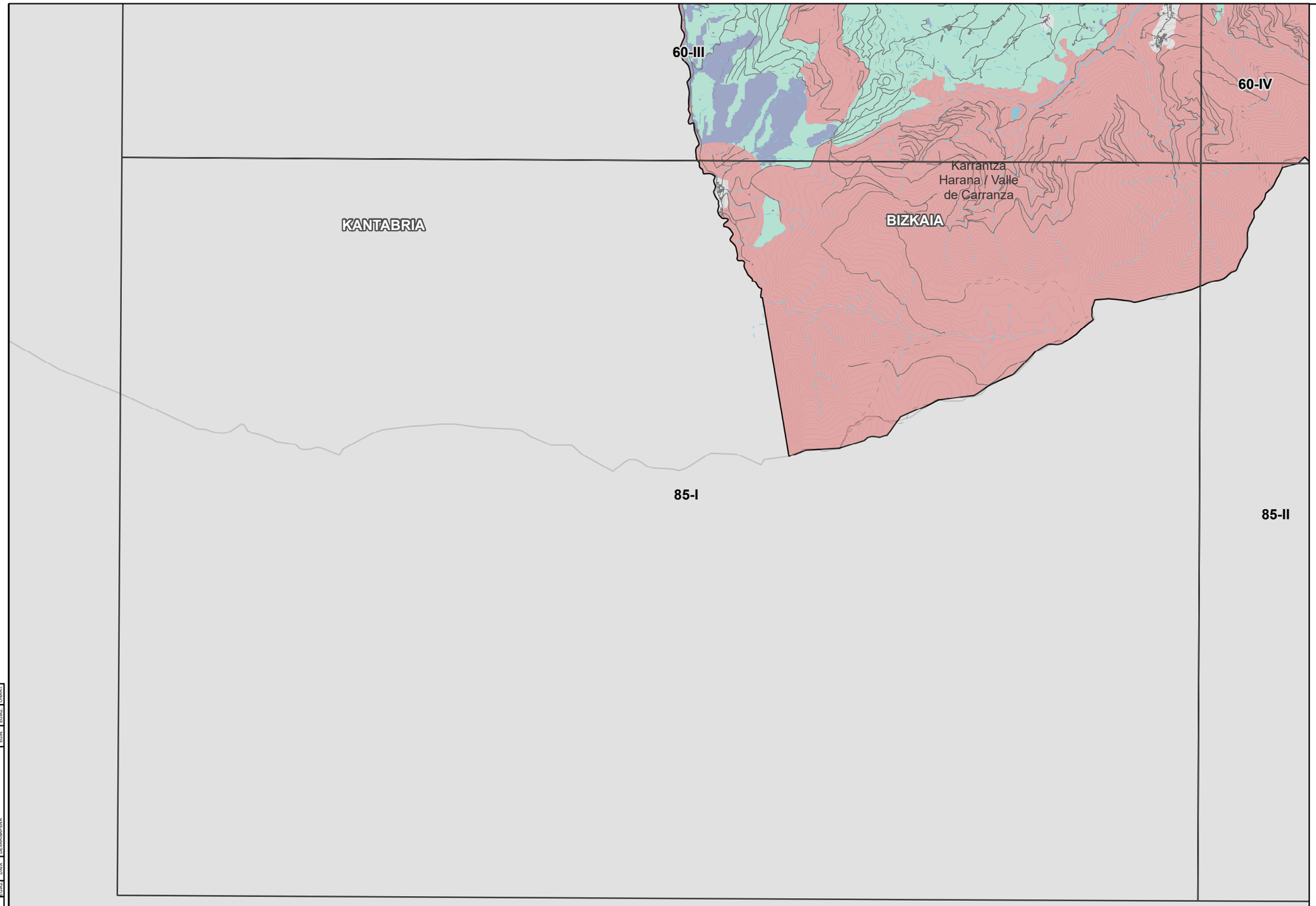

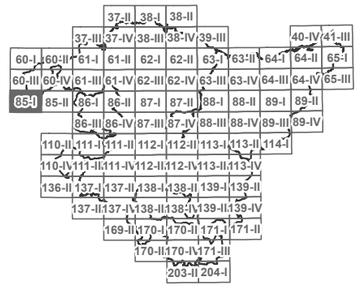

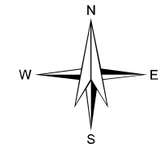

LEGENDA

- HAUTATUTAKO KOKAPEN-EREMUAK
- ESKLUSIOGUNEAK

EGOKITASUNA

- ALTUA
- ERTAINA
- BAXUA
- OSO BAXUA

OINARRI KARTOGRAFIKOA

- EGUNGO PARKE EOLIKOAK
- AZPIESTAZIO ELEKTRIKOA
- AZPIEGITURA ELEKTRIKOA
- UDALERRIEN ARTEKO MUGAK

KODEA:

PLANOA:
- ATARIKO PLANOA
- PROIEKTUAREN PLANOA
- ERAIKUNTZARAKO PLANOA

EGOERA	DATA	DESKRIBAPENA
EGOERA	DATA	

EUSKO JAURLARITZA GOBIERNO VASCO
EKONOMIAREN GARAPEN, JASANGARRITASUN ETA INGURUMEN SAILA
DEPARTAMENTO DE DESARROLLO ECONÓMICO, SOSTENIBILIDAD Y MEDIO AMBIENTE

PROJEKTU
EUSKADIKO ENERGIA BERRIZTAGARRIEN LURRALDEAREN PLAN SEKTORIALA EGITEKO ETA IZAPIDETZEKO LAGUNTZA TEKNIKOA.
ESPEDIENTE-ZENBAKIA: DESMA/010SV/2022
Kodea: P1744A

EGILEA
saitec engineering
aytasa abogados y técnicos asociados S.L.

ESKALA
1:50.500
Zenbakizkoa
500 0 500 1.000 1.500 m
Grafikoa Original UNE A-3

DATA
APIRILA 2023

PLANOAREN IZENBURUA
Izenburua:
LURRALDE ANTOLAMENDU-PLANOAK
ENERGIA EOLIKOAREN ZONIFIKAZIOA
ENERGIA EOLIKOAREN BATERAKO ZONIFIKAZIOAREN XEHETASUNA

PLANOAREN IZENA

PLANO-ZNB	ORRI-ZNB
1.2.4	33

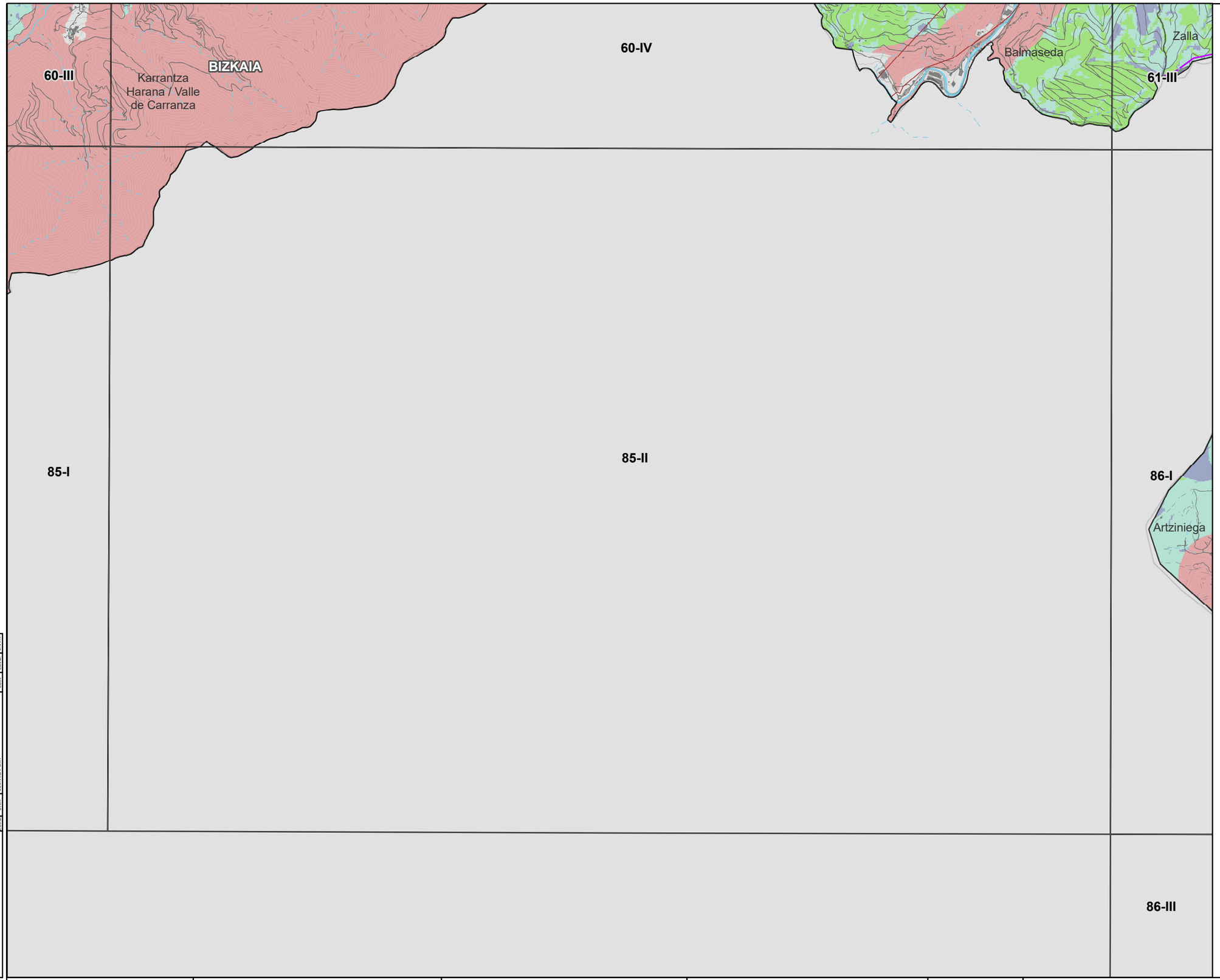

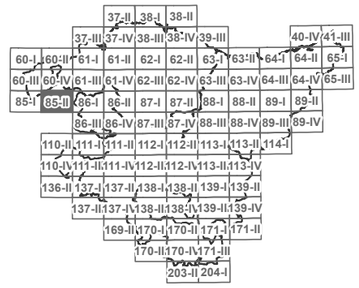

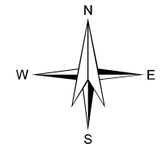

LEGENDA

- HAUTATUTAKO KOKAPEN-EREMUAK
- ESKLUSIOGUNEAK

EGOKITASUNA

- ALTUA
- ERTAINA
- BAXUA
- OSO BAXUA

OINARRI KARTOGRAFIKOA

- EGUNGO PARKE EOLIKOAK
- AZPIESTAZIO ELEKTRIKOA
- AZPIEGITURA ELEKTRIKOA
- UDALERRIEN ARTEKO MUGAK

KODEA:

PLANOA:
- ATARIKO PLANOA
- PROIEKTUAREN PLANOA
- ERAIKUNTZARAKO PLANOA

EGIAZ	DATA	DESKRIBAPENA	EGIN	EGIAZ	ONART

EUSKO JAURLARITZA GOBIERNO VASCO
EKONOMIAREN GARAPEN, JASANGARRITASUN ETA INGURUMEN SAILA
DEPARTAMENTO DE DESARROLLO ECONÓMICO, SOSTENIBILIDAD Y MEDIO AMBIENTE

PROJEKTU
EUSKADIKO ENERGIA BERRIZTAGARRIEN LURRALDEAREN PLAN SEKTORIALA EGITEKO ETA IZAPIDETZEKO LAGUNTZA TEKNIKOA.
ESPEDIENTE-ZENBAKIA: DESMA/010SV/2022
Kodea: P1744A

EGILEA
saitec engineering
aytasa abogados y técnicos asociados S.L.

ESKALA
1:50.440
Zenbakizkoa
500 0 500 1.000 1.500 m
Grafikoa
Original UNE A-3

DATA
APIRILA 2023

PLANOAREN IZENBURUA
Izenburua: LURRALDE ANTOLAMENDU-PLANOAK
ENERGIA EOLIKOAREN ZONIFIKAZIOA
ENERGIA EOLIKOAREN BATERAKO ZONIFIKAZIOAREN XEHETASUNA

PLANOAREN IZENA

PLANO-ZNB	ORRI-ZNB
1.2.4	34

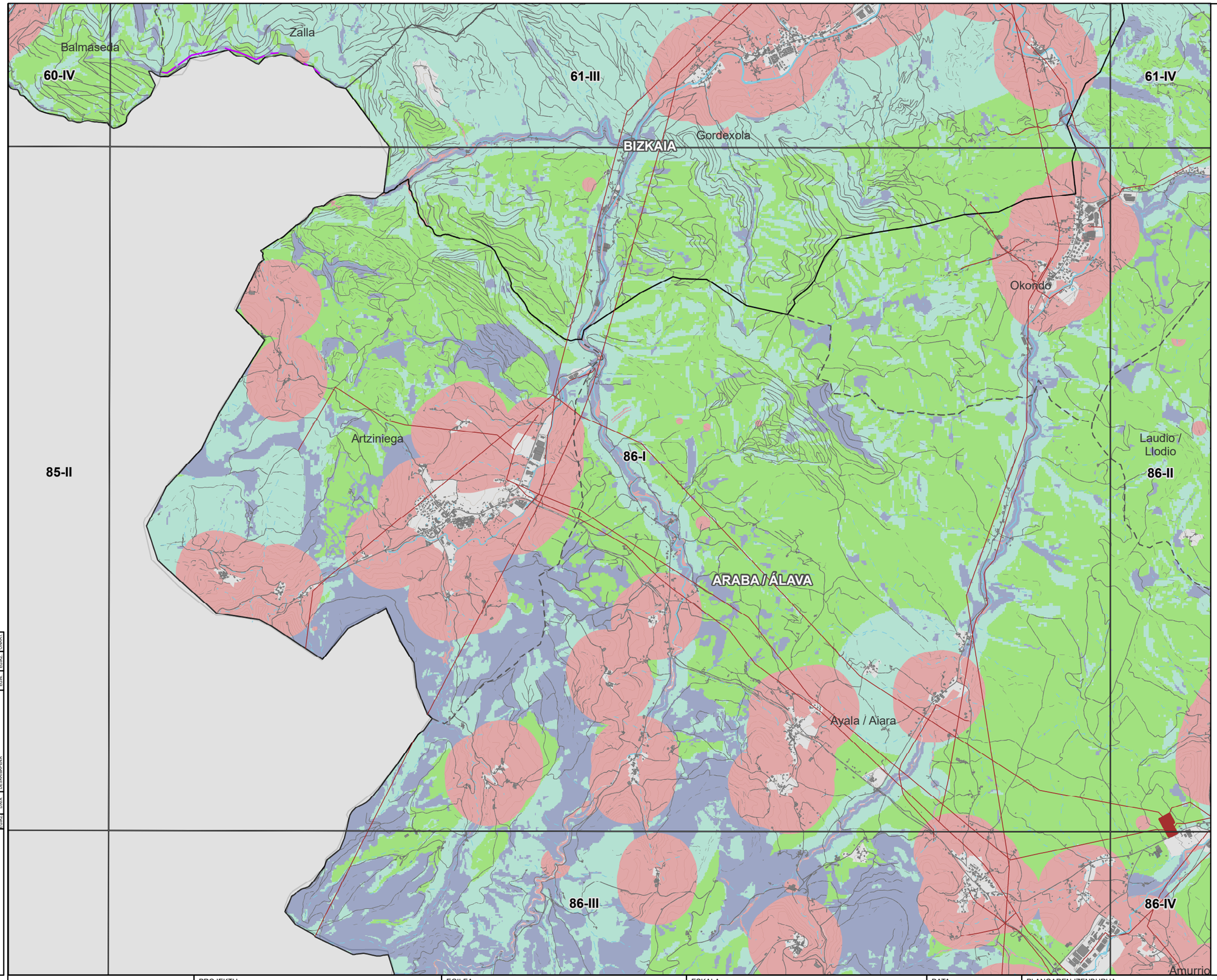

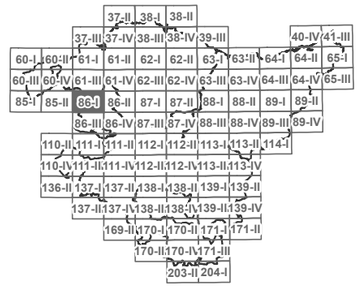

LEGENDA

- HAUTATUTAKO KOKAPEN-EREMUAK
- ESKLUSIOGUNEAK

EGOKITASUNA

- ALTUA
- ERTAINA
- BAXUA
- OSO BAXUA

OINARRI KARTOGRAFIKOA

- EGUNGO PARKE EOLIKOAK
- AZPIESTAZIO ELEKTRIKOA
- AZPIEGITURA ELEKTRIKOA
- UDALERRIEN ARTEKO MUGAK

KODEA:
PLANOA: ATARIKO PLANOA / PROIEKTUAREN PLANOA / ERAIKUNTZARAKO PLANOA

EGIAZ	DATA	DESKRIBAPENA	EGIN	EGIAZ	ONART

EUSKO JAURLARITZA GOBIERNO VASCO
EKONOMIAREN GARAPEN, JASANGARRITASUN ETA INGURUMEN SAILA
DEPARTAMENTO DE DESARROLLO ECONÓMICO, SOSTENIBILIDAD Y MEDIO AMBIENTE

PROJEKTU
EUSKADIKO ENERGIA BERRIZTAGARRIEN LURRALDEAREN PLAN SEKTORIALA EGITEKO ETA IZAPIDETZEKO LAGUNTZA TEKNIKOA.
ESPEDIENTE-ZENBAKIA: DESMA/010SV/2022
Kodea: P1744A

EGILEA
saitec engineering
aytasa abogados y técnicos asociados S.L.

ESKALA
1:50.370
500 0 500 1.000 1.500 m
Zenbakizkoa | Grafikoa | Original UNE A-3

DATA
APIRILA 2023

PLANOAREN IZENBURUA
Izenburua: LURRALDE ANTOLAMENDU-PLANOAK
ENERGIA EOLIKOAREN ZONIFIKAZIOA
ENERGIA EOLIKOAREN BATERAKO ZONIFIKAZIOAREN XEHETASUNA

PLANOAREN IZENA

PLANO-ZNB	ORRI-ZNB
1.2.4	35

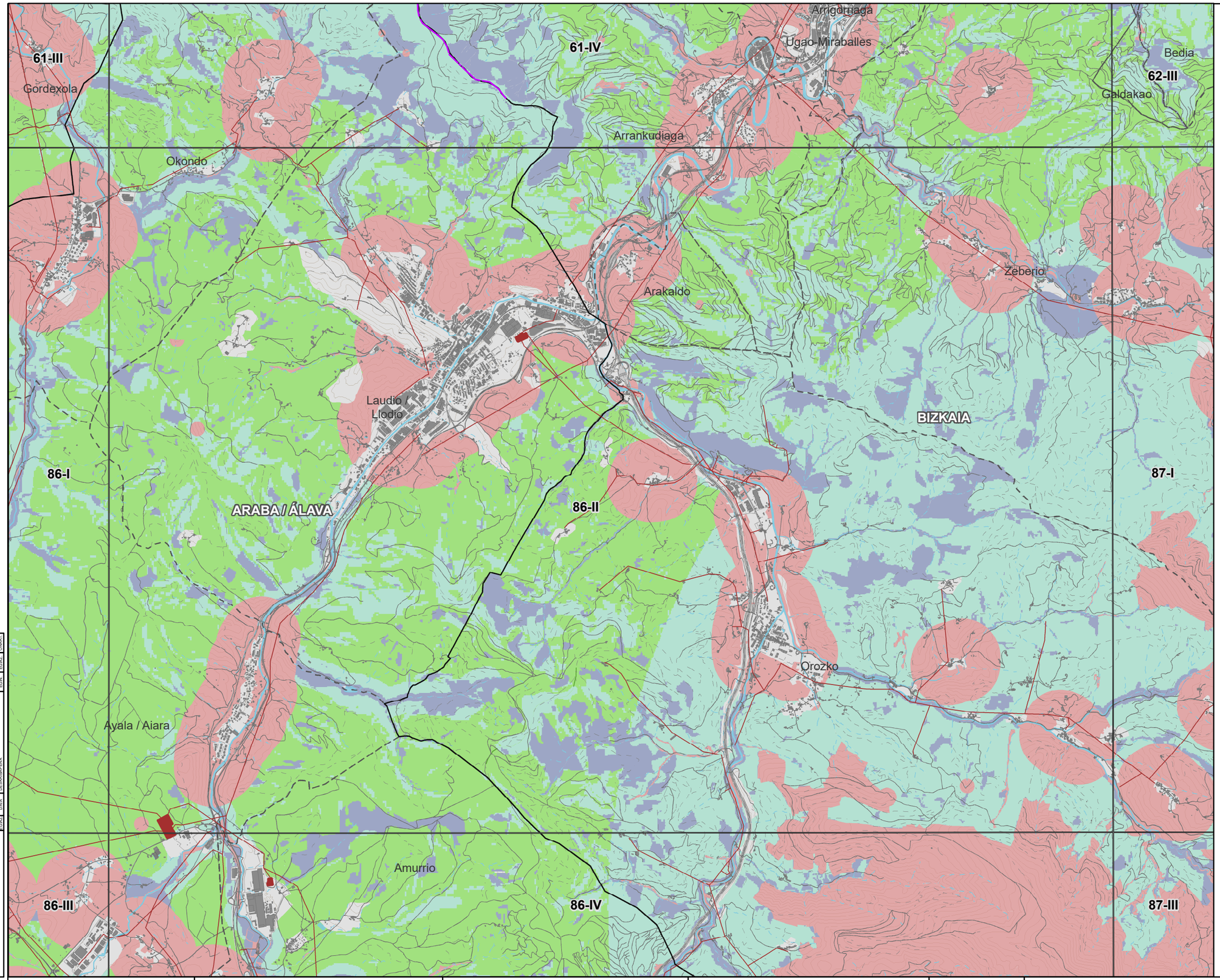

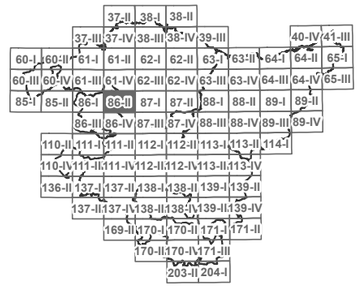

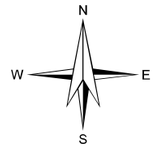

LEGENDA

- HAUTATUTAKO KOKAPEN-EREMUAK
- ESKLUSIOGUNEAK

EGOKITASUNA

- ALTUA
- ERTAINA
- BAXUA
- OSO BAXUA

OINARRI KARTOGRAFIKOA

- EGUNGO PARKE EOLIKOAK
- AZPIESTAZIO ELEKTRIKOA
- AZPIEGITURA ELEKTRIKOA
- UDALERRIEN ARTEKO MUGAK

KODEA:

PLANOA:
- ■ ATARIKO PLANOA
- □ PROIEKTUAREN PLANOA
- □ ERAIKUNTZARAKO PLANOA

ESK.	DATA	DESKRIBAPENA	ESK.	DATA

EUSKO JAURLARITZA GOBIERNO VASCO
EKONOMIAREN GARAPEN, JASANGARRITASUN ETA INGURUMEN SAILA
DEPARTAMENTO DE DESARROLLO ECONÓMICO, SOSTENIBILIDAD Y MEDIO AMBIENTE

PROJEKTU
EUSKADIKO ENERGIA BERRIZTAGARRIEN LURRALDEAREN PLAN SEKTORIALA EGITEKO ETA IZAPIDETZEKO LAGUNTZA TEKNIKOA.
ESPEDIENTE-ZENBAKIA: DESMA/010SV/2022
Kodea: P1744A

EGILEA
saitec engineering
aytasa abogados y técnicos asociados S.L.

ESKALA
1:50.360
Zenbakizkoa
500 0 500 1.000 1.500 m
Grafikoa
Original UNE A-3

DATA
APIRILA 2023

PLANOAREN IZENBURUA
Izenburua:
LURRALDE ANTOLAMENDU-PLANOAK
ENERGIA EOLIKOAREN ZONIFIKAZIOA
ENERGIA EOLIKOAREN BATERAKO ZONIFIKAZIOAREN XEHETASUNA

PLANOAREN IZENA

PLANO-ZNB 1.2.4

ORRI-ZNB 36

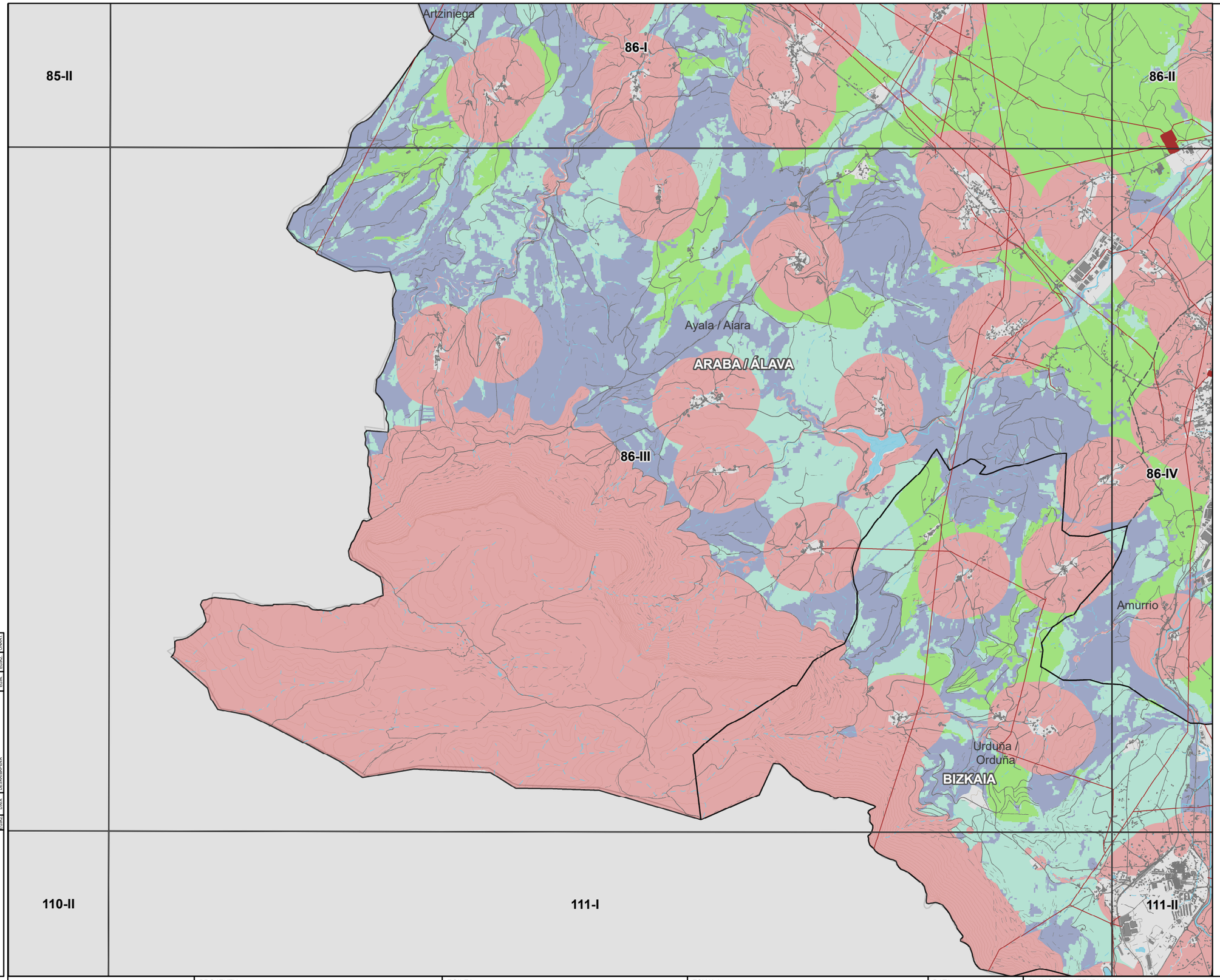

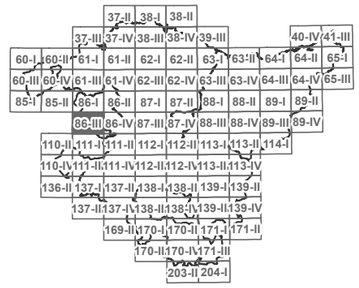

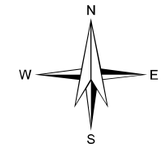

LEGENDA

- HAUTATUTAKO KOKAPEN-EREMUAK
- ESKLUSIOGUNEAK

EGOKITASUNA

- ALTUA
- ERTAINA
- BAXUA
- OSO BAXUA

OINARRI KARTOGRAFIKOA

- EGUNGO PARKE EOLIKOAK
- AZPIESTAZIO ELEKTRIKOA
- AZPIEGITURA ELEKTRIKOA
- UDALERRIEN ARTEKO MUGAK

KODEA:

PLANOA:
- ATARIKO PLANOA
- PROIEKTUAREN PLANOA
- ERAIKUNTZARAKO PLANOA

EGOKIA | EGOKIA | ESKRIBANAREN | GOIKO | EGOKIA | ONARTU

EUSKO JAURLARITZA GOBIERNO VASCO
EKONOMIAREN GARAPEN, JASANGARRITASUN ETA INGURUMEN SAILA
DEPARTAMENTO DE DESARROLLO ECONÓMICO, SOSTENIBILIDAD Y MEDIO AMBIENTE

PROJEKTU
EUSKADIKO ENERGIA BERRIZTAGARRIEN LURRALDEAREN PLAN SEKTORIALA EGITEKO ETA IZAPIDETZEKO LAGUNTZA TEKNIKOA.
ESPEDIENTE-ZENBAKIA: DESMA/010SV/2022
Kodea: P1744A

EGILEA
saitec engineering
aytasa abogados y técnicos asociados S.L.

ESKALA
1:50.440
Zenbakizkoa
500 0 500 1.000 1.500 m
Grafikoa Original UNE A-3

DATA
APIRILA 2023

PLANOAREN IZENBURUA
Izenburua:
LURRALDE ANTOLAMENDU-PLANOAK
ENERGIA EOLIKOAREN ZONIFIKAZIOA
ENERGIA EOLIKOAREN BATERAKO ZONIFIKAZIOAREN XEHETASUNA

PLANOAREN IZENA

PLANO-ZNB	ORRI-ZNB
1.2.4	37

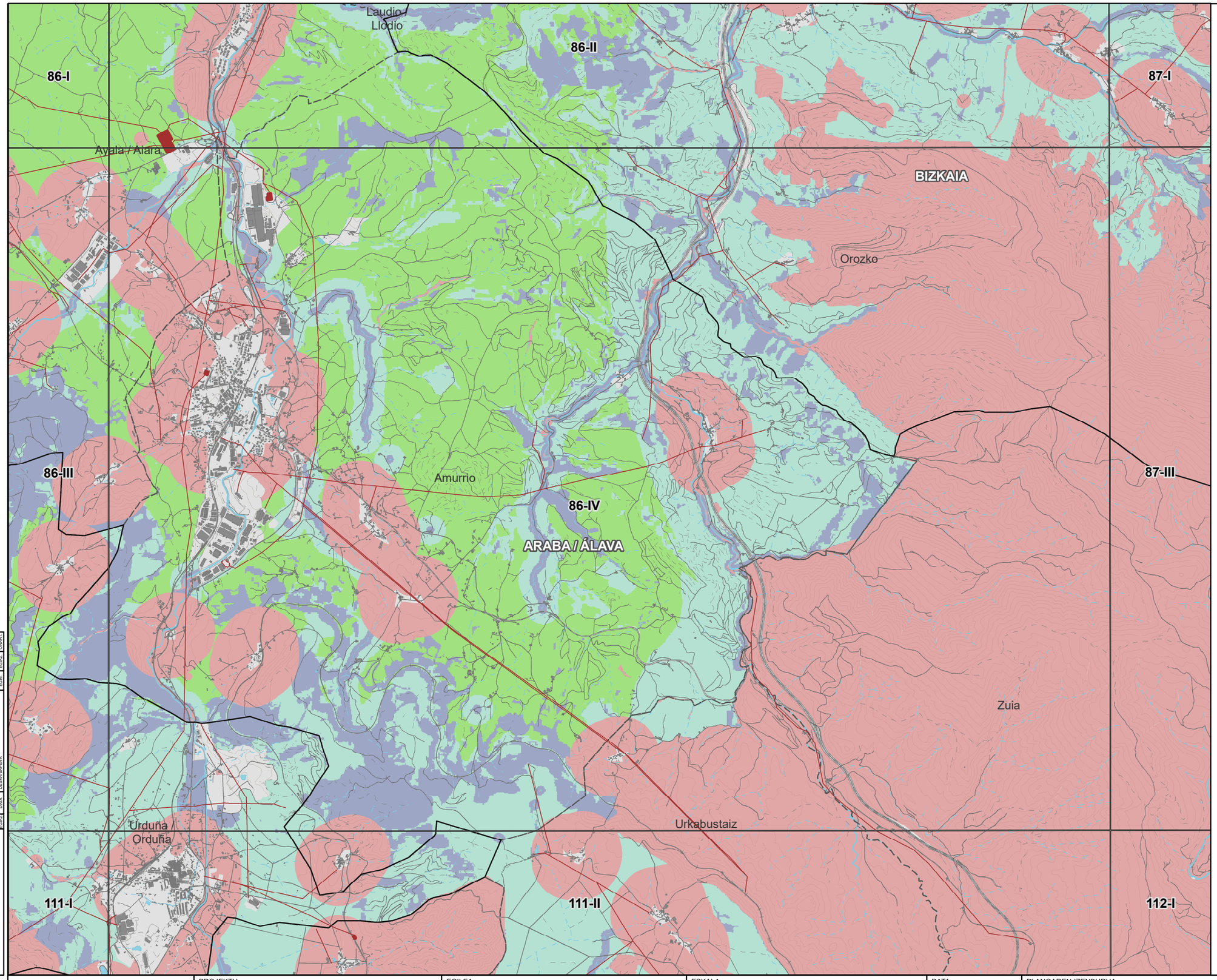

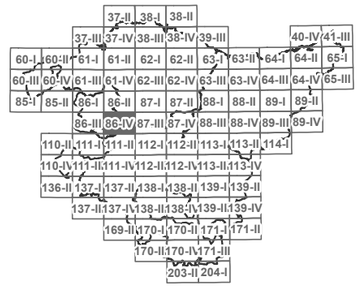

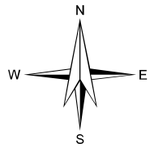

LEGENDA

- HAUTATUTAKO KOKAPEN-EREMUAK
- ESKLUSIOGUNEAK

EGOKITASUNA

- ALTUA
- ERTAINA
- BAXUA
- OSO BAXUA

OINARRI KARTOGRAFIKOA

- EGUNGO PARKE EOLIKOAK
- AZPIESTAZIO ELEKTRIKOA
- AZPIEGITURA ELEKTRIKOA
- UDALERRIEN ARTEKO MUGAK

KODEA:
PLANOA: ATARIKO PLANOA / PROIEKTUAREN PLANOA / ERAIKUNTZARAKO PLANOA

EGIAZ	DATA	DESKRIBAPENA	EGIN	EGIAZ	ONART

EUSKO JAURLARITZA GOBIERNO VASCO
EKONOMIAREN GARAPEN, JASANGARRITASUN ETA INGURUMEN SAILA
DEPARTAMENTO DE DESARROLLO ECONÓMICO, SOSTENIBILIDAD Y MEDIO AMBIENTE

PROJEKTU
EUSKADIKO ENERGIA BERRIZTAGARRIEN LURRALDEAREN PLAN SEKTORIALA EGITEKO ETA IZAPIDETZEKO LAGUNTZA TEKNIKOA.
ESPEDIENTE-ZENBAKIA: DESMA/010SV/2022
Kodea: P1744A

EGILEA
saitec engineering
aytasa abogados y técnicos asociados S.L.

ESKALA
1:50.430
Zenbakizkoa
500 0 500 1.000 1.500 m
Grafikoa
Original UNE A-3

DATA
APIRILA 2023

PLANOAREN IZENBURUA
Izenburua: LURRALDE ANTOLAMENDU-PLANOAK
ENERGIA EOLIKOAREN ZONIFIKAZIOA
ENERGIA EOLIKOAREN BATERAKO ZONIFIKAZIOAREN XEHETASUNA

PLANOAREN IZENA

PLANO-ZNB	ORRI-ZNB
1.2.4	38

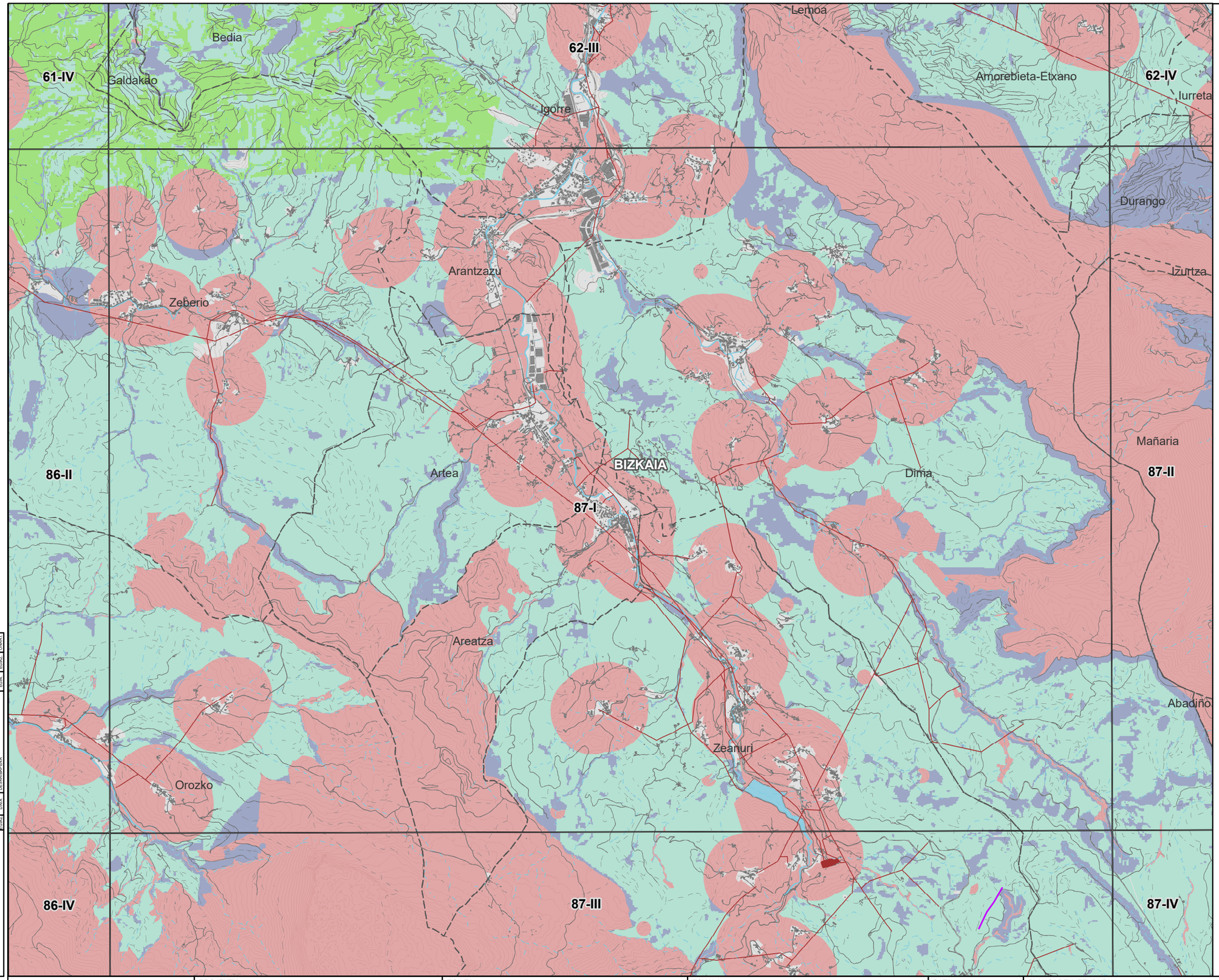

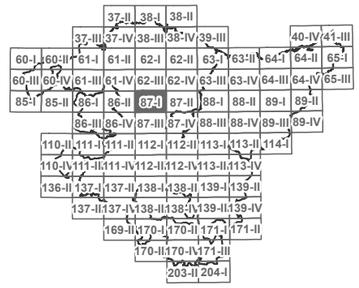

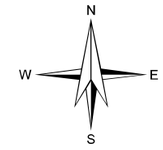

LEGENDA

HAUTATUTAKO KOKAPEN-EREMUAK

ESKLUSIOGUNEAK

EGOKITASUNA

ALTUA

ERTAINA

BAXUA

OSO BAXUA

OINARRI KARTOGRAFIKOA

EGUNGO PARKE EOLIKOAK

AZPIESTAZIO ELEKTRIKOA

AZPIEGITURA ELEKTRIKOA

UDALERRIEN ARTEKO MUGAK

KODEA:

PLANOA: ATARIKO PLANOA / PROIEKTUAREN PLANOA / ERAIKUNTZARAKO PLANOA

EGOAZ	DATA	DESKRIBAPENA
EGOAZ	DATA	DESKRIBAPENA

EUSKO JAURLARITZA GOBIERNO VASCO
EKONOMIAREN GARAPEN, JASANGARRITASUN ETA INGURUMEN SAILA
DEPARTAMENTO DE DESARROLLO ECONÓMICO, SOSTENIBILIDAD Y MEDIO AMBIENTE

PROJEKTU
EUSKADIKO ENERGIA BERRIZTAGARRIEN LURRALDEAREN PLAN SEKTORIALA EGITEKO ETA IZAPIDETZEKO LAGUNTZA TEKNIKOA.
ESPEDIENTE-ZENBAKIA: DESMA/010SV/2022
Kodea: P1744A

EGILEA
saitec engineering
aytasa abogados y técnicos asociados S.L.

ESKALA
1:50.420
Zenbakizkoa
500 0 500 1.000 1.500 m
Grafikoa Original UNE A-3

DATA
APIRILA 2023

PLANOAREN IZENBURUA
Izenburua:
LURRALDE ANTOLAMENDU-PLANOAK
ENERGIA EOLIKOAREN ZONIFIKAZIOA
ENERGIA EOLIKOAREN BATERAKO ZONIFIKAZIOAREN XEHETASUNA

PLANOAREN IZENA

PLANO-ZNB	ORRI-ZNB
1.2.4	39

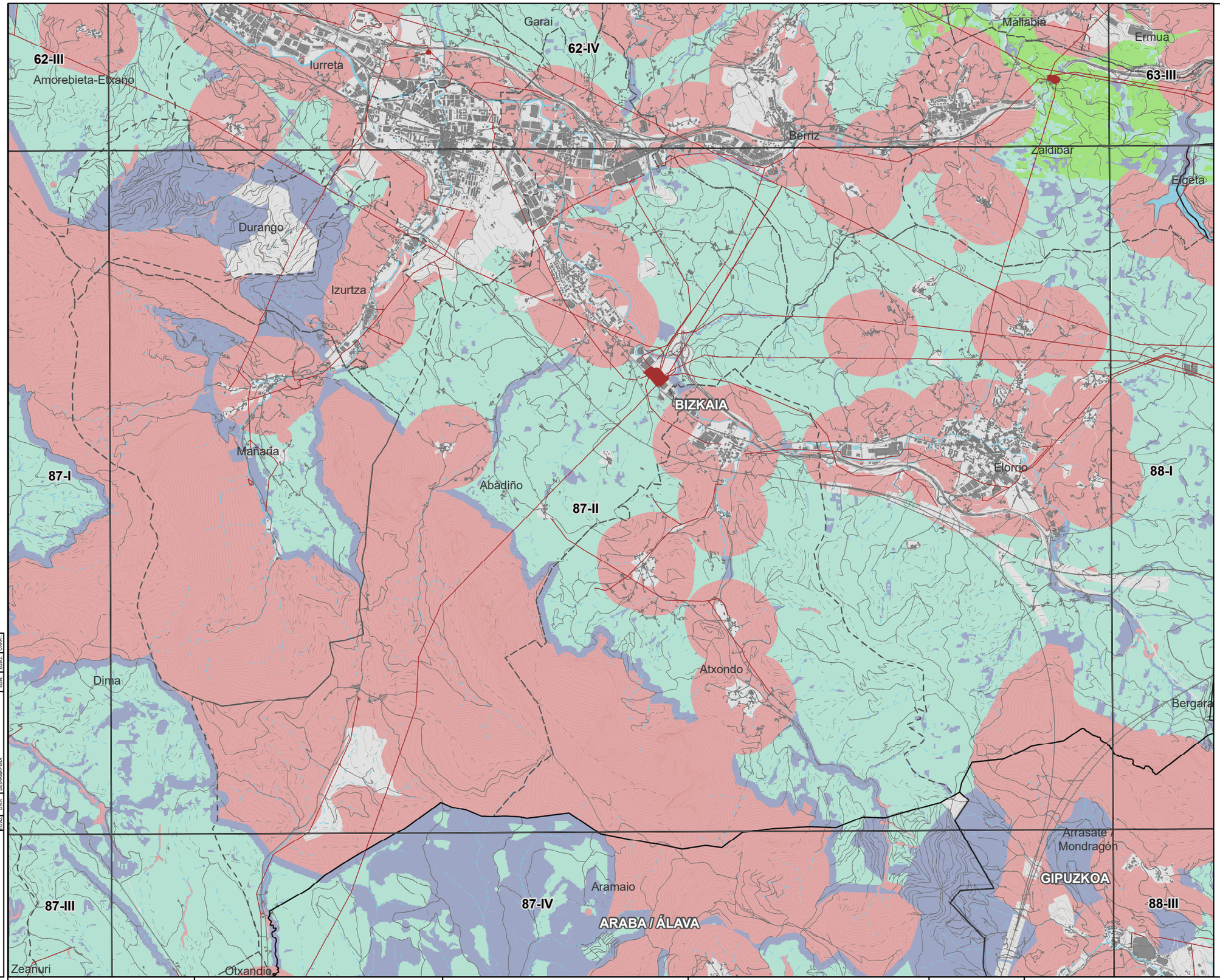

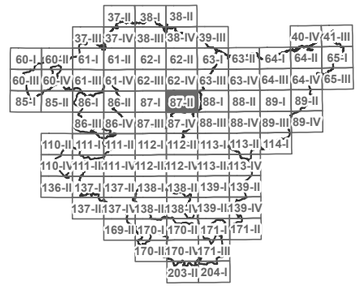

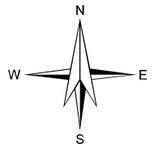

LEGENDA

- HAUTATUTAKO KOKAPEN-EREMUAK
- ESKLUSIOGUNEAK

EGOKITASUNA

- ALTUA
- ERTAINA
- BAXUA
- OSO BAXUA

OINARRI KARTOGRAFIKOA

- EGUNGO PARKE EOLIKOAK
- AZPIESTAZIO ELEKTRIKOA
- AZPIEGITURA ELEKTRIKOA
- UDALERRIEN ARTEKO MUGAK

KODEA:
PLANOA: ATARIKO PLANOA / PROIEKTUAREN PLANOA / ERAIKUNTZARAKO PLANOA

EGIAZ	DATA	DESKRIBAPENA	EGIN	EGIAZ	ONART

EUSKO JAURLARITZA — GOBIERNO VASCO
EKONOMIAREN GARAPEN, JASANGARRITASUN ETA INGURUMEN SAILA
DEPARTAMENTO DE DESARROLLO ECONÓMICO, SOSTENIBILIDAD Y MEDIO AMBIENTE

PROJEKTU
EUSKADIKO ENERGIA BERRIZTAGARRIEN LURRALDEAREN PLAN SEKTORIALA EGITEKO ETA IZAPIDETZEKO LAGUNTZA TEKNIKOA.
ESPEDIENTE-ZENBAKIA: DESMA/010SV/2022
Kodea: P1744A

EGILEA
saitec engineering
aytasa abogados y técnicos asociados S.L.

ESKALA
1:50.490
500 0 500 1.000 1.500 m
Zenbakizkoa | Grafikoa | Original UNE A-3

DATA
APIRILA 2023

PLANOAREN IZENBURUA
Izenburua: LURRALDE ANTOLAMENDU-PLANOAK
ENERGIA EOLIKOAREN ZONIFIKAZIOA
ENERGIA EOLIKOAREN BATERAKO ZONIFIKAZIOAREN XEHETASUNA

PLANOAREN IZENA

PLANO-ZNB	ORRI-ZNB
1.2.4	40

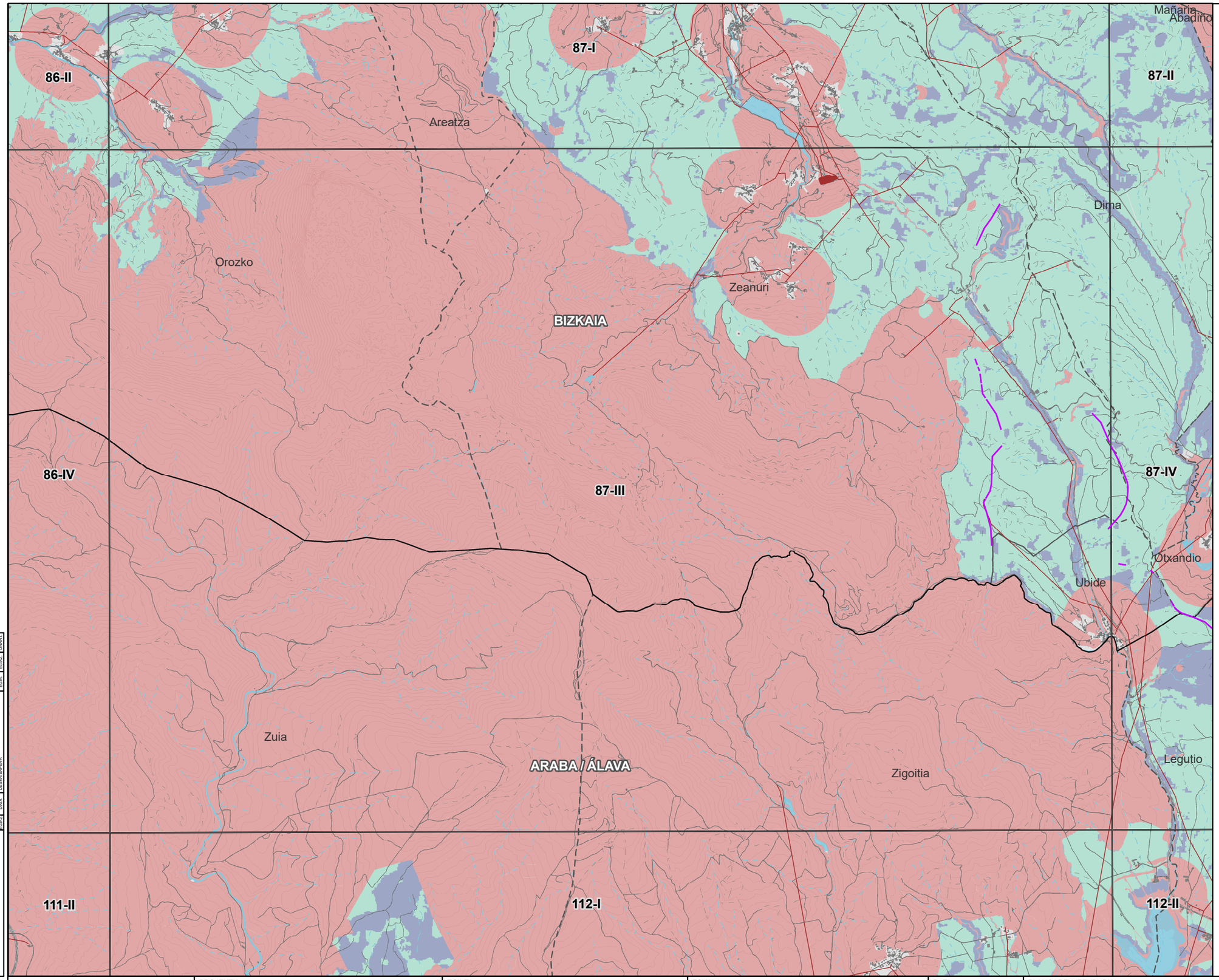

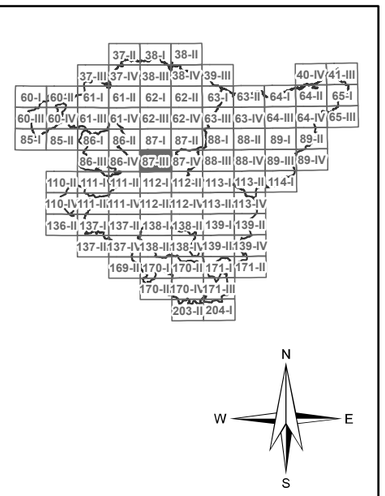

LEGENDA

- HAUTATUTAKO KOKAPEN-EREMUAK
- ESKLUSIOGUNEAK

EGOKITASUNA

- ALTUA
- ERTAINA
- BAXUA
- OSO BAXUA

OINARRI KARTOGRAFIKOA

- EGUNGO PARKE EOLIKOAK
- AZPIESTAZIO ELEKTRIKOA
- AZPIEGITURA ELEKTRIKOA
- UDALERRIEN ARTEKO MUGAK

KODEA:

PLANOA:
- ATARIKO PLANOA
- PROIEKTUAREN PLANOA
- ERAIKUNTZARAKO PLANOA

EGIAZ	DATA	DESKRIBAPENA	EGIN	EGIAZ	ONART

EUSKO JAURLARITZA GOBIERNO VASCO
EKONOMIAREN GARAPEN, JASANGARRITASUN ETA INGURUMEN SAILA
DEPARTAMENTO DE DESARROLLO ECONÓMICO, SOSTENIBILIDAD Y MEDIO AMBIENTE

PROJEKTU
EUSKADIKO ENERGIA BERRIZTAGARRIEN LURRALDEAREN PLAN SEKTORIALA EGITEKO ETA IZAPIDETZEKO LAGUNTZA TEKNIKOA.
ESPEDIENTE-ZENBAKIA: DESMA/010SV/2022
Kodea: P1744A

EGILEA
saitec engineering
aytasa abogados y técnicos asociados S.L.

ESKALA
1:50.490
Zenbakizkoa
500 0 500 1.000 1.500 m
Grafikoa
Original UNE A-3

DATA
APIRILA 2023

PLANOAREN IZENBURUA
Izenburua: LURRALDE ANTOLAMENDU-PLANOAK
ENERGIA EOLIKOAREN ZONIFIKAZIOA
ENERGIA EOLIKOAREN BATERAKO ZONIFIKAZIOAREN XEHETASUNA

PLANOAREN IZENA

PLANO-ZNB 1.2.4
ORRI-ZNB 41

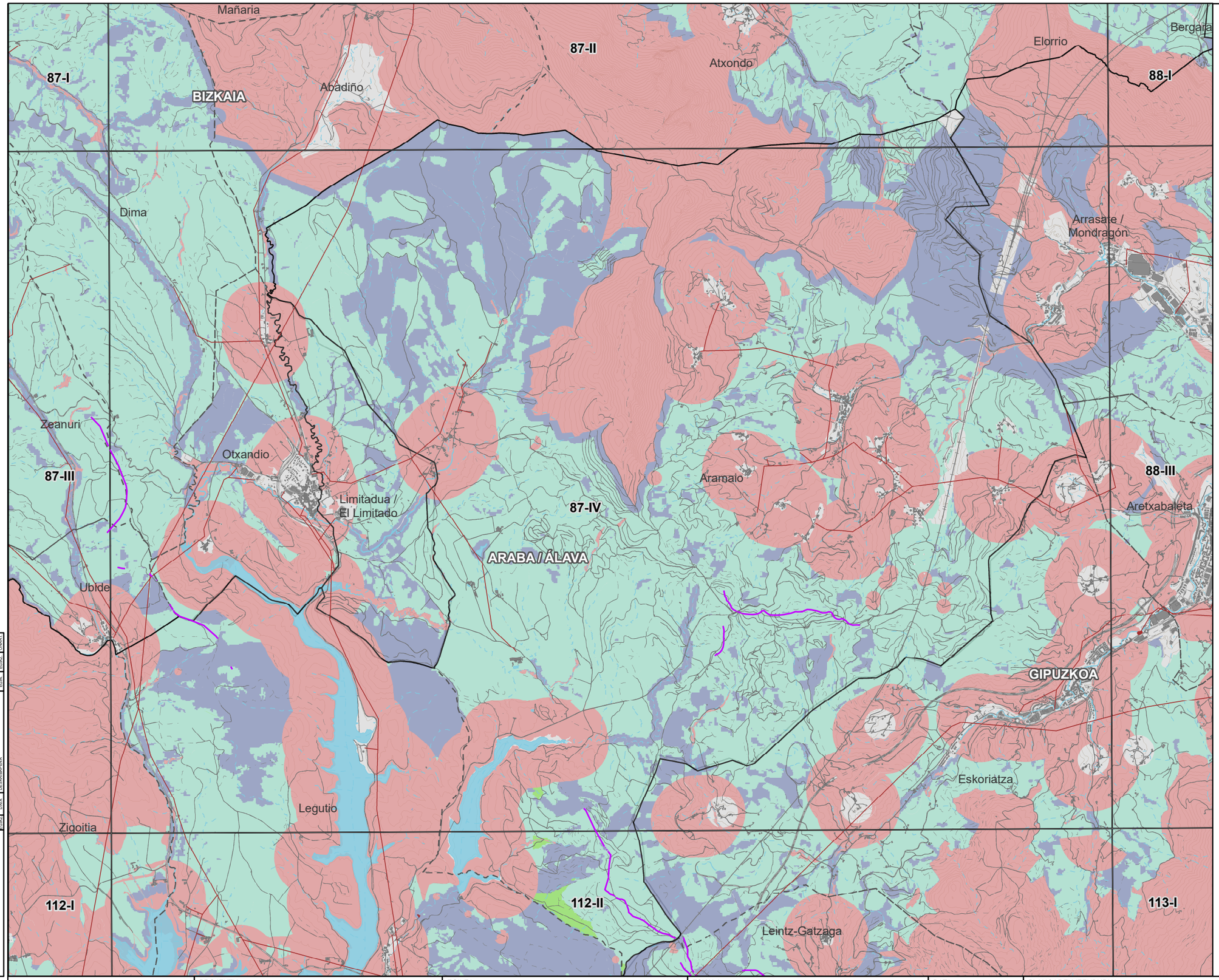

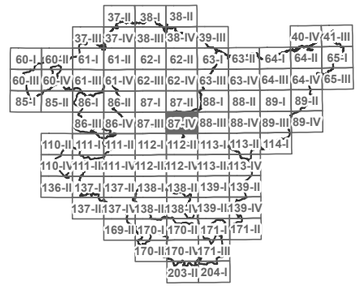

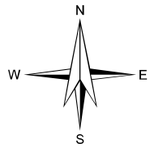

LEGENDA

- HAUTATUTAKO KOKAPEN-EREMUAK
- ESKLUSIOGUNEAK

EGOKITASUNA

- ALTUA
- ERTAINA
- BAXUA
- OSO BAXUA

OINARRI KARTOGRAFIKOA

- EGUNGO PARKE EOLIKOAK
- AZPIESTAZIO ELEKTRIKOA
- AZPIEGITURA ELEKTRIKOA
- UDALERRIEN ARTEKO MUGAK

KODEA:

PLANOA:

- ■ ATARIKO PLANOA
- □ PROJEKTUAREN PLANOA
- □ ERAIKUNTZARAKO PLANOA

EGILEA	EGILEA	DESKRIBAPENA	EGILEA	DATA

EUSKO JAURLARITZA GOBIERNO VASCO
EKONOMIAREN GARAPEN, JASANGARRITASUN ETA INGURUMEN SAILA
DEPARTAMENTO DE DESARROLLO ECONÓMICO, SOSTENIBILIDAD Y MEDIO AMBIENTE

PROJEKTU
EUSKADIKO ENERGIA BERRIZTAGARRIEN LURRALDEAREN PLAN SEKTORIALA EGITEKO ETA IZAPIDETZEKO LAGUNTZA TEKNIKOA.
ESPEDIENTE-ZENBAKIA: DESMA/010SV/2022
Kodea: P1744A

EGILEA
saitec engineering
aytasa abogados y técnicos asociados S.L.

ESKALA
1:50.560
Zenbakizkoa
500 0 500 1.000 1.500 m
Grafikoa Original UNE A-3

DATA
APIRILA 2023

PLANOAREN IZENBURUA
Izenburua: LURRALDE ANTOLAMENDU-PLANOAK
ENERGIA EOLIKOAREN ZONIFIKAZIOA
ENERGIA EOLIKOAREN BATERAKO ZONIFIKAZIOAREN XEHETASUNA

PLANOAREN IZENA

PLANO-ZNB	ORRI-ZNB
1.2.4	42

Mallabia
Ermua
62-IV
63-III
Eibar
Soraluze-Placencia de las Armas
Elgoibar
63-IV
Zaldibar
Elgeta
Azkoitia
BIZKAIA
87-II
Elorrio
88-I
Bergara
GIPUZKOA
88-II
Zumarraga
Antzuola
Urretxu
Arrasate / Mondragón
87-IV
88-III
Oñati
Legazpi
88-IV

37-II 38-I 38-II
37-III 37-IV 38-III 38-IV 39-III 40-IV 41-III
60-I 60-II 61-I 61-II 62-I 62-II 63-I 63-II 64-I 64-II 65-I
60-III 60-IV 61-III 61-IV 62-III 62-IV 63-III 63-IV 64-III 64-IV 65-III
85-I 85-II 86-I 86-II 87-I 87-II 88-I 88-II 89-I 89-II
86-III 86-IV 87-III 87-IV 88-III 88-IV 89-III 89-IV
110-II 111-I 111-II 112-I 112-II 113-I 113-II 114-I
110-IV 111-III 111-IV 112-III 112-IV 113-III 113-IV
136-II 137-I 137-II 138-I 138-II 139-I 139-II
137-III 137-IV 138-III 138-IV 139-III 139-IV
169-II 170-I 170-II 171-I 171-II
170-III 170-IV 171-III
203-II 204-I

N
W E
S

LEGENDA

HAUTATUTAKO KOKAPEN-EREMUAK

ESKLUSIOGUNEAK

EGOKITASUNA

ALTUA

ERTAINA

BAXUA

OSO BAXUA

OINARRI KARTOGRAFIKOA

EGUNGO PARKE EOLIKOAK

AZPIESTAZIO ELEKTRIKOA

AZPIEGITURA ELEKTRIKOA

UDALERRIEN ARTEKO MUGAK

KODEA:
PLANOA: ■ ATARIKO PLANOA □ PROIEKTUAREN PLANOA □ ERAIKUNTZARAKO PLANOA

EGILEA	EGILEA	DATA	DESKRIBAPENA	EGILEA	EGILEA

EUSKO JAURLARITZA GOBIERNO VASCO
EKONOMIAREN GARAPEN, JASANGARRITASUN ETA INGURUMEN SAILA
DEPARTAMENTO DE DESARROLLO ECONOMICO, SOSTENIBILIDAD Y MEDIO AMBIENTE

PROJEKTU

EUSKADIKO ENERGIA BERRIZTAGARRIEN LURRALDEAREN PLAN SEKTORIALA EGITEKO ETA IZAPIDETZEKO LAGUNTZA TEKNIKOA.
ESPEDIENTE-ZENBAKIA: DESMA/010SV/2022

Kodea: P1744A

EGILEA

saitec engineering aytasa abogados y técnicos asociados S.L.

ESKALA

1:50.560

Zenbakizkoa

500 0 500 1.000 1.500 m

Grafikoa Original UNE A-3

DATA

APIRILA 2023

PLANOAREN IZENBURUA

Izenburua: LURRALDE ANTOLAMENDU-PLANOAK
ENERGIA EOLIKOAREN ZONIFIKAZIOA
ENERGIA EOLIKOAREN BATERAKO ZONIFIKAZIOAREN XEHETASUNA

PLANOAREN IZENA

PLANO-ZNB	ORRI-ZNB
1.2.4	43

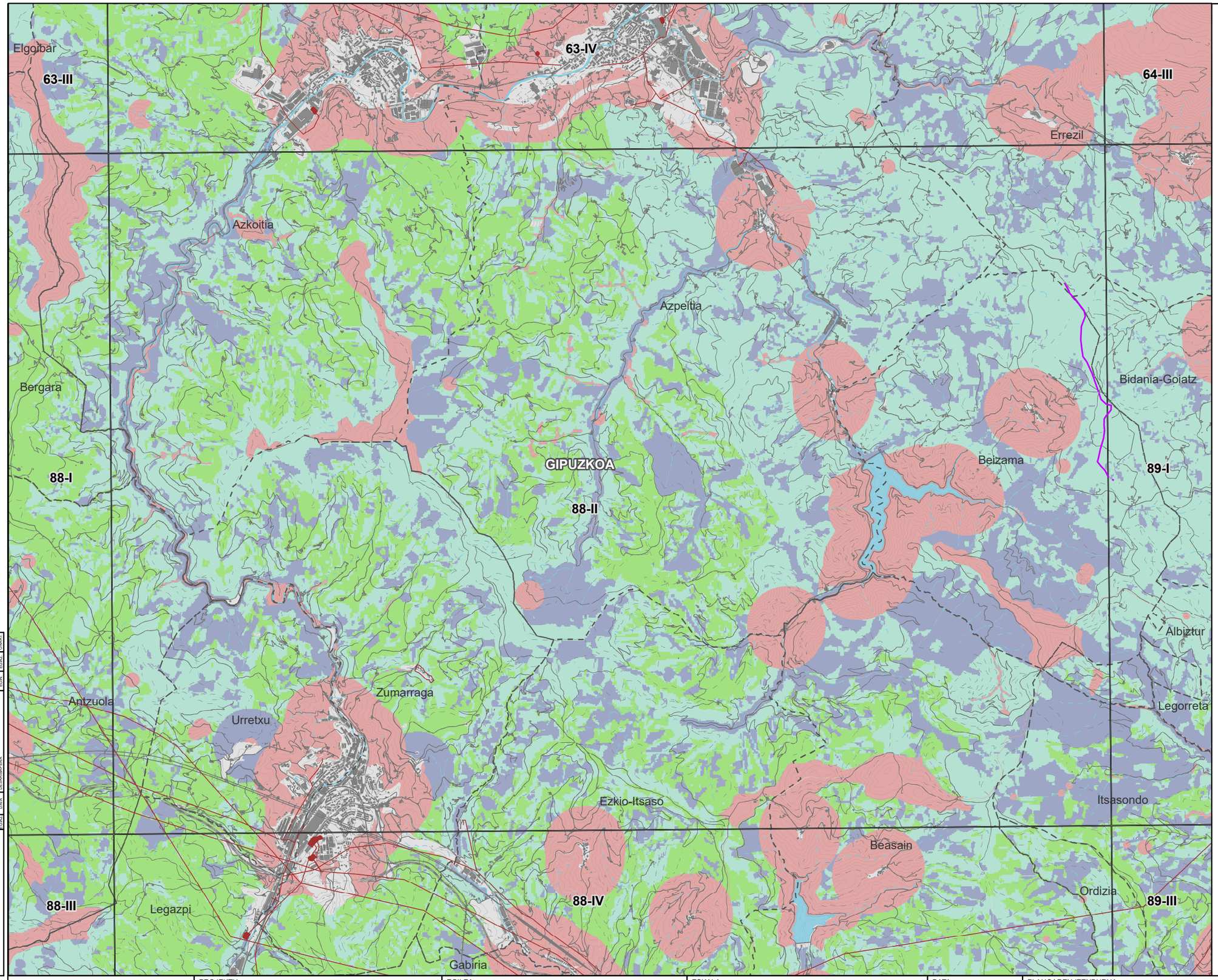

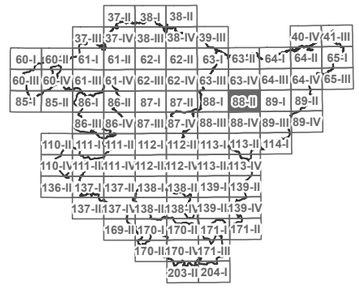

N
W E
S

LEGENDA

- HAUTATUTAKO KOKAPEN-EREMUAK
- ESKLUSIOGUNEAK

EGOKITASUNA

- ALTUA
- ERTAINA
- BAXUA
- OSO BAXUA

OINARRI KARTOGRAFIKOA

- EGUNGO PARKE EOLIKOAK
- AZPIESTAZIO ELEKTRIKOA
- AZPIEGITURA ELEKTRIKOA
- UDALERRIEN ARTEKO MUGAK

KODEA:
PLANOA: ATARIKO PLANOA / PROIEKTUAREN PLANOA / ERAIKUNTZARAKO PLANOA

EGIAZ	DATA	DESKRIBAPENA	EGIN	EGIAZ	OINARRI

EUSKO JAURLARITZA GOBIERNO VASCO
EKONOMIAREN GARAPEN, JASANGARRITASUN ETA INGURUMEN SAILA
DEPARTAMENTO DE DESARROLLO ECONOMICO, SOSTENIBILIDAD Y MEDIO AMBIENTE

PROJEKTU
EUSKADIKO ENERGIA BERRIZTAGARRIEN LURRALDEAREN PLAN SEKTORIALA EGITEKO ETA IZAPIDETZEKO LAGUNTZA TEKNIKOA.
ESPEDIENTE-ZENBAKIA: DESMA/010SV/2022
Kodea: P1744A

EGILEA
saitec engineering
aytasa abogados y técnicos asociados S.L.

ESKALA
1:50.620
Zenbakizkoa
500 0 500 1.000 1.500 m
Grafikoa
Original UNE A-3

DATA
APIRILA 2023

PLANOAREN IZENBURUA
Izenburua: LURRALDE ANTOLAMENDU-PLANOAK
ENERGIA EOLIKOAREN ZONIFIKAZIOA
ENERGIA EOLIKOAREN BATERAKO ZONIFIKAZIOAREN XEHETASUNA

PLANOAREN IZENA

PLANO-ZNB	ORRI-ZNB
1.2.4	44

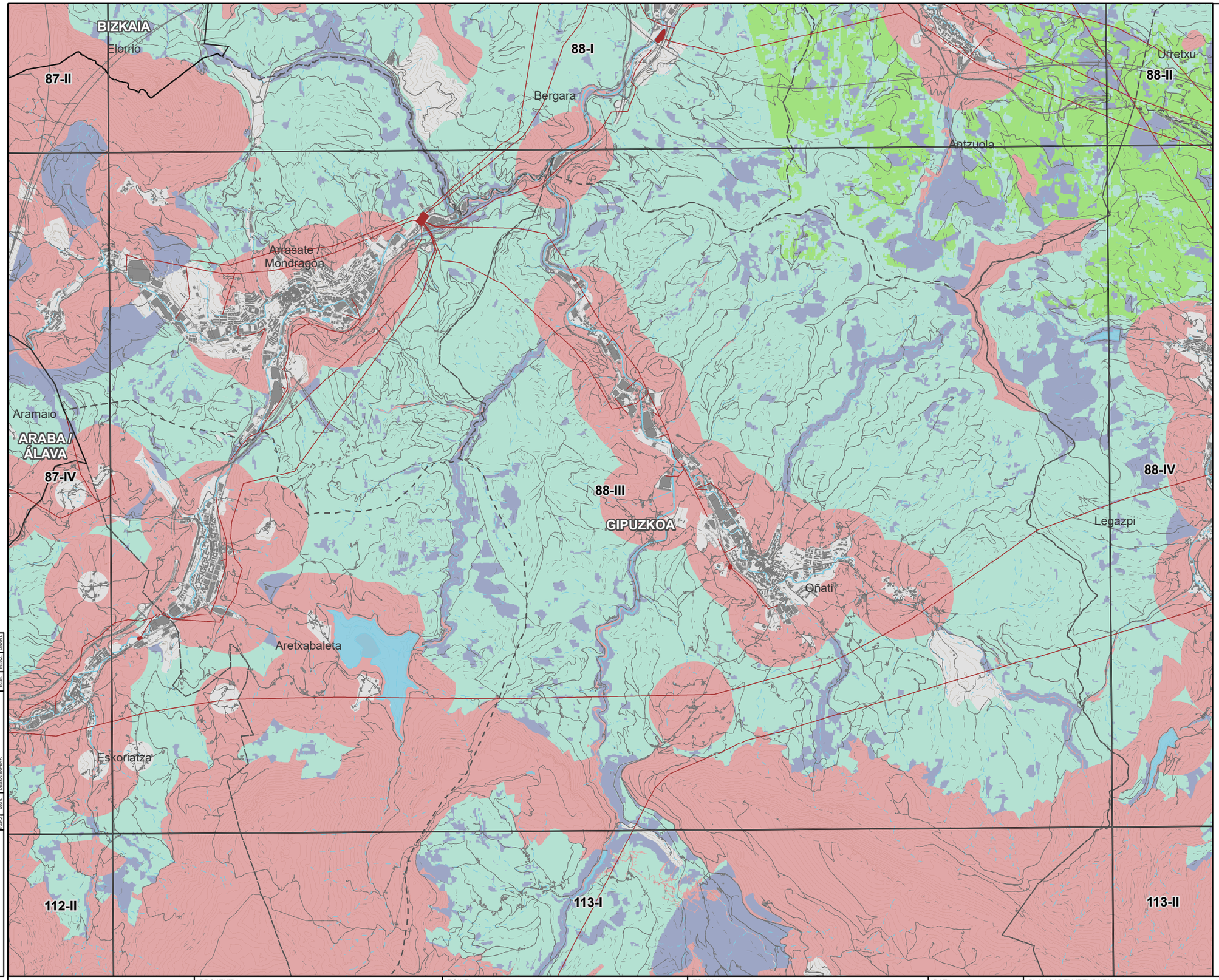

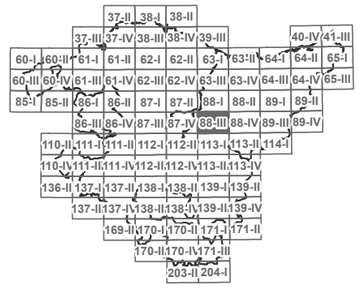

LEGENDA

- HAUTATUTAKO KOKAPEN-EREMUAK
- ESKLUSIOGUNEAK

EGOKITASUNA

- ALTUA
- ERTAINA
- BAXUA
- OSO BAXUA

OINARRI KARTOGRAFIKOA

- EGUNGO PARKE EOLIKOAK
- AZPIESTAZIO ELEKTRIKOA
- AZPIEGITURA ELEKTRIKOA
- UDALERRIEN ARTEKO MUGAK

KODEA:
PLANOA: ATARIKO PLANOA / PROIEKTUAREN PLANOA / ERAIKUNTZARAKO PLANOA

EGIAZ	DATA	DESKRIBAPENA	EGIN	EGIAZ	ONART

EUSKO JAURLARITZA / GOBIERNO VASCO
EKONOMIAREN GARAPEN, JASANGARRITASUN ETA INGURUMEN SAILA / DEPARTAMENTO DE DESARROLLO ECONÓMICO, SOSTENIBILIDAD Y MEDIO AMBIENTE

PROJEKTU
EUSKADIKO ENERGIA BERRIZTAGARRIEN LURRALDEAREN PLAN SEKTORIALA EGITEKO ETA IZAPIDETZEKO LAGUNTZA TEKNIKOA.
ESPEDIENTE-ZENBAKIA: DESMA/010SV/2022
Kodea: P1744A

EGILEA
saitec engineering
aytasa abogados y técnicos asociados S.L.

ESKALA
1:50.620
Zenbakizkoa
500 0 500 1.000 1.500 m
Grafikoa
Original UNE A-3

DATA
APIRILA 2023

PLANOAREN IZENBURUA
Izenburua: LURRALDE ANTOLAMENDU-PLANOAK
ENERGIA EOLIKOAREN ZONIFIKAZIOA
ENERGIA EOLIKOAREN BATERAKO ZONIFIKAZIOAREN XEHETASUNA

PLANOAREN IZENA

PLANO-ZNB	ORRI-ZNB
1.2.4	45

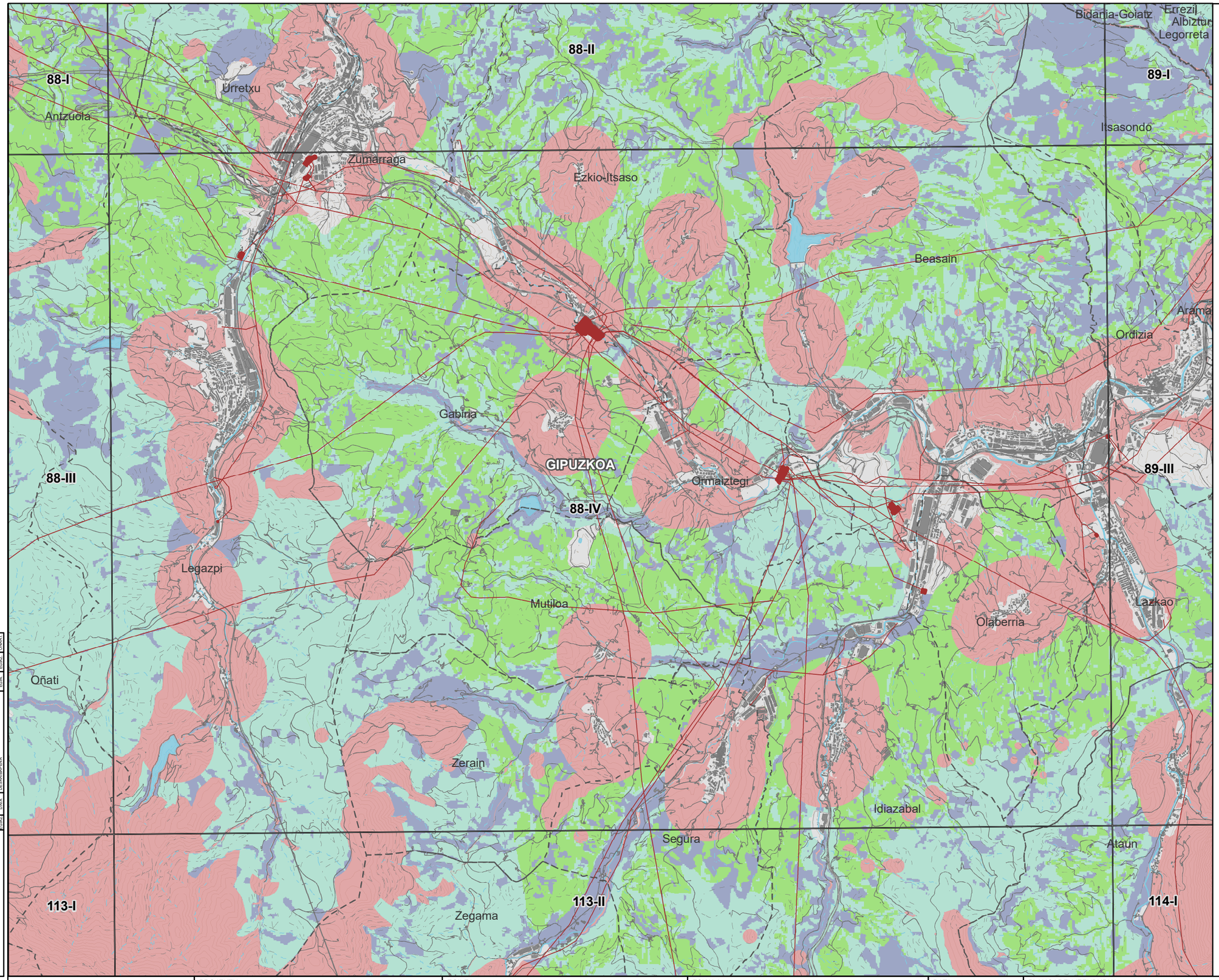

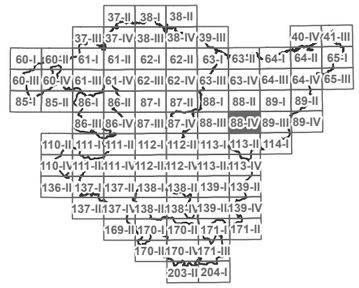

LEGENDA

- HAUTATUTAKO KOKAPEN-EREMUAK
- ESKLUSIOGUNEAK

EGOKITASUNA

- ALTUA
- ERTAINA
- BAXUA
- OSO BAXUA

OINARRI KARTOGRAFIKOA

- EGUNGO PARKE EOLIKOAK
- AZPIESTAZIO ELEKTRIKOA
- AZPIEGITURA ELEKTRIKOA
- UDALERRIEN ARTEKO MUGAK

KODEA:
PLANOA: ATARIKO PLANOA / PROIEKTUAREN PLANOA / ERAIKUNTZARAKO PLANOA

EGIAZ	DATA	DESKRIBAPENA	EGIN	EGIAZ	ONART

EUSKO JAURLARITZA / GOBIERNO VASCO
EKONOMIAREN GARAPEN, JASANGARRITASUN ETA INGURUMEN SAILA / DEPARTAMENTO DE DESARROLLO ECONÓMICO, SOSTENIBILIDAD Y MEDIO AMBIENTE

PROJEKTU
EUSKADIKO ENERGIA BERRIZTAGARRIEN LURRALDEAREN PLAN SEKTORIALA EGITEKO ETA IZAPIDETZEKO LAGUNTZA TEKNIKOA.
ESPEDIENTE-ZENBAKIA: DESMA/010SV/2022
Kodea: P1744A

EGILEA
saitec engineering
aytasa abogados y técnicos asociados S.L.

ESKALA
1:50.690
500 0 500 1.000 1.500 m
Zenbakizkoa | Grafikoa | Original UNE A-3

DATA
APIRILA 2023

PLANOAREN IZENBURUA
Izenburua: LURRALDE ANTOLAMENDU-PLANOAK
ENERGIA EOLIKOAREN ZONIFIKAZIOA
ENERGIA EOLIKOAREN BATERAKO ZONIFIKAZIOAREN XEHETASUNA

PLANOAREN IZENA

PLANO-ZNB	ORRI-ZNB
1.2.4	46

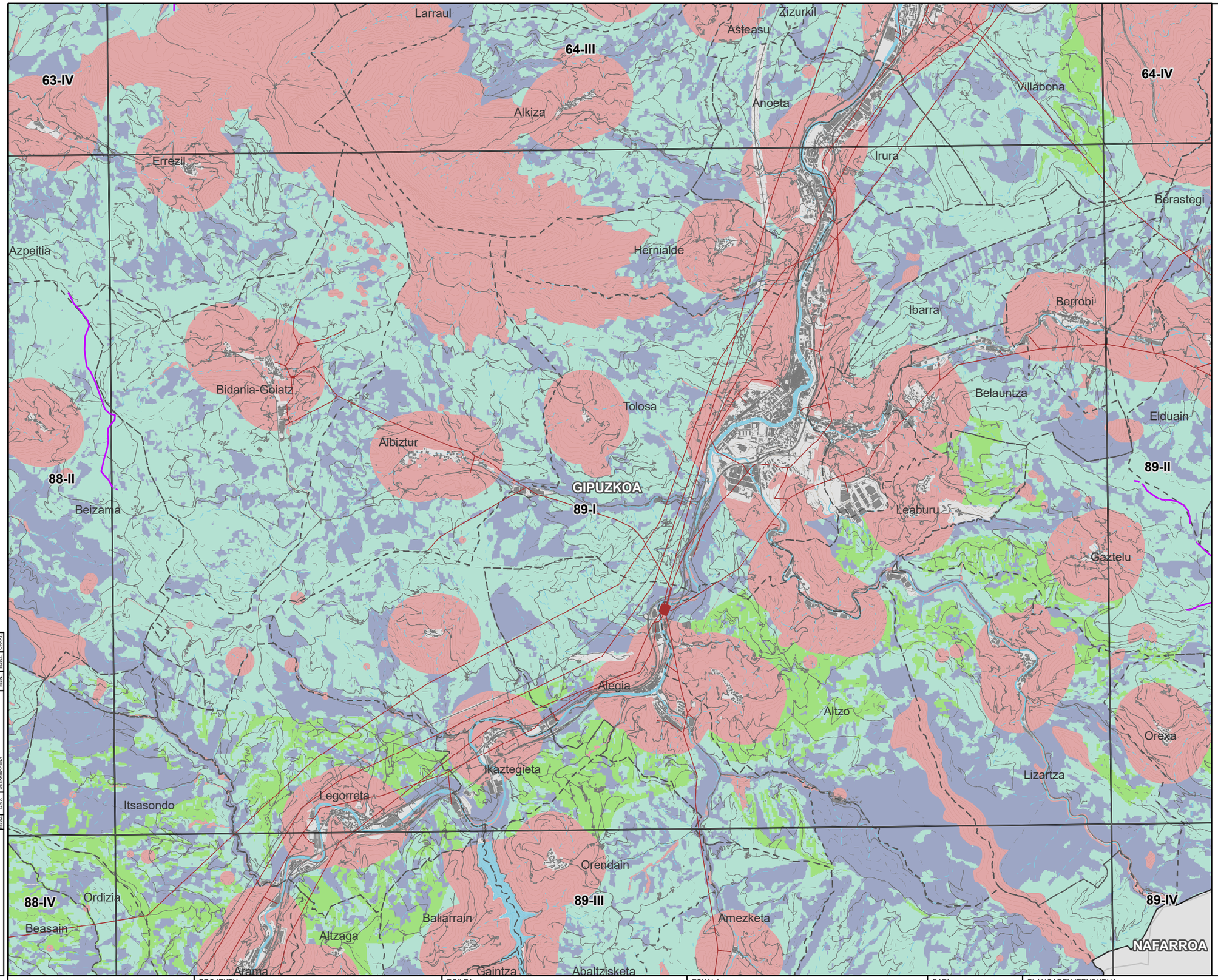

KODEA:
PLANOA: ATARIKO PLANOA; PROIEKTUAREN PLANOA; ERAIKUNTZARAKO PLANOA

EGILEA	EGILEA	DESKRIBAPENA	EGILEA	DATA

EUSKO JAURLARITZA GOBIERNO VASCO
EKONOMIAREN GARAPEN, JASANGARRITASUN ETA INGURUMEN SAILA
DEPARTAMENTO DE DESARROLLO ECONÓMICO, SOSTENIBILIDAD Y MEDIO AMBIENTE

PROJEKTU
EUSKADIKO ENERGIA BERRIZTAGARRIEN LURRALDEAREN PLAN SEKTORIALA EGITEKO ETA IZAPIDETZEKO LAGUNTZA TEKNIKOA.
ESPEDIENTE-ZENBAKIA: DESMA/010SV/2022
Kodea: P1744A

EGILEA
saitec engineering
aytasa abogados y técnicos asociados S.L.

ESKALA
1:50.690
500 0 500 1.000 1.500 m
Zenbakizkoa Grafikoa Original UNE A-3

DATA
APIRILA 2023

PLANOAREN IZENBURUA
Izenburua: LURRALDE ANTOLAMENDU-PLANOAK
ENERGIA EOLIKOAREN ZONIFIKAZIOA
ENERGIA EOLIKOAREN BATERAKO ZONIFIKAZIOAREN XEHETASUNA

PLANOAREN IZENA

PLANO-ZNB	ORRI-ZNB
1.2.4	47

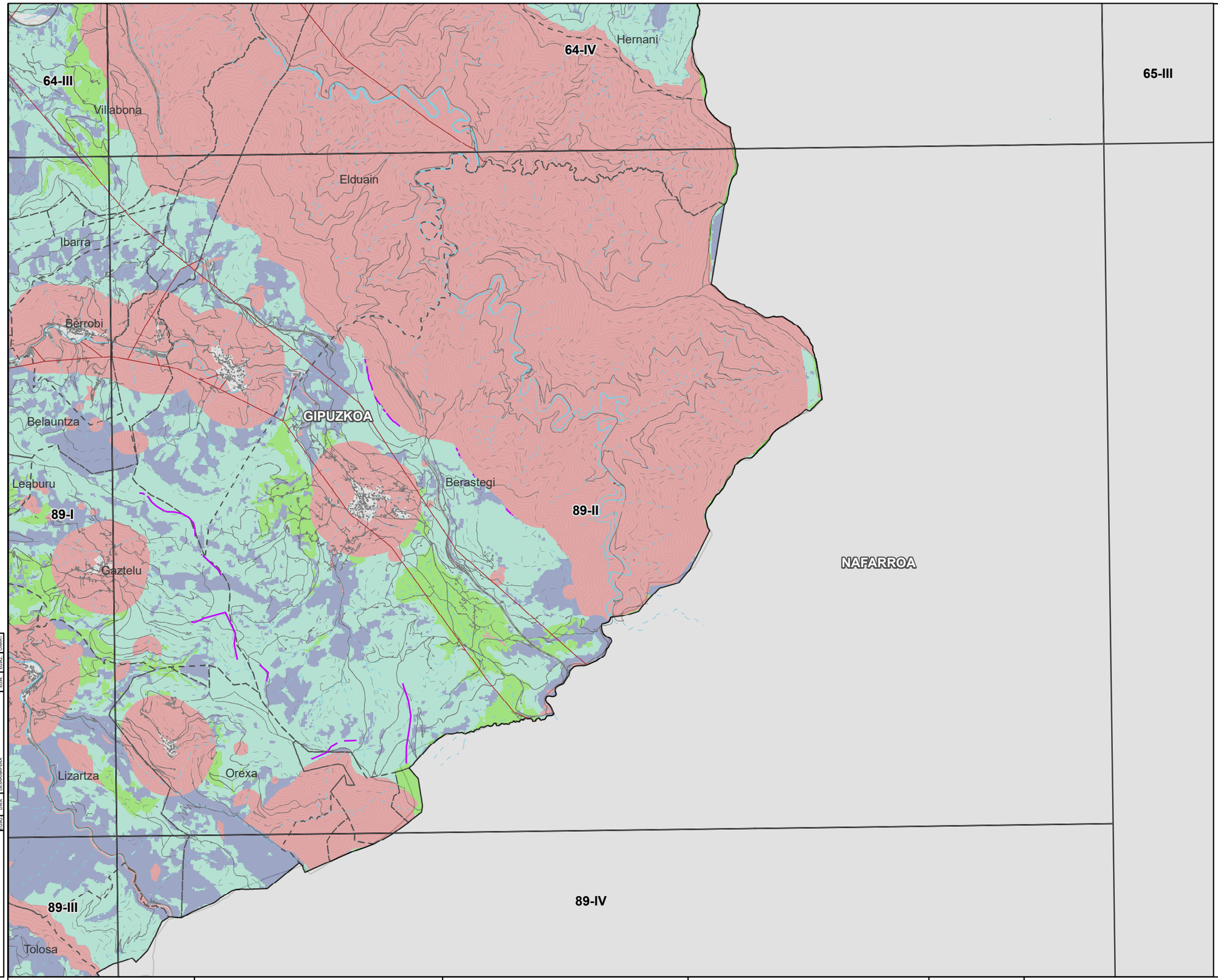

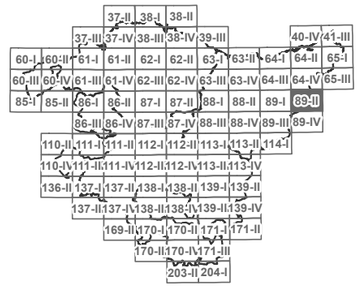

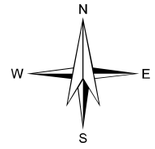

LEGENDA

- HAUTATUTAKO KOKAPEN-EREMUAK
- ESKLUSIOGUNEAK

EGOKITASUNA

- ALTUA
- ERTAINA
- BAXUA
- OSO BAXUA

OINARRI KARTOGRAFIKOA

- EGUNGO PARKE EOLIKOAK
- AZPIESTAZIO ELEKTRIKOA
- AZPIEGITURA ELEKTRIKOA
- UDALERRIEN ARTEKO MUGAK

KODEA:

PLANOA:
- ATARIKO PLANOA
- PROIEKTUAREN PLANOA
- ERAIKUNTZARAKO PLANOA

EGIAZ	DATA	DESKRIBAPENA	EGIN	EGIAZ	ONART

EUSKO JAURLARITZA — GOBIERNO VASCO
EKONOMIAREN GARAPEN, JASANGARRITASUN ETA INGURUMEN SAILA — DEPARTAMENTO DE DESARROLLO ECONÓMICO, SOSTENIBILIDAD Y MEDIO AMBIENTE

PROJEKTU
EUSKADIKO ENERGIA BERRIZTAGARRIEN LURRALDEAREN PLAN SEKTORIALA EGITEKO ETA IZAPIDETZEKO LAGUNTZA TEKNIKOA.
ESPEDIENTE-ZENBAKIA: DESMA/010SV/2022
Kodea: P1744A

EGILEA
saitec engineering — aytasa abogados y técnicos asociados S.L.

ESKALA
1:50.760 — 500 0 500 1.000 1.500 m
Zenbakizkoa — Grafikoa — Original UNE A-3

DATA
APIRILA 2023

PLANOAREN IZENBURUA
Izenburua: LURRALDE ANTOLAMENDU-PLANOAK
ENERGIA EOLIKOAREN ZONIFIKAZIOA
ENERGIA EOLIKOAREN BATERAKO ZONIFIKAZIOAREN XEHETASUNA

PLANOAREN IZENA

PLANO-ZNB	ORRI-ZNB
1.2.4	48

Bidania-Goiatz
Errezil
Albiztur
88-II
89-I
Alegia
Ikaztegieta
Legorreta
Itsasondo
Orendain
Baliarrain
Altzaga
Arama
Beasain
Ordizia
Gaintza
88-IV
GIPUZKOA
Abaltzisketa
89-III
Amezketa
Altzo
Lizartza
Orexa
89-II
Gaztelu
Tolosa
89-IV
Lazkao
Zaldibia
Olaberria
NAFARROA
Enirio-Aralar
Ataun
Idiazabal
113-II
114-I

37-II 38-I 38-II
37-III 37-IV 38-III 38-IV 39-III 40-IV 41-III
60-I 60-II 61-I 61-II 62-I 62-II 63-I 63-II 64-I 64-II 65-I
60-III 60-IV 61-III 61-IV 62-III 62-IV 63-III 63-IV 64-III 64-IV 65-III
85-I 85-II 86-I 86-II 87-I 87-II 88-I 88-II 89-I 89-II
86-III 86-IV 87-III 87-IV 88-III 88-IV 89-III 89-IV
110-II 111-I 111-II 112-I 112-II 113-I 113-II 114-I
110-IV 111-III 111-IV 112-II 112-IV 113-III 113-IV
136-II 137-I 137-II 138-I 138-II 139-I 139-II
137-III 137-IV 138-II 138-IV 139-III 139-IV
169-II 170-I 170-II 171-I 171-II
170-III 170-IV 171-III
203-II 204-I

N
W
E
S

LEGENDA

HAUTATUTAKO KOKAPEN-EREMUAK

ESKLUSIOGUNEAK

EGOKITASUNA

ALTUA

ERTAINA

BAXUA

OSO BAXUA

OINARRI KARTOGRAFIKOA

EGUNGO PARKE EOLIKOAK

AZPIESTAZIO ELEKTRIKOA

AZPIEGITURA ELEKTRIKOA

UDALERRIEN ARTEKO MUGAK

KODEA:
PLANOA: ■ ATARIKO PLANOA □ PROIEKTUAREN PLANOA □ ERAIKUNTZARAKO PLANOA

EGOERA	DATA	EGILEA	ZENBAKIA
EGIAZ			
EGIN			
DISEINUAPEAN			

EUSKO JAURLARITZA GOBIERNO VASCO
EKONOMIAREN GARAPEN, JASANGARRITASUN ETA INGURUMEN SAILA
DEPARTAMENTO DE DESARROLLO ECONÓMICO, SOSTENIBILIDAD Y MEDIO AMBIENTE

PROJEKTU
EUSKADIKO ENERGIA BERRIZTAGARRIEN LURRALDEAREN PLAN SEKTORIALA EGITEKO ETA IZAPIDETZEKO LAGUNTZA TEKNIKOA.
ESPEDIENTE-ZENBAKIA: DESMA/010SV/2022
Kodea: P1744A

EGILEA
saitec engineering
aytasa abogados y técnicos asociados S.L.

ESKALA
1:50.760
Zenbakizkoa
500 0 500 1.000 1.500 m
Grafikoa Original UNE A-3

DATA
APIRILA 2023

PLANOAREN IZENBURUA
Izenburua:
LURRALDE ANTOLAMENDU-PLANOAK
ENERGIA EOLIKOAREN ZONIFIKAZIOA
ENERGIA EOLIKOAREN BATERAKO ZONIFIKAZIOAREN XEHETASUNA

PLANOAREN IZENA

PLANO-ZNB	ORRI-ZNB
1.2.4	49

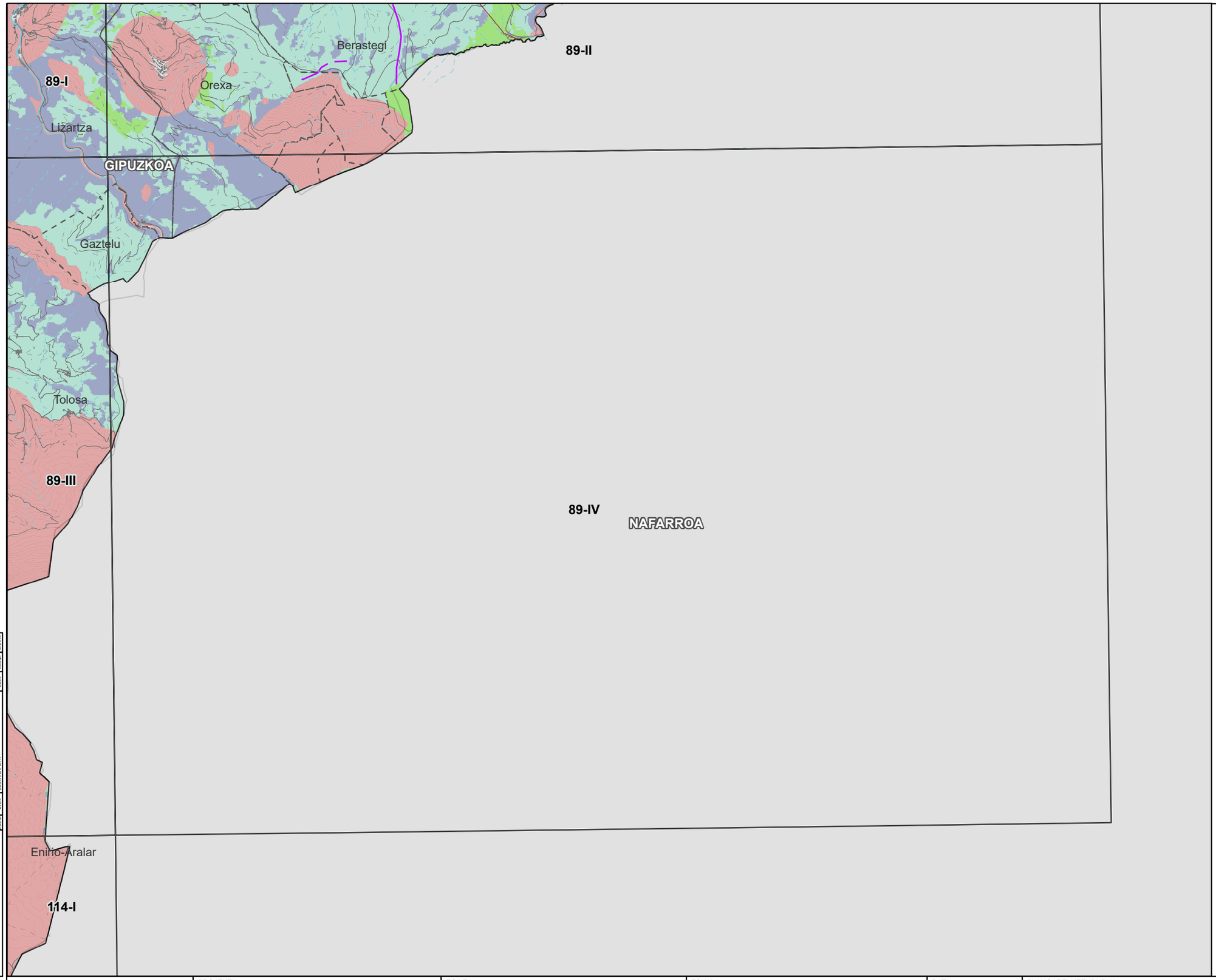

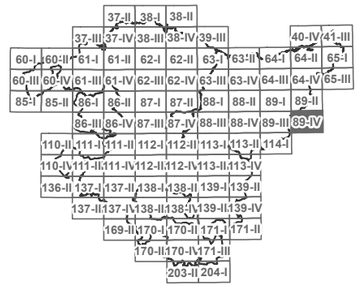

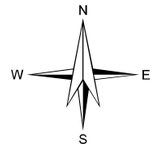

LEGENDA

- HAUTATUTAKO KOKAPEN-EREMUAK
- ESKLUSIOGUNEAK

EGOKITASUNA

- ALTUA
- ERTAINA
- BAXUA
- OSO BAXUA

OINARRI KARTOGRAFIKOA

- EGUNGO PARKE EOLIKOAK
- AZPIESTAZIO ELEKTRIKOA
- AZPIEGITURA ELEKTRIKOA
- UDALERRIEN ARTEKO MUGAK

KODEA:

PLANOA:
- ATARIKO PLANOA
- PROIEKTUAREN PLANOA
- ERAIKUNTZARAKO PLANOA

EGIAZ	DATA	DESKRIBAPENA	EGIN	EGIAZ	ONART

EUSKO JAURLARITZA — GOBIERNO VASCO
EKONOMIAREN GARAPEN, JASANGARRITASUN ETA INGURUMEN SAILA
DEPARTAMENTO DE DESARROLLO ECONÓMICO, SOSTENIBILIDAD Y MEDIO AMBIENTE

PROJEKTU
EUSKADIKO ENERGIA BERRIZTAGARRIEN LURRALDEAREN PLAN SEKTORIALA EGITEKO ETA IZAPIDETZEKO LAGUNTZA TEKNIKOA.
ESPEDIENTE-ZENBAKIA: DESMA/010SV/2022
Kodea: P1744A

EGILEA
saitec engineering
aytasa abogados y técnicos asociados S.L.

ESKALA
1:50.830
Zenbakizkoa
500 0 500 1.000 1.500 m
Grafikoa
Original UNE A-3

DATA
APIRILA 2023

PLANOAREN IZENBURUA
Izenburua: LURRALDE ANTOLAMENDU-PLANOAK
ENERGIA EOLIKOAREN ZONIFIKAZIOA
ENERGIA EOLIKOAREN BATERAKO ZONIFIKAZIOAREN XEHETASUNA

PLANOAREN IZENA

PLANO-ZNB	ORRI-ZNB
1.2.4	50

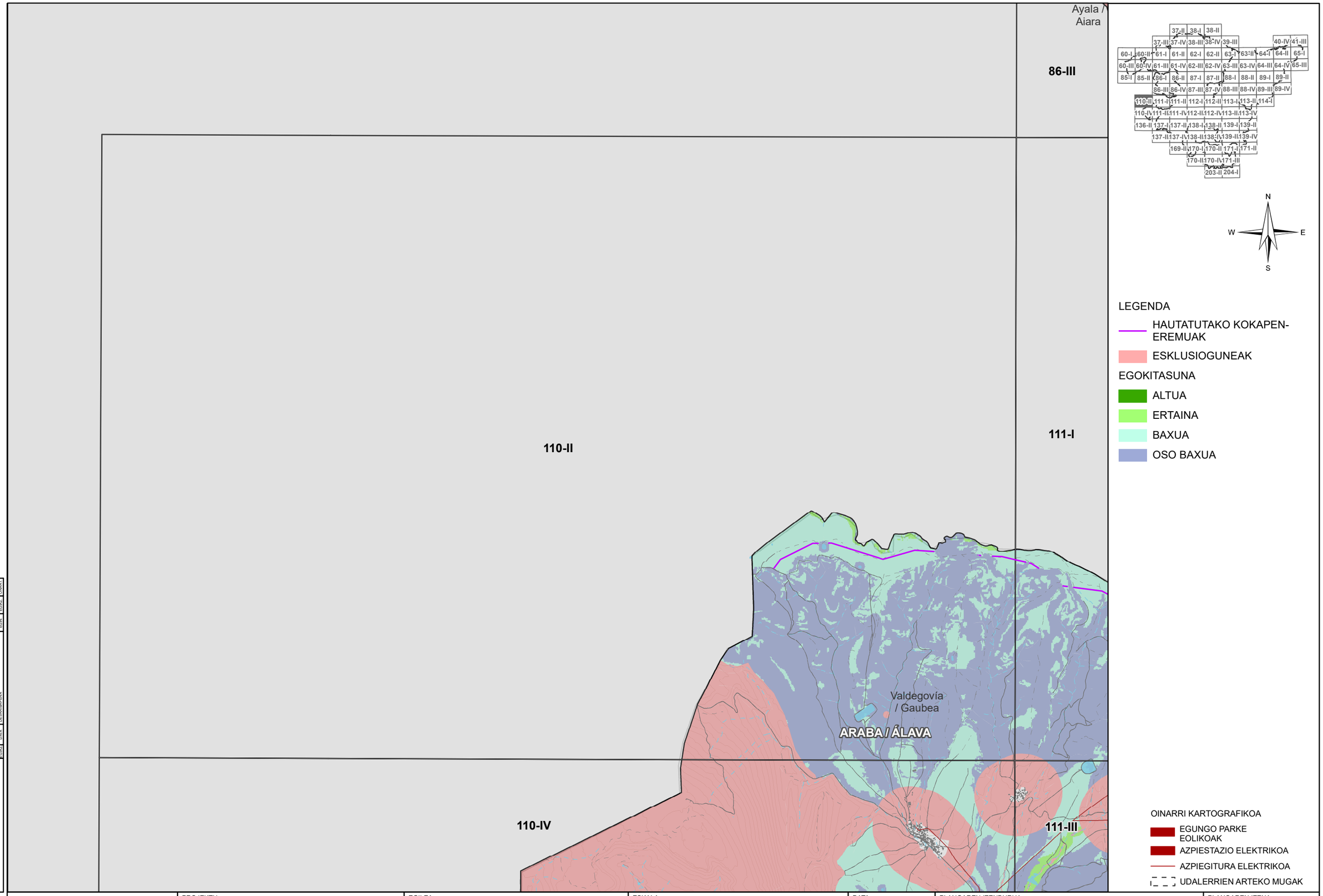

KODEA:
PLANOA: ATARIKO PLANOA / PROIEKTUAREN PLANOA / ERAIKUNTZARAKO PLANOA

EGIAZ	DATA	DESKRIBAPENA	EGIN	EGIAZ	ONART

EUSKO JAURLARITZA / GOBIERNO VASCO
EKONOMIAREN GARAPEN, JASANGARRITASUN ETA INGURUMEN SAILA
DEPARTAMENTO DE DESARROLLO ECONÓMICO, SOSTENIBILIDAD Y MEDIO AMBIENTE

PROJEKTU
EUSKADIKO ENERGIA BERRIZTAGARRIEN LURRALDEAREN PLAN SEKTORIALA EGITEKO ETA IZAPIDETZEKO LAGUNTZA TEKNIKOA.
ESPEDIENTE-ZENBAKIA: DESMA/010SV/2022
Kodea: P1744A

EGILEA
saitec engineering
aytasa abogados y técnicos asociados S.L.

ESKALA
1:50.570
500 0 500 1.000 1.500 m
Zenbakizkoa | Grafikoa | Original UNE A-3

DATA
APIRILA 2023

PLANOAREN IZENBURUA
Izenburua: LURRALDE ANTOLAMENDU-PLANOAK
ENERGIA EOLIKOAREN ZONIFIKAZIOA
ENERGIA EOLIKOAREN BATERAKO ZONIFIKAZIOAREN XEHETASUNA

PLANOAREN IZENA
PLANO-ZNB 1.2.4
ORRI-ZNB 51

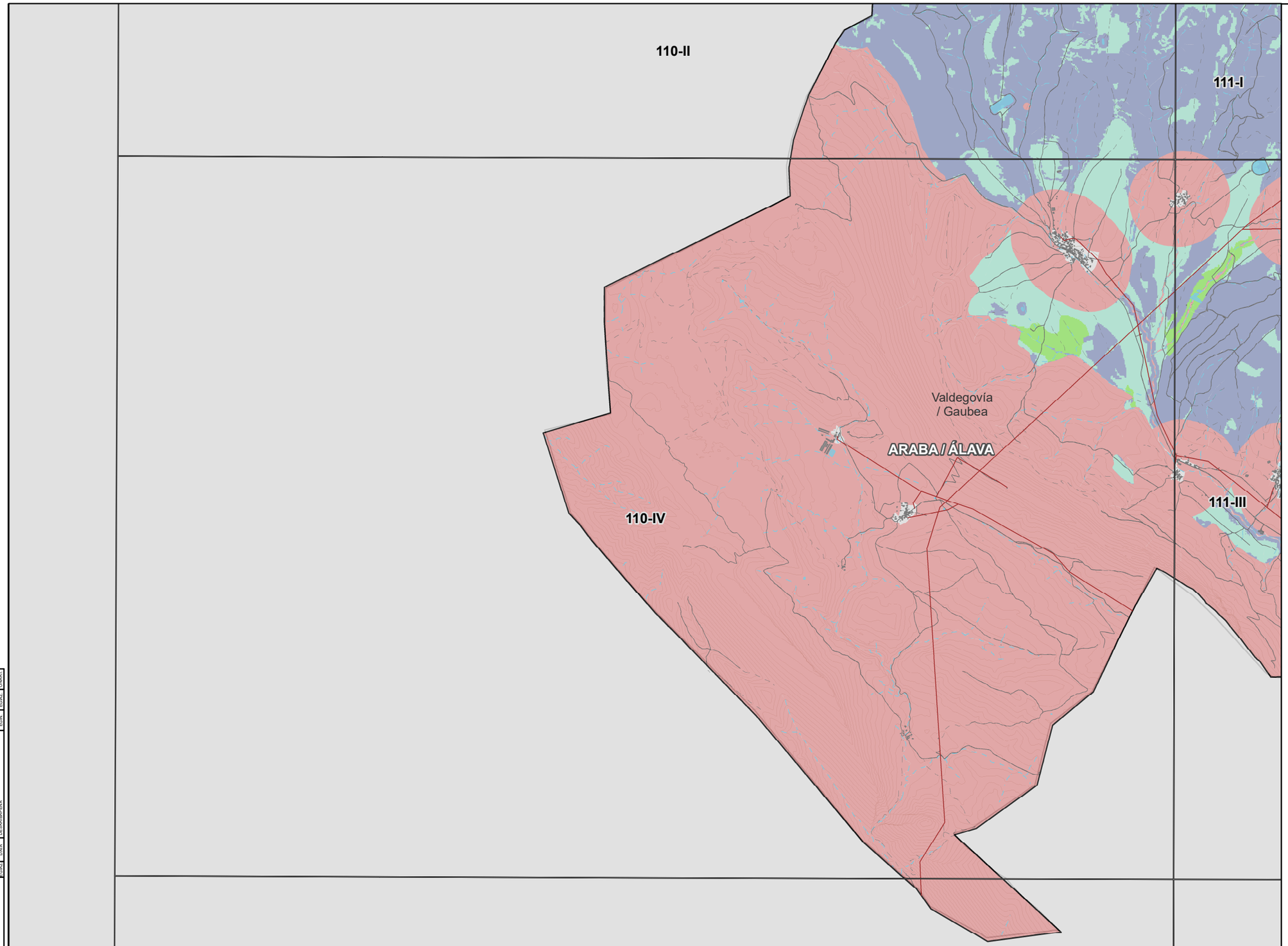

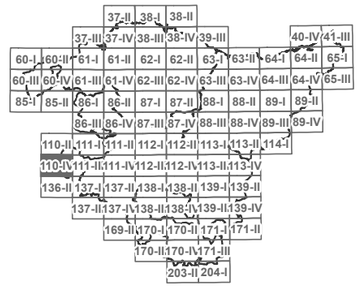

LEGENDA

- HAUTATUTAKO KOKAPEN-EREMUAK
- ESKLUSIOGUNEAK

EGOKITASUNA

- ALTUA
- ERTAINA
- BAXUA
- OSO BAXUA

OINARRI KARTOGRAFIKOA

- EGUNGO PARKE EOLIKOAK
- AZPIESTAZIO ELEKTRIKOA
- AZPIEGITURA ELEKTRIKOA
- UDALERRIEN ARTEKO MUGAK

KODEA:

PLANOA:
- ATARIKO PLANOA
- PROIEKTUAREN PLANOA
- ERAIKUNTZARAKO PLANOA

EGIAZ	DATA	DESKRIBAPENA	EGIN	EGIAZ	ONART

EUSKO JAURLARITZA GOBIERNO VASCO
EKONOMIAREN GARAPEN, JASANGARRITASUN ETA INGURUMEN SAILA
DEPARTAMENTO DE DESARROLLO ECONÓMICO, SOSTENIBILIDAD Y MEDIO AMBIENTE

PROJEKTU
EUSKADIKO ENERGIA BERRIZTAGARRIEN LURRALDEAREN PLAN SEKTORIALA EGITEKO ETA IZAPIDETZEKO LAGUNTZA TEKNIKOA.
ESPEDIENTE-ZENBAKIA: DESMA/010SV/2022
Kodea: P1744A

EGILEA
saitec engineering
aytasa abogados y técnicos asociados S.L.

ESKALA
1:50.640
Zenbakizkoa
500 0 500 1.000 1.500 m
Grafikoa
Original UNE A-3

DATA
APIRILA 2023

PLANOAREN IZENBURUA
Izenburua: LURRALDE ANTOLAMENDU-PLANOAK
ENERGIA EOLIKOAREN ZONIFIKAZIOA
ENERGIA EOLIKOAREN BATERAKO ZONIFIKAZIOAREN XEHETASUNA

PLANOAREN IZENA

PLANO-ZNB	ORRI-ZNB
1.2.4	52

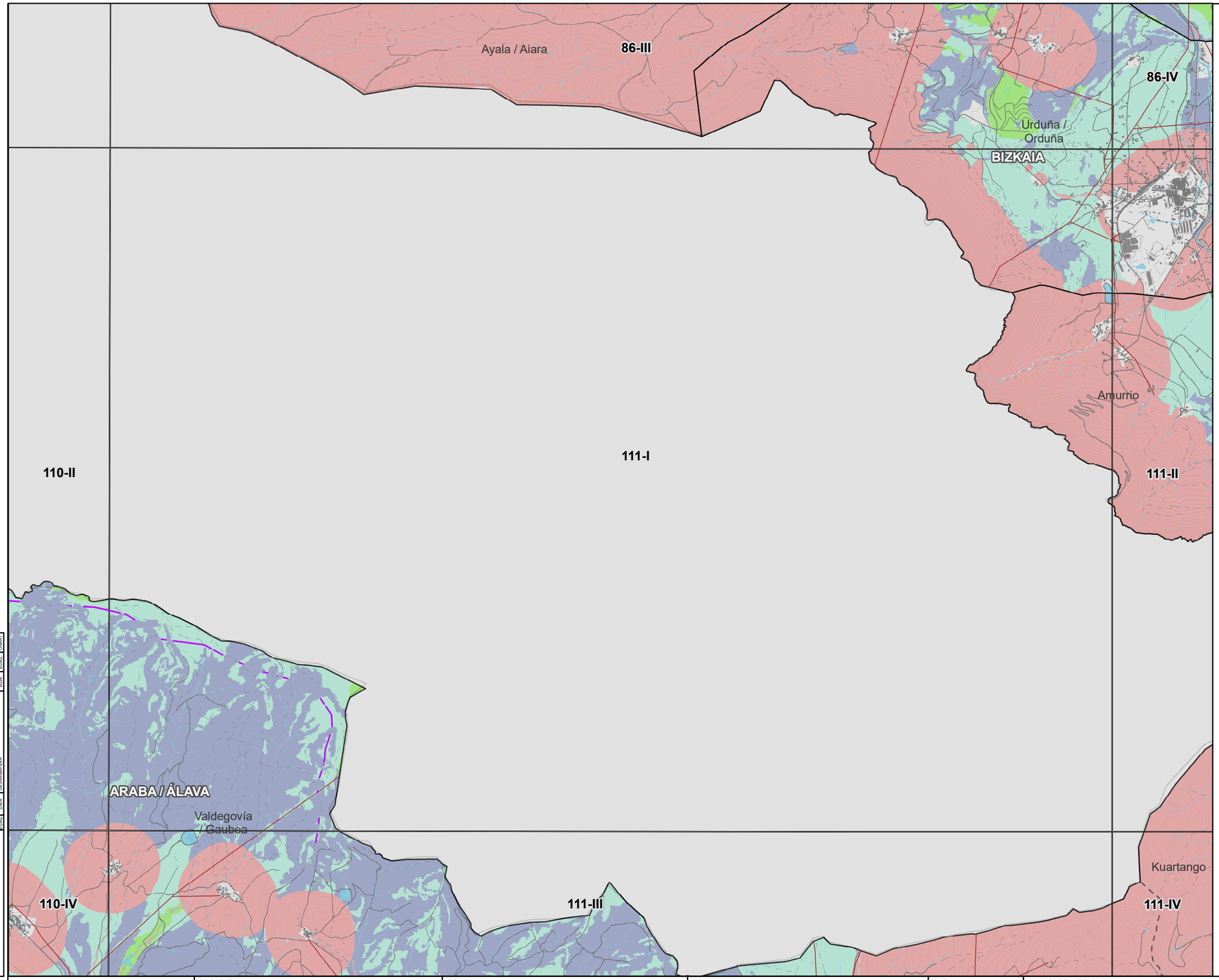

LEGENDA

- HAUTATUTAKO KOKAPEN-EREMUAK
- ESKLUSIOGUNEAK

EGOKITASUNA

- ALTUA
- ERTAINA
- BAXUA
- OSO BAXUA

OINARRI KARTOGRAFIKOA

- EGUNGO PARKE EOLIKOAK
- AZPIESTAZIO ELEKTRIKOA
- AZPIEGITURA ELEKTRIKOA
- UDALERRIEN ARTEKO MUGAK

KODEA:

PLANOA:
- ATARIKO PLANOA
- PROIEKTUAREN PLANOA
- ERAIKUNTZARAKO PLANOA

EGIAZ	DATA	DESKRIBAPENA	EGIN	EGIAZ	ONART

EUSKO JAURLARITZA — GOBIERNO VASCO
EKONOMIAREN GARAPEN, JASANGARRITASUN ETA INGURUMEN SAILA
DEPARTAMENTO DE DESARROLLO ECONÓMICO, SOSTENIBILIDAD Y MEDIO AMBIENTE

PROJEKTU
EUSKADIKO ENERGIA BERRIZTAGARRIEN LURRALDEAREN PLAN SEKTORIALA EGITEKO ETA IZAPIDETZEKO LAGUNTZA TEKNIKOA.
ESPEDIENTE-ZENBAKIA: DESMA/010SV/2022
Kodea: P1744A

EGILEA
saitec engineering
aytasa abogados y técnicos asociados S.L.

ESKALA
1:50.500
500 0 500 1.000 1.500 m
Zenbakizkoa | Grafikoa | Original UNE A-3

DATA
APIRILA 2023

PLANOAREN IZENBURUA
Izenburua: LURRALDE ANTOLAMENDU-PLANOAK
ENERGIA EOLIKOAREN ZONIFIKAZIOA
ENERGIA EOLIKOAREN BATERAKO ZONIFIKAZIOAREN XEHETASUNA

PLANOAREN IZENA

PLANO-ZNB	ORRI-ZNB
1.2.4	53

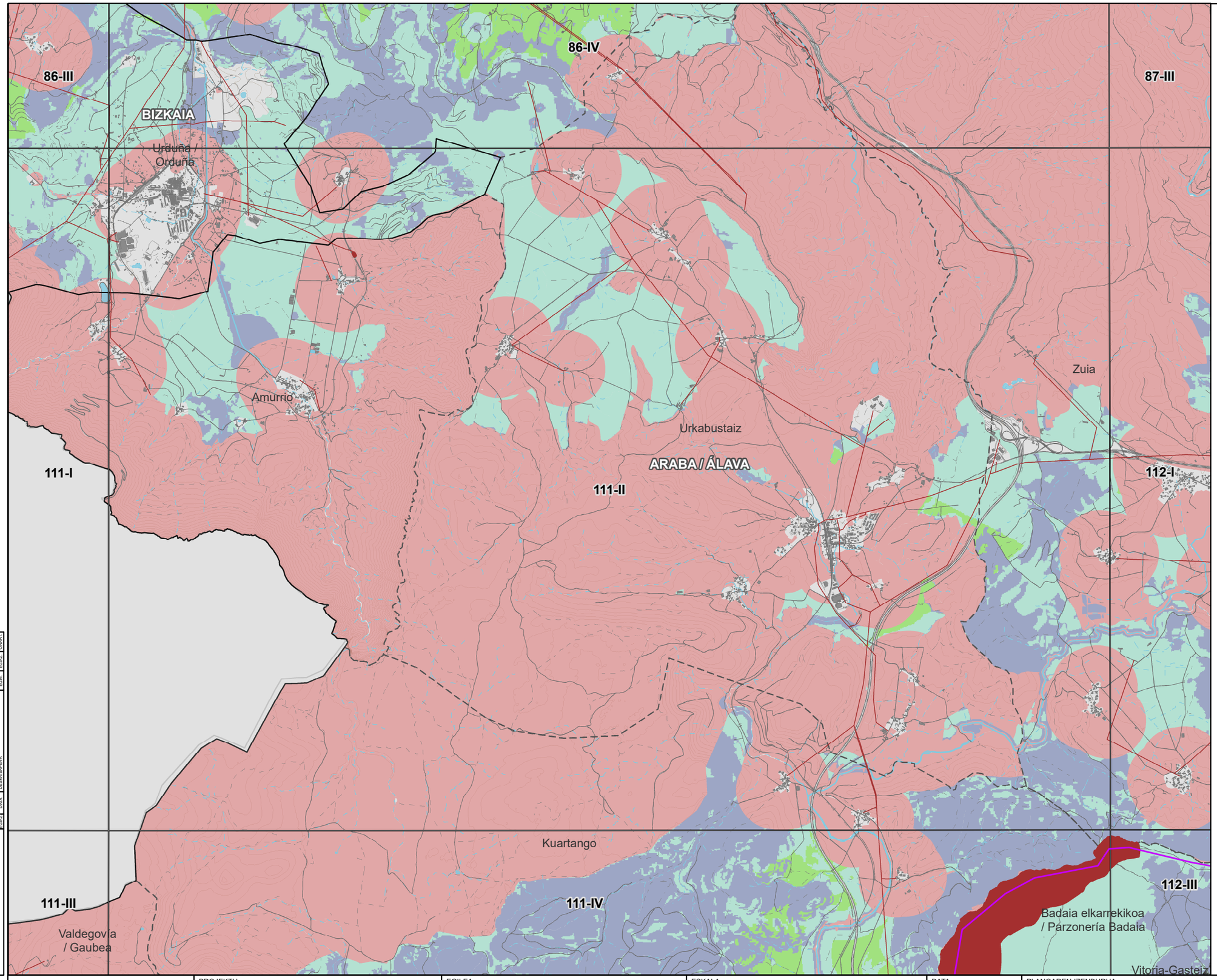

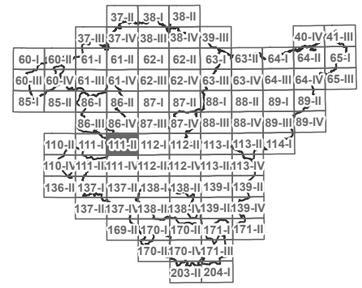

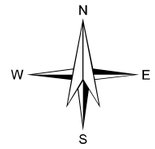

LEGENDA

- HAUTATUTAKO KOKAPEN-EREMUAK
- ESKLUSIOGUNEAK

EGOKITASUNA

- ALTUA
- ERTAINA
- BAXUA
- OSO BAXUA

OINARRI KARTOGRAFIKOA

- EGUNGO PARKE EOLIKOAK
- AZPIESTAZIO ELEKTRIKOA
- AZPIEGITURA ELEKTRIKOA
- UDALERRIEN ARTEKO MUGAK

KODEA:

PLANOA: ■ ATARIKO PLANOA ◘ PROIEKTUAREN PLANOA ◘ ERAIKUNTZARAKO PLANOA

ZENBAKIA	DATA	DESKRIBAPENA	EGILEA
01/22	2022/12	LEHENENGO BERRIKUSPENA	SAITEC

EUSKO JAURLARITZA GOBIERNO VASCO
EKONOMIAREN GARAPEN, JASANGARRITASUN ETA INGURUMEN SAILA
DEPARTAMENTO DE DESARROLLO ECONÓMICO, SOSTENIBILIDAD Y MEDIO AMBIENTE

PROJEKTU
EUSKADIKO ENERGIA BERRIZTAGARRIEN LURRALDEAREN PLAN SEKTORIALA EGITEKO ETA IZAPIDETZEKO LAGUNTZA TEKNIKOA.
ESPEDIENTE-ZENBAKIA: DESMA/010SV/2022
Kodea: P1744A

EGILEA
saitec engineering
aytasa abogados y técnicos asociados S.L.

ESKALA
1:50.500
Zenbakizkoa
500 0 500 1.000 1.500 m
Grafikoa Original UNE A-3

DATA
APIRILA 2023

PLANOAREN IZENBURUA
Izenburua:
LURRALDE ANTOLAMENDU-PLANOAK
ENERGIA EOLIKOAREN ZONIFIKAZIOA
ENERGIA EOLIKOAREN BATERAKO ZONIFIKAZIOAREN XEHETASUNA

PLANOAREN IZENA

PLANO-ZNB	ORRI-ZNB
1.2.4	54

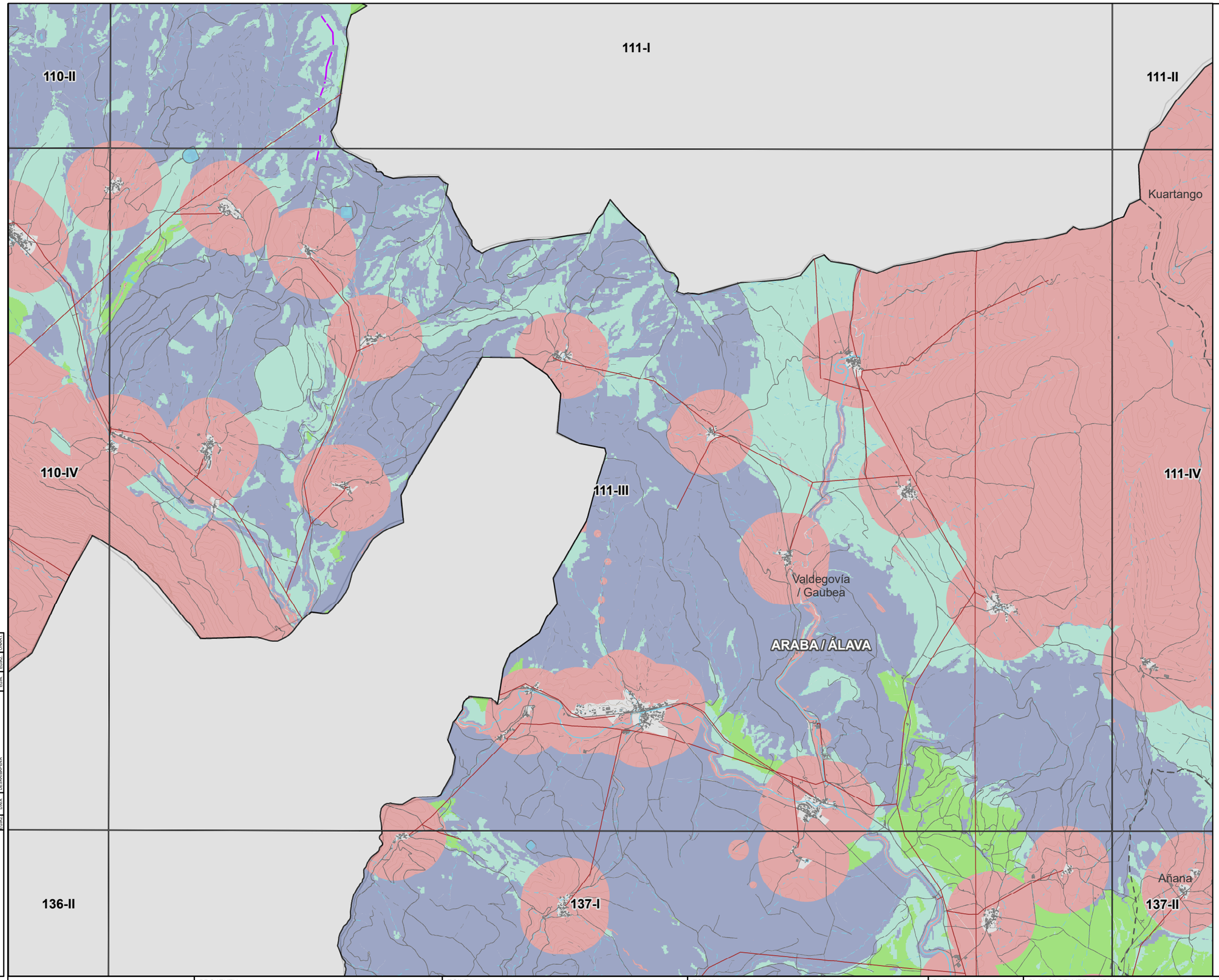

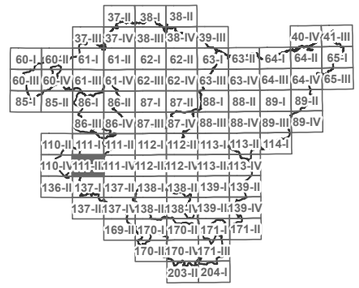

N
W E
S

LEGENDA

- HAUTATUTAKO KOKAPEN-EREMUAK
- ESKLUSIOGUNEAK

EGOKITASUNA

- ALTUA
- ERTAINA
- BAXUA
- OSO BAXUA

OINARRI KARTOGRAFIKOA

- EGUNGO PARKE EOLIKOAK
- AZPIESTAZIO ELEKTRIKOA
- AZPIEGITURA ELEKTRIKOA
- UDALERRIEN ARTEKO MUGAK

KODEA:

PLANOA:
- ATARIKO PLANOA
- PROIEKTUAREN PLANOA
- ERAIKUNTZARAKO PLANOA

EGIAZ	DATA	DESKRIBAPENA	EGIN	EGIAZ	ONART

EUSKO JAURLARITZA GOBIERNO VASCO
EKONOMIAREN GARAPEN, JASANGARRITASUN ETA INGURUMEN SAILA
DEPARTAMENTO DE DESARROLLO ECONÓMICO, SOSTENIBILIDAD Y MEDIO AMBIENTE

PROJEKTU
EUSKADIKO ENERGIA BERRIZTAGARRIEN LURRALDEAREN PLAN SEKTORIALA EGITEKO ETA IZAPIDETZEKO LAGUNTZA TEKNIKOA.
ESPEDIENTE-ZENBAKIA: DESMA/010SV/2022
Kodea: P1744A

EGILEA
saitec engineering
aytasa abogados y técnicos asociados S.L.

ESKALA
1:50.570
500 0 500 1.000 1.500 m
Zenbakizkoa | Grafikoa | Original UNE A-3

DATA
APIRILA 2023

PLANOAREN IZENBURUA
Izenburua: LURRALDE ANTOLAMENDU-PLANOAK
ENERGIA EOLIKOAREN ZONIFIKAZIOA
ENERGIA EOLIKOAREN BATERAKO ZONIFIKAZIOAREN XEHETASUNA

PLANOAREN IZENA

PLANO-ZNB	ORRI-ZNB
1.2.4	55

111-I
111-II
111-III
111-IV
112-I
112-III
137-I
137-II
138-I
ARABA / ÁLAVA
Urkabustaiz
Zuia
Kuartango
Badaia elkarrekikoa
/ Parzonería Badaia
Vitoria-Gasteiz
Valdegovía
/ Gaubea
Erriberagoitia
/ Ribera Alta
Añana
Iruña Oka /
Iruña de Oca

37-II 38-I 38-II
37-III 37-IV 38-III 38-IV 39-III 40-IV 41-III
60-I 60-II 61-I 61-II 62-I 62-II 63-I 63-II 64-I 64-II 65-I
60-III 60-IV 61-III 61-IV 62-III 62-IV 63-III 63-IV 64-III 64-IV 65-III
85-I 85-II 86-I 86-II 87-I 87-II 88-I 88-II 89-I 89-II
86-III 86-IV 87-III 87-IV 88-III 88-IV 89-III 89-IV
110-II 111-I 111-II 112-I 112-II 113-I 113-II 114-I
110-IV 111-III 111-IV 112-III 112-IV 113-III 113-IV
136-II 137-I 137-II 138-I 138-II 139-I 139-II
137-III 137-IV 138-III 138-IV 139-III 139-IV
169-II 170-I 170-II 171-I 171-II
170-III 170-IV 171-III
203-II 204-I

N
W
E
S

LEGENDA

HAUTATUTAKO KOKAPEN-EREMUAK

ESKLUSIOGUNEAK

EGOKITASUNA

ALTUA

ERTAINA

BAXUA

OSO BAXUA

OINARRI KARTOGRAFIKOA

EGUNGO PARKE EOLIKOAK

AZPIESTAZIO ELEKTRIKOA

AZPIEGITURA ELEKTRIKOA

UDALERRIEN ARTEKO MUGAK

KODEA:
PLANOA: ■ ATARIKO PLANOA ◘ PROIEKTUAREN PLANOA ◘ ERAIKUNTZARAKO PLANOA

ONART.	EGOKI.	DESKRIBAPENA	DATA	EGILEA

EUSKO JAURLARITZA GOBIERNO VASCO
EKONOMIAREN GARAPEN, JASANGARRITASUN ETA INGURUMEN SAILA
DEPARTAMENTO DE DESARROLLO ECONÓMICO, SOSTENIBILIDAD Y MEDIO AMBIENTE

PROJEKTU
EUSKADIKO ENERGIA BERRIZTAGARRIEN LURRALDEAREN PLAN SEKTORIALA EGITEKO ETA IZAPIDETZEKO LAGUNTZA TEKNIKOA.
ESPEDIENTE-ZENBAKIA: DESMA/010SV/2022
Kodea: P1744A

EGILEA
saitec engineering
aytasa abogados y técnicos asociados S.L.

ESKALA
1:50.560
Zenbakizkoa
500 0 500 1.000 1.500 m
Grafikoa Original UNE A-3

DATA
APIRILA 2023

PLANOAREN IZENBURUA
Izenburua:
LURRALDE ANTOLAMENDU-PLANOAK
ENERGIA EOLIKOAREN ZONIFIKAZIOA
ENERGIA EOLIKOAREN BATERAKO ZONIFIKAZIOAREN XEHETASUNA

PLANOAREN IZENA

PLANO-ZNB	ORRI-ZNB
1.2.4	56

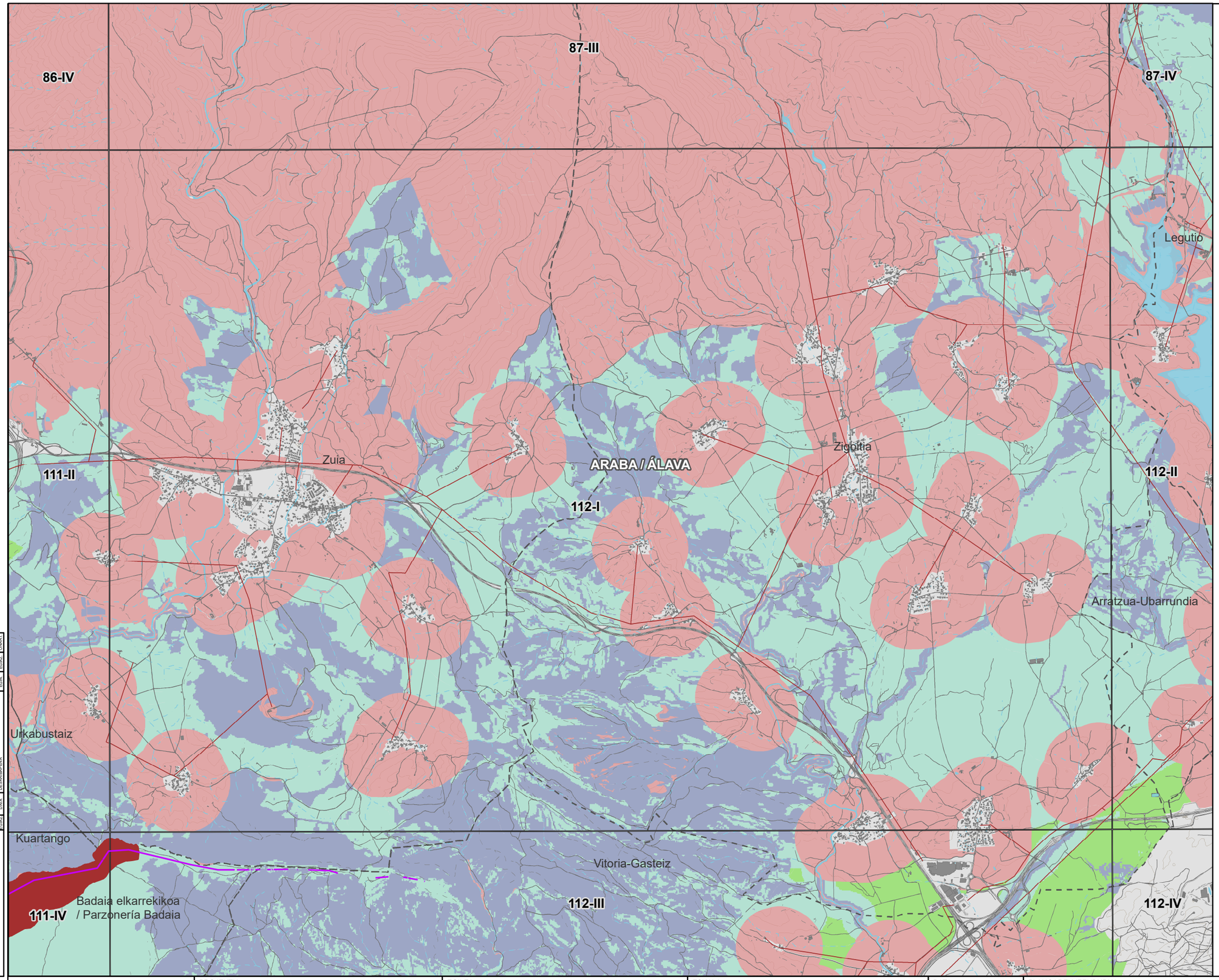

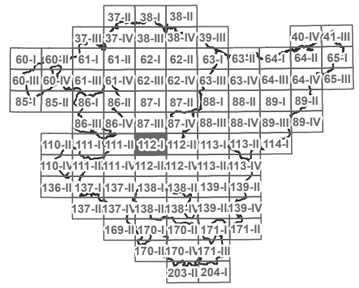

N
W E
S

LEGENDA

HAUTATUTAKO KOKAPEN-EREMUAK

ESKLUSIOGUNEAK

EGOKITASUNA

ALTUA

ERTAINA

BAXUA

OSO BAXUA

OINARRI KARTOGRAFIKOA

EGUNGO PARKE EOLIKOAK

AZPIESTAZIO ELEKTRIKOA

AZPIEGITURA ELEKTRIKOA

UDALERRIEN ARTEKO MUGAK

KODEA:

PLANOA:
- ATARIKO PLANOA
- PROIEKTUAREN PLANOA
- ERAIKUNTZARAKO PLANOA

EGIAZ	DATA	DESKRIBAPENA	EGIN	EGIAZ	ONART

EUSKO JAURLARITZA — GOBIERNO VASCO
EKONOMIAREN GARAPEN, JASANGARRITASUN ETA INGURUMEN SAILA
DEPARTAMENTO DE DESARROLLO ECONÓMICO, SOSTENIBILIDAD Y MEDIO AMBIENTE

PROJEKTU
EUSKADIKO ENERGIA BERRIZTAGARRIEN LURRALDEAREN PLAN SEKTORIALA EGITEKO ETA IZAPIDETZEKO LAGUNTZA TEKNIKOA.
ESPEDIENTE-ZENBAKIA: DESMA/010SV/2022
Kodea: P1744A

EGILEA
saitec engineering
aytasa abogados y técnicos asociados S.L.

ESKALA
1:50.560
500 0 500 1.000 1.500 m
Zenbakizkoa | Grafikoa | Original UNE A-3

DATA
APIRILA 2023

PLANOAREN IZENBURUA
Izenburua: LURRALDE ANTOLAMENDU-PLANOAK
ENERGIA EOLIKOAREN ZONIFIKAZIOA
ENERGIA EOLIKOAREN BATERAKO ZONIFIKAZIOAREN XEHETASUNA

PLANOAREN IZENA

PLANO-ZNB	ORRI-ZNB
1.2.4	57

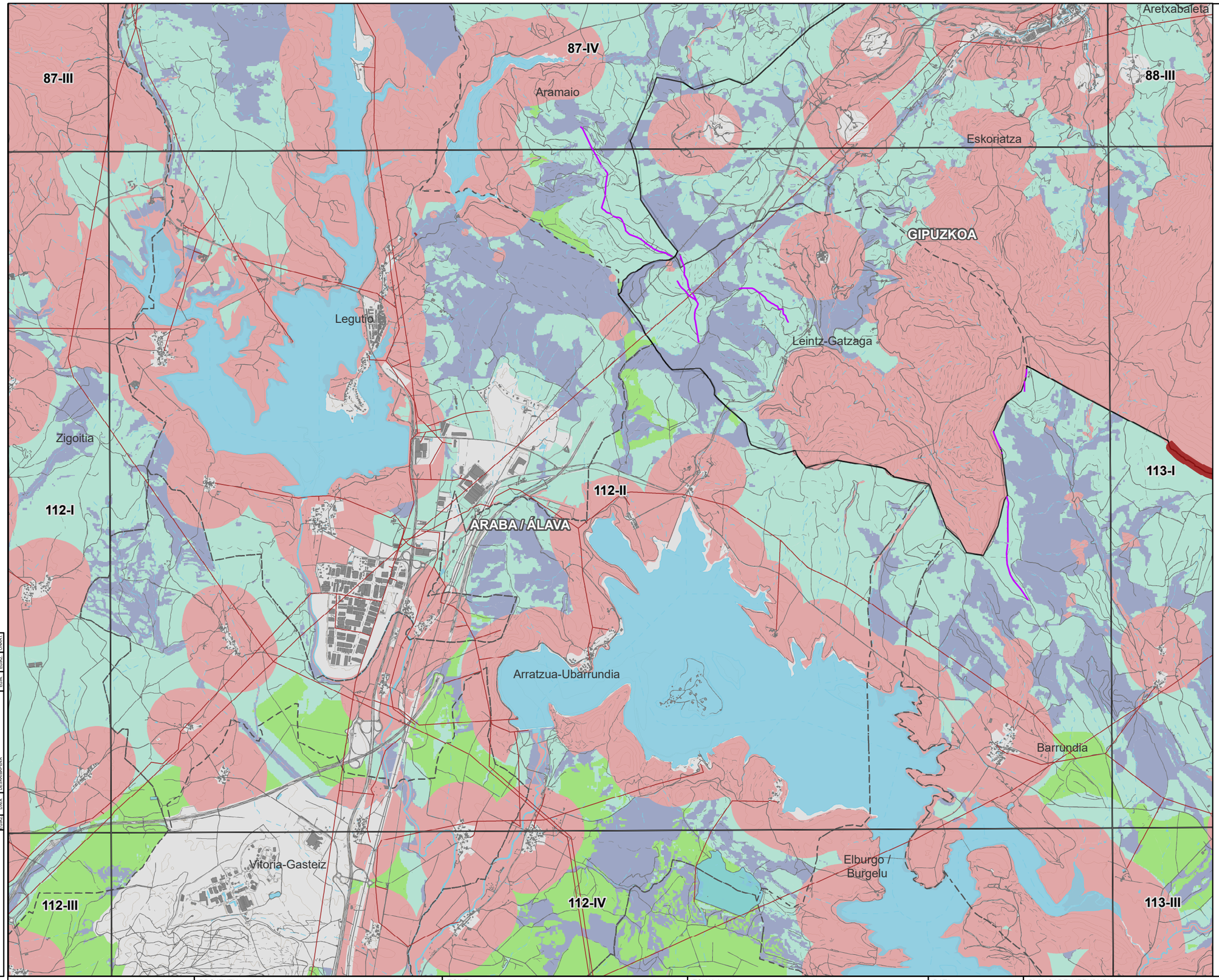

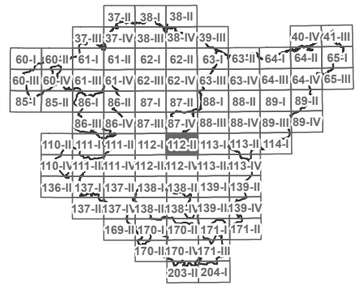

N
W E
S

LEGENDA

- HAUTATUTAKO KOKAPEN-EREMUAK
- ESKLUSIOGUNEAK

EGOKITASUNA

- ALTUA
- ERTAINA
- BAXUA
- OSO BAXUA

OINARRI KARTOGRAFIKOA

- EGUNGO PARKE EOLIKOAK
- AZPIESTAZIO ELEKTRIKOA
- AZPIEGITURA ELEKTRIKOA
- UDALERRIEN ARTEKO MUGAK

KODEA:
PLANOA: ATARIKO PLANOA / PROIEKTUAREN PLANOA / ERAIKUNTZARAKO PLANOA

EGIAZ	DATA	DESKRIBAPENA	EGIN	EGIAZ	ONART

EUSKO JAURLARITZA GOBIERNO VASCO
EKONOMIAREN GARAPEN, JASANGARRITASUN ETA INGURUMEN SAILA
DEPARTAMENTO DE DESARROLLO ECONÓMICO, SOSTENIBILIDAD Y MEDIO AMBIENTE

PROJEKTU
EUSKADIKO ENERGIA BERRIZTAGARRIEN LURRALDEAREN PLAN SEKTORIALA EGITEKO ETA IZAPIDETZEKO LAGUNTZA TEKNIKOA.
ESPEDIENTE-ZENBAKIA: DESMA/010SV/2022
Kodea: P1744A

EGILEA
saitec engineering
aytasa abogados y técnicos asociados S.L.

ESKALA
1:50.620
500 0 500 1.000 1.500 m
Zenbakizkoa | Grafikoa | Original UNE A-3

DATA
APIRILA 2023

PLANOAREN IZENBURUA
Izenburua: LURRALDE ANTOLAMENDU-PLANOAK
ENERGIA EOLIKOAREN ZONIFIKAZIOA
ENERGIA EOLIKOAREN BATERAKO ZONIFIKAZIOAREN XEHETASUNA

PLANOAREN IZENA

PLANO-ZNB	ORRI-ZNB
1.2.4	58

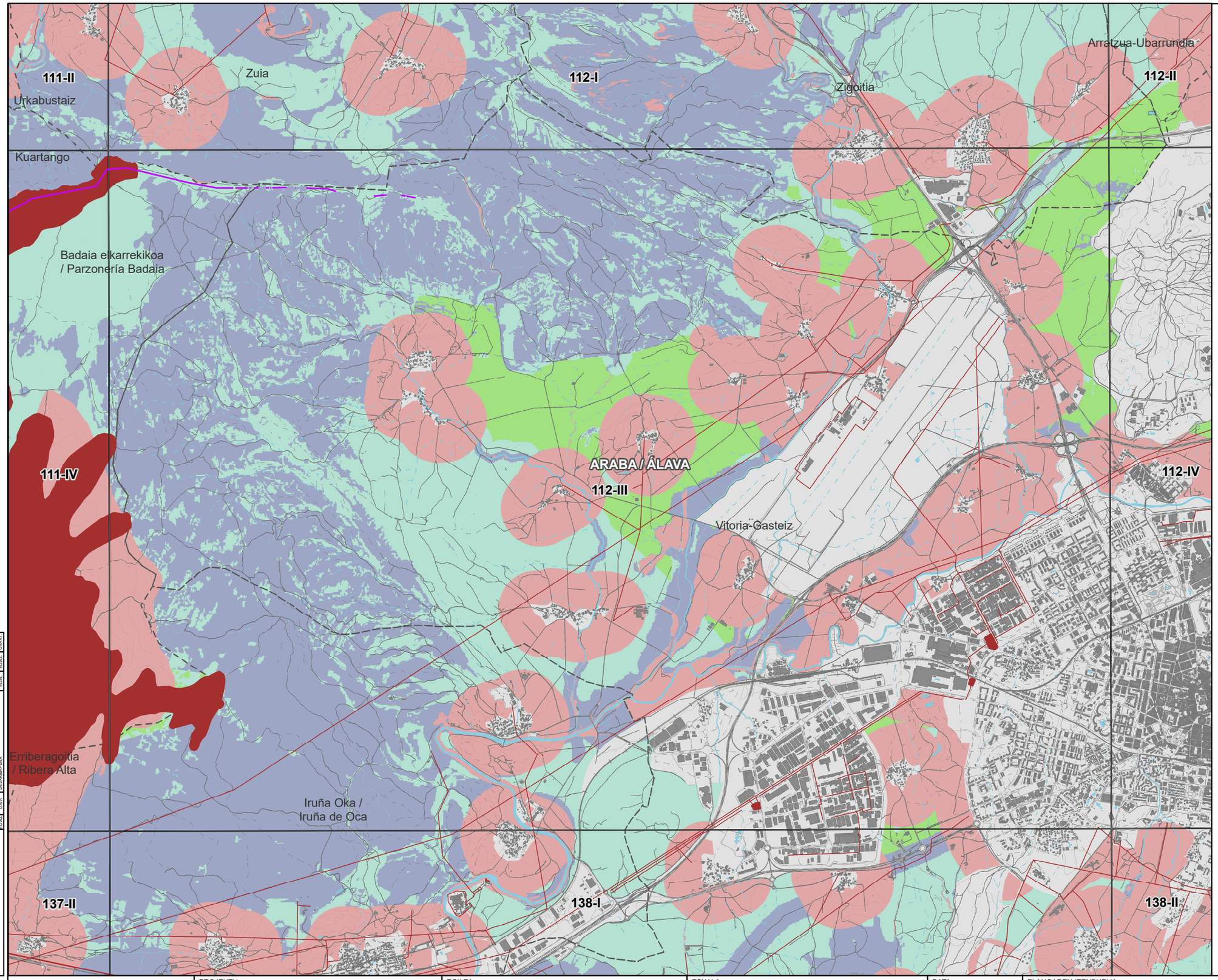

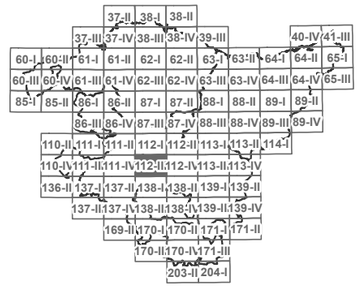

N
W E
S

LEGENDA

- HAUTATUTAKO KOKAPEN-EREMUAK
- ESKLUSIOGUNEAK

EGOKITASUNA

- ALTUA
- ERTAINA
- BAXUA
- OSO BAXUA

OINARRI KARTOGRAFIKOA

- EGUNGO PARKE EOLIKOAK
- AZPIESTAZIO ELEKTRIKOA
- AZPIEGITURA ELEKTRIKOA
- UDALERRIEN ARTEKO MUGAK

EGIAZ	DATA	DESKRIBAPENA	EGIN	EGIAZ	ONART

KODEA:
PLANOA: ATARIKO PLANOA / PROIEKTUAREN PLANOA / ERAIKUNTZARAKO PLANOA

EUSKO JAURLARITZA — GOBIERNO VASCO
EKONOMIAREN GARAPEN, JASANGARRITASUN ETA INGURUMEN SAILA — DEPARTAMENTO DE DESARROLLO ECONÓMICO, SOSTENIBILIDAD Y MEDIO AMBIENTE

PROJEKTU
EUSKADIKO ENERGIA BERRIZTAGARRIEN LURRALDEAREN PLAN SEKTORIALA EGITEKO ETA IZAPIDETZEKO LAGUNTZA TEKNIKOA.
ESPEDIENTE-ZENBAKIA: DESMA/010SV/2022
Kodea: P1744A

EGILEA
saitec engineering — aytasa abogados y técnicos asociados S.L.

ESKALA
1:50.620 — 500 0 500 1.000 1.500 m
Zenbakizkoa — Grafikoa — Original UNE A-3

DATA
APIRILA 2023

PLANOAREN IZENBURUA
Izenburua: LURRALDE ANTOLAMENDU-PLANOAK
ENERGIA EOLIKOAREN ZONIFIKAZIOA
ENERGIA EOLIKOAREN BATERAKO ZONIFIKAZIOAREN XEHETASUNA

PLANOAREN IZENA

PLANO-ZNB	ORRI-ZNB
1.2.4	59

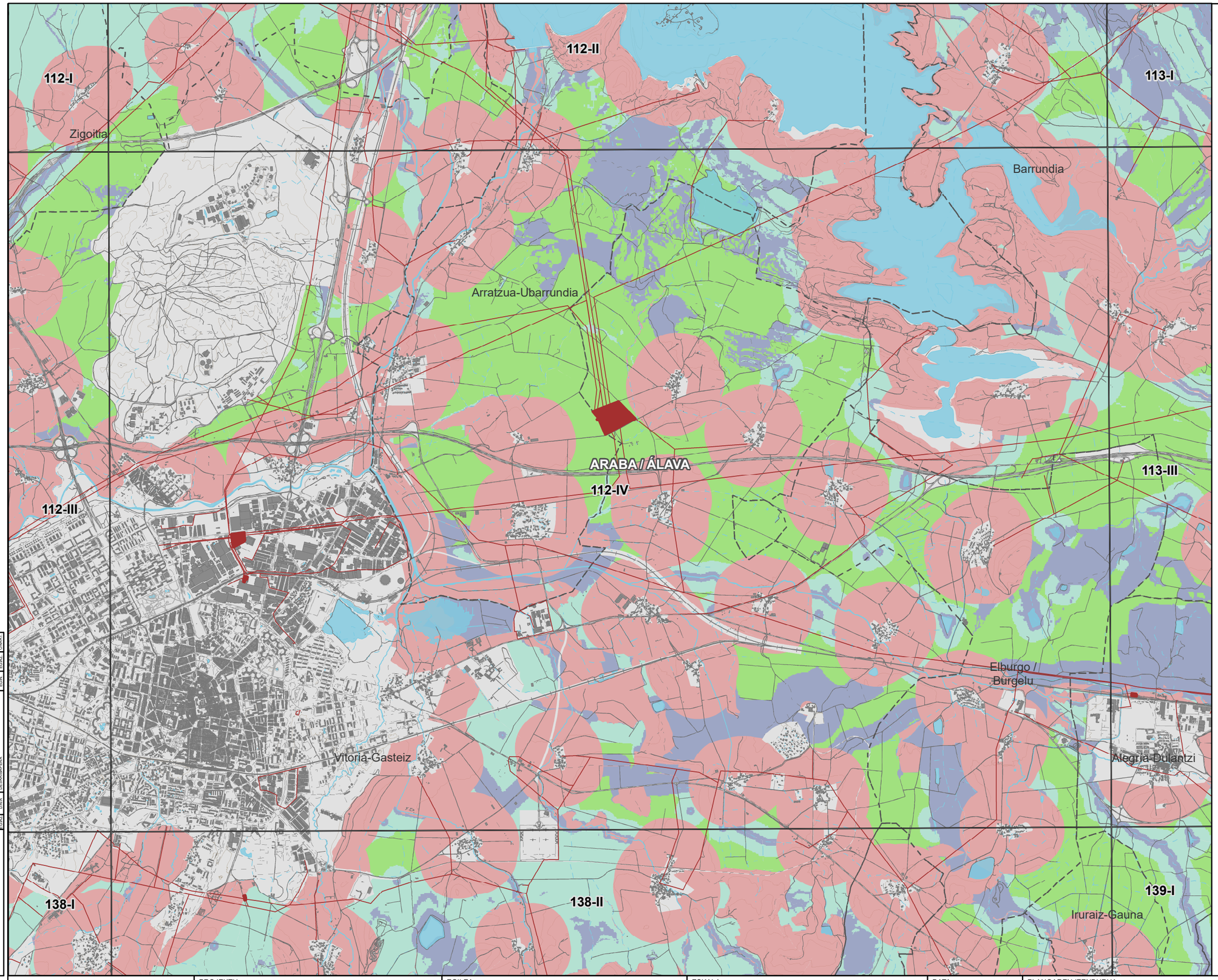

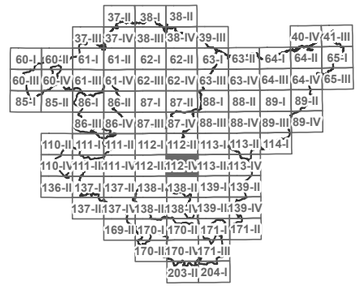

N
W E
S

LEGENDA

HAUTATUTAKO KOKAPEN-EREMUAK

ESKLUSIOGUNEAK

EGOKITASUNA

ALTUA

ERTAINA

BAXUA

OSO BAXUA

OINARRI KARTOGRAFIKOA

EGUNGO PARKE EOLIKOAK

AZPIESTAZIO ELEKTRIKOA

AZPIEGITURA ELEKTRIKOA

UDALERRIEN ARTEKO MUGAK

KODEA:

PLANOA:
- ATARIKO PLANOA
- PROIEKTUAREN PLANOA
- ERAIKUNTZARAKO PLANOA

EGIAZ	DATA	DESKRIBAPENA	EGIN	EGIAZ	ONART

EUSKO JAURLARITZA GOBIERNO VASCO
EKONOMIAREN GARAPEN, JASANGARRITASUN ETA INGURUMEN SAILA
DEPARTAMENTO DE DESARROLLO ECONÓMICO, SOSTENIBILIDAD Y MEDIO AMBIENTE

PROJEKTU
EUSKADIKO ENERGIA BERRIZTAGARRIEN LURRALDEAREN PLAN SEKTORIALA EGITEKO ETA IZAPIDETZEKO LAGUNTZA TEKNIKOA.
ESPEDIENTE-ZENBAKIA: DESMA/010SV/2022
Kodea: P1744A

EGILEA
saitec engineering
aytasa abogados y técnicos asociados S.L.

ESKALA
1:50.690
Zenbakizkoa
500 0 500 1.000 1.500 m
Grafikoa
Original UNE A-3

DATA
APIRILA 2023

PLANOAREN IZENBURUA
Izenburua: LURRALDE ANTOLAMENDU-PLANOAK
ENERGIA EOLIKOAREN ZONIFIKAZIOA
ENERGIA EOLIKOAREN BATERAKO ZONIFIKAZIOAREN XEHETASUNA

PLANOAREN IZENA

PLANO-ZNB	ORRI-ZNB
1.2.4	60

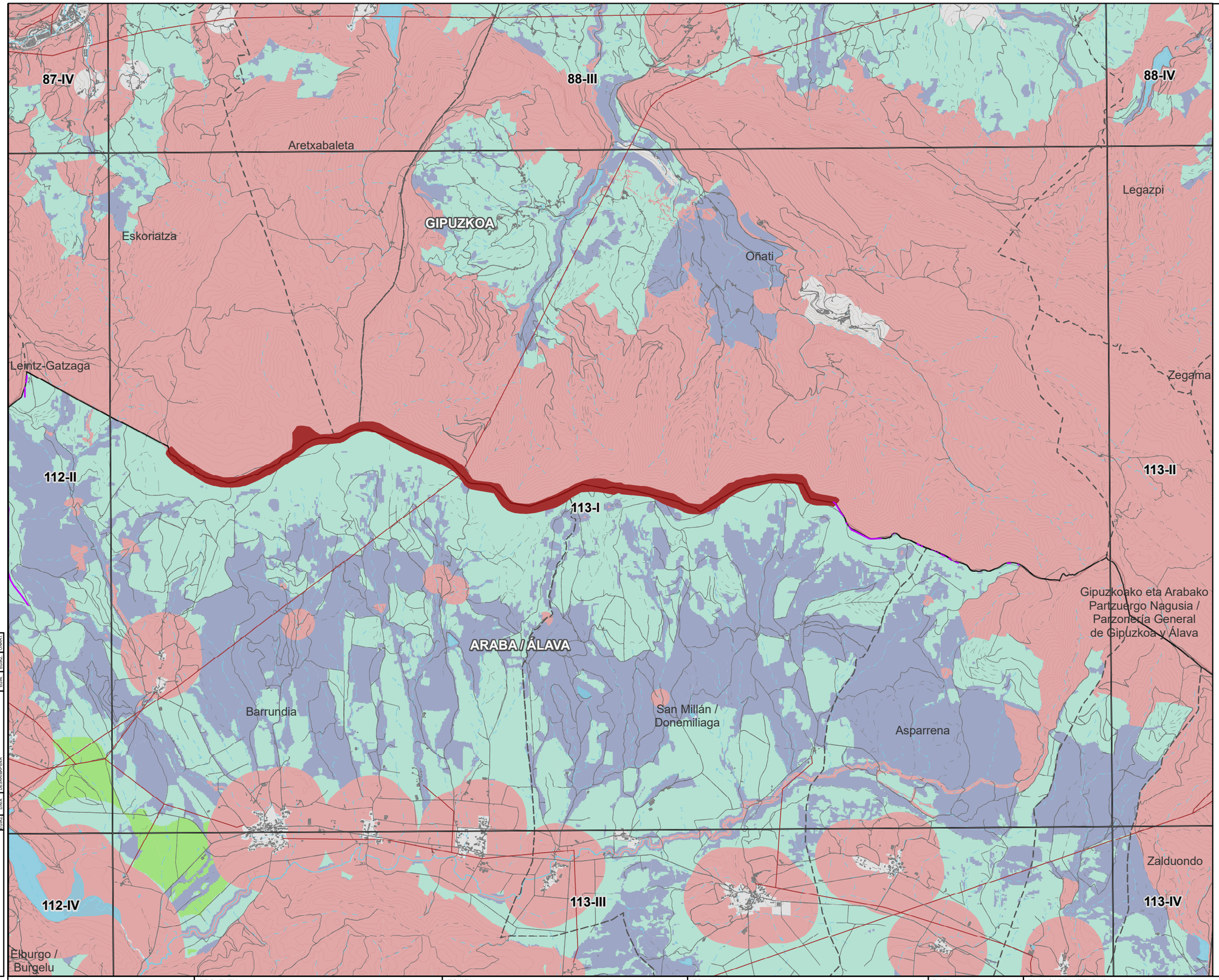

LEGENDA

- HAUTATUTAKO KOKAPEN-EREMUAK
- ESKLUSIOGUNEAK

EGOKITASUNA

- ALTUA
- ERTAINA
- BAXUA
- OSO BAXUA

OINARRI KARTOGRAFIKOA

- EGUNGO PARKE EOLIKOAK
- AZPIESTAZIO ELEKTRIKOA
- AZPIEGITURA ELEKTRIKOA
- UDALERRIEN ARTEKO MUGAK

KODEA:	EGIAZ	DATA	DESKRIBAPENA	EGIN	EGIAZ	ONART
PLANOA: ATARIKO PLANOA / PROIEKTUAREN PLANOA / ERAIKUNTZARAKO PLANOA						

EUSKO JAURLARITZA — GOBIERNO VASCO
EKONOMIAREN GARAPEN, JASANGARRITASUN ETA INGURUMEN SAILA — DEPARTAMENTO DE DESARROLLO ECONÓMICO, SOSTENIBILIDAD Y MEDIO AMBIENTE

PROJEKTU
EUSKADIKO ENERGIA BERRIZTAGARRIEN LURRALDEAREN PLAN SEKTORIALA EGITEKO ETA IZAPIDETZEKO LAGUNTZA TEKNIKOA.
ESPEDIENTE-ZENBAKIA: DESMA/010SV/2022
Kodea: P1744A

EGILEA
saitec engineering — aytasa abogados y técnicos asociados S.L.

ESKALA
1:50.690 — 500 0 500 1.000 1.500 m
Zenbakizkoa — Grafikoa — Original UNE A-3

DATA
APIRILA 2023

PLANOAREN IZENBURUA
Izenburua: LURRALDE ANTOLAMENDU-PLANOAK
ENERGIA EOLIKOAREN ZONIFIKAZIOA
ENERGIA EOLIKOAREN BATERAKO ZONIFIKAZIOAREN XEHETASUNA

PLANOAREN IZENA

PLANO-ZNB	ORRI-ZNB
1.2.4	61

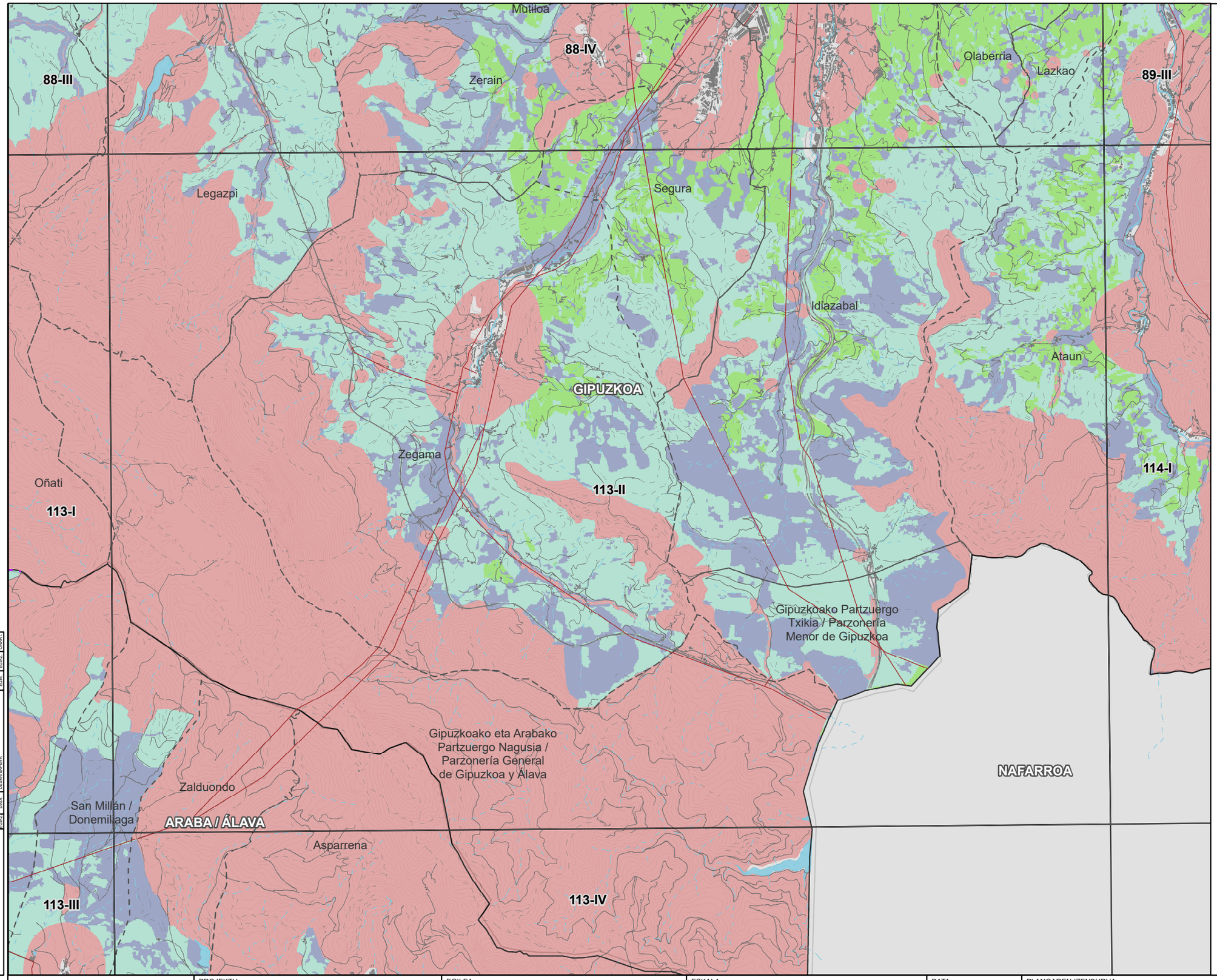

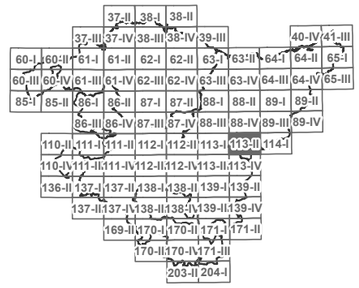

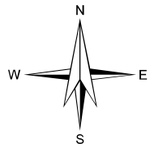

LEGENDA

- HAUTATUTAKO KOKAPEN-EREMUAK
- ESKLUSIOGUNEAK

EGOKITASUNA

- ALTUA
- ERTAINA
- BAXUA
- OSO BAXUA

OINARRI KARTOGRAFIKOA

- EGUNGO PARKE EOLIKOAK
- AZPIESTAZIO ELEKTRIKOA
- AZPIEGITURA ELEKTRIKOA
- UDALERRIEN ARTEKO MUGAK

KODEA:
PLANOA: ■ ATARIKO PLANOA ◘ PROIEKTUAREN PLANOA ◘ ERAIKUNTZARAKO PLANOA

ONART.	EGOKI.	GRA.	DESKRIBAPENA

EUSKO JAURLARITZA GOBIERNO VASCO
EKONOMIAREN GARAPEN, JASANGARRITASUN ETA INGURUMEN SAILA
DEPARTAMENTO DE DESARROLLO ECONÓMICO, SOSTENIBILIDAD Y MEDIO AMBIENTE

PROJEKTU
EUSKADIKO ENERGIA BERRIZTAGARRIEN LURRALDEAREN PLAN SEKTORIALA EGITEKO ETA IZAPIDETZEKO LAGUNTZA TEKNIKOA.
ESPEDIENTE-ZENBAKIA: DESMA/010SV/2022
Kodea: P1744A

EGILEA
saitec engineering
aytasa abogados y técnicos asociados S.L.

ESKALA
1:50.760
Zenbakizkoa
500 0 500 1.000 1.500 m
Grafikoa Original UNE A-3

DATA
APIRILA 2023

PLANOAREN IZENBURUA
Izenburua: LURRALDE ANTOLAMENDU-PLANOAK
ENERGIA EOLIKOAREN ZONIFIKAZIOA
ENERGIA EOLIKOAREN BATERAKO ZONIFIKAZIOAREN XEHETASUNA

PLANOAREN IZENA

PLANO-ZNB	ORRI-ZNB
1.2.4	62

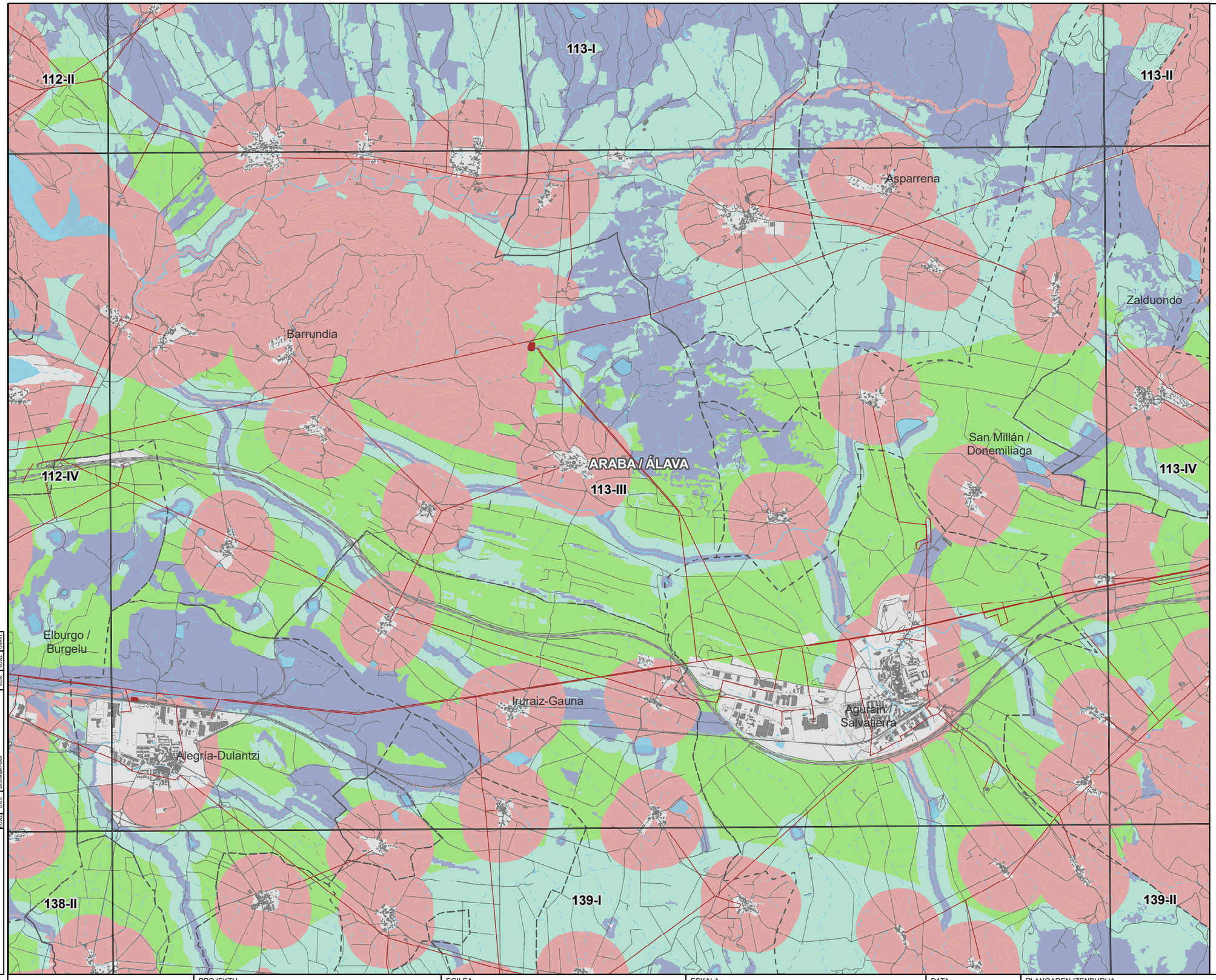

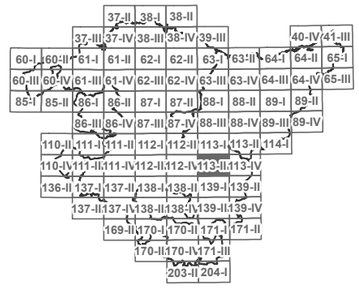

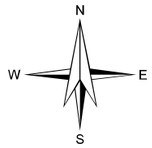

LEGENDA

- HAUTATUTAKO KOKAPEN-EREMUAK
- ESKLUSIOGUNEAK

EGOKITASUNA

- ALTUA
- ERTAINA
- BAXUA
- OSO BAXUA

OINARRI KARTOGRAFIKOA

- EGUNGO PARKE EOLIKOAK
- AZPIESTAZIO ELEKTRIKOA
- AZPIEGITURA ELEKTRIKOA
- UDALERRIEN ARTEKO MUGAK

KODEA:
PLANOA: ATARIKO PLANOA / PROIEKTUAREN PLANOA / ERAIKUNTZARAKO PLANOA

EGIAZ	DATA	DESKRIBAPENA	EGIN	EGIAZ	ONART

EUSKO JAURLARITZA — GOBIERNO VASCO
EKONOMIAREN GARAPEN, JASANGARRITASUN ETA INGURUMEN SAILA
DEPARTAMENTO DE DESARROLLO ECONÓMICO, SOSTENIBILIDAD Y MEDIO AMBIENTE

PROJEKTU
EUSKADIKO ENERGIA BERRIZTAGARRIEN LURRALDEAREN PLAN SEKTORIALA EGITEKO ETA IZAPIDETZEKO LAGUNTZA TEKNIKOA.
ESPEDIENTE-ZENBAKIA: DESMA/010SV/2022
Kodea: P1744A

EGILEA
saitec engineering
aytasa abogados y técnicos asociados S.L.

ESKALA
1:50.760
Zenbakizkoa
500 0 500 1.000 1.500 m
Grafikoa
Original UNE A-3

DATA
APIRILA 2023

PLANOAREN IZENBURUA
Izenburua: LURRALDE ANTOLAMENDU-PLANOAK
ENERGIA EOLIKOAREN ZONIFIKAZIOA
ENERGIA EOLIKOAREN BATERAKO ZONIFIKAZIOAREN XEHETASUNA

PLANOAREN IZENA

PLANO-ZNB	ORRI-ZNB
1.2.4	63

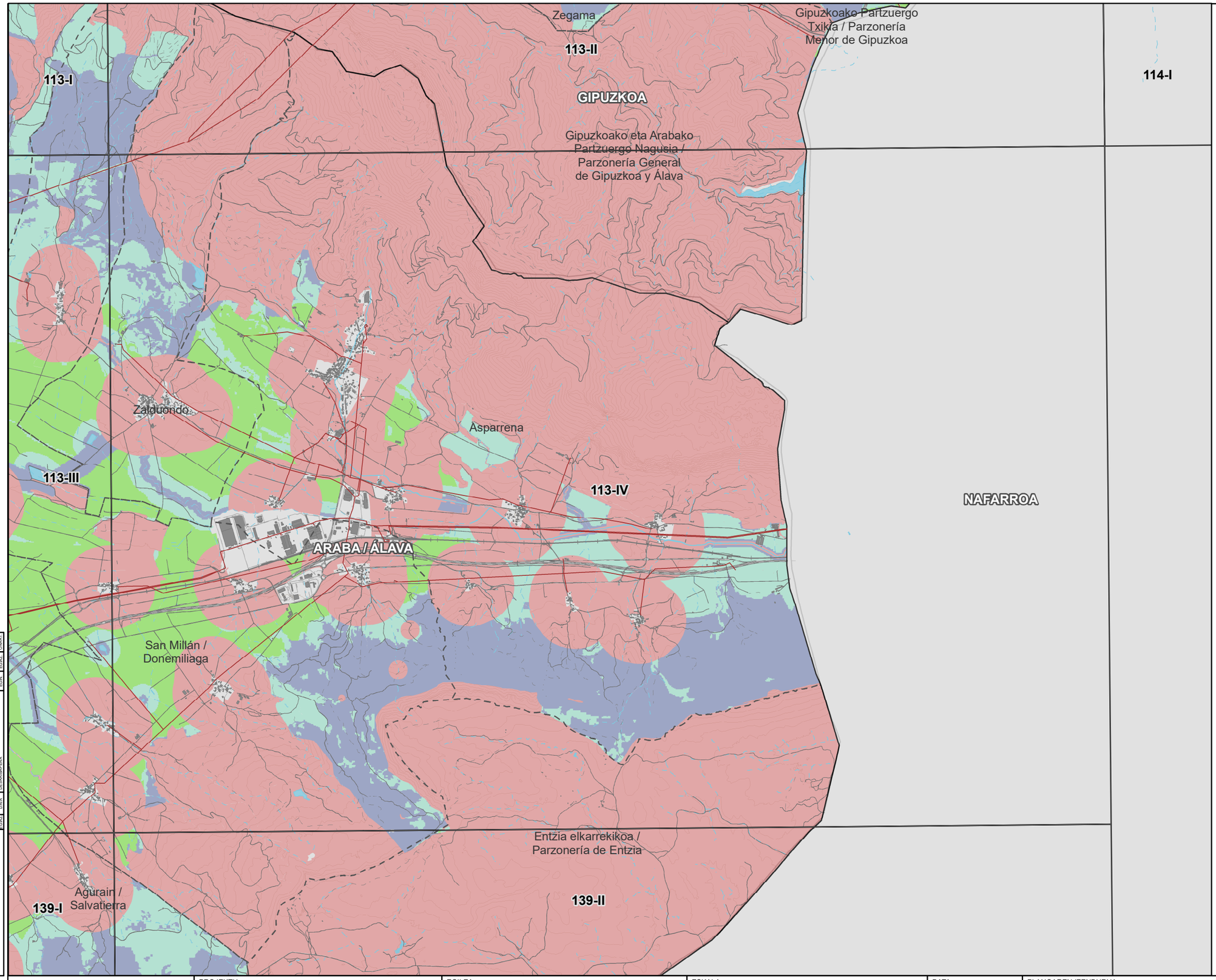

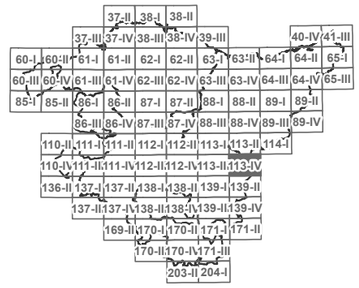

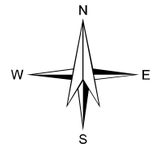

LEGENDA

- HAUTATUTAKO KOKAPEN-EREMUAK
- ESKLUSIOGUNEAK

EGOKITASUNA

- ALTUA
- ERTAINA
- BAXUA
- OSO BAXUA

OINARRI KARTOGRAFIKOA

- EGUNGO PARKE EOLIKOAK
- AZPIESTAZIO ELEKTRIKOA
- AZPIEGITURA ELEKTRIKOA
- UDALERRIEN ARTEKO MUGAK

KODEA:

PLANOA:
- ■ ATARIKO PLANOA
- □ PROIEKTUAREN PLANOA
- □ ERAIKUNTZARAKO PLANOA

ONART.	EGIN.	EGIAZ.	DATA	DESKRIBAPENA

EUSKO JAURLARITZA GOBIERNO VASCO
EKONOMIAREN GARAPEN, JASANGARRITASUN ETA INGURUMEN SAILA
DEPARTAMENTO DE DESARROLLO ECONÓMICO, SOSTENIBILIDAD Y MEDIO AMBIENTE

PROJEKTU
EUSKADIKO ENERGIA BERRIZTAGARRIEN LURRALDEAREN PLAN SEKTORIALA EGITEKO ETA IZAPIDETZEKO LAGUNTZA TEKNIKOA.
ESPEDIENTE-ZENBAKIA: DESMA/010SV/2022
Kodea: P1744A

EGILEA
saitec engineering
aytasa abogados y técnicos asociados S.L.

ESKALA
1:50.830
Zenbakizkoa
500 0 500 1.000 1.500 m
Grafikoa Original UNE A-3

DATA
APIRILA 2023

PLANOAREN IZENBURUA
Izenburua: LURRALDE ANTOLAMENDU-PLANOAK
ENERGIA EOLIKOAREN ZONIFIKAZIOA
ENERGIA EOLIKOAREN BATERAKO ZONIFIKAZIOAREN XEHETASUNA

PLANOAREN IZENA

PLANO-ZNB	ORRI-ZNB
1.2.4	64

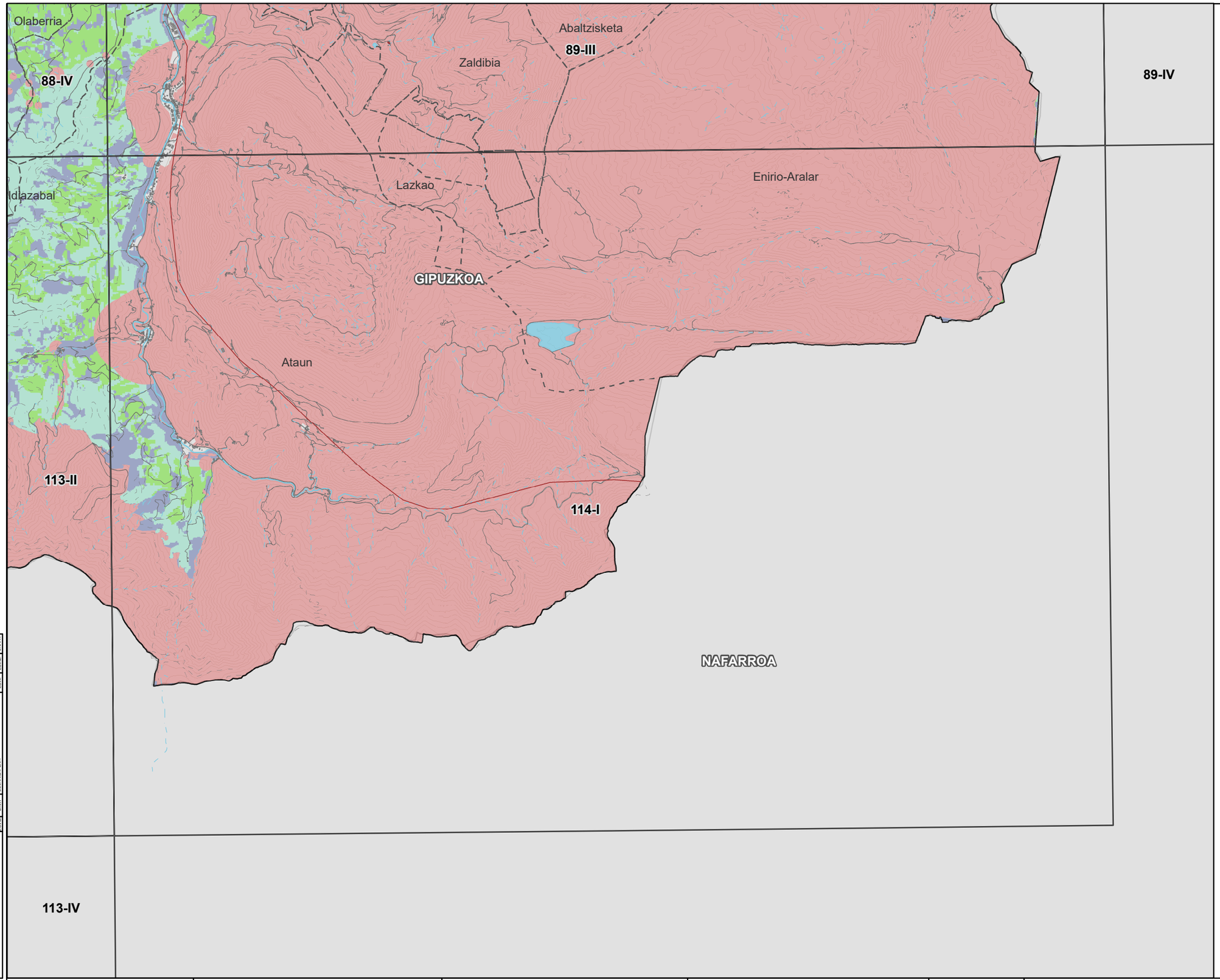

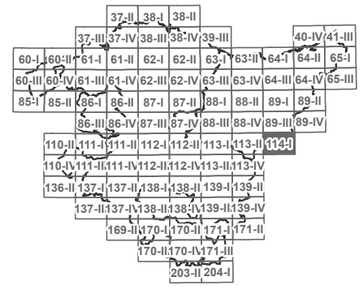

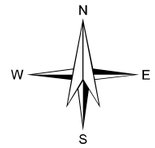

LEGENDA

- HAUTATUTAKO KOKAPEN-EREMUAK
- ESKLUSIOGUNEAK

EGOKITASUNA

- ALTUA
- ERTAINA
- BAXUA
- OSO BAXUA

OINARRI KARTOGRAFIKOA

- EGUNGO PARKE EOLIKOAK
- AZPIESTAZIO ELEKTRIKOA
- AZPIEGITURA ELEKTRIKOA
- UDALERRIEN ARTEKO MUGAK

KODEA:

PLANOA:
- ATARIKO PLANOA
- PROIEKTUAREN PLANOA
- ERAIKUNTZARAKO PLANOA

EGIAZ	DATA	DESKRIBAPENA	EGIN	EGIAZ	ONART

EUSKO JAURLARITZA GOBIERNO VASCO
EKONOMIAREN GARAPEN, JASANGARRITASUN ETA INGURUMEN SAILA
DEPARTAMENTO DE DESARROLLO ECONÓMICO, SOSTENIBILIDAD Y MEDIO AMBIENTE

PROJEKTU
EUSKADIKO ENERGIA BERRIZTAGARRIEN LURRALDEAREN PLAN SEKTORIALA EGITEKO ETA IZAPIDETZEKO LAGUNTZA TEKNIKOA.
ESPEDIENTE-ZENBAKIA: DESMA/010SV/2022
Kodea: P1744A

EGILEA
saitec engineering
aytasa abogados y técnicos asociados S.L.

ESKALA
1:50.830
Zenbakizkoa
500 0 500 1.000 1.500 m
Grafikoa
Original UNE A-3

DATA
APIRILA 2023

PLANOAREN IZENBURUA
Izenburua:
LURRALDE ANTOLAMENDU-PLANOAK
ENERGIA EOLIKOAREN ZONIFIKAZIOA
ENERGIA EOLIKOAREN BATERAKO ZONIFIKAZIOAREN XEHETASUNA

PLANOAREN IZENA

PLANO-ZNB 1.2.4
ORRI-ZNB 65



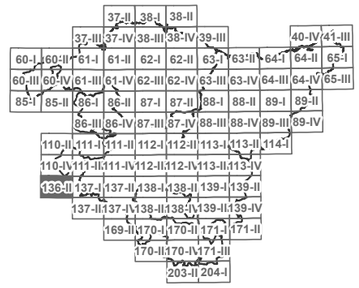

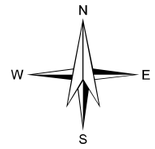

LEGENDA

- HAUTATUTAKO KOKAPEN-EREMUAK
- ESKLUSIOGUNEAK

EGOKITASUNA

- ALTUA
- ERTAINA
- BAXUA
- OSO BAXUA

OINARRI KARTOGRAFIKOA

- EGUNGO PARKE EOLIKOAK
- AZPIESTAZIO ELEKTRIKOA
- AZPIEGITURA ELEKTRIKOA
- UDALERRIEN ARTEKO MUGAK

KODEA:

PLANOA:
- ATARIKO PLANOA
- PROIEKTUAREN PLANOA
- ERAIKUNTZARAKO PLANOA

EGIAZ	DATA	DESKRIBAPENA	EGIN	EGIAZ	ONART

EUSKO JAURLARITZA — GOBIERNO VASCO
EKONOMIAREN GARAPEN, JASANGARRITASUN ETA INGURUMEN SAILA
DEPARTAMENTO DE DESARROLLO ECONÓMICO, SOSTENIBILIDAD Y MEDIO AMBIENTE

PROJEKTU
EUSKADIKO ENERGIA BERRIZTAGARRIEN LURRALDEAREN PLAN SEKTORIALA EGITEKO ETA IZAPIDETZEKO LAGUNTZA TEKNIKOA.
ESPEDIENTE-ZENBAKIA: DESMA/010SV/2022
Kodea: P1744A

EGILEA
saitec engineering
aytasa abogados y técnicos asociados S.L.

ESKALA
1:50.710
Zenbakizkoa
500 0 500 1.000 1.500 m
Grafikoa
Original UNE A-3

DATA
APIRILA 2023

PLANOAREN IZENBURUA
Izenburua: LURRALDE ANTOLAMENDU-PLANOAK
ENERGIA EOLIKOAREN ZONIFIKAZIOA
ENERGIA EOLIKOAREN BATERAKO ZONIFIKAZIOAREN XEHETASUNA

PLANOAREN IZENA

PLANO-ZNB	ORRI-ZNB
1.2.4	66

110-IV

111-III

111-IV

136-II

137-I

137-II

137-III

137-IV

ARABA / ÁLAVA

Valdegovía / Gaubea

Añana

Erriberagoitia / Ribera Alta

Lantarón

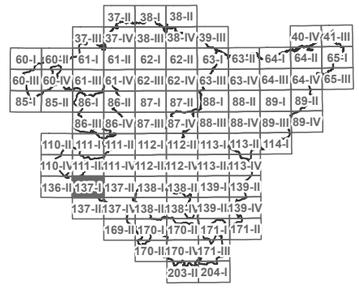

N
W E
S

LEGENDA

- HAUTATUTAKO KOKAPEN-EREMUAK
- ESKLUSIOGUNEAK

EGOKITASUNA

- ALTUA
- ERTAINA
- BAXUA
- OSO BAXUA

OINARRI KARTOGRAFIKOA

- EGUNGO PARKE EOLIKOAK
- AZPIESTAZIO ELEKTRIKOA
- AZPIEGITURA ELEKTRIKOA
- UDALERRIEN ARTEKO MUGAK

KODEA:

PLANOA:

- ■ ATARIKO PLANOA
- □ PROIEKTUAREN PLANOA
- □ ERAIKUNTZARAKO PLANOA

EGILEA: saitec engineering, aytasa abogados y técnicos asociados S.L.

EUSKO JAURLARITZA GOBIERNO VASCO
EKONOMIAREN GARAPEN, JASANGARRITASUN ETA INGURUMEN SAILA
DEPARTAMENTO DE DESARROLLO ECONÓMICO, SOSTENIBILIDAD Y MEDIO AMBIENTE

PROJEKTU: EUSKADIKO ENERGIA BERRIZTAGARRIEN LURRALDEAREN PLAN SEKTORIALA EGITEKO ETA IZAPIDETZEKO LAGUNTZA TEKNIKOA. ESPEDIENTE-ZENBAKIA: DESMA/010SV/2022

Kodea: P1744A

ESKALA: 1:50.640 (Zenbakizkoa) — 500 0 500 1.000 1.500 m (Grafikoa) — Original UNE A-3

DATA: APIRILA 2023

PLANOAREN IZENBURUA

Izenburua: LURRALDE ANTOLAMENDU-PLANOAK
ENERGIA EOLIKOAREN ZONIFIKAZIOA
ENERGIA EOLIKOAREN BATERAKO ZONIFIKAZIOAREN XEHETASUNA

PLANOAREN IZENA

PLANO-ZNB: 1.2.4

ORRI-ZNB: 67

111-III
111-IV
112-III
137-I
137-II
137-III
137-IV
138-I
138-III
Badaia elkarrekikoa / Parzonería Badaia
Kuartango
Valdegovía / Gaubea
Añana
Iruña Oka / Iruña de Oca
ARABA / ÁLAVA
Erriberagoitia / Ribera Alta
Lantarón
Ribera Baja / Erribera Beitia
Armiñón

37-II 38-I 38-II
37-III 37-IV 38-III 38-IV 39-III 40-IV 41-III
60-I 60-II 61-I 61-II 62-I 62-II 63-I 63-II 64-I 64-II 65-I
60-III 60-IV 61-III 61-IV 62-III 62-IV 63-III 63-IV 64-III 64-IV 65-III
85-I 85-II 86-I 86-II 87-I 87-II 88-I 88-II 89-I 89-II
86-III 86-IV 87-III 87-IV 88-III 88-IV 89-III 89-IV
110-II 111-I 111-II 112-I 112-II 113-I 113-II 114-I
110-IV 111-III 111-IV 112-III 112-IV 113-III 113-IV
136-II 137-I 137-II 138-I 138-II 139-I 139-II
137-III 137-IV 138-III 138-IV 139-III 139-IV
169-II 170-I 170-II 171-I 171-II
170-III 170-IV 171-III
203-II 204-I

N
W
E
S

LEGENDA

HAUTATUTAKO KOKAPEN-EREMUAK

ESKLUSIOGUNEAK

EGOKITASUNA

ALTUA

ERTAINA

BAXUA

OSO BAXUA

OINARRI KARTOGRAFIKOA

EGUNGO PARKE EOLIKOAK

AZPIESTAZIO ELEKTRIKOA

AZPIEGITURA ELEKTRIKOA

UDALERRIEN ARTEKO MUGAK

KODEA:
PLANOA: ATARIKO PLANOA / PROIEKTUAREN PLANOA / ERAIKUNTZARAKO PLANOA

EGOERA	DATA	DESKRIBAPENA	GRA.	EGOERA	DATA

EUSKO JAURLARITZA GOBIERNO VASCO
EKONOMIAREN GARAPEN, JASANGARRITASUN ETA INGURUMEN SAILA
DEPARTAMENTO DE DESARROLLO ECONÓMICO, SOSTENIBILIDAD Y MEDIO AMBIENTE

PROJEKTU
EUSKADIKO ENERGIA BERRIZTAGARRIEN LURRALDEAREN PLAN SEKTORIALA EGITEKO ETA IZAPIDETZEKO LAGUNTZA TEKNIKOA.
ESPEDIENTE-ZENBAKIA: DESMA/010SV/2022
Kodea: P1744A

EGILEA
saitec engineering
aytasa abogados y técnicos asociados S.L.

ESKALA
1:50.630
Zenbakizkoa
500 0 500 1.000 1.500 m
Grafikoa Original UNE A-3

DATA
APIRILA 2023

PLANOAREN IZENBURUA
Izenburua:
LURRALDE ANTOLAMENDU-PLANOAK
ENERGIA EOLIKOAREN ZONIFIKAZIOA
ENERGIA EOLIKOAREN BATERAKO ZONIFIKAZIOAREN XEHETASUNA

PLANOAREN IZENA

PLANO-ZNB	ORRI-ZNB
1.2.4	68

136-II

137-I

Valdegovía / Gaubea

Erriberagoitia / Ribera Alta

137-II

Lantarón

ARABA / ÁLAVA

137-III

137-IV

169-II

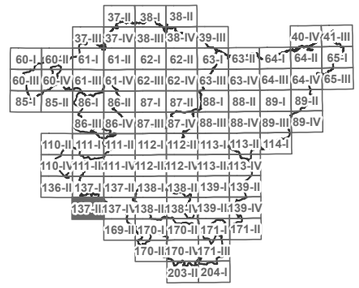

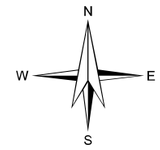

LEGENDA

HAUTATUTAKO KOKAPEN-EREMUAK

ESKLUSIOGUNEAK

EGOKITASUNA

ALTUA

ERTAINA

BAXUA

OSO BAXUA

OINARRI KARTOGRAFIKOA

EGUNGO PARKE EOLIKOAK

AZPIESTAZIO ELEKTRIKOA

AZPIEGITURA ELEKTRIKOA

UDALERRIEN ARTEKO MUGAK

KODEA:

PLANOA:
- ■ ATARIKO PLANOA
- □ PROIEKTUAREN PLANOA
- □ ERAIKUNTZARAKO PLANOA

EGOERA	DATA	DESKRIBAPENA
EGOA1		
EGOA2		

EUSKO JAURLARITZA GOBIERNO VASCO
EKONOMIAREN GARAPEN, JASANGARRITASUN ETA INGURUMEN SAILA
DEPARTAMENTO DE DESARROLLO ECONÓMICO, SOSTENIBILIDAD Y MEDIO AMBIENTE

PROJEKTU
EUSKADIKO ENERGIA BERRIZTAGARRIEN LURRALDEAREN PLAN SEKTORIALA EGITEKO ETA IZAPIDETZEKO LAGUNTZA TEKNIKOA.
ESPEDIENTE-ZENBAKIA: DESMA/010SV/2022
Kodea: P1744A

EGILEA
saitec engineering
aytasa abogados y técnicos asociados S.L.

ESKALA
1:50.710
Zenbakizkoa
500 0 500 1.000 1.500 m
Grafikoa Original UNE A-3

DATA
APIRILA 2023

PLANOAREN IZENBURUA
Izenburua: LURRALDE ANTOLAMENDU-PLANOAK
ENERGIA EOLIKOAREN ZONIFIKAZIOA
ENERGIA EOLIKOAREN BATERAKO ZONIFIKAZIOAREN XEHETASUNA

PLANOAREN IZENA

PLANO-ZNB	ORRI-ZNB
1.2.4	69

137-I

137-II

138-I

137-III

137-IV

138-III

169-II

170-I

Erriberagoitia / Ribera Alta

Lantaron

Ribera Baja / Erribera Beitia

ARABA / ÁLAVA

Armiñon

Berantevilla

Zambrana

37-II 38-I 38-II
37-III 37-IV 38-III 38-IV 39-III 40-IV 41-III
60-I 60-II 61-I 61-II 62-I 62-II 63-I 63-II 64-I 64-II 65-I
60-III 60-IV 61-III 61-IV 62-III 62-IV 63-III 63-IV 64-III 64-IV 65-III
85-I 85-II 86-I 86-II 87-I 87-II 88-I 88-II 89-I 89-II
86-III 86-IV 87-III 87-IV 88-III 88-IV 89-III 89-IV
110-II 111-I 111-II 112-I 112-II 113-I 113-II 114-I
110-IV 111-III 111-IV 112-III 112-IV 113-III 113-IV
136-II 137-I 137-II 138-I 138-II 139-I 139-II
137-III 137-IV 138-III 138-IV 139-III 139-IV
169-II 170-I 170-II 171-I 171-II
170-III 170-IV 171-III
203-II 204-I

N
W E
S

LEGENDA

HAUTATUTAKO KOKAPEN-EREMUAK

ESKLUSIOGUNEAK

EGOKITASUNA

ALTUA

ERTAINA

BAXUA

OSO BAXUA

OINARRI KARTOGRAFIKOA

EGUNGO PARKE EOLIKOAK

AZPIESTAZIO ELEKTRIKOA

AZPIEGITURA ELEKTRIKOA

UDALERRIEN ARTEKO MUGAK

KODEA:

PLANOA:

ATARIKO PLANOA

PROIEKTUAREN PLANOA

ERAIKUNTZARAKO PLANOA

EGOKI | EGOKIGABEA | EGOKIEZINA

EUSKO JAURLARITZA GOBIERNO VASCO
EKONOMIAREN GARAPEN, JASANGARRITASUN ETA INGURUMEN SAILA
DEPARTAMENTO DE DESARROLLO ECONÓMICO, SOSTENIBILIDAD Y MEDIO AMBIENTE

PROJEKTU

EUSKADIKO ENERGIA BERRIZTAGARRIEN LURRALDEAREN PLAN SEKTORIALA EGITEKO ETA IZAPIDETZEKO LAGUNTZA TEKNIKOA.
ESPEDIENTE-ZENBAKIA: DESMA/010SV/2022

Kodea: P1744A

EGILEA

saitec engineering aytasa abogados y técnicos asociados S.L.

ESKALA

1:50.700

Zenbakizkoa

500 0 500 1.000 1.500 m

Grafikoa Original UNE A-3

DATA

APIRILA 2023

PLANOAREN IZENBURUA

Izenburua: LURRALDE ANTOLAMENDU-PLANOAK
ENERGIA EOLIKOAREN ZONIFIKAZIOA
ENERGIA EOLIKOAREN BATERAKO ZONIFIKAZIOAREN XEHETASUNA

PLANOAREN IZENA

PLANO-ZNB 1.2.4

ORRI-ZNB 70

Badaia elkarrekikoa
/ Parzonería Badaia

111-IV

112-III

112-IV

ARABA / ÁLAVA

Iruña Oka /
Iruña de Oca

Vitoria-Gasteiz

137-II

138-II

138-I

Erriberagoitia
/ Ribera Alta

Ribera Baja
/ Erribera
Beitia

137-IV

138-III

138-IV

Armiñón

37-II 38-I 38-II
37-III 37-IV 38-III 38-IV 39-III 40-IV 41-III
60-I 60-II 61-I 61-II 62-I 62-II 63-I 63-II 64-I 64-II 65-I
60-III 60-IV 61-III 61-IV 62-III 62-IV 63-III 63-IV 64-III 64-IV 65-III
85-I 85-II 86-I 86-II 87-I 87-II 88-I 88-II 89-I 89-II
86-III 86-IV 87-III 87-IV 88-III 88-IV 89-III 89-IV
110-II 111-I 111-II 112-I 112-II 113-I 113-II 114-I
110-IV 111-III 111-IV 112-III 112-IV 113-III 113-IV
136-II 137-I 137-II 138-I 138-II 139-I 139-II
137-III 137-IV 138-III 138-IV 139-III 139-IV
169-II 170-I 170-II 171-I 171-II
170-III 170-IV 171-III
203-II 204-I

N
W E
S

LEGENDA

HAUTATUTAKO KOKAPEN-EREMUAK

ESKLUSIOGUNEAK

EGOKITASUNA

ALTUA

ERTAINA

BAXUA

OSO BAXUA

OINARRI KARTOGRAFIKOA

EGUNGO PARKE EOLIKOAK

AZPIESTAZIO ELEKTRIKOA

AZPIEGITURA ELEKTRIKOA

UDALERRIEN ARTEKO MUGAK

KODEA:

PLANOA: ATARIKO PLANOA / PROIEKTUAREN PLANOA / ERAIKUNTZARAKO PLANOA

EGOERA: LEHENA | EGUNGO | ESKAINTZA | ESKAINTZA BERRIA | ESKAINTZA BERRIA BERRIA | AZKENA

EUSKO JAURLARITZA GOBIERNO VASCO
EKONOMIAREN GARAPEN, JASANGARRITASUN ETA INGURUMEN SAILA
DEPARTAMENTO DE DESARROLLO ECONÓMICO, SOSTENIBILIDAD Y MEDIO AMBIENTE

PROJEKTU
EUSKADIKO ENERGIA BERRIZTAGARRIEN LURRALDEAREN PLAN SEKTORIALA EGITEKO ETA IZAPIDETZEKO LAGUNTZA TEKNIKOA.
ESPEDIENTE-ZENBAKIA: DESMA/010SV/2022
Kodea: P1744A

EGILEA
saitec engineering
aytasa abogados y técnicos asociados S.L.

ESKALA
1:50.690
Zenbakizkoa
500 0 500 1.000 1.500 m
Grafikoa Original UNE A-3

DATA
APIRILA 2023

PLANOAREN IZENBURUA
Izenburua:
LURRALDE ANTOLAMENDU-PLANOAK
ENERGIA EOLIKOAREN ZONIFIKAZIOA
ENERGIA EOLIKOAREN BATERAKO ZONIFIKAZIOAREN XEHETASUNA

PLANOAREN IZENA

PLANO-ZNB 1.2.4

ORRI-ZNB 71

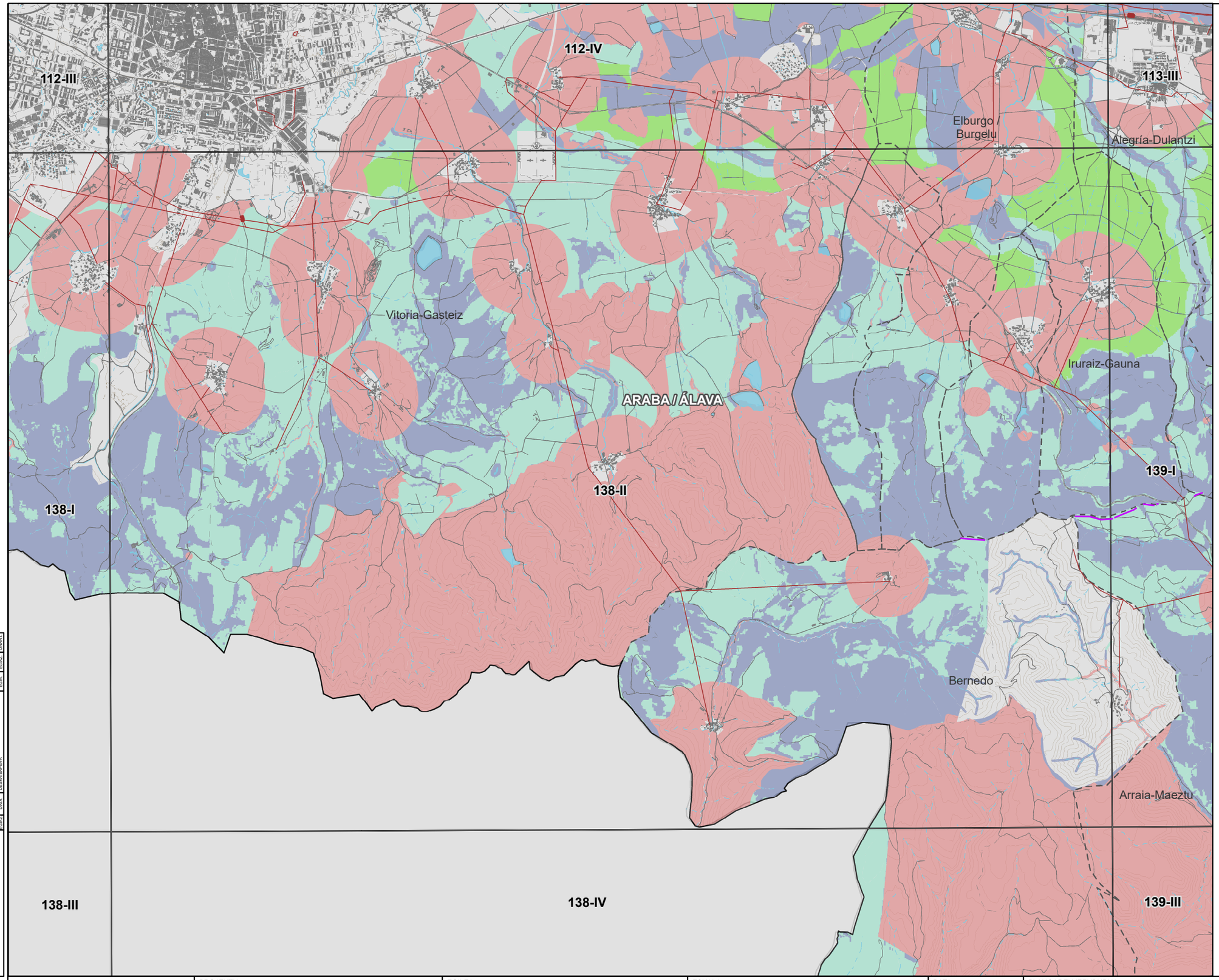

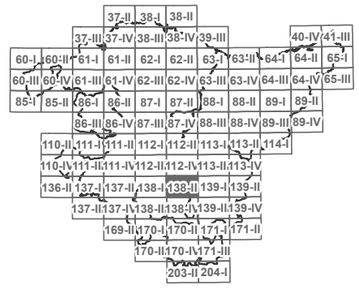

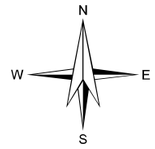

LEGENDA

HAUTATUTAKO KOKAPEN-EREMUAK

ESKLUSIOGUNEAK

EGOKITASUNA

ALTUA

ERTAINA

BAXUA

OSO BAXUA

OINARRI KARTOGRAFIKOA

EGUNGO PARKE EOLIKOAK

AZPIESTAZIO ELEKTRIKOA

AZPIEGITURA ELEKTRIKOA

UDALERRIEN ARTEKO MUGAK

KODEA:

PLANOA: ■ ATARIKO PLANOA ◘ PROIEKTUAREN PLANOA ◘ ERAIKUNTZARAKO PLANOA

EGOERA	DATA	DESKRIBAPENA	EGN	EGIAZ	ONART

EUSKO JAURLARITZA GOBIERNO VASCO
EKONOMIAREN GARAPEN, JASANGARRITASUN ETA INGURUMEN SAILA
DEPARTAMENTO DE DESARROLLO ECONÓMICO, SOSTENIBILIDAD Y MEDIO AMBIENTE

PROJEKTU
EUSKADIKO ENERGIA BERRIZTAGARRIEN LURRALDEAREN PLAN SEKTORIALA EGITEKO ETA IZAPIDETZEKO LAGUNTZA TEKNIKOA.
ESPEDIENTE-ZENBAKIA: DESMA/010SV/2022
Kodea: P1744A

EGILEA
saitec engineering
aytasa abogados y técnicos asociados S.L.

ESKALA
1:50.760
Zenbakizkoa
500 0 500 1.000 1.500 m
Grafikoa Original UNE A-3

DATA
APIRILA 2023

PLANOAREN IZENBURUA
Izenburua:
LURRALDE ANTOLAMENDU-PLANOAK
ENERGIA EOLIKOAREN ZONIFIKAZIOA
ENERGIA EOLIKOAREN BATERAKO ZONIFIKAZIOAREN XEHETASUNA

PLANOAREN IZENA

PLANO-ZNB	ORRI-ZNB
1.2.4	72

137-II
Erriberagoitia / Ribera Alta
138-I
138-II
Ribera Baja / Erribera Beitia
Armiñón
137-IV
138-III
138-IV
Berantevilla
ARABA / ÁLAVA
Zambrana
169-II
170-I
Peñacerrada-Urizaharra
170-II

37-II 38-I 38-II
37-III 37-IV 38-III 38-IV 39-III 40-IV 41-III
60-I 60-II 61-I 61-II 62-I 62-II 63-I 63-II 64-I 64-II 65-I
60-III 60-IV 61-III 61-IV 62-III 62-IV 63-III 63-IV 64-III 64-IV 65-III
85-I 85-II 86-I 86-II 87-I 87-II 88-I 88-II 89-I 89-II
86-III 86-IV 87-III 87-IV 88-III 88-IV 89-III 89-IV
110-II 111-I 111-II 112-I 112-II 113-I 113-II 114-I
110-IV 111-III 111-IV 112-III 112-IV 113-III 113-IV
136-II 137-I 137-II 138-I 138-II 139-I 139-II
137-III 137-IV 138-III 138-IV 139-III 139-IV
169-II 170-I 170-II 171-I 171-II
170-III 170-IV 171-III
203-II 204-I

N
W E
S

LEGENDA

HAUTATUTAKO KOKAPEN-EREMUAK

ESKLUSIOGUNEAK

EGOKITASUNA

- ALTUA
- ERTAINA
- BAXUA
- OSO BAXUA

OINARRI KARTOGRAFIKOA

- EGUNGO PARKE EOLIKOAK
- AZPIESTAZIO ELEKTRIKOA
- AZPIEGITURA ELEKTRIKOA
- UDALERRIEN ARTEKO MUGAK

KODEA:
PLANOA: ■ ATARIKO PLANOA □ PROIEKTUAREN PLANOA □ ERAIKUNTZARAKO PLANOA

EGILEA: DESKRIBAPENA: GAIA: EGOA: ONARP.

EUSKO JAURLARITZA GOBIERNO VASCO
EKONOMIAREN GARAPEN, JASANGARRITASUN ETA INGURUMEN SAILA
DEPARTAMENTO DE DESARROLLO ECONÓMICO, SOSTENIBILIDAD Y MEDIO AMBIENTE

PROJEKTU
EUSKADIKO ENERGIA BERRIZTAGARRIEN LURRALDEAREN PLAN SEKTORIALA EGITEKO ETA IZAPIDETZEKO LAGUNTZA TEKNIKOA.
ESPEDIENTE-ZENBAKIA: DESMA/010SV/2022
Kodea: P1744A

EGILEA
saitec engineering
aytasa abogados y técnicos asociados S.L.

ESKALA
1:50.760
Zenbakizkoa
500 0 500 1.000 1.500 m
Grafikoa
Original UNE A-3

DATA
APIRILA 2023

PLANOAREN IZENBURUA
Izenburua:
LURRALDE ANTOLAMENDU-PLANOAK
ENERGIA EOLIKOAREN ZONIFIKAZIOA
ENERGIA EOLIKOAREN BATERAKO ZONIFIKAZIOAREN XEHETASUNA

PLANOAREN IZENA

PLANO-ZNB: 1.2.4
ORRI-ZNB: 73

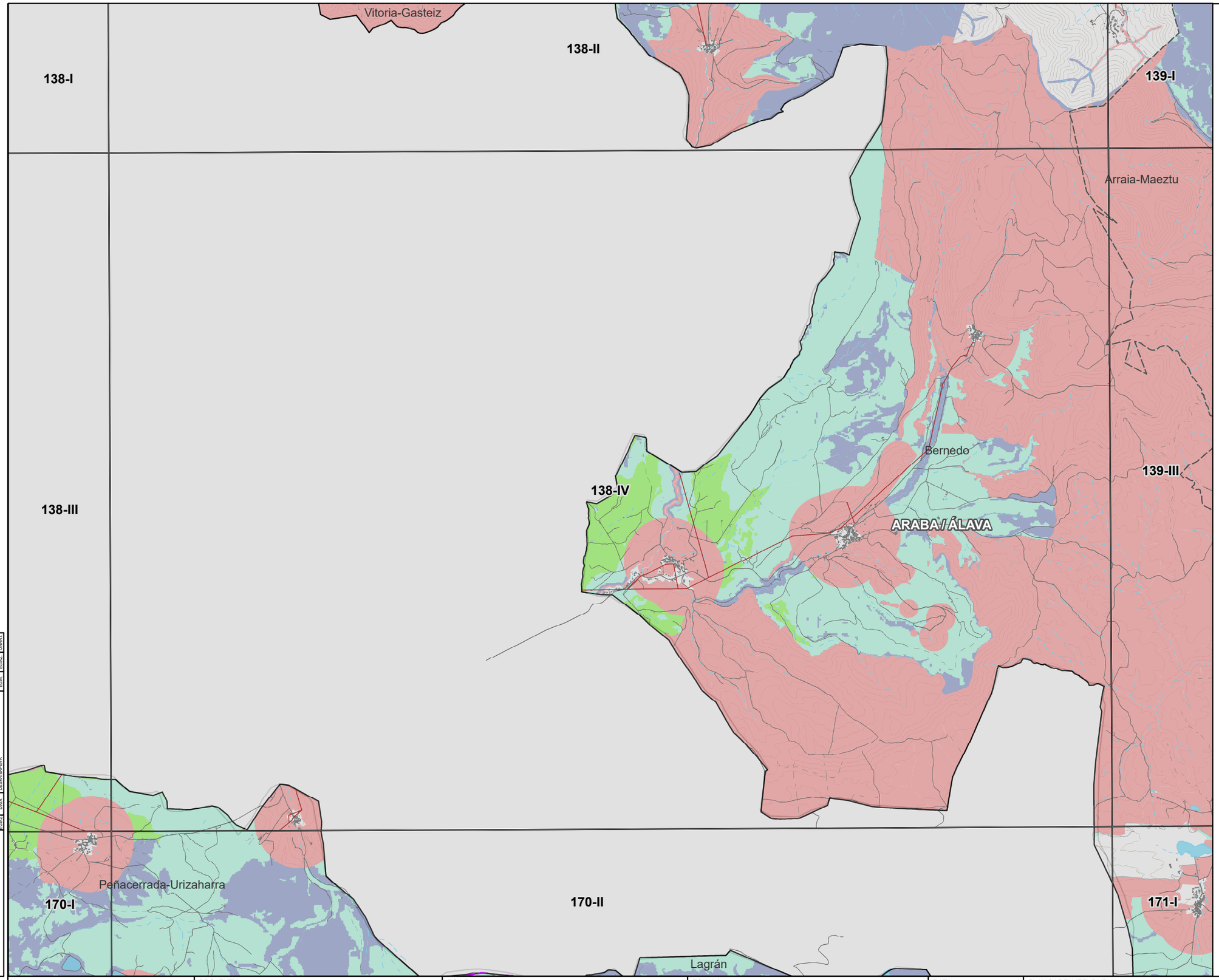

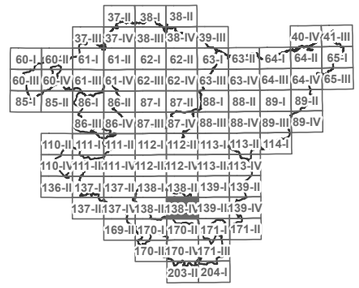

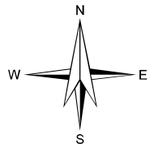

LEGENDA

- HAUTATUTAKO KOKAPEN-EREMUAK
- ESKLUSIOGUNEAK

EGOKITASUNA

- ALTUA
- ERTAINA
- BAXUA
- OSO BAXUA

OINARRI KARTOGRAFIKOA

- EGUNGO PARKE EOLIKOAK
- AZPIESTAZIO ELEKTRIKOA
- AZPIEGITURA ELEKTRIKOA
- UDALERRIEN ARTEKO MUGAK

EGIAZ	DATA	DESKRIBAPENA	EGIN	EGIAZ	ONART

KODEA:

PLANOA:
- ATARIKO PLANOA
- PROIEKTUAREN PLANOA
- ERAIKUNTZARAKO PLANOA

EUSKO JAURLARITZA GOBIERNO VASCO
EKONOMIAREN GARAPEN, JASANGARRITASUN ETA INGURUMEN SAILA
DEPARTAMENTO DE DESARROLLO ECONÓMICO, SOSTENIBILIDAD Y MEDIO AMBIENTE

PROJEKTU
EUSKADIKO ENERGIA BERRIZTAGARRIEN LURRALDEAREN PLAN SEKTORIALA EGITEKO ETA IZAPIDETZEKO LAGUNTZA TEKNIKOA.
ESPEDIENTE-ZENBAKIA: DESMA/010SV/2022
Kodea: P1744A

EGILEA
saitec engineering
aytasa abogados y técnicos asociados S.L.

ESKALA
1:50.830
Zenbakizkoa
500 0 500 1.000 1.500 m
Grafikoa
Original UNE A-3

DATA
APIRILA 2023

PLANOAREN IZENBURUA
Izenburua:
LURRALDE ANTOLAMENDU-PLANOAK
ENERGIA EOLIKOAREN ZONIFIKAZIOA
ENERGIA EOLIKOAREN BATERAKO ZONIFIKAZIOAREN XEHETASUNA

PLANOAREN IZENA

PLANO-ZNB 1.2.4
ORRI-ZNB 74

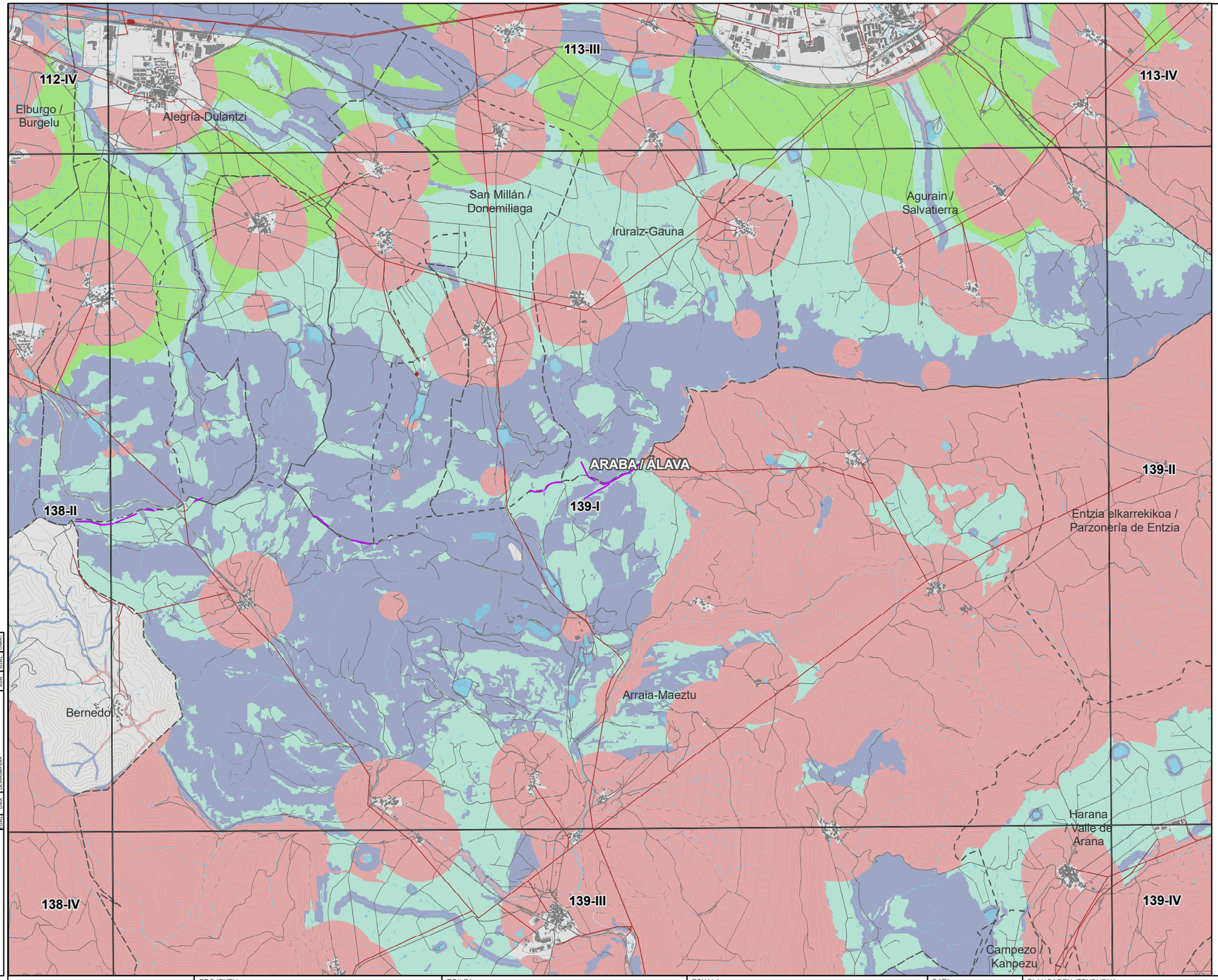

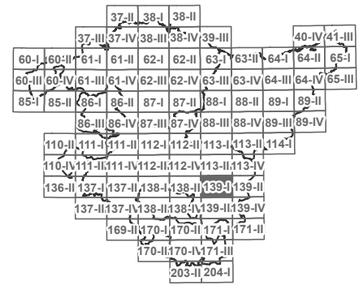

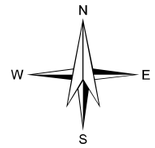

LEGENDA

- HAUTATUTAKO KOKAPEN-EREMUAK
- ESKLUSIOGUNEAK

EGOKITASUNA

- ALTUA
- ERTAINA
- BAXUA
- OSO BAXUA

OINARRI KARTOGRAFIKOA

- EGUNGO PARKE EOLIKOAK
- AZPIESTAZIO ELEKTRIKOA
- AZPIEGITURA ELEKTRIKOA
- UDALERRIEN ARTEKO MUGAK

KODEA:
PLANOA: ■ ATARIKO PLANOA □ PROIEKTUAREN PLANOA □ ERAIKUNTZARAKO PLANOA

EGOA2 | EGOA | DSEIA/IMPAKTUA | DATA | EGOA2 | DIAPO

EUSKO JAURLARITZA GOBIERNO VASCO
EKONOMIAREN GARAPEN, JASANGARRITASUN ETA INGURUMEN SAILA
DEPARTAMENTO DE DESARROLLO ECONÓMICO, SOSTENIBILIDAD Y MEDIO AMBIENTE

PROJEKTU
EUSKADIKO ENERGIA BERRIZTAGARRIEN LURRALDEAREN PLAN SEKTORIALA EGITEKO ETA IZAPIDETZEKO LAGUNTZA TEKNIKOA.
ESPEDIENTE-ZENBAKIA: DESMA/010SV/2022
Kodea: P1744A

EGILEA
saitec engineering
aytasa abogados y técnicos asociados S.L.

ESKALA
1:50.830
Zenbakizkoa
500 0 500 1.000 1.500 m
Grafikoa Original UNE A-3

DATA
APIRILA 2023

PLANOAREN IZENBURUA
Izenburua: LURRALDE ANTOLAMENDU-PLANOAK
ENERGIA EOLIKOAREN ZONIFIKAZIOA
ENERGIA EOLIKOAREN BATERAKO ZONIFIKAZIOAREN XEHETASUNA

PLANOAREN IZENA

PLANO-ZNB 1.2.4

ORRI-ZNB 75

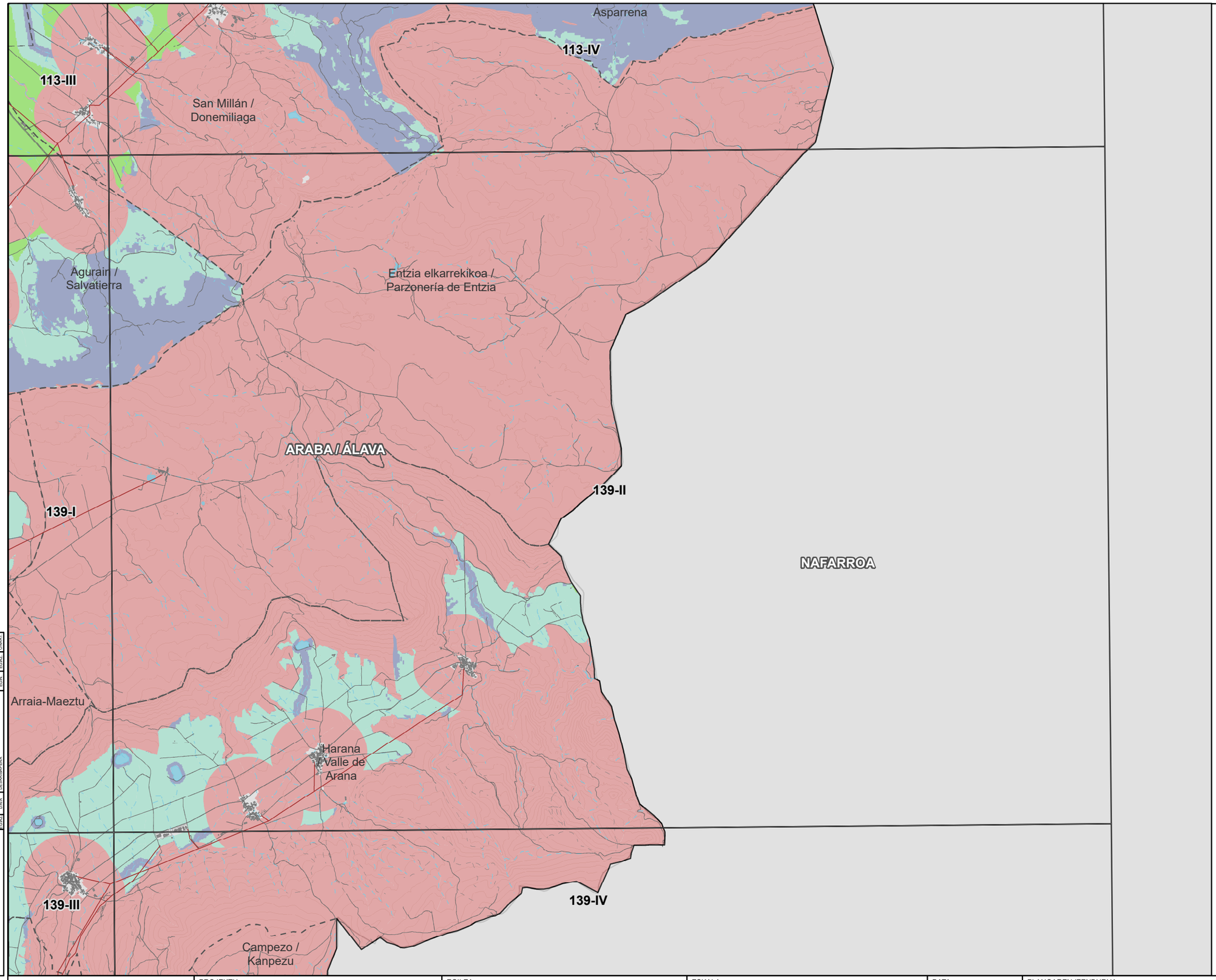

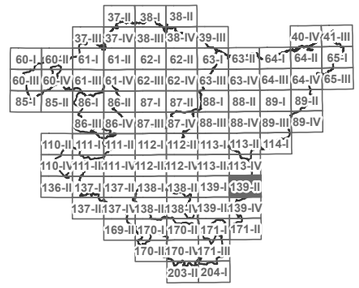

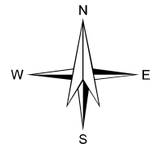

LEGENDA

- HAUTATUTAKO KOKAPEN-EREMUAK
- ESKLUSIOGUNEAK

EGOKITASUNA

- ALTUA
- ERTAINA
- BAXUA
- OSO BAXUA

OINARRI KARTOGRAFIKOA

- EGUNGO PARKE EOLIKOAK
- AZPIESTAZIO ELEKTRIKOA
- AZPIEGITURA ELEKTRIKOA
- UDALERRIEN ARTEKO MUGAK

KODEA:

PLANOA: ATARIKO PLANOA / PROIEKTUAREN PLANOA / ERAIKUNTZARAKO PLANOA

EGIAZ	DATA	DESKRIBAPENA	EGIN	EGIAZ	ONART

EUSKO JAURLARITZA GOBIERNO VASCO
EKONOMIAREN GARAPEN, JASANGARRITASUN ETA INGURUMEN SAILA
DEPARTAMENTO DE DESARROLLO ECONÓMICO, SOSTENIBILIDAD Y MEDIO AMBIENTE

PROJEKTU
EUSKADIKO ENERGIA BERRIZTAGARRIEN LURRALDEAREN PLAN SEKTORIALA EGITEKO ETA IZAPIDETZEKO LAGUNTZA TEKNIKOA.
ESPEDIENTE-ZENBAKIA: DESMA/010SV/2022
Kodea: P1744A

EGILEA
saitec engineering
aytasa abogados y técnicos asociados S.L.

ESKALA
1:50.890
Zenbakizkoa
500 0 500 1.000 1.500 m
Grafikoa
Original UNE A-3

DATA
APIRILA 2023

PLANOAREN IZENBURUA
Izenburua: LURRALDE ANTOLAMENDU-PLANOAK
ENERGIA EOLIKOAREN ZONIFIKAZIOA
ENERGIA EOLIKOAREN BATERAKO ZONIFIKAZIOAREN XEHETASUNA

PLANOAREN IZENA

PLANO-ZNB 1.2.4
ORRI-ZNB 76

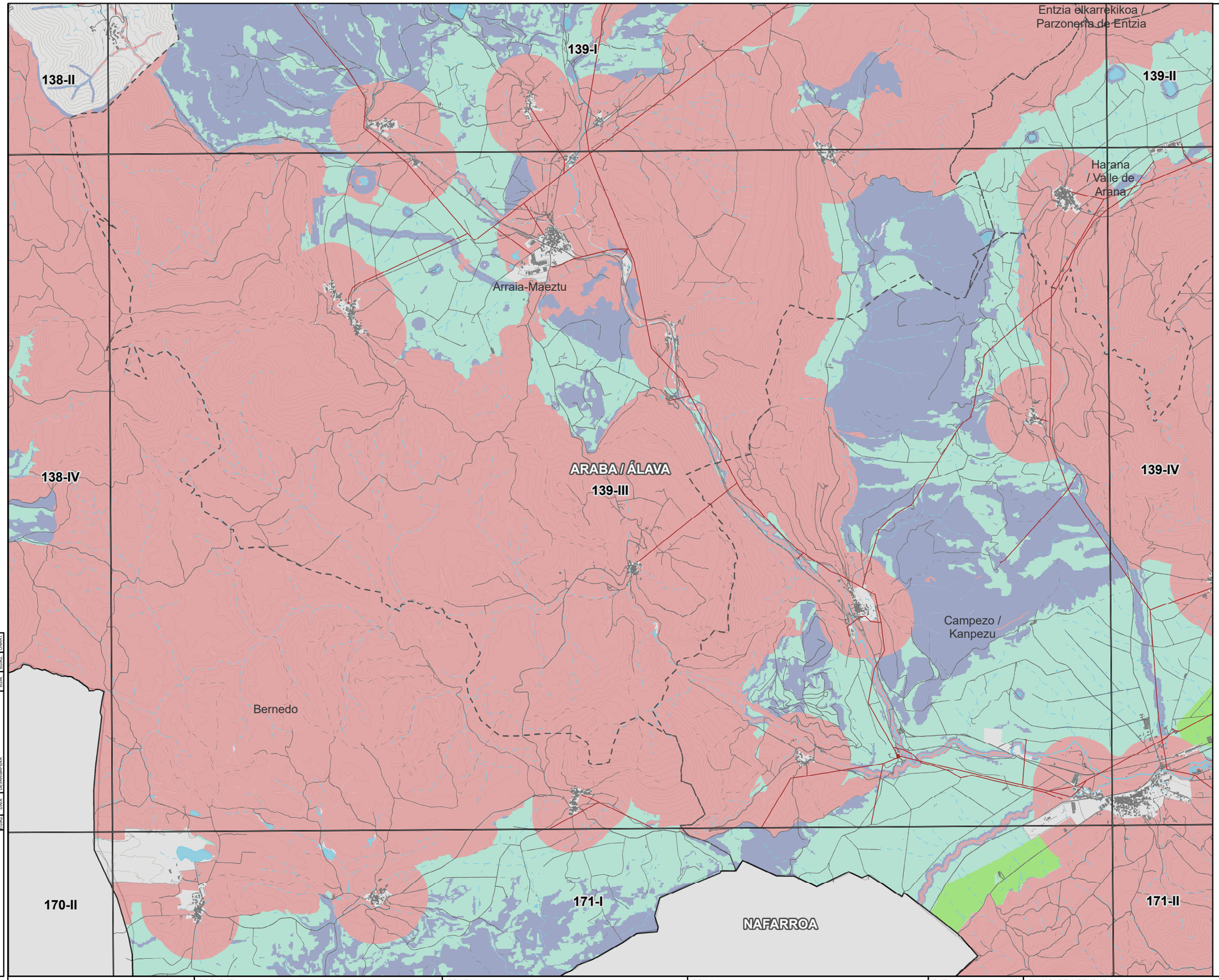

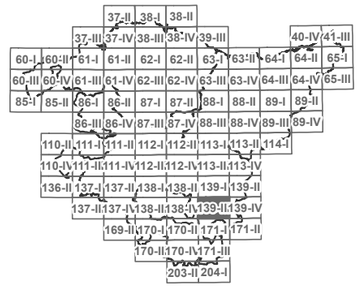

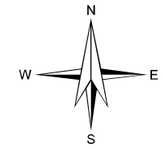

LEGENDA

HAUTATUTAKO KOKAPEN-EREMUAK

ESKLUSIOGUNEAK

EGOKITASUNA

ALTUA

ERTAINA

BAXUA

OSO BAXUA

OINARRI KARTOGRAFIKOA

EGUNGO PARKE EOLIKOAK

AZPIESTAZIO ELEKTRIKOA

AZPIEGITURA ELEKTRIKOA

UDALERRIEN ARTEKO MUGAK

KODEA:

PLANOA: ■ ATARIKO PLANOA
□ PROIEKTUAREN PLANOA
□ ERAIKUNTZARAKO PLANOA

EGOERA	DATA	DESKRIBAPENA

EUSKO JAURLARITZA GOBIERNO VASCO
EKONOMIAREN GARAPEN, JASANGARRITASUN ETA INGURUMEN SAILA
DEPARTAMENTO DE DESARROLLO ECONÓMICO, SOSTENIBILIDAD Y MEDIO AMBIENTE

PROJEKTU
EUSKADIKO ENERGIA BERRIZTAGARRIEN LURRALDEAREN PLAN SEKTORIALA EGITEKO ETA IZAPIDETZEKO LAGUNTZA TEKNIKOA.
ESPEDIENTE-ZENBAKIA: DESMA/010SV/2022
Kodea: P1744A

EGILEA
saitec engineering
aytasa abogados y técnicos asociados S.L.

ESKALA
1:50.890
Zenbakizkoa
500 0 500 1.000 1.500 m
Grafikoa Original UNE A-3

DATA
APIRILA 2023

PLANOAREN IZENBURUA
Izenburua:
LURRALDE ANTOLAMENDU-PLANOAK
ENERGIA EOLIKOAREN ZONIFIKAZIOA
ENERGIA EOLIKOAREN BATERAKO ZONIFIKAZIOAREN XEHETASUNA

PLANOAREN IZENA

PLANO-ZNB	ORRI-ZNB
1.2.4	77

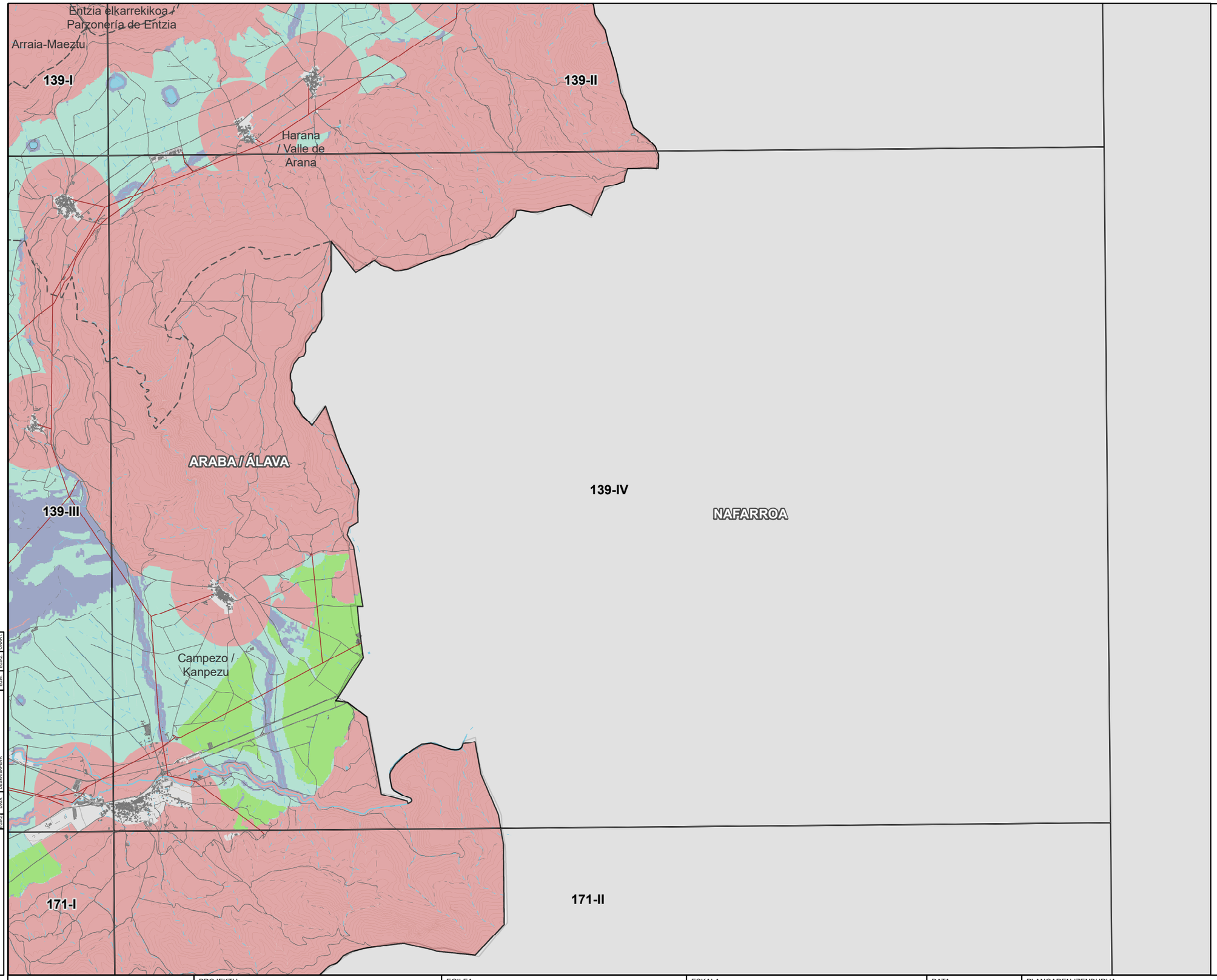

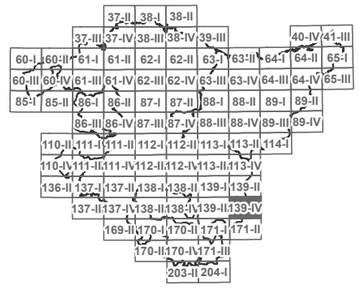

LEGENDA

- HAUTATUTAKO KOKAPEN-EREMUAK
- ESKLUSIOGUNEAK

EGOKITASUNA

- ALTUA
- ERTAINA
- BAXUA
- OSO BAXUA

OINARRI KARTOGRAFIKOA

- EGUNGO PARKE EOLIKOAK
- AZPIESTAZIO ELEKTRIKOA
- AZPIEGITURA ELEKTRIKOA
- UDALERRIEN ARTEKO MUGAK

KODEA:
PLANOA:
- ATARIKO PLANOA
- PROIEKTUAREN PLANOA
- ERAIKUNTZARAKO PLANOA

EGIAZ	DATA	DESKRIBAPENA	EGIN	EGIAZ	ONART

EUSKO JAURLARITZA — GOBIERNO VASCO
EKONOMIAREN GARAPEN, JASANGARRITASUN ETA INGURUMEN SAILA
DEPARTAMENTO DE DESARROLLO ECONÓMICO, SOSTENIBILIDAD Y MEDIO AMBIENTE

PROJEKTU
EUSKADIKO ENERGIA BERRIZTAGARRIEN LURRALDEAREN PLAN SEKTORIALA EGITEKO ETA IZAPIDETZEKO LAGUNTZA TEKNIKOA.
ESPEDIENTE-ZENBAKIA: DESMA/010SV/2022
Kodea: P1744A

EGILEA
saitec engineering
aytasa abogados y técnicos asociados S.L.

ESKALA
1:50.960
Zenbakizkoa
500 0 500 1.000 1.500 m
Grafikoa
Original UNE A-3

DATA
APIRILA 2023

PLANOAREN IZENBURUA
Izenburua: LURRALDE ANTOLAMENDU-PLANOAK
ENERGIA EOLIKOAREN ZONIFIKAZIOA
ENERGIA EOLIKOAREN BATERAKO ZONIFIKAZIOAREN XEHETASUNA

PLANOAREN IZENA

PLANO-ZNB	ORRI-ZNB
1.2.4	78

137-III

137-IV

138-III

169-II

170-I

170-III

ERRIOXA

ARABA / ÁLAVA

Armiñón

Berantevilla

Zambrana

Labastida / Bastida

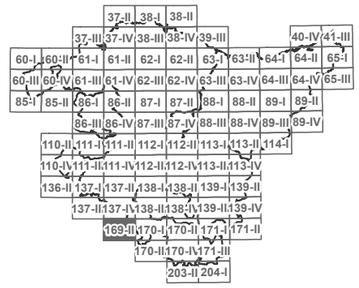

N

W E

S

LEGENDA

HAUTATUTAKO KOKAPEN-EREMUAK

ESKLUSIOGUNEAK

EGOKITASUNA

ALTUA

ERTAINA

BAXUA

OSO BAXUA

OINARRI KARTOGRAFIKOA

EGUNGO PARKE EOLIKOAK

AZPIESTAZIO ELEKTRIKOA

AZPIEGITURA ELEKTRIKOA

UDALERRIEN ARTEKO MUGAK

KODEA:

PLANOA:

- ■ ATARIKO PLANOA
- □ PROIEKTUAREN PLANOA
- □ ERAIKUNTZARAKO PLANOA

EGOERA	DATA	DESKRIBAPENA
EGOERA	DATA	DESKRIBAPENA

EUSKO JAURLARITZA GOBIERNO VASCO

EKONOMIAREN GARAPEN, JASANGARRITASUN ETA INGURUMEN SAILA

DEPARTAMENTO DE DESARROLLO ECONÓMICO, SOSTENIBILIDAD Y MEDIO AMBIENTE

PROJEKTU

EUSKADIKO ENERGIA BERRIZTAGARRIEN LURRALDEAREN PLAN SEKTORIALA EGITEKO ETA IZAPIDETZEKO LAGUNTZA TEKNIKOA.
ESPEDIENTE-ZENBAKIA: DESMA/010SV/2022

Kodea: P1744A

EGILEA

saitec engineering aytasa abogados y técnicos asociados S.L.

ESKALA

1:50.770

Zenbakizkoa

500 0 500 1.000 1.500 m

Grafikoa Original UNE A-3

DATA

APIRILA 2023

PLANOAREN IZENBURUA

Izenburua:

LURRALDE ANTOLAMENDU-PLANOAK
ENERGIA EOLIKOAREN ZONIFIKAZIOA
ENERGIA EOLIKOAREN BATERAKO ZONIFIKAZIOAREN XEHETASUNA

PLANOAREN IZENA

PLANO-ZNB	ORRI-ZNB
1.2.4	79

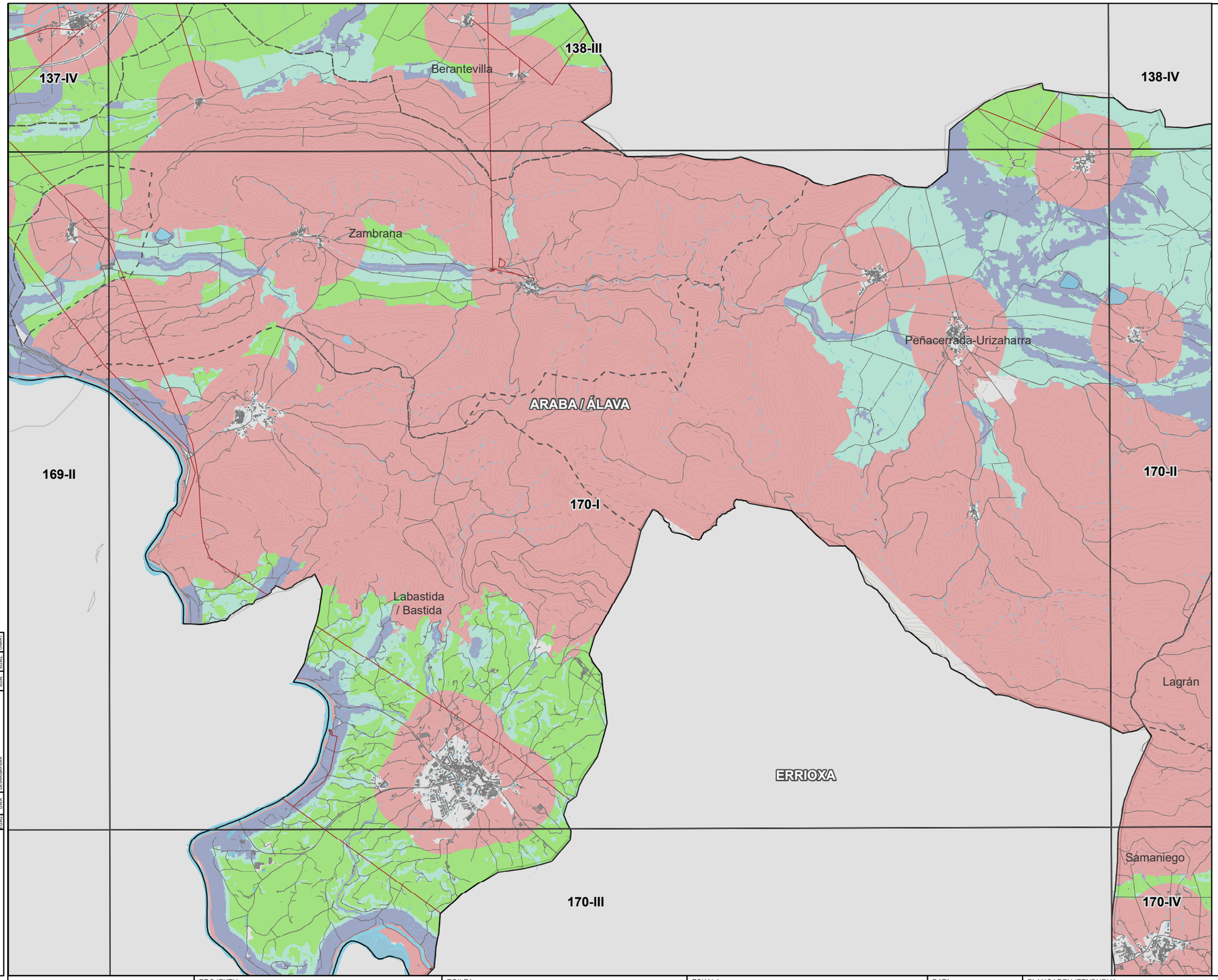

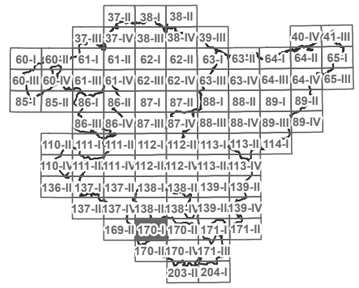

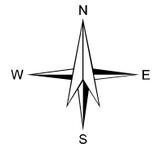

LEGENDA

- HAUTATUTAKO KOKAPEN-EREMUAK
- ESKLUSIOGUNEAK

EGOKITASUNA

- ALTUA
- ERTAINA
- BAXUA
- OSO BAXUA

OINARRI KARTOGRAFIKOA

- EGUNGO PARKE EOLIKOAK
- AZPIESTAZIO ELEKTRIKOA
- AZPIEGITURA ELEKTRIKOA
- UDALERRIEN ARTEKO MUGAK

KODEA:

PLANOA:
- ATARIKO PLANOA
- PROIEKTUAREN PLANOA
- ERAIKUNTZARAKO PLANOA

EGIAZ	DATA	DESKRIBAPENA	EGIN	EGIAZ	ONART

EUSKO JAURLARITZA GOBIERNO VASCO
EKONOMIAREN GARAPEN, JASANGARRITASUN ETA INGURUMEN SAILA
DEPARTAMENTO DE DESARROLLO ECONÓMICO, SOSTENIBILIDAD Y MEDIO AMBIENTE

PROJEKTU
EUSKADIKO ENERGIA BERRIZTAGARRIEN LURRALDEAREN PLAN SEKTORIALA EGITEKO ETA IZAPIDETZEKO LAGUNTZA TEKNIKOA.
ESPEDIENTE-ZENBAKIA: DESMA/010SV/2022
Kodea: P1744A

EGILEA
saitec engineering
aytasa abogados y técnicos asociados S.L.

ESKALA
1:50.830
500 0 500 1.000 1.500 m
Zenbakizkoa | Grafikoa | Original UNE A-3

DATA
APIRILA 2023

PLANOAREN IZENBURUA
Izenburua: LURRALDE ANTOLAMENDU-PLANOAK
ENERGIA EOLIKOAREN ZONIFIKAZIOA
ENERGIA EOLIKOAREN BATERAKO ZONIFIKAZIOAREN XEHETASUNA

PLANOAREN IZENA

PLANO-ZNB	ORRI-ZNB
1.2.4	80

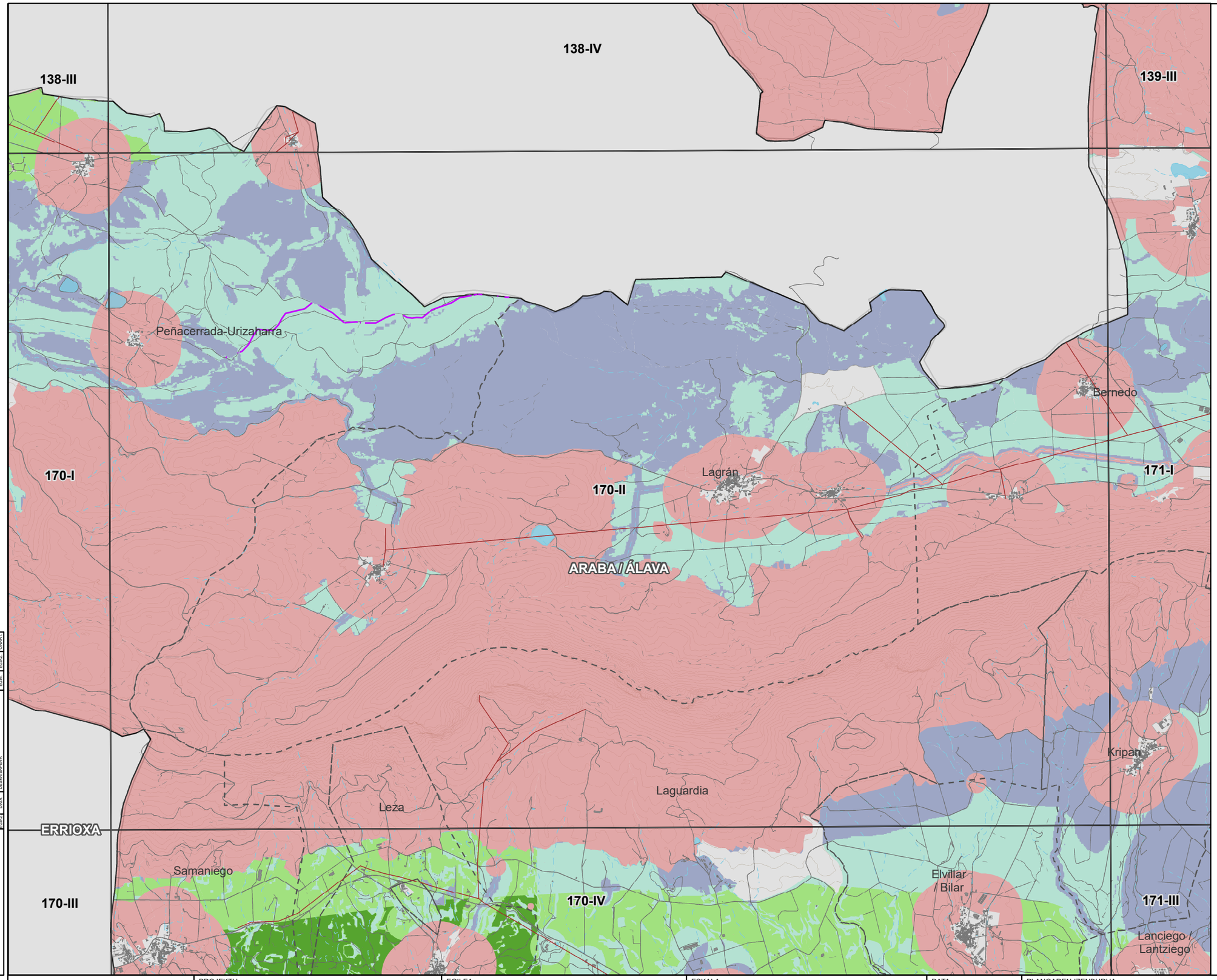

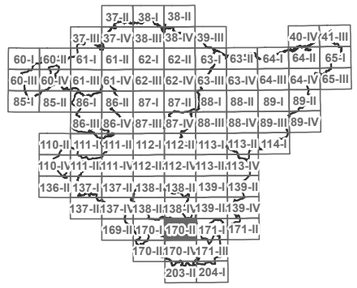

N
W E
S

LEGENDA

- HAUTATUTAKO KOKAPEN-EREMUAK
- ESKLUSIOGUNEAK

EGOKITASUNA

- ALTUA
- ERTAINA
- BAXUA
- OSO BAXUA

OINARRI KARTOGRAFIKOA

- EGUNGO PARKE EOLIKOAK
- AZPIESTAZIO ELEKTRIKOA
- AZPIEGITURA ELEKTRIKOA
- UDALERRIEN ARTEKO MUGAK

KODEA:
PLANOA: ATARIKO PLANOA / PROIEKTUAREN PLANOA / ERAIKUNTZARAKO PLANOA

EGIAZ	DATA	DESKRIBAPENA	EGIN	EGIAZ	ONART

EUSKO JAURLARITZA GOBIERNO VASCO
EKONOMIAREN GARAPEN, JASANGARRITASUN ETA INGURUMEN SAILA
DEPARTAMENTO DE DESARROLLO ECONÓMICO, SOSTENIBILIDAD Y MEDIO AMBIENTE

PROJEKTU
EUSKADIKO ENERGIA BERRIZTAGARRIEN LURRALDEAREN PLAN SEKTORIALA EGITEKO ETA IZAPIDETZEKO LAGUNTZA TEKNIKOA.
ESPEDIENTE-ZENBAKIA: DESMA/010SV/2022
Kodea: P1744A

EGILEA
saitec engineering
aytasa abogados y técnicos asociados S.L.

ESKALA
1:50.890
Zenbakizkoa
500 0 500 1.000 1.500 m
Grafikoa
Original UNE A-3

DATA
APIRILA 2023

PLANOAREN IZENBURUA
Izenburua: LURRALDE ANTOLAMENDU-PLANOAK
ENERGIA EOLIKOAREN ZONIFIKAZIOA
ENERGIA EOLIKOAREN BATERAKO ZONIFIKAZIOAREN XEHETASUNA

PLANOAREN IZENA

PLANO-ZNB 1.2.4
ORRI-ZNB 81

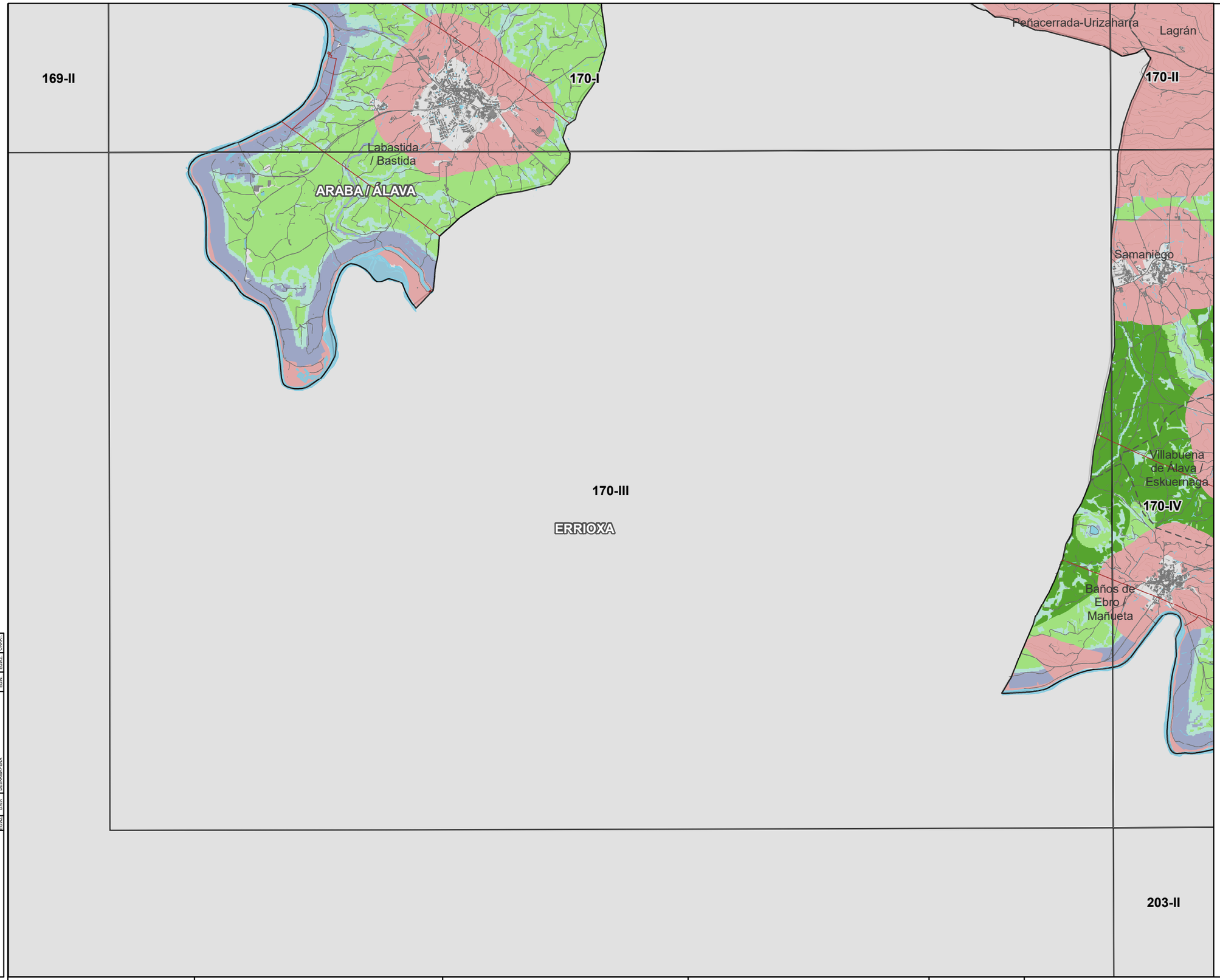

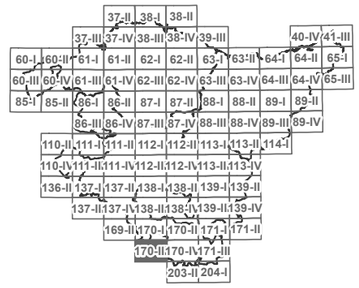

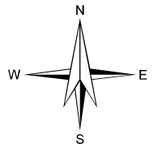

LEGENDA

- HAUTATUTAKO KOKAPEN-EREMUAK
- ESKLUSIOGUNEAK

EGOKITASUNA

- ALTUA
- ERTAINA
- BAXUA
- OSO BAXUA

OINARRI KARTOGRAFIKOA

- EGUNGO PARKE EOLIKOAK
- AZPIESTAZIO ELEKTRIKOA
- AZPIEGITURA ELEKTRIKOA
- UDALERRIEN ARTEKO MUGAK

KODEA:

PLANOA:
- ATARIKO PLANOA
- PROIEKTUAREN PLANOA
- ERAIKUNTZARAKO PLANOA

EGIAZ	DATA	DESKRIBAPENA	EGIN	EGIAZ	ONART

EUSKO JAURLARITZA / GOBIERNO VASCO
EKONOMIAREN GARAPEN, JASANGARRITASUN ETA INGURUMEN SAILA / DEPARTAMENTO DE DESARROLLO ECONÓMICO, SOSTENIBILIDAD Y MEDIO AMBIENTE

PROJEKTU
EUSKADIKO ENERGIA BERRIZTAGARRIEN LURRALDEAREN PLAN SEKTORIALA EGITEKO ETA IZAPIDETZEKO LAGUNTZA TEKNIKOA.
ESPEDIENTE-ZENBAKIA: DESMA/010SV/2022
Kodea: P1744A

EGILEA
saitec engineering
aytasa abogados y técnicos asociados S.L.

ESKALA
1:50.890
Zenbakizkoa
500 0 500 1.000 1.500 m
Grafikoa
Original UNE A-3

DATA
APIRILA 2023

PLANOAREN IZENBURUA
Izenburua: LURRALDE ANTOLAMENDU-PLANOAK
ENERGIA EOLIKOAREN ZONIFIKAZIOA
ENERGIA EOLIKOAREN BATERAKO ZONIFIKAZIOAREN XEHETASUNA

PLANOAREN IZENA

PLANO-ZNB	ORRI-ZNB
1.2.4	82

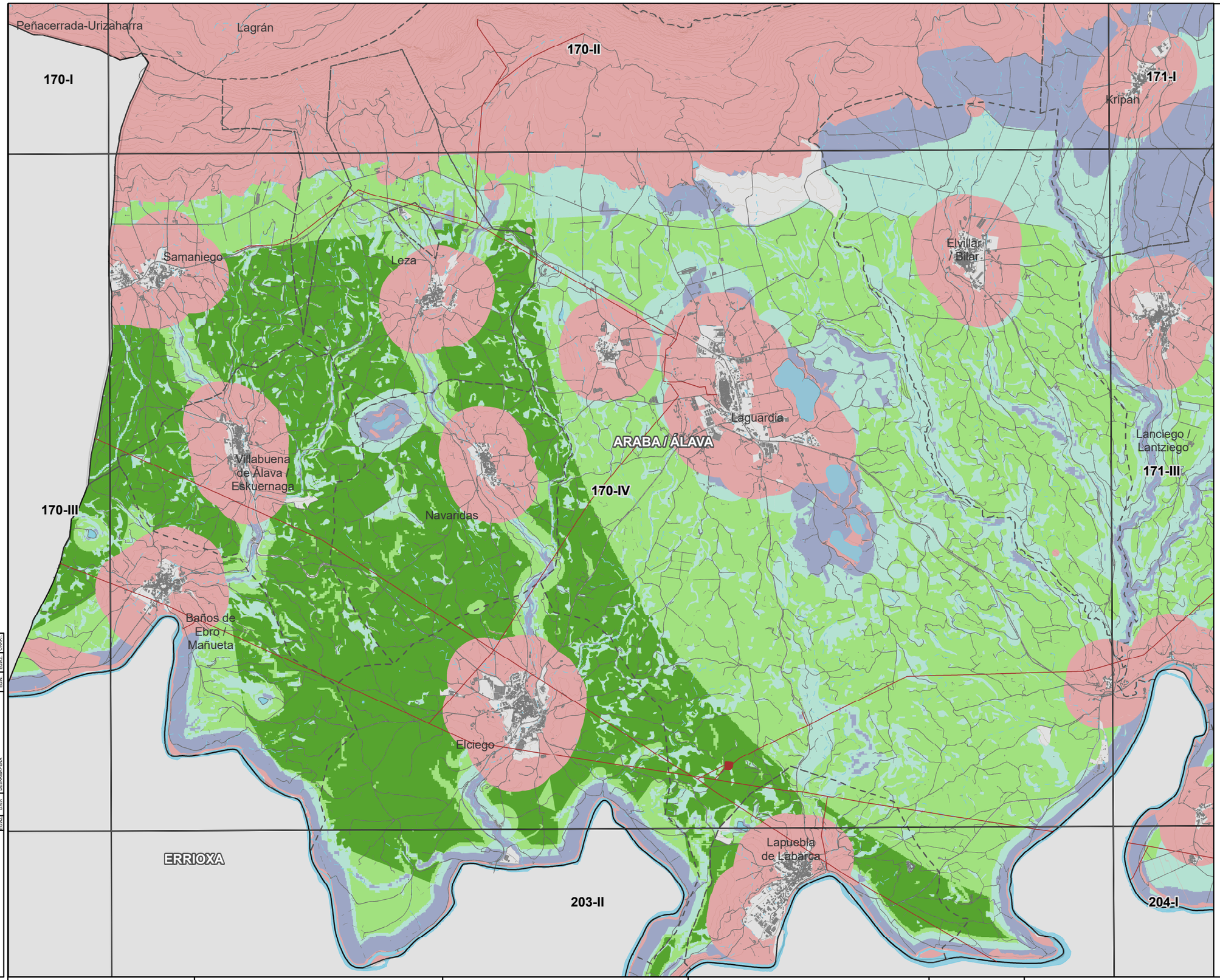

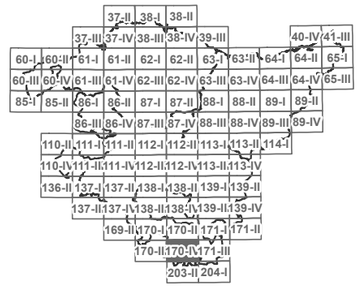

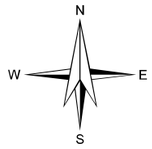

LEGENDA

HAUTATUTAKO KOKAPEN-EREMUAK

ESKLUSIOGUNEAK

EGOKITASUNA

ALTUA

ERTAINA

BAXUA

OSO BAXUA

OINARRI KARTOGRAFIKOA

EGUNGO PARKE EOLIKOAK

AZPIESTAZIO ELEKTRIKOA

AZPIEGITURA ELEKTRIKOA

UDALERRIEN ARTEKO MUGAK

KODEA:

PLANOA:

- ■ ATARIKO PLANOA
- □ PROIEKTUAREN PLANOA
- □ ERAIKUNTZARAKO PLANOA

EGILEA	EGILEA	DATA	DESKRIBAPENA

EUSKO JAURLARITZA GOBIERNO VASCO
EKONOMIAREN GARAPEN, JASANGARRITASUN ETA INGURUMEN SAILA
DEPARTAMENTO DE DESARROLLO ECONÓMICO, SOSTENIBILIDAD Y MEDIO AMBIENTE

PROJEKTU

EUSKADIKO ENERGIA BERRIZTAGARRIEN LURRALDEAREN PLAN SEKTORIALA EGITEKO ETA IZAPIDETZEKO LAGUNTZA TEKNIKOA.
ESPEDIENTE-ZENBAKIA: DESMA/010SV/2022

Kodea: P1744A

EGILEA

saitec engineering aytasa abogados y técnicos asociados S.L.

ESKALA

1:50.960

500 0 500 1.000 1.500 m

Zenbakizkoa Grafikoa Original UNE A-3

DATA

APIRILA 2023

PLANOAREN IZENBURUA

Izenburua: LURRALDE ANTOLAMENDU-PLANOAK
ENERGIA EOLIKOAREN ZONIFIKAZIOA
ENERGIA EOLIKOAREN BATERAKO ZONIFIKAZIOAREN XEHETASUNA

PLANOAREN IZENA

PLANO-ZNB	ORRI-ZNB
1.2.4	83

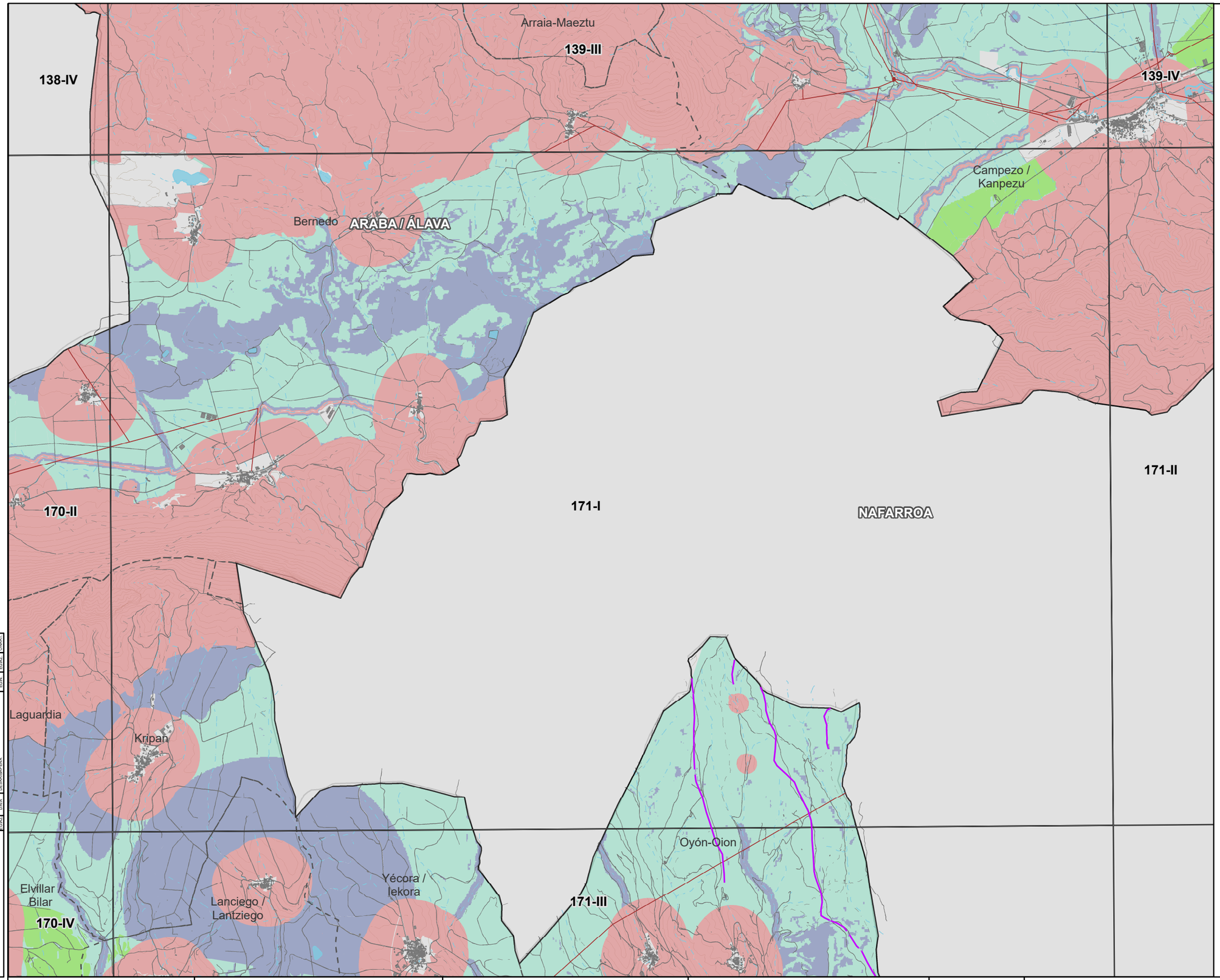

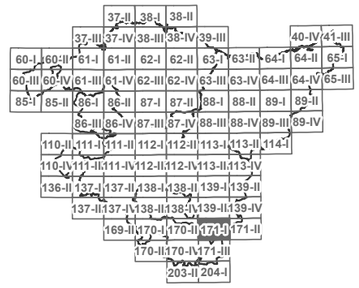

LEGENDA

- HAUTATUTAKO KOKAPEN-EREMUAK
- ESKLUSIOGUNEAK

EGOKITASUNA

- ALTUA
- ERTAINA
- BAXUA
- OSO BAXUA

OINARRI KARTOGRAFIKOA

- EGUNGO PARKE EOLIKOAK
- AZPIESTAZIO ELEKTRIKOA
- AZPIEGITURA ELEKTRIKOA
- UDALERRIEN ARTEKO MUGAK

KODEA:
PLANOA: ATARIKO PLANOA / PROIEKTUAREN PLANOA / ERAIKUNTZARAKO PLANOA

EGIAZ	DATA	DESKRIBAPENA	EGIN	EGIAZ	ONART

EUSKO JAURLARITZA / GOBIERNO VASCO
EKONOMIAREN GARAPEN, JASANGARRITASUN ETA INGURUMEN SAILA / DEPARTAMENTO DE DESARROLLO ECONÓMICO, SOSTENIBILIDAD Y MEDIO AMBIENTE

PROJEKTU
EUSKADIKO ENERGIA BERRIZTAGARRIEN LURRALDEAREN PLAN SEKTORIALA EGITEKO ETA IZAPIDETZEKO LAGUNTZA TEKNIKOA.
ESPEDIENTE-ZENBAKIA: DESMA/010SV/2022
Kodea: P1744A

EGILEA
saitec engineering
aytasa abogados y técnicos asociados S.L.

ESKALA
1:50.960
500 0 500 1.000 1.500 m
Zenbakizkoa | Grafikoa | Original UNE A-3

DATA
APIRILA 2023

PLANOAREN IZENBURUA
Izenburua: LURRALDE ANTOLAMENDU-PLANOAK
ENERGIA EOLIKOAREN ZONIFIKAZIOA
ENERGIA EOLIKOAREN BATERAKO ZONIFIKAZIOAREN XEHETASUNA

PLANOAREN IZENA

PLANO-ZNB	ORRI-ZNB
1.2.4	84

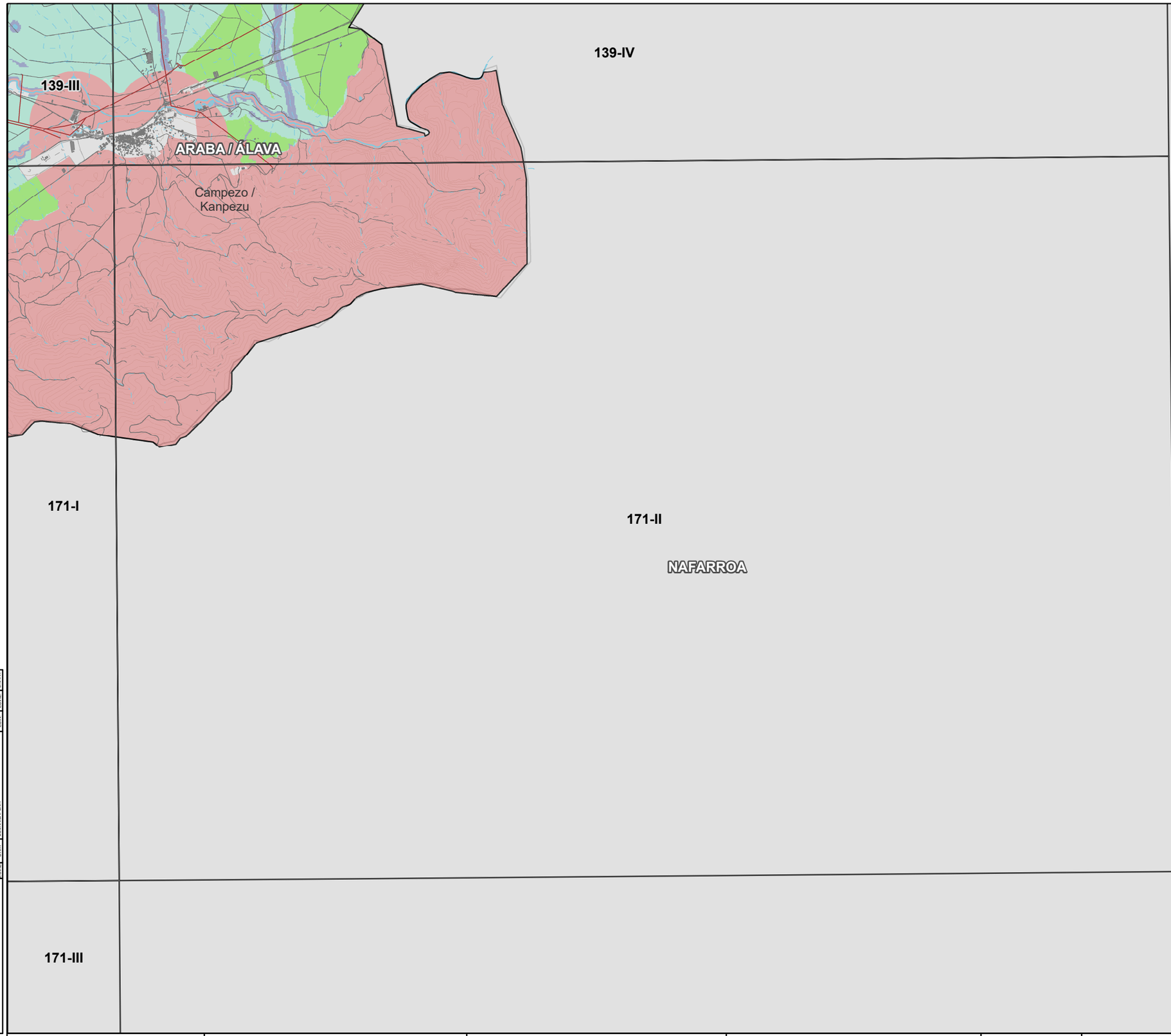

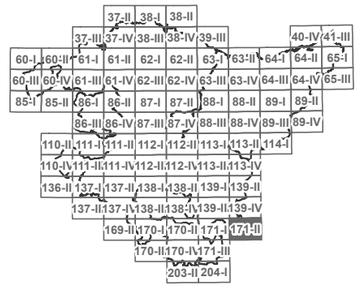

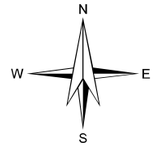

LEGENDA

- HAUTATUTAKO KOKAPEN-EREMUAK
- ESKLUSIOGUNEAK

EGOKITASUNA

- ALTUA
- ERTAINA
- BAXUA
- OSO BAXUA

OINARRI KARTOGRAFIKOA

- EGUNGO PARKE EOLIKOAK
- AZPIESTAZIO ELEKTRIKOA
- AZPIEGITURA ELEKTRIKOA
- UDALERRIEN ARTEKO MUGAK

KODEA:

PLANOA:
- ATARIKO PLANOA
- PROIEKTUAREN PLANOA
- ERAIKUNTZARAKO PLANOA

EGIAZ	DATA	DESKRIBAPENA	EGIN	EGIAZ	ONART

EUSKO JAURLARITZA GOBIERNO VASCO
EKONOMIAREN GARAPEN, JASANGARRITASUN ETA INGURUMEN SAILA
DEPARTAMENTO DE DESARROLLO ECONÓMICO, SOSTENIBILIDAD Y MEDIO AMBIENTE

PROJEKTU
EUSKADIKO ENERGIA BERRIZTAGARRIEN LURRALDEAREN PLAN SEKTORIALA EGITEKO ETA IZAPIDETZEKO LAGUNTZA TEKNIKOA.
ESPEDIENTE-ZENBAKIA: DESMA/010SV/2022
Kodea: P1744A

EGILEA
saitec engineering
aytasa abogados y técnicos asociados S.L.

ESKALA
1:51.030
Zenbakizkoa
500 0 500 1.000 1.500 m
Grafikoa
Original UNE A-3

DATA
APIRILA 2023

PLANOAREN IZENBURUA
Izenburua: LURRALDE ANTOLAMENDU-PLANOAK
ENERGIA EOLIKOAREN ZONIFIKAZIOA
ENERGIA EOLIKOAREN BATERAKO ZONIFIKAZIOAREN XEHETASUNA

PLANOAREN IZENA

PLANO-ZNB 1.2.4
ORRI-ZNB 85

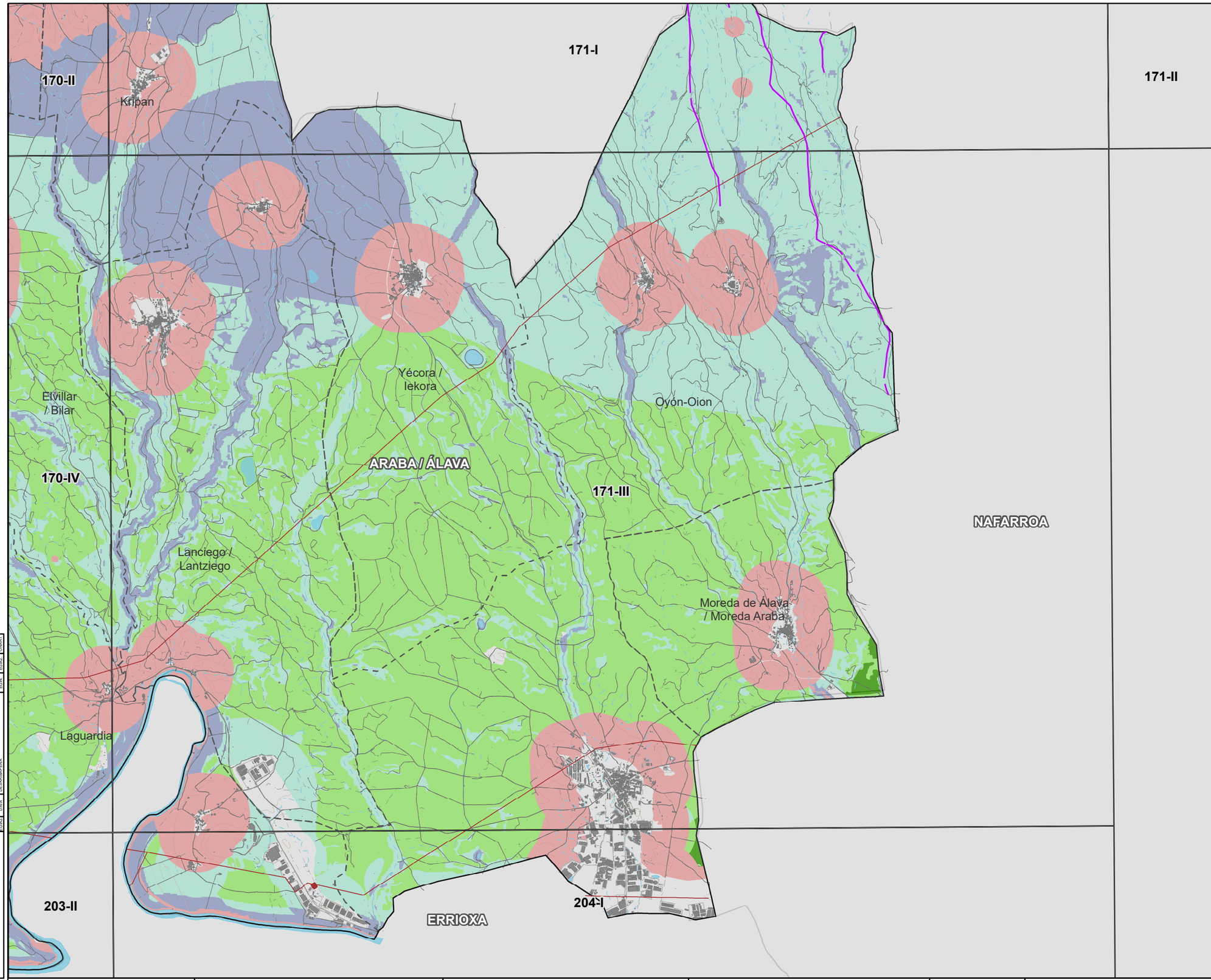

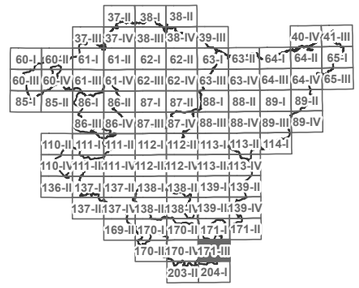

N
W E
S

LEGENDA

HAUTATUTAKO KOKAPEN-EREMUAK

ESKLUSIOGUNEAK

EGOKITASUNA

ALTUA

ERTAINA

BAXUA

OSO BAXUA

OINARRI KARTOGRAFIKOA

EGUNGO PARKE EOLIKOAK

AZPIESTAZIO ELEKTRIKOA

AZPIEGITURA ELEKTRIKOA

UDALERRIEN ARTEKO MUGAK

KODEA:

PLANOA:

- ■ ATARIKO PLANOA
- □ PROIEKTUAREN PLANOA
- □ ERAIKUNTZARAKO PLANOA

EGILEA	EGILEA	DATA	DESKRIBAPENA

EUSKO JAURLARITZA GOBIERNO VASCO
EKONOMIAREN GARAPEN, JASANGARRITASUN ETA INGURUMEN SAILA
DEPARTAMENTO DE DESARROLLO ECONÓMICO, SOSTENIBILIDAD Y MEDIO AMBIENTE

PROJEKTU

EUSKADIKO ENERGIA BERRIZTAGARRIEN LURRALDEAREN PLAN SEKTORIALA EGITEKO ETA IZAPIDETZEKO LAGUNTZA TEKNIKOA.
ESPEDIENTE-ZENBAKIA: DESMA/010SV/2022

Kodea: P1744A

EGILEA

saitec engineering aytasa abogados y técnicos asociados S.L.

ESKALA

1:51.030

500 0 500 1.000 1.500 m

Zenbakizkoa Grafikoa Original UNE A-3

DATA

APIRILA 2023

PLANOAREN IZENBURUA

Izenburua: LURRALDE ANTOLAMENDU-PLANOAK
ENERGIA EOLIKOAREN ZONIFIKAZIOA
ENERGIA EOLIKOAREN BATERAKO ZONIFIKAZIOAREN XEHETASUNA

PLANOAREN IZENA

PLANO-ZNB	ORRI-ZNB
1.2.4	86

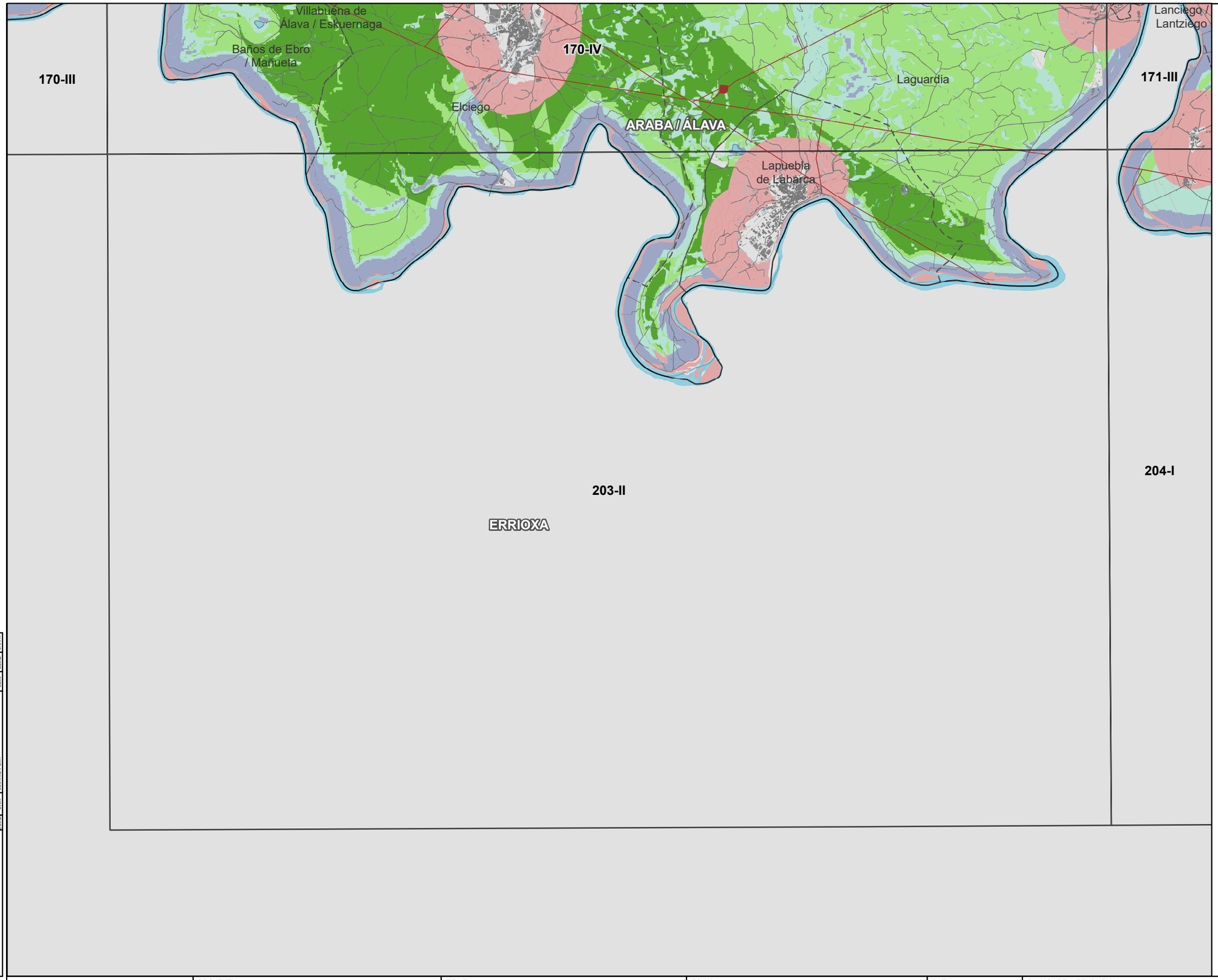

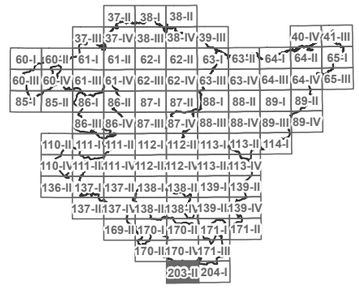

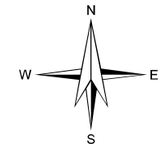

LEGENDA

- HAUTATUTAKO KOKAPEN-EREMUAK
- ESKLUSIOGUNEAK

EGOKITASUNA

- ALTUA
- ERTAINA
- BAXUA
- OSO BAXUA

OINARRI KARTOGRAFIKOA

- EGUNGO PARKE EOLIKOAK
- AZPIESTAZIO ELEKTRIKOA
- AZPIEGITURA ELEKTRIKOA
- UDALERRIEN ARTEKO MUGAK

KODEA:

PLANOA:
- ATARIKO PLANOA
- PROJEKTUAREN PLANOA
- ERAIKUNTZARAKO PLANOA

EGIAZ	DATA	DESKRIBAPENA	EGIN	EGIAZ	ONART

EUSKO JAURLARITZA — GOBIERNO VASCO
EKONOMIAREN GARAPEN, JASANGARRITASUN ETA INGURUMEN SAILA
DEPARTAMENTO DE DESARROLLO ECONÓMICO, SOSTENIBILIDAD Y MEDIO AMBIENTE

PROJEKTU
EUSKADIKO ENERGIA BERRIZTAGARRIEN LURRALDEAREN PLAN SEKTORIALA EGITEKO ETA IZAPIDETZEKO LAGUNTZA TEKNIKOA.
ESPEDIENTE-ZENBAKIA: DESMA/010SV/2022
Kodea: P1744A

EGILEA
saitec engineering
aytasa abogados y técnicos asociados S.L.

ESKALA
1:51.030
Zenbakizkoa
500 0 500 1.000 1.500 m
Grafikoa
Original UNE A-3

DATA
APIRILA 2023

PLANOAREN IZENBURUA
Izenburua: LURRALDE ANTOLAMENDU-PLANOAK
ENERGIA EOLIKOAREN ZONIFIKAZIOA
ENERGIA EOLIKOAREN BATERAKO ZONIFIKAZIOAREN XEHETASUNA

PLANOAREN IZENA

PLANO-ZNB 1.2.4
ORRI-ZNB 87

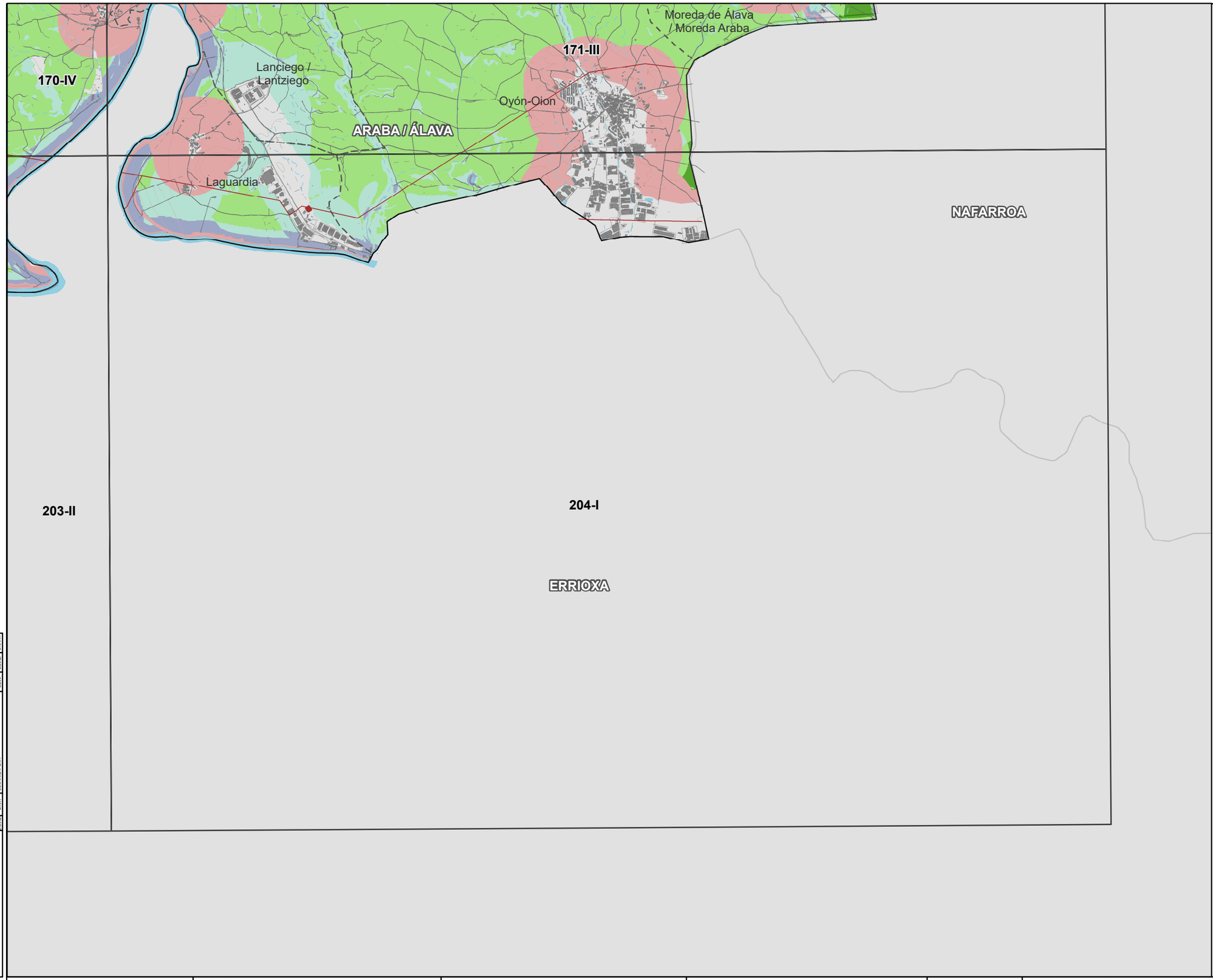

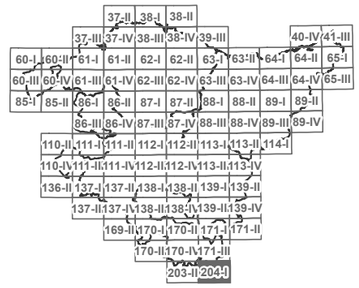

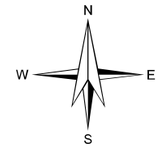

LEGENDA

- HAUTATUTAKO KOKAPEN-EREMUAK
- ESKLUSIOGUNEAK

EGOKITASUNA

- ALTUA
- ERTAINA
- BAXUA
- OSO BAXUA

OINARRI KARTOGRAFIKOA

- EGUNGO PARKE EOLIKOAK
- AZPIESTAZIO ELEKTRIKOA
- AZPIEGITURA ELEKTRIKOA
- UDALERRIEN ARTEKO MUGAK

KODEA:

PLANOA:
- ■ ATARIKO PLANOA
- □ PROIEKTUAREN PLANOA
- □ ERAIKUNTZARAKO PLANOA

EGOKI | EGOKI2 | OHART

EGOKI2 | EMA | GSAREBAPENA

EUSKO JAURLARITZA GOBIERNO VASCO
EKONOMIAREN GARAPEN, JASANGARRITASUN ETA INGURUMEN SAILA
DEPARTAMENTO DE DESARROLLO ECONÓMICO, SOSTENIBILIDAD Y MEDIO AMBIENTE

PROJEKTU
EUSKADIKO ENERGIA BERRIZTAGARRIEN LURRALDEAREN PLAN SEKTORIALA EGITEKO ETA IZAPIDETZEKO LAGUNTZA TEKNIKOA.
ESPEDIENTE-ZENBAKIA: DESMA/010SV/2022
Kodea: P1744A

EGILEA
saitec engineering
aytasa abogados y técnicos asociados S.L.

ESKALA
1:51.100
Zenbakizkoa
500 0 500 1.000 1.500 m
Grafikoa
Original UNE A-3

DATA
APIRILA 2023

PLANOAREN IZENBURUA
Izenburua:
LURRALDE ANTOLAMENDU-PLANOAK
ENERGIA EOLIKOAREN ZONIFIKAZIOA
ENERGIA EOLIKOAREN BATERAKO ZONIFIKAZIOAREN XEHETASUNA

PLANOAREN IZENA

PLANO-ZNB: 1.2.4
ORRI-ZNB: 88

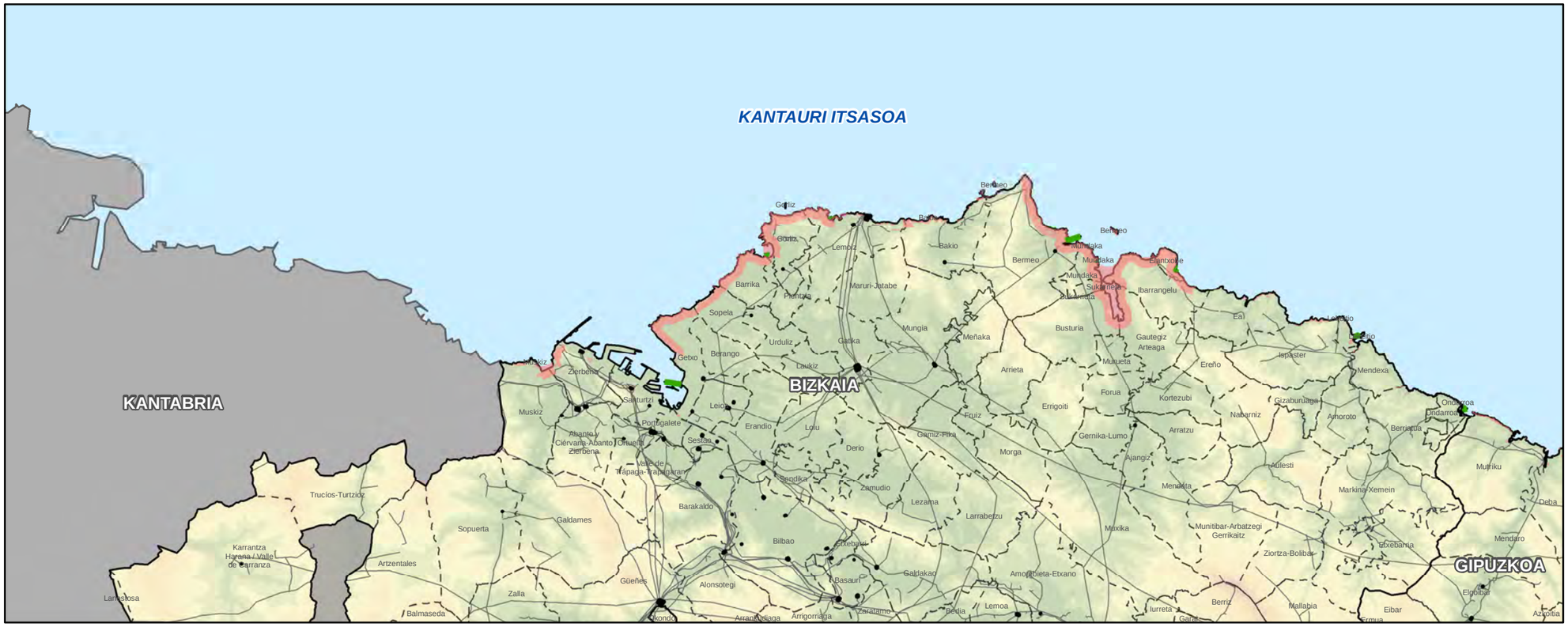
KANTAURI ITSASOA
KANTABRIA
BIZKAIA
GIPUZKOA
Bermeo
Gorliz
Lemoiz
Bakio
Maruri-Jatabe
Barrika
Sopela
Urduliz
Getxo
Berango
Leioa
Erandio
Loiu
Derio
Sondika
Zamudio
Lezama
Larrabetzu
Galdames
Sopuerta
Trucios-Turtziotz
Karrantza Harana / Valle de Carranza
Artzentales
Güeñes
Zalla
Balmaseda
Barakaldo
Bilbao
Basauri
Alonsotegi
Kondo
Arrankudiaga
Arrigorriaga
Zaratamo
Mungia
Meñaka
Gatika
Laukiz
Zierbena
Muskiz
Santurtzi
Portugalete
Sestao
Abanto y Ciérvana-Abanto Zierbena
Valle de Trápaga-Trapagaran
Ortuella
Berango
Getxo
Arrieta
Forua
Gizaburuaga
Fruiz
Gamiz-Fika
Gernika-Lumo
Morga
Ajangiz
Errigoiti
Nabarniz
Amoroto
Arratzu
Mendata
Markina-Xemein
Munitibar-Arbatzegi Gerrikaitz
Ziortza-Bolibar
Mendaro
Muxika
Amorebieta-Etxano
Galdakao
Etxebarri
Berriz
Mallabia
Eibar
Ermua
Zaldibar
Iurreta
Garai
Bedia
Lemoa
Amorebieta-Etxano
Aulesti
Bolibar
Busturia
Ibarrangelu
Sukarrieta
Mundaka
Elantxobe
Ea
Ibarrangelu
Lekeitio
Ispaster
Mendexa
Ereño
Kortezubi
Ondarroa
Berriatua
Ajangiz
Munitibar-Arbatzegi Gerrikaitz
Markina-Xemein
Deba
Mutriku
Ondarroa
Zumaia
Getaria
Zarautz
Orio
Usurbil
Donostia / San Sebastián
Hernani
Urnieta
Aia
Zizurkil
Andoain
Aduna
Asteasu
Azkoitia
Azpeitia
Errezil
Soraluze-Placencia de las Armas
Eibar
Ermua
Hondarribia
Pasaia
Lezo
Irun
Oiartzun
Errenteria
Lasarte-Oria
Astigarraga
Ametzagaina
Alkiza
Tolosa
Villabona
Ibarra
Zaldibar
Berriz
Mallabia
Iurreta
Garai
Bedia
Lemoa
Zaratamo
Arrigorriaga
Arrankudiaga
Kondo
Balmaseda
Karrantza Harana / Valle de Carranza
Trucios-Turtziotz
Lanestosa
Artzentales
Güeñes
Zalla
Galdames
Sopuerta
Barakaldo
Bilbao
Basauri
Alonsotegi
Sondika
Zamudio
Lezama
Larrabetzu
Derio
Loiu
Erandio
Leioa
Sestao
Portugalete
Santurtzi
Muskiz
Zierbena
Abanto y Ciérvana-Abanto Zierbena
Ortuella
Valle de Trápaga-Trapagaran
Getxo
Berango
Urduliz
Gatika
Mungia
Meñaka
Laukiz
Arrieta
Forua
Gizaburuaga
Fruiz
Gamiz-Fika
Gernika-Lumo
Morga
Ajangiz
Nabarniz
Amoroto
Arratzu
Mendata
Markina-Xemein
Munitibar-Arbatzegi Gerrikaitz
Ziortza-Bolibar
Mendaro
Muxika
Amorebieta-Etxano
Galdakao
Etxebarri
Berriz
Mallabia
Eibar
Ermua
Zaldibar

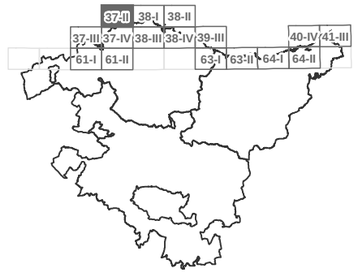

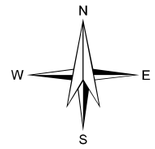

LEGENDA

ZONIFIKAZIO BERRIRAKO PROPOSAMENA

- HAUTATUTAKO KOKAPEN-EREMUAK
- ESKLUSIOGUNEAK

KANTAURI ITSASOA

37-II

38-I

37-III

37-IV

38-III

BIZKAIA

Gorliz

Lemoiz

Bakio

Barrika

Plentzia

Maruri-Jatabe

Mungia

OINARRI KARTOGRAFIKOA

- AZPIESTAZIO ELEKTRIKOA
- AZPIEGITURA ELEKTRIKOA
- UDALERRIEN ARTEKO MUGAK

KODEA:

PLANOA:
- ■ *ATARIKO PLANOA*
- □ PROIEKTUAREN PLANOA
- □ ERAIKUNTZARAKO PLANOA

ZENBK.	EGOERA	DATA	DESKRIBAPENA

EUSKO JAURLARITZA GOBIERNO VASCO
EKONOMIAREN GARAPEN, JASANGARRITASUN ETA INGURUMEN SAILA
DEPARTAMENTO DE DESARROLLO ECONÓMICO, SOSTENIBILIDAD Y MEDIO AMBIENTE

PROJEKTU
EUSKADIKO ENERGIA BERRIZTAGARRIEN LURRALDEAREN PLAN SEKTORIALA EGITEKO ETA IZAPIDETZEKO LAGUNTZA TEKNIKOA.
ESPEDIENTE-ZENBAKIA: DESMA/010SV/2022
Kodea: P1744A

EGILEA
saitec engineering
aytasa abogados y técnicos asociados S.L.

ESKALA
1:50.000
490 0 490 980 1.470 m
Zenbakizkoa
Grafikoa Original UNE A-3

DATA
APIRILA 2023

PLANOAREN IZENBURUA
Izenburua: LURRALDE ANTOLAMENDU-PLANOAK
ENERGIA OZEANIKOA ZEHAZTASUNEZ

PLANOAREN IZENA

PLANO-ZNB	ORRI-ZNB
1.3.2	1 TIK 16

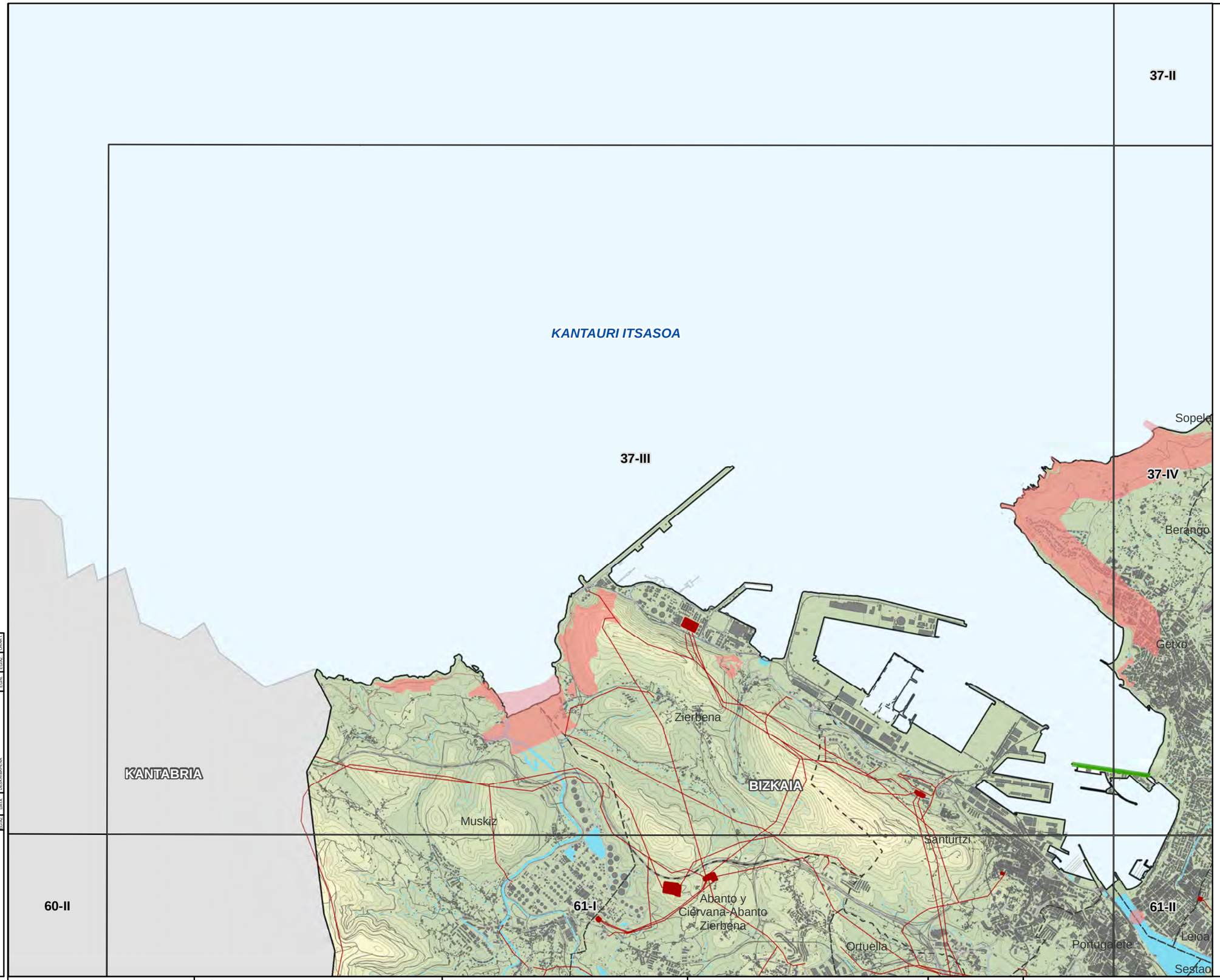

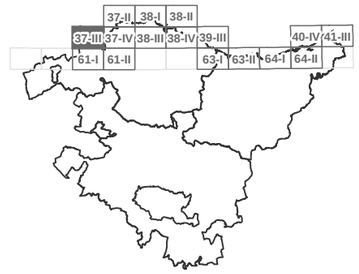

LEGENDA

ZONIFIKAZIO BERRIRAKO PROPOSAMENA

HAUTATUTAKO KOKAPEN-EREMUAK

ESKLUSIOGUNEAK

OINARRI KARTOGRAFIKOA

AZPIESTAZIO ELEKTRIKOA

AZPIEGITURA ELEKTRIKOA

UDALERRIEN ARTEKO MUGAK

KODEA:

PLANOA: ATARIKO PLANOA / PROIEKTUAREN PLANOA / ERAIKUNTZARAKO PLANOA

EGIAZ	DATA	DESKRIBAPENA	EGIN.	EGIAZ.	ONART.

EUSKO JAURLARITZA — EKONOMIAREN GARAPEN, JASANGARRITASUN ETA INGURUMEN SAILA

GOBIERNO VASCO — DEPARTAMENTO DE DESARROLLO ECONÓMICO, SOSTENIBILIDAD Y MEDIO AMBIENTE

PROJEKTU

EUSKADIKO ENERGIA BERRIZTAGARRIEN LURRALDEAREN PLAN SEKTORIALA EGITEKO ETA IZAPIDETZEKO LAGUNTZA TEKNIKOA.
ESPEDIENTE-ZENBAKIA: DESMA/010SV/2022

Kodea: P1744A

EGILEA

saitec engineering — aytasa abogados y técnicos asociados S.L.

ESKALA

1:50.000 — Zenbakizkoa

490 0 490 980 1.470 m — Grafikoa — Original UNE A-3

DATA

APIRILA 2023

PLANOAREN IZENBURUA

Izenburua: LURRALDE ANTOLAMENDU-PLANOAK
ENERGIA OZEANIKOA ZEHAZTASUNEZ

PLANOAREN IZENA

PLANO-ZNB: 1.3.2

ORRI-ZNB: 2 TIK 16

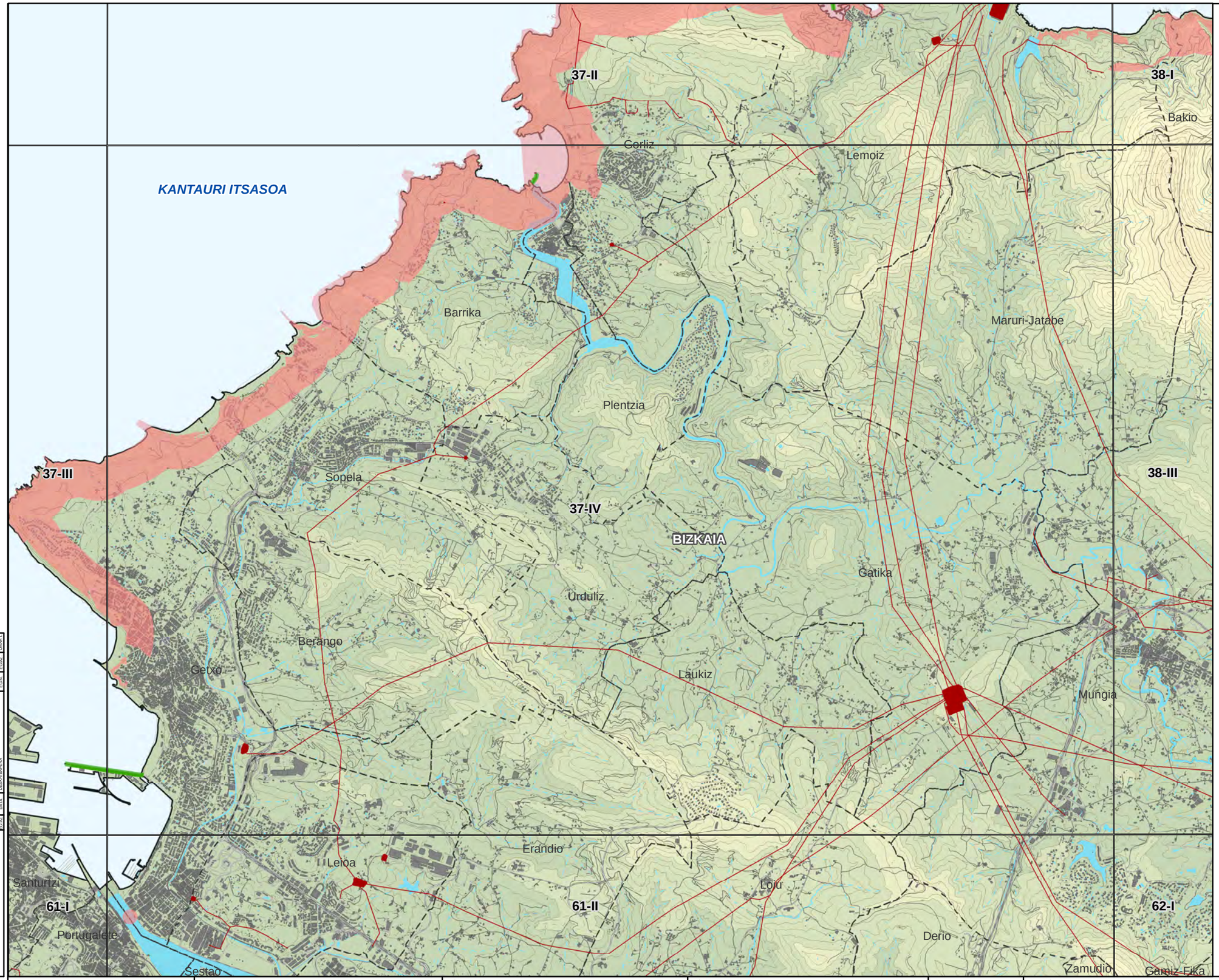

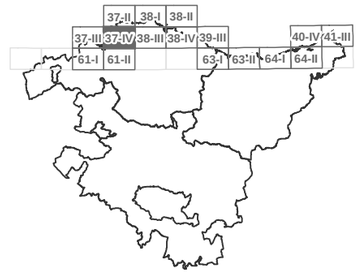

N
W
E
S

LEGENDA

ZONIFIKAZIO BERRIRAKO PROPOSAMENA

HAUTATUTAKO KOKAPEN-EREMUAK

ESKLUSIOGUNEAK

OINARRI KARTOGRAFIKOA

AZPIESTAZIO ELEKTRIKOA

AZPIEGITURA ELEKTRIKOA

UDALERRIEN ARTEKO MUGAK

KODEA:

PLANOA: ATARIKO PLANOA / PROIEKTUAREN PLANOA / ERAIKUNTZARAKO PLANOA

EGIAZ.	DATA	DESKRIBAPENA	EGIN.	EGIAZ.	ONART.

EUSKO JAURLARITZA — GOBIERNO VASCO

EKONOMIAREN GARAPEN, JASANGARRITASUN ETA INGURUMEN SAILA — DEPARTAMENTO DE DESARROLLO ECONÓMICO, SOSTENIBILIDAD Y MEDIO AMBIENTE

PROJEKTU

EUSKADIKO ENERGIA BERRIZTAGARRIEN LURRALDEAREN PLAN SEKTORIALA EGITEKO ETA IZAPIDETZEKO LAGUNTZA TEKNIKOA. ESPEDIENTE-ZENBAKIA: DESMA/010SV/2022

Kodea: P1744A

EGILEA

saitec engineering — aytasa abogados y técnicos asociados S.L.

ESKALA

1:50.000 — Zenbakizkoa

490 0 490 980 1.470 m — Grafikoa — Original UNE A-3

DATA

APIRILA 2023

PLANOAREN IZENBURUA

Izenburua: LURRALDE ANTOLAMENDU-PLANOAK ENERGIA OZEANIKOA ZEHAZTASUNEZ

PLANOAREN IZENA

PLANO-ZNB 1.3.2

ORRI-ZNB 3 TIK 16

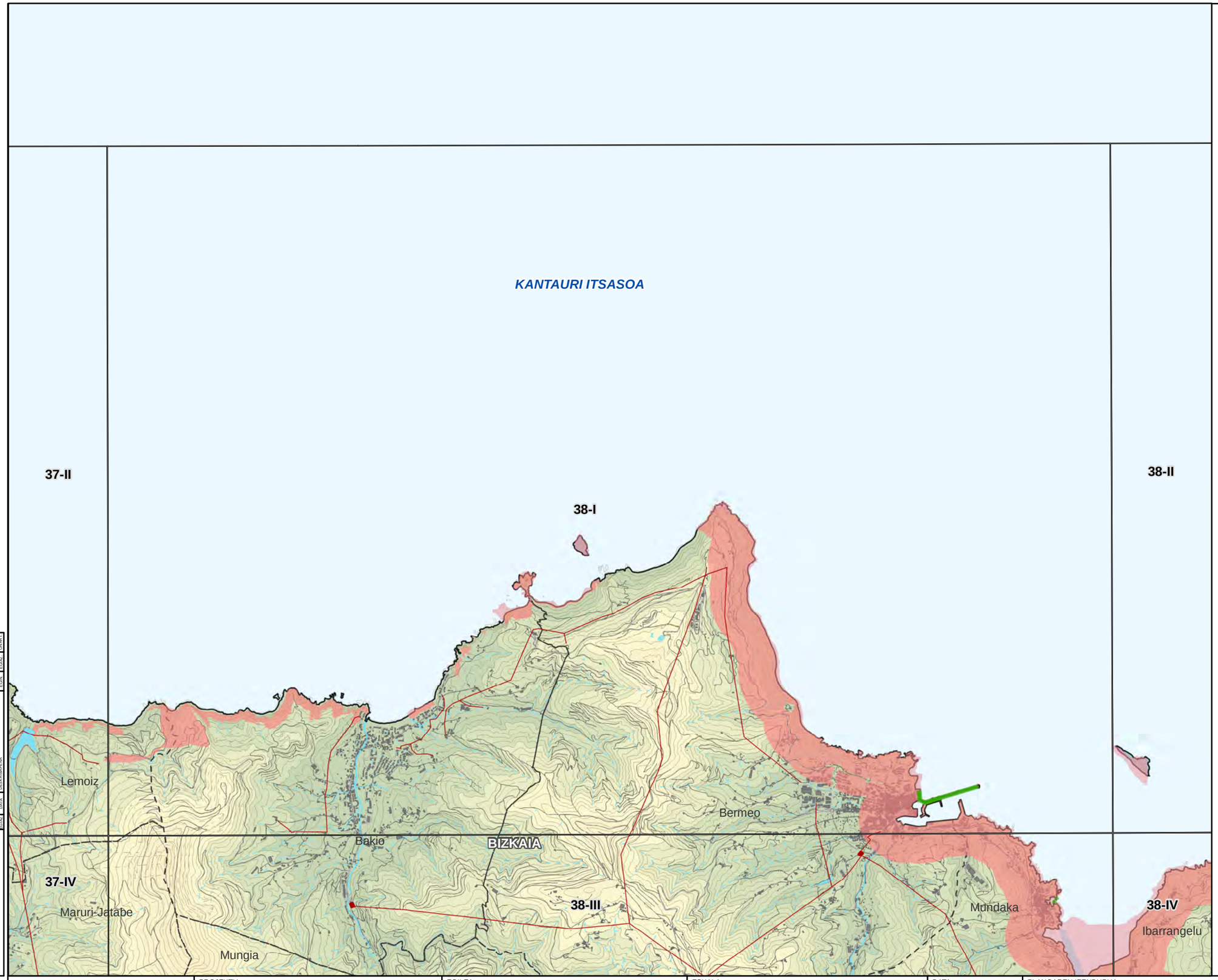

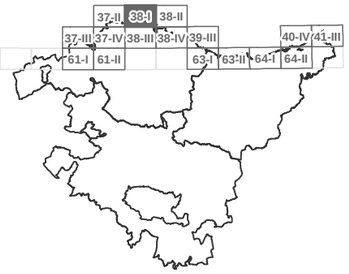

LEGENDA

ZONIFIKAZIO BERRIRAKO PROPOSAMENA

HAUTATUTAKO KOKAPEN-EREMUAK

ESKLUSIOGUNEAK

OINARRI KARTOGRAFIKOA

AZPIESTAZIO ELEKTRIKOA

AZPIEGITURA ELEKTRIKOA

UDALERRIEN ARTEKO MUGAK

KODEA:

PLANOA: ATARIKO PLANOA / PROIEKTUAREN PLANOA / ERAIKUNTZARAKO PLANOA

EGIAZ	DATA	DESKRIBAPENA	EGIN	EGIAZ	ONART

EUSKO JAURLARITZA — EKONOMIAREN GARAPEN, JASANGARRITASUN ETA INGURUMEN SAILA

GOBIERNO VASCO — DEPARTAMENTO DE DESARROLLO ECONÓMICO, SOSTENIBILIDAD Y MEDIO AMBIENTE

PROJEKTU

EUSKADIKO ENERGIA BERRIZTAGARRIEN LURRALDEAREN PLAN SEKTORIALA EGITEKO ETA IZAPIDETZEKO LAGUNTZA TEKNIKOA.
ESPEDIENTE-ZENBAKIA: DESMA/010SV/2022

Kodea: P1744A

EGILEA

saitec engineering — aytasa abogados y técnicos asociados S.L.

ESKALA

1:50.000 — Zenbakizkoa

490 0 490 980 1.470 m — Grafikoa — Original UNE A-3

DATA

APIRILA 2023

PLANOAREN IZENBURUA

Izenburua: LURRALDE ANTOLAMENDU-PLANOAK
ENERGIA OZEANIKOA ZEHAZTASUNEZ

PLANOAREN IZENA

PLANO-ZNB: 1.3.2

ORRI-ZNB: 4 TIK 16

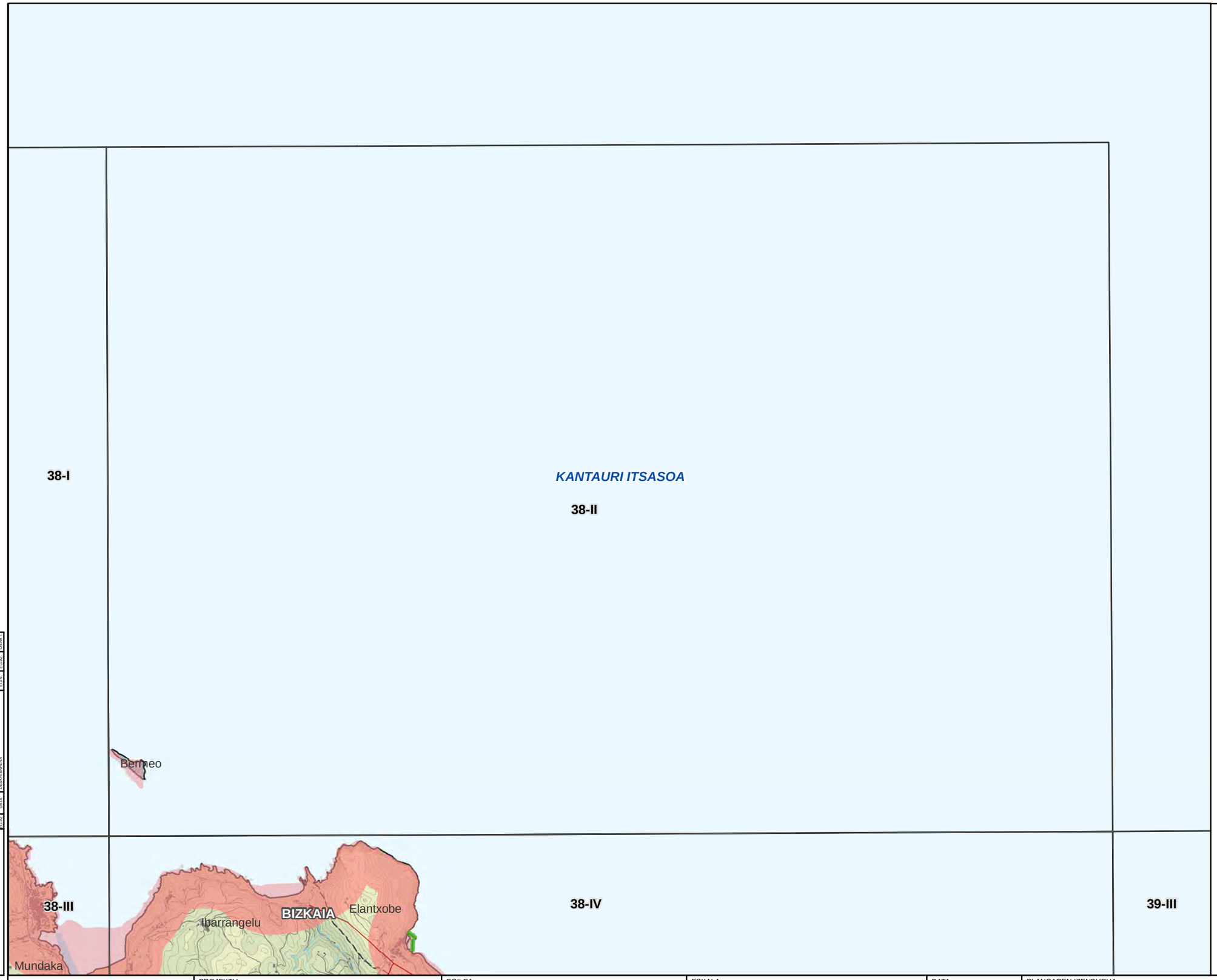

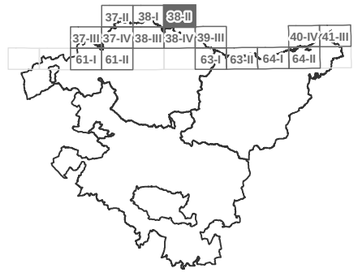

N
W
E
S

LEGENDA

ZONIFIKAZIO BERRIRAKO PROPOSAMENA

HAUTATUTAKO KOKAPEN-EREMUAK

ESKLUSIOGUNEAK

OINARRI KARTOGRAFIKOA

AZPIESTAZIO ELEKTRIKOA

AZPIEGITURA ELEKTRIKOA

UDALERRIEN ARTEKO MUGAK

KODEA:

PLANOA: ATARIKO PLANOA / PROIEKTUAREN PLANOA / ERAIKUNTZARAKO PLANOA

EGIAZ.	DATA	DESKRIBAPENA	EGIN.	EGIAZ.	ONART.

EUSKO JAURLARITZA / GOBIERNO VASCO
EKONOMIAREN GARAPEN, JASANGARRITASUN ETA INGURUMEN SAILA / DEPARTAMENTO DE DESARROLLO ECONÓMICO, SOSTENIBILIDAD Y MEDIO AMBIENTE

PROJEKTU
EUSKADIKO ENERGIA BERRIZTAGARRIEN LURRALDEAREN PLAN SEKTORIALA EGITEKO ETA IZAPIDETZEKO LAGUNTZA TEKNIKOA.
ESPEDIENTE-ZENBAKIA: DESMA/010SV/2022
Kodea: P1744A

EGILEA
saitec engineering
aytasa abogados y técnicos asociados S.L.

ESKALA
1:50.000
Zenbakizkoa
490 0 490 980 1.470 m
Grafikoa
Original UNE A-3

DATA
APIRILA 2023

PLANOAREN IZENBURUA
Izenburua: LURRALDE ANTOLAMENDU-PLANOAK
ENERGIA OZEANIKOA ZEHAZTASUNEZ

PLANOAREN IZENA

PLANO-ZNB 1.3.2

ORRI-ZNB 5 TIK 16

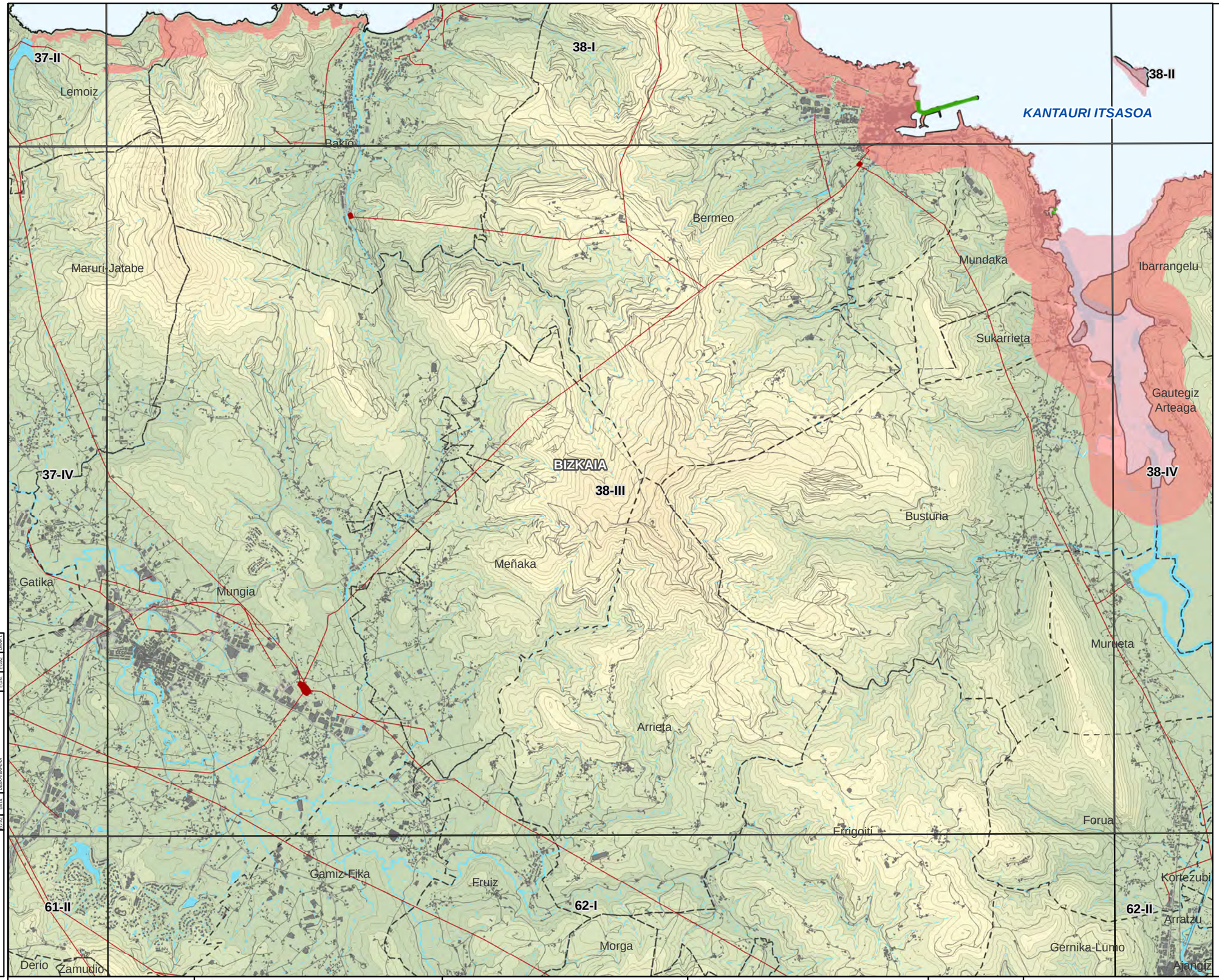

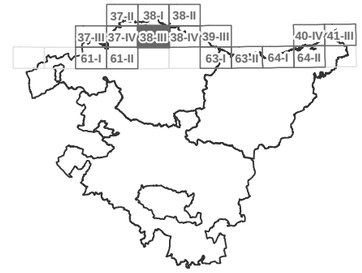

LEGENDA

ZONIFIKAZIO BERRIRAKO PROPOSAMENA

- HAUTATUTAKO KOKAPEN-EREMUAK
- ESKLUSIOGUNEAK

OINARRI KARTOGRAFIKOA

- AZPIESTAZIO ELEKTRIKOA
- AZPIEGITURA ELEKTRIKOA
- UDALERRIEN ARTEKO MUGAK

KODEA:

PLANOA:
- ATARIKO PLANOA
- PROIEKTUAREN PLANOA
- ERAIKUNTZARAKO PLANOA

00/02	2023	GSM	GSM02

EUSKO JAURLARITZA GOBIERNO VASCO
EKONOMIAREN GARAPEN, JASANGARRITASUN ETA INGURUMEN SAILA
DEPARTAMENTO DE DESARROLLO ECONÓMICO, SOSTENIBILIDAD Y MEDIO AMBIENTE

PROJEKTU
EUSKADIKO ENERGIA BERRIZTAGARRIEN LURRALDEAREN PLAN SEKTORIALA EGITEKO ETA IZAPIDETZEKO LAGUNTZA TEKNIKOA.
ESPEDIENTE-ZENBAKIA: DESMA/010SV/2022
Kodea: P1744A

EGILEA
saitec engineering
aytasa abogados y técnicos asociados S.L.

ESKALA
1:50.000
Zenbakizkoa
490 0 490 980 1.470 m
Grafikoa Original UNE A-3

DATA
APIRILA 2023

PLANOAREN IZENBURUA
Izenburua: LURRALDE ANTOLAMENDU-PLANOAK
ENERGIA OZEANIKOA ZEHAZTASUNEZ

PLANOAREN IZENA

PLANO-ZNB	ORRI-ZNB
1.3.2	6 TIK 16

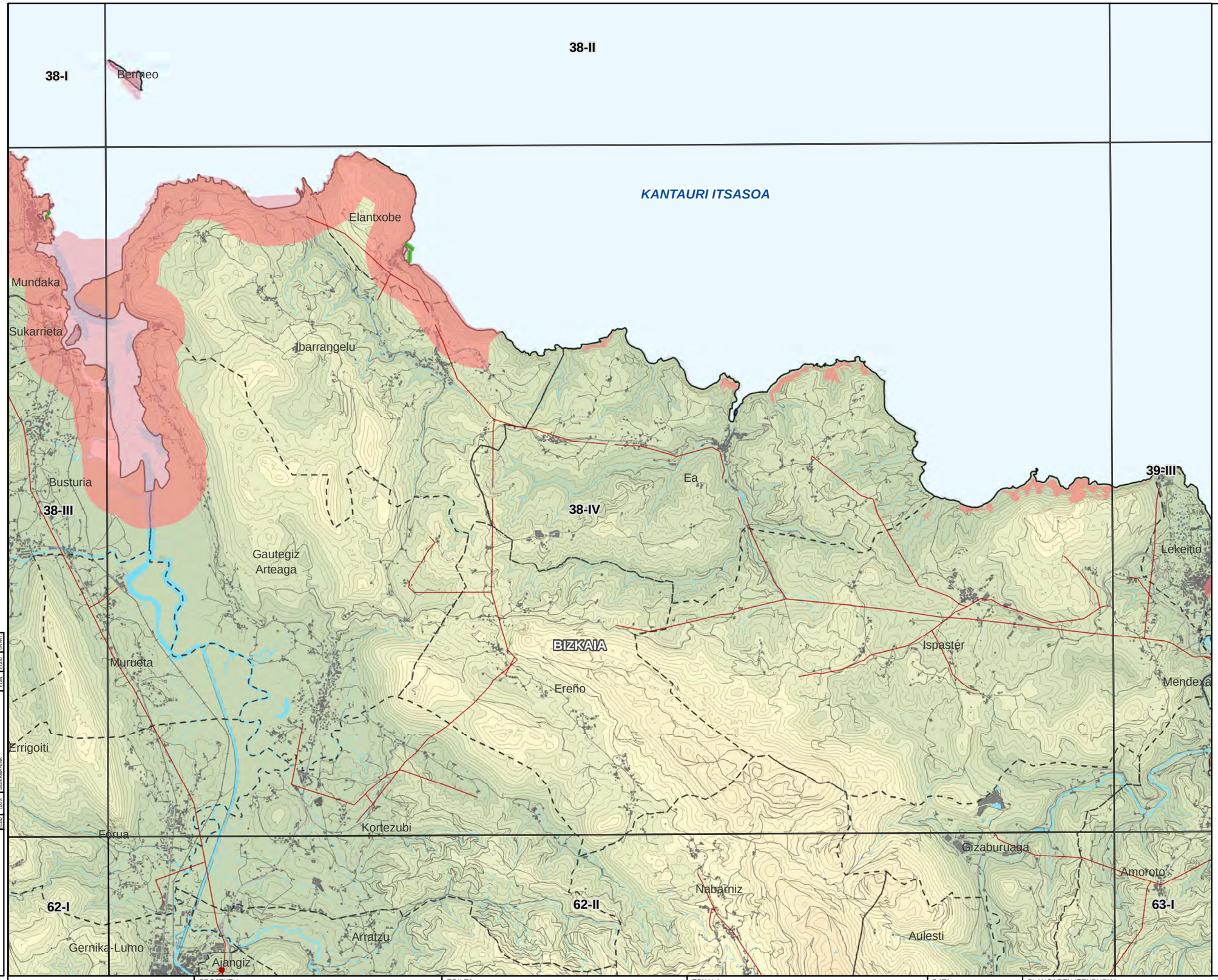

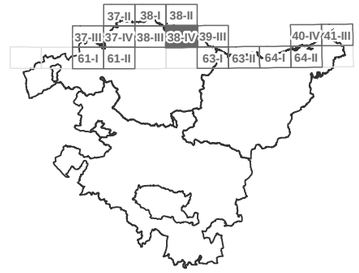

LEGENDA

ZONIFIKAZIO BERRIRAKO PROPOSAMENA

HAUTATUTAKO KOKAPEN-EREMUAK

ESKLUSIOGUNEAK

OINARRI KARTOGRAFIKOA

AZPIESTAZIO ELEKTRIKOA

AZPIEGITURA ELEKTRIKOA

UDALERRIEN ARTEKO MUGAK

KODEA:

PLANOA: ATARIKO PLANOA / PROIEKTUAREN PLANOA / ERAIKUNTZARAKO PLANOA

EGIAZ	DATA	DESKRIBAPENA	EGIN.	EGIAZ	ONART

EUSKO JAURLARITZA / GOBIERNO VASCO
EKONOMIAREN GARAPEN, JASANGARRITASUN ETA INGURUMEN SAILA / DEPARTAMENTO DE DESARROLLO ECONÓMICO, SOSTENIBILIDAD Y MEDIO AMBIENTE

PROJEKTU

EUSKADIKO ENERGIA BERRIZTAGARRIEN LURRALDEAREN PLAN SEKTORIALA EGITEKO ETA IZAPIDETZEKO LAGUNTZA TEKNIKOA.
ESPEDIENTE-ZENBAKIA: DESMA/010SV/2022

Kodea: P1744A

EGILEA

saitec engineering / aytasa abogados y técnicos asociados S.L.

ESKALA

1:50.000 — 490 0 490 980 1.470 m

Zenbakizkoa — Grafikoa — Original UNE A-3

DATA

APIRILA 2023

PLANOAREN IZENBURUA

Izenburua: LURRALDE ANTOLAMENDU-PLANOAK
ENERGIA OZEANIKOA ZEHAZTASUNEZ

PLANOAREN IZENA

PLANO-ZNB 1.3.2

ORRI-ZNB 7 TIK 16

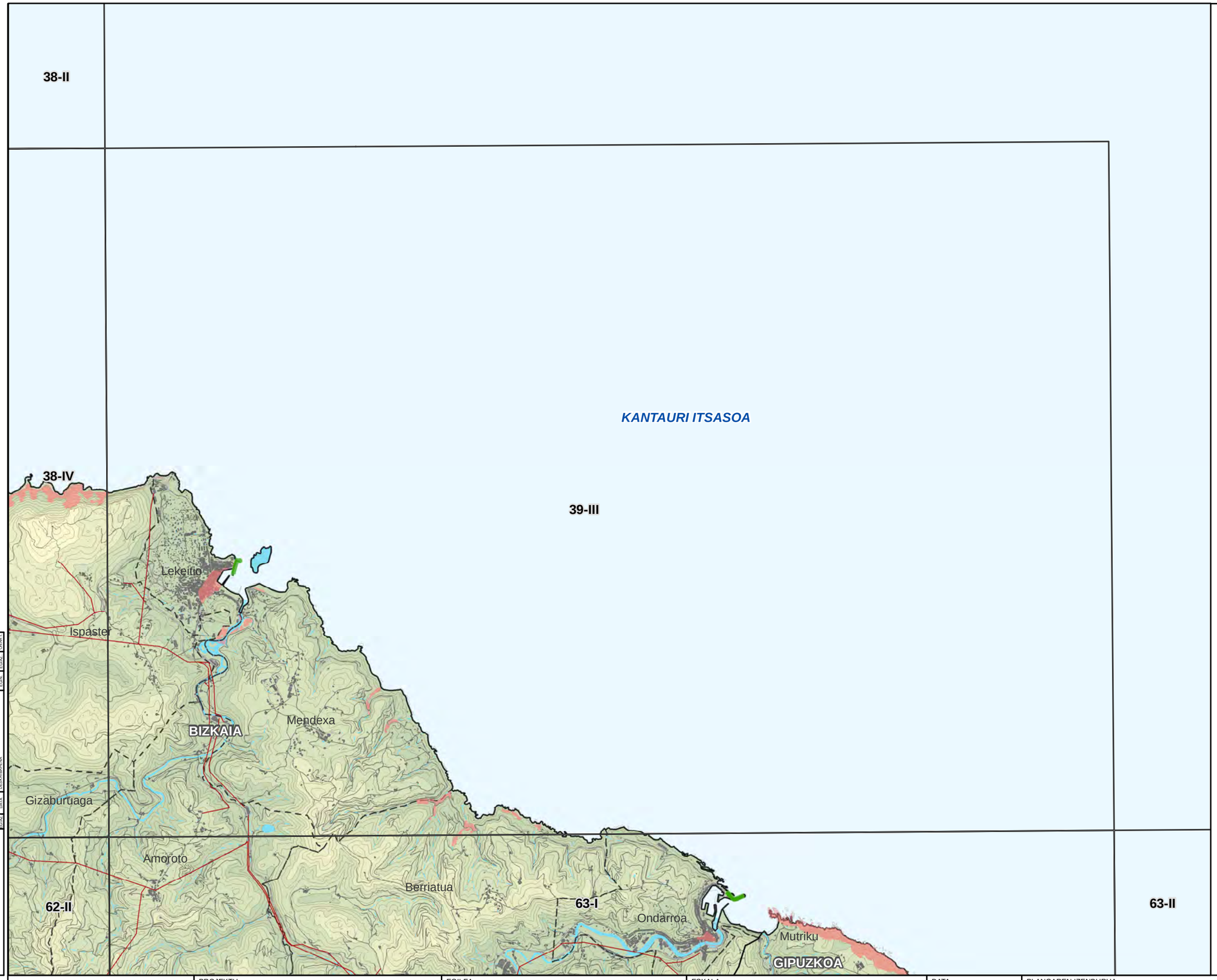

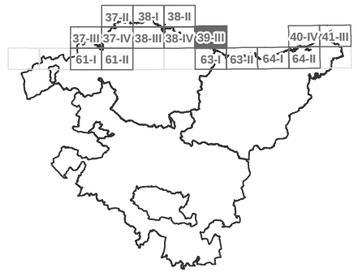

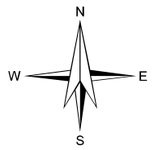

LEGENDA

ZONIFIKAZIO BERRIRAKO PROPOSAMENA

- HAUTATUTAKO KOKAPEN-EREMUAK
- ESKLUSIOGUNEAK

OINARRI KARTOGRAFIKOA

- AZPIESTAZIO ELEKTRIKOA
- AZPIEGITURA ELEKTRIKOA
- UDALERRIEN ARTEKO MUGAK

KODEA:

PLANOA:
- ATARIKO PLANOA
- PROIEKTUAREN PLANOA
- ERAIKUNTZARAKO PLANOA

EGIAZ	DATA	DESKRIBAPENA	EGIN.	EGIAZ.	ONART.

EUSKO JAURLARITZA — GOBIERNO VASCO
EKONOMIAREN GARAPEN, JASANGARRITASUN ETA INGURUMEN SAILA — DEPARTAMENTO DE DESARROLLO ECONÓMICO, SOSTENIBILIDAD Y MEDIO AMBIENTE

PROJEKTU
EUSKADIKO ENERGIA BERRIZTAGARRIEN LURRALDEAREN PLAN SEKTORIALA EGITEKO ETA IZAPIDETZEKO LAGUNTZA TEKNIKOA.
ESPEDIENTE-ZENBAKIA: DESMA/010SV/2022
Kodea: P1744A

EGILEA
saitec engineering — aytasa abogados y técnicos asociados S.L.

ESKALA
1:50.000 — Zenbakizkoa
490 0 490 980 1.470 m — Grafikoa — Original UNE A-3

DATA
APIRILA 2023

PLANOAREN IZENBURUA
Izenburua: LURRALDE ANTOLAMENDU-PLANOAK
ENERGIA OZEANIKOA ZEHAZTASUNEZ

PLANOAREN IZENA

PLANO-ZNB	ORRI-ZNB
1.3.2	8 TIK 16

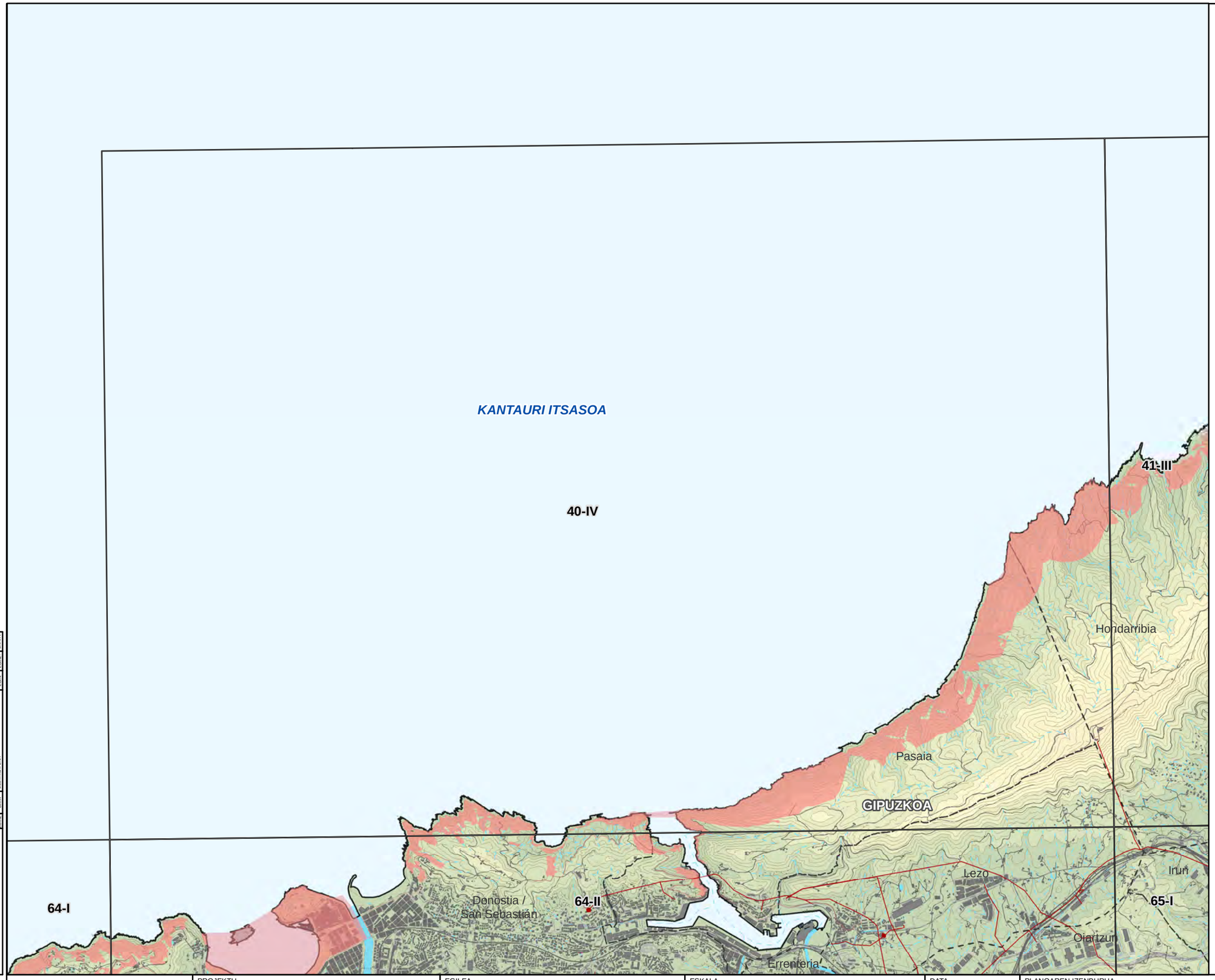

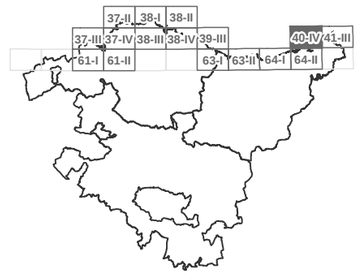

LEGENDA

ZONIFIKAZIO BERRIRAKO PROPOSAMENA

- HAUTATUTAKO KOKAPEN-EREMUAK
- ESKLUSIOGUNEAK

OINARRI KARTOGRAFIKOA

- AZPIESTAZIO ELEKTRIKOA
- AZPIEGITURA ELEKTRIKOA
- UDALERRIEN ARTEKO MUGAK

KODEA:

PLANOA:
- ATARIKO PLANOA
- PROIEKTUAREN PLANOA
- ERAIKUNTZARAKO PLANOA

EGIAZ	DATA	DESKRIBAPENA	EGIN	EGIAZ	ONART

EUSKO JAURLARITZA — EKONOMIAREN GARAPEN, JASANGARRITASUN ETA INGURUMEN SAILA

GOBIERNO VASCO — DEPARTAMENTO DE DESARROLLO ECONÓMICO, SOSTENIBILIDAD Y MEDIO AMBIENTE

PROJEKTU

EUSKADIKO ENERGIA BERRIZTAGARRIEN LURRALDEAREN PLAN SEKTORIALA EGITEKO ETA IZAPIDETZEKO LAGUNTZA TEKNIKOA. ESPEDIENTE-ZENBAKIA: DESMA/010SV/2022

Kodea: P1744A

EGILEA

saitec engineering — aytasa abogados y técnicos asociados S.L.

ESKALA

1:50.000 — Zenbakizkoa

490 0 490 980 1.470 m — Grafikoa — Original UNE A-3

DATA

APIRILA 2023

PLANOAREN IZENBURUA

Izenburua: LURRALDE ANTOLAMENDU-PLANOAK
ENERGIA OZEANIKOA ZEHAZTASUNEZ

PLANOAREN IZENA

PLANO-ZNB: 1.3.2

ORRI-ZNB: 9 TIK 16

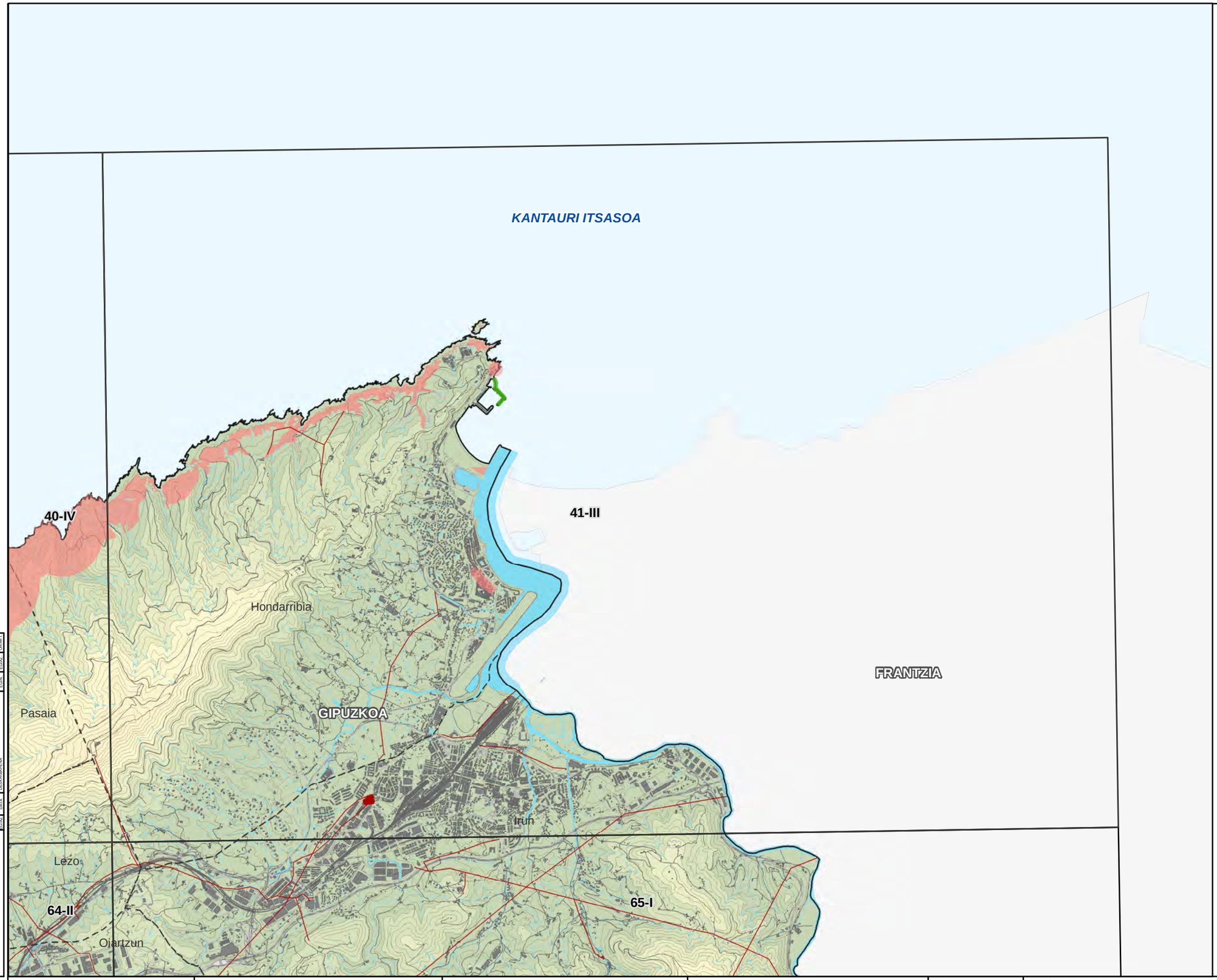

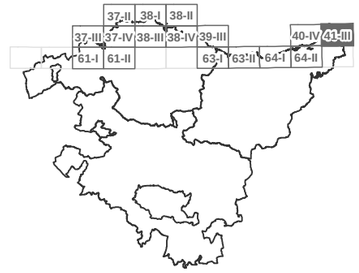

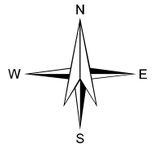

LEGENDA

ZONIFIKAZIO BERRIRAKO PROPOSAMENA

- HAUTATUTAKO KOKAPEN-EREMUAK
- ESKLUSIOGUNEAK

OINARRI KARTOGRAFIKOA

- AZPIESTAZIO ELEKTRIKOA
- AZPIEGITURA ELEKTRIKOA
- UDALERRIEN ARTEKO MUGAK

KODEA:

PLANOA:
- ATARIKO PLANOA
- PROIEKTUAREN PLANOA
- ERAIKUNTZARAKO PLANOA

ERAB.: | EGILEA: | ESKALA: | DATA: | DIBUJADO: | EGIAZT.: | ONARP.:

EUSKO JAURLARITZA GOBIERNO VASCO
EKONOMIAREN GARAPEN, JASANGARRITASUN ETA INGURUMEN SAILA
DEPARTAMENTO DE DESARROLLO ECONÓMICO, SOSTENIBILIDAD Y MEDIO AMBIENTE

PROJEKTU

EUSKADIKO ENERGIA BERRIZTAGARRIEN LURRALDEAREN PLAN SEKTORIALA EGITEKO ETA IZAPIDETZEKO LAGUNTZA TEKNIKOA.
ESPEDIENTE-ZENBAKIA: DESMA/010SV/2022

Kodea: P1744A

EGILEA

saitec engineering aytasa abogados y técnicos asociados S.L.

ESKALA

1:50.000

490 0 490 980 1.470 m

Zenbakizkoa | Grafikoa | Original UNE A-3

DATA

APIRILA 2023

PLANOAREN IZENBURUA

Izenburua: LURRALDE ANTOLAMENDU-PLANOAK
ENERGIA OZEANIKOA ZEHAZTASUNEZ

PLANOAREN IZENA

PLANO-ZNB: 1.3.2

ORRI-ZNB: 10 TIK 16

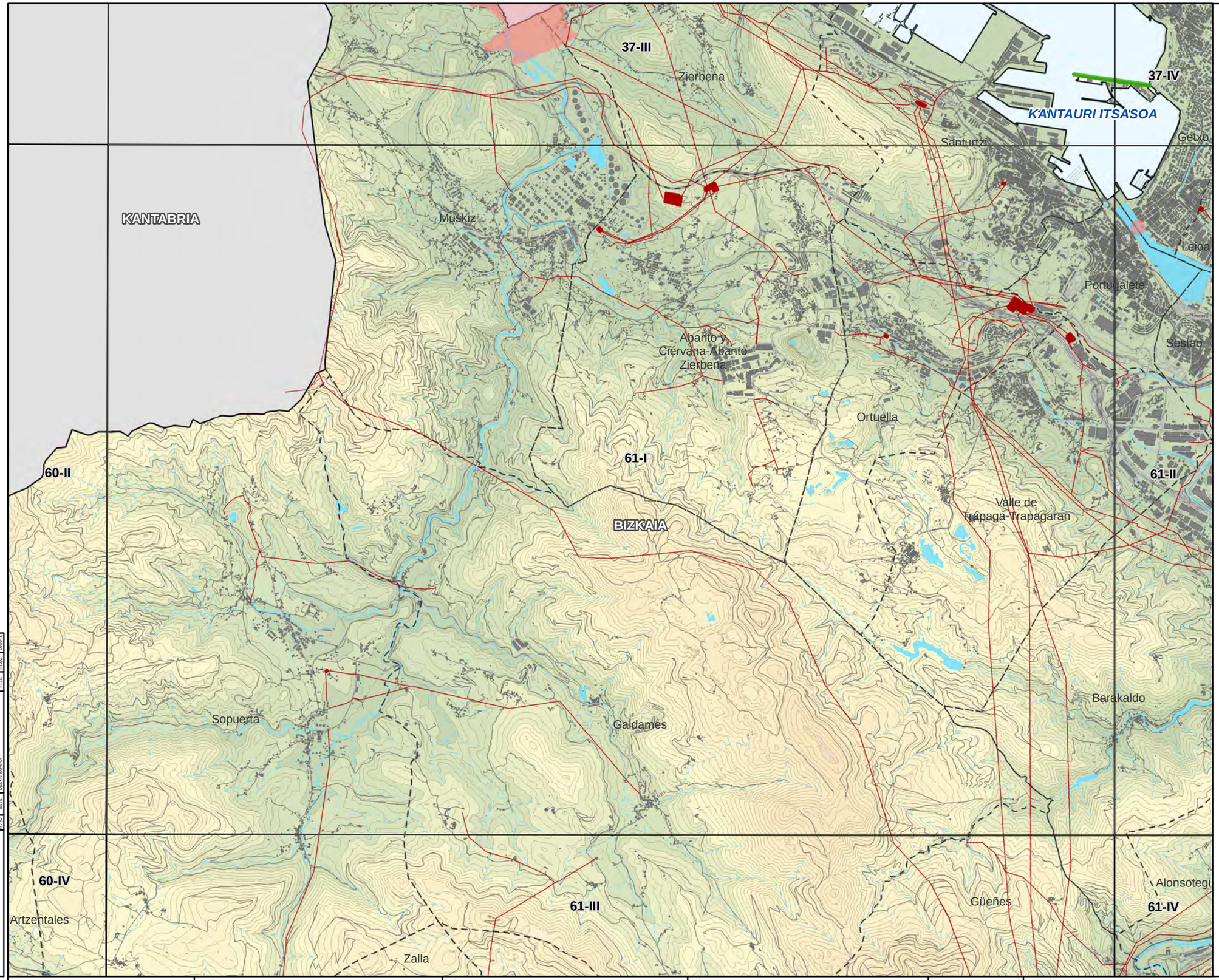

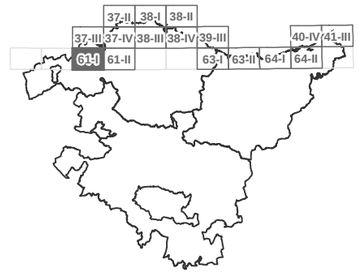

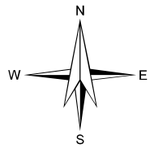

LEGENDA

ZONIFIKAZIO BERRIRAKO PROPOSAMENA

- HAUTATUTAKO KOKAPEN-EREMUAK
- ESKLUSIOGUNEAK

OINARRI KARTOGRAFIKOA

- AZPIESTAZIO ELEKTRIKOA
- AZPIEGITURA ELEKTRIKOA
- UDALERRIEN ARTEKO MUGAK

KODEA:

PLANOA:
- ATARIKO PLANOA
- PROIEKTUAREN PLANOA
- ERAIKUNTZARAKO PLANOA

EDIZ. | EGOERA | EGUNERAPENA | DATA | GRAFT

EUSKO JAURLARITZA GOBIERNO VASCO
EKONOMIAREN GARAPEN, JASANGARRITASUN ETA INGURUMEN SAILA
DEPARTAMENTO DE DESARROLLO ECONÓMICO, SOSTENIBILIDAD Y MEDIO AMBIENTE

PROJEKTU
EUSKADIKO ENERGIA BERRIZTAGARRIEN LURRALDEAREN PLAN SEKTORIALA EGITEKO ETA IZAPIDETZEKO LAGUNTZA TEKNIKOA.
ESPEDIENTE-ZENBAKIA: DESMA/010SV/2022
Kodea: P1744A

EGILEA
saitec engineering
aytasa abogados y técnicos asociados S.L.

ESKALA
1:50.000
Zenbakizkoa
490 0 490 980 1.470 m
Grafikoa
Original UNE A-3

DATA
APIRILA 2023

PLANOAREN IZENBURUA
Izenburua: LURRALDE ANTOLAMENDU-PLANOAK
ENERGIA OZEANIKOA ZEHAZTASUNEZ

PLANOAREN IZENA

PLANO-ZNB	ORRI-ZNB
1.3.2	11 TIK 16

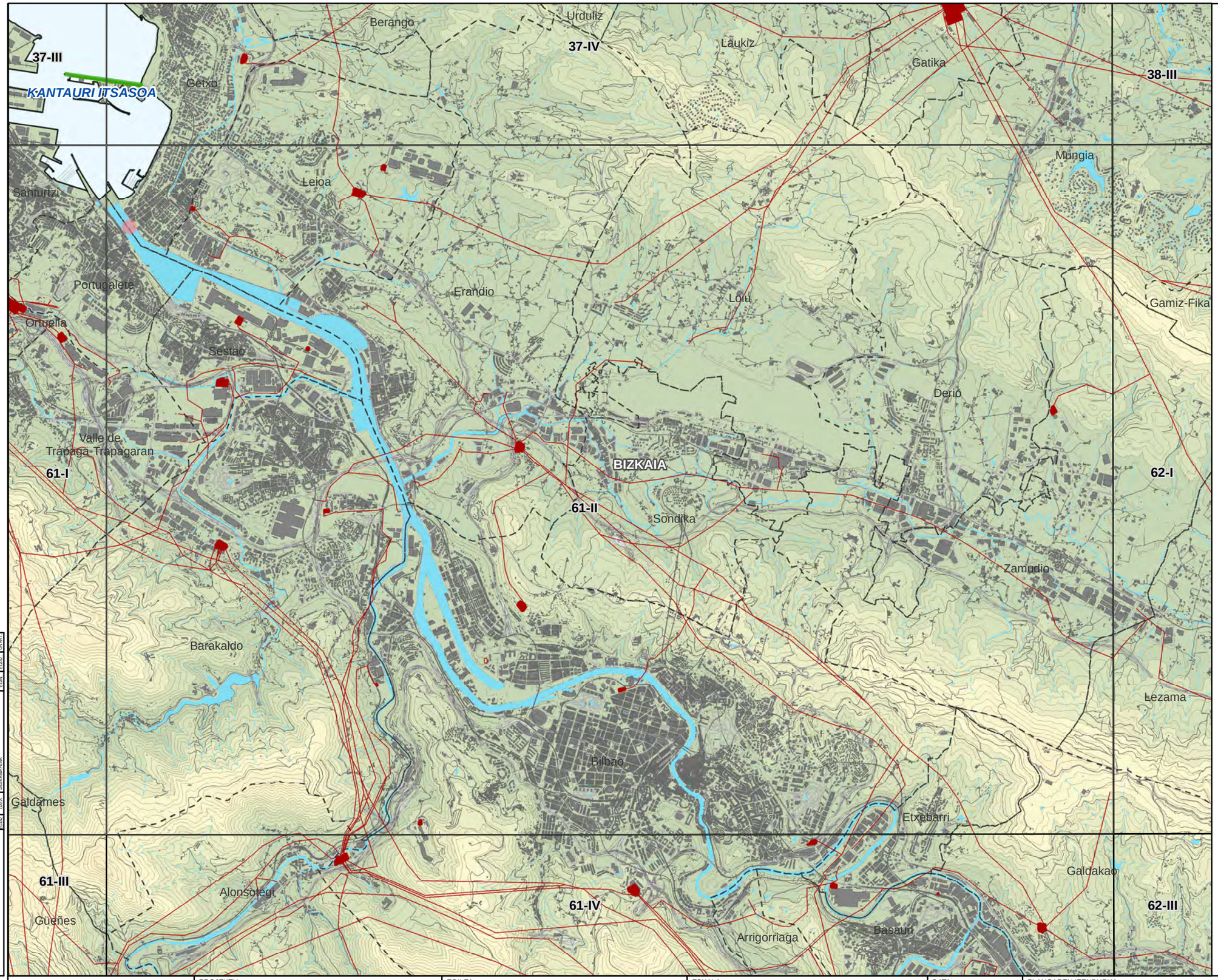

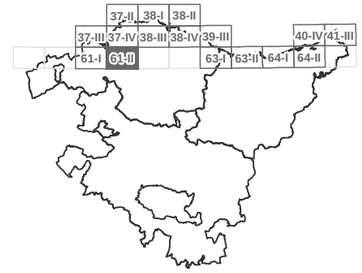

N
W
E
S

LEGENDA

ZONIFIKAZIO BERRIRAKO PROPOSAMENA

HAUTATUTAKO KOKAPEN-EREMUAK

ESKLUSIOGUNEAK

OINARRI KARTOGRAFIKOA

AZPIESTAZIO ELEKTRIKOA

AZPIEGITURA ELEKTRIKOA

UDALERRIEN ARTEKO MUGAK

KODEA:

PLANOA: ATARIKO PLANOA / PROIEKTUAREN PLANOA / ERAIKUNTZARAKO PLANOA

EGIAZ	DATA	DESKRIBAPENA	EGIN	EGIAZ	ONART

EUSKO JAURLARITZA — EKONOMIAREN GARAPEN, JASANGARRITASUN ETA INGURUMEN SAILA

GOBIERNO VASCO — DEPARTAMENTO DE DESARROLLO ECONÓMICO, SOSTENIBILIDAD Y MEDIO AMBIENTE

PROJEKTU

EUSKADIKO ENERGIA BERRIZTAGARRIEN LURRALDEAREN PLAN SEKTORIALA EGITEKO ETA IZAPIDETZEKO LAGUNTZA TEKNIKOA. ESPEDIENTE-ZENBAKIA: DESMA/010SV/2022

Kodea: P1744A

EGILEA

saitec engineering — aytasa abogados y técnicos asociados S.L.

ESKALA

1:50.000 — Zenbakizkoa

490 0 490 980 1.470 m — Grafikoa — Original UNE A-3

DATA

APIRILA 2023

PLANOAREN IZENBURUA

Izenburua: LURRALDE ANTOLAMENDU-PLANOAK
ENERGIA OZEANIKOA ZEHAZTASUNEZ

PLANOAREN IZENA

PLANO-ZNB 1.3.2

ORRI-ZNB 12 TIK 16



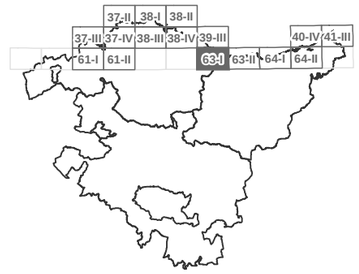

N
W
E
S

LEGENDA

ZONIFIKAZIO BERRIRAKO PROPOSAMENA

HAUTATUTAKO KOKAPEN-EREMUAK

ESKLUSIOGUNEAK

OINARRI KARTOGRAFIKOA

AZPIESTAZIO ELEKTRIKOA

AZPIEGITURA ELEKTRIKOA

UDALERRIEN ARTEKO MUGAK

KODEA:

PLANOA: ATARIKO PLANOA / PROIEKTUAREN PLANOA / ERAIKUNTZARAKO PLANOA

EGIAZ	DATA	DESKRIBAPENA	EGIN	EGIAZ	ONART

EUSKO JAURLARITZA — EKONOMIAREN GARAPEN, JASANGARRITASUN ETA INGURUMEN SAILA

GOBIERNO VASCO — DEPARTAMENTO DE DESARROLLO ECONÓMICO, SOSTENIBILIDAD Y MEDIO AMBIENTE

PROJEKTU

EUSKADIKO ENERGIA BERRIZTAGARRIEN LURRALDEAREN PLAN SEKTORIALA EGITEKO ETA IZAPIDETZEKO LAGUNTZA TEKNIKOA. ESPEDIENTE-ZENBAKIA: DESMA/010SV/2022

Kodea: P1744A

EGILEA

saitec engineering — aytasa abogados y técnicos asociados S.L.

ESKALA

1:50.000 — Zenbakizkoa

490 0 490 980 1.470 m

Grafikoa — Original UNE A-3

DATA

APIRILA 2023

PLANOAREN IZENBURUA

Izenburua: LURRALDE ANTOLAMENDU-PLANOAK
ENERGIA OZEANIKOA ZEHAZTASUNEZ

PLANOAREN IZENA

PLANO-ZNB 1.3.2

ORRI-ZNB 13 TIK 16

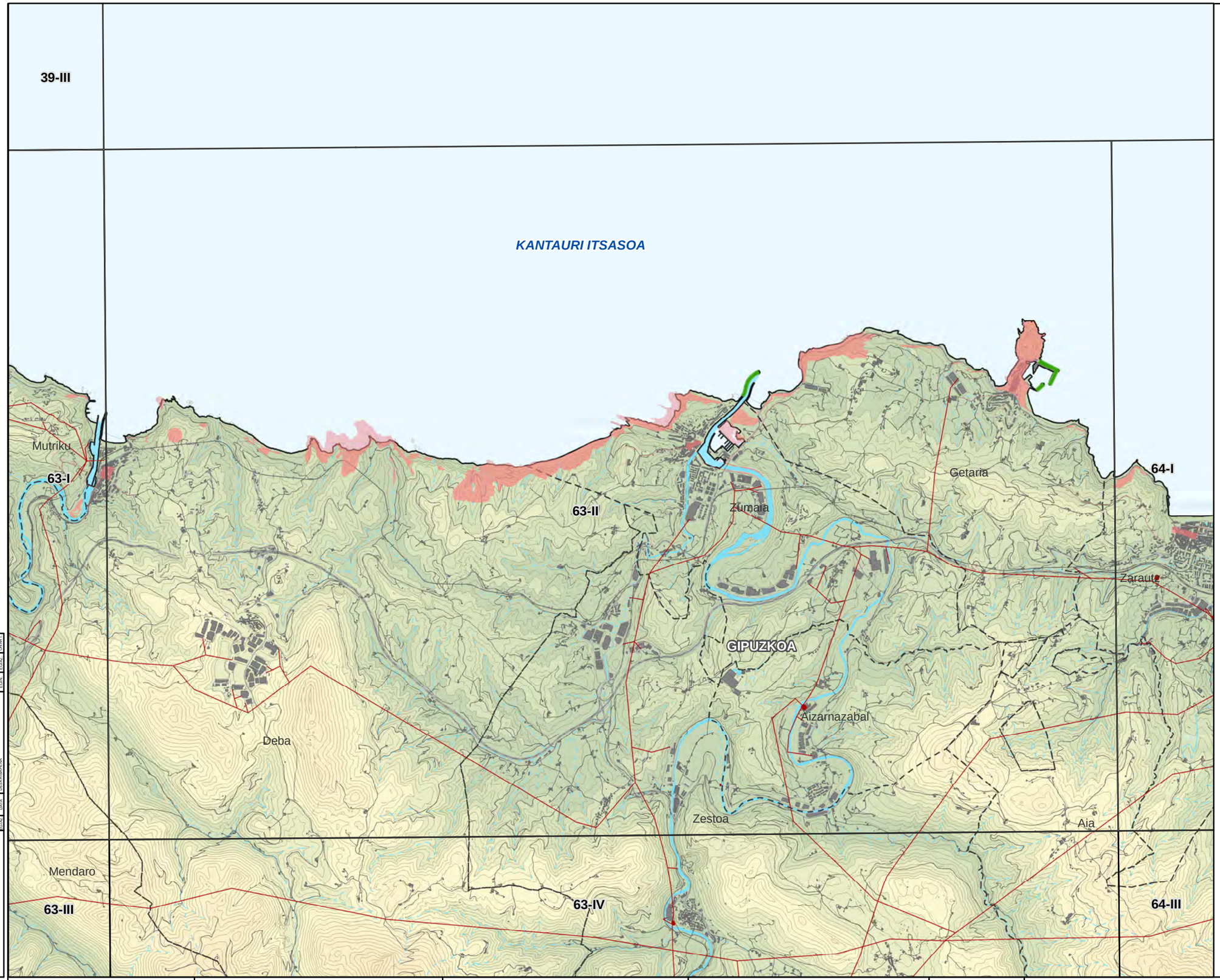

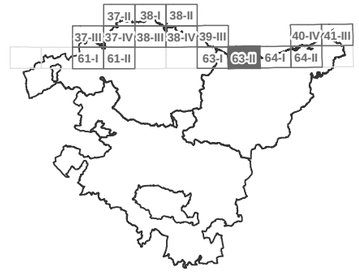

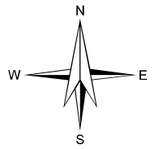

LEGENDA

ZONIFIKAZIO BERRIRAKO PROPOSAMENA

- HAUTATUTAKO KOKAPEN-EREMUAK
- ESKLUSIOGUNEAK

OINARRI KARTOGRAFIKOA

- AZPIESTAZIO ELEKTRIKOA
- AZPIEGITURA ELEKTRIKOA
- UDALERRIEN ARTEKO MUGAK

KODEA:

PLANOA:

- ATARIKO PLANOA
- PROIEKTUAREN PLANOA
- ERAIKUNTZARAKO PLANOA

EGOERA | DATA | EGOERAREN AZALPENA | ESKALA

EUSKO JAURLARITZA GOBIERNO VASCO
EKONOMIAREN GARAPEN, JASANGARRITASUN ETA INGURUMEN SAILA
DEPARTAMENTO DE DESARROLLO ECONÓMICO, SOSTENIBILIDAD Y MEDIO AMBIENTE

PROJEKTU

EUSKADIKO ENERGIA BERRIZTAGARRIEN LURRALDEAREN PLAN SEKTORIALA EGITEKO ETA IZAPIDETZEKO LAGUNTZA TEKNIKOA.
ESPEDIENTE-ZENBAKIA: DESMA/010SV/2022

Kodea: P1744A

EGILEA

saitec engineering | aytasa abogados y técnicos asociados S.L.

ESKALA

1:50.000

490 0 490 980 1.470 m

Zenbakizkoa | Grafikoa | Original UNE A-3

DATA

APIRILA 2023

PLANOAREN IZENBURUA

Izenburua: LURRALDE ANTOLAMENDU-PLANOAK
ENERGIA OZEANIKOA ZEHAZTASUNEZ

PLANOAREN IZENA

PLANO-ZNB	ORRI-ZNB
1.3.2	14 TIK 16

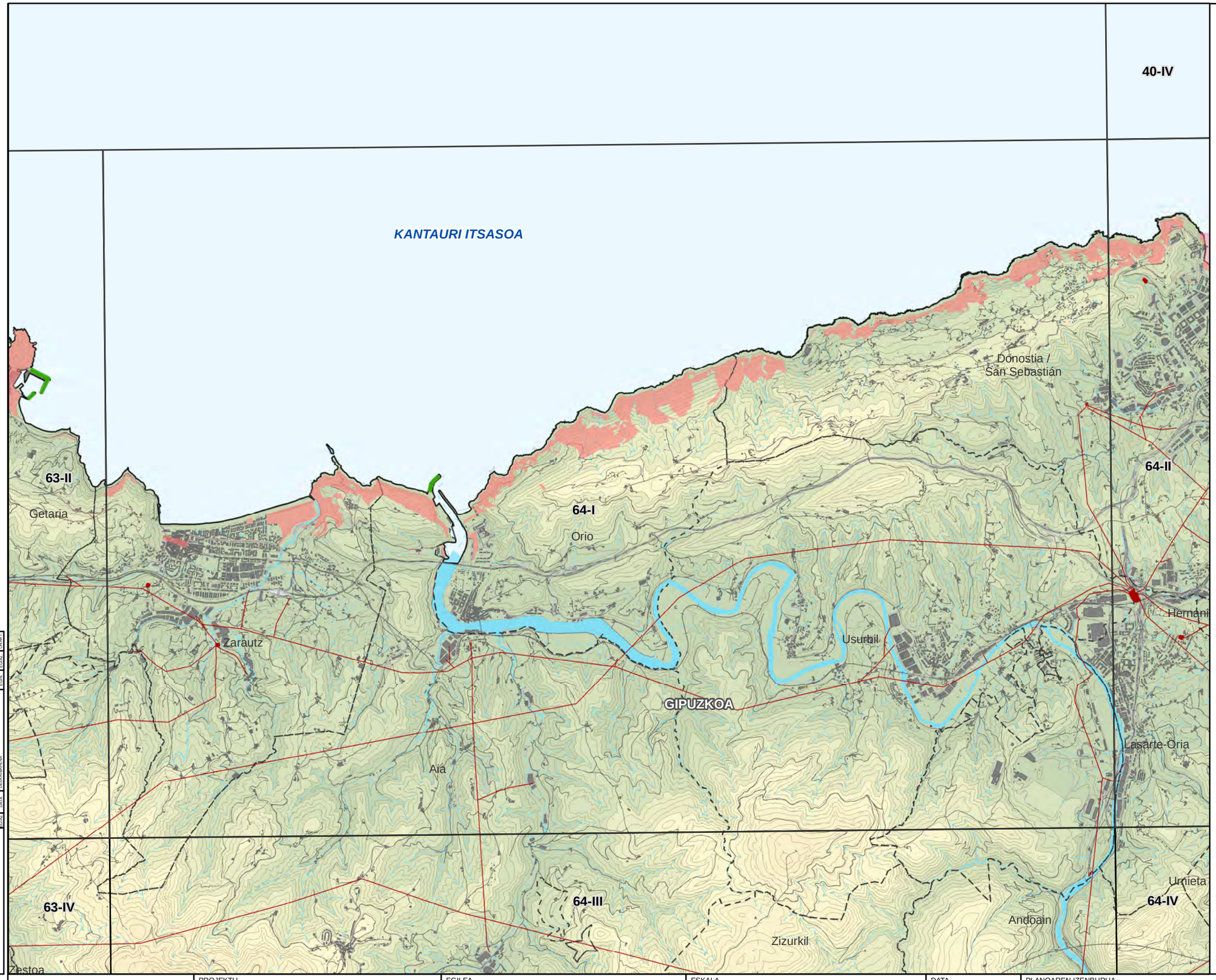

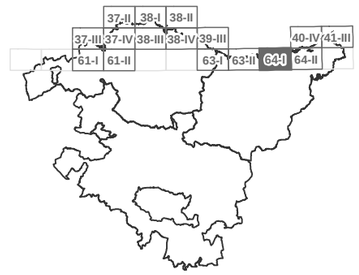

LEGENDA

ZONIFIKAZIO BERRIRAKO PROPOSAMENA

HAUTATUTAKO KOKAPEN-EREMUAK

ESKLUSIOGUNEAK

OINARRI KARTOGRAFIKOA

AZPIESTAZIO ELEKTRIKOA

AZPIEGITURA ELEKTRIKOA

UDALERRIEN ARTEKO MUGAK

KODEA:

PLANOA: ATARIKO PLANOA / PROIEKTUAREN PLANOA / ERAIKUNTZARAKO PLANOA

EGIAZ	DATA	DESKRIBAPENA	EGIN.	EGIAZ	ONART

EUSKO JAURLARITZA — EKONOMIAREN GARAPEN, JASANGARRITASUN ETA INGURUMEN SAILA

GOBIERNO VASCO — DEPARTAMENTO DE DESARROLLO ECONÓMICO, SOSTENIBILIDAD Y MEDIO AMBIENTE

PROJEKTU

EUSKADIKO ENERGIA BERRIZTAGARRIEN LURRALDEAREN PLAN SEKTORIALA EGITEKO ETA IZAPIDETZEKO LAGUNTZA TEKNIKOA. ESPEDIENTE-ZENBAKIA: DESMA/010SV/2022

Kodea: P1744A

EGILEA

saitec engineering — aytasa abogados y técnicos asociados S.L.

ESKALA

1:50.000 — Zenbakizkoa

490 0 490 980 1.470 m — Grafikoa — Original UNE A-3

DATA

APIRILA 2023

PLANOAREN IZENBURUA

Izenburua: LURRALDE ANTOLAMENDU-PLANOAK
ENERGIA OZEANIKOA ZEHAZTASUNEZ

PLANOAREN IZENA

PLANO-ZNB 1.3.2

ORRI-ZNB 15 TIK 16

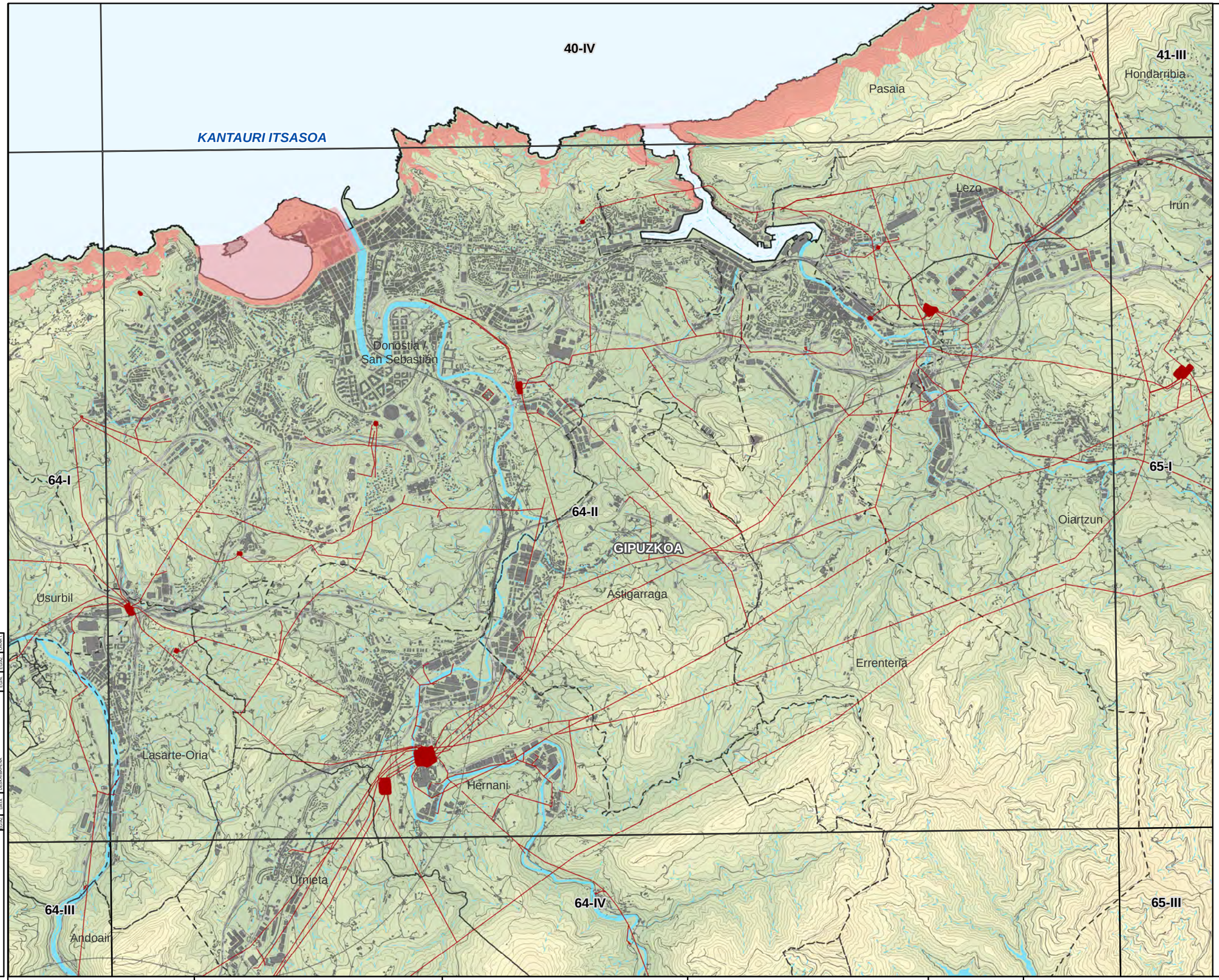

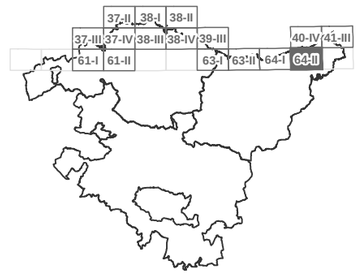

LEGENDA

ZONIFIKAZIO BERRIRAKO PROPOSAMENA

- HAUTATUTAKO KOKAPEN-EREMUAK
- ESKLUSIOGUNEAK

OINARRI KARTOGRAFIKOA

- AZPIESTAZIO ELEKTRIKOA
- AZPIEGITURA ELEKTRIKOA
- UDALERRIEN ARTEKO MUGAK

KODEA:

PLANOA: ■ ATARIKO PLANOA ◘ PROIEKTUAREN PLANOA ◘ ERAIKUNTZARAKO PLANOA

EDUZ	DATA	EGOKITARENA	EDUZ	EDARS

EUSKO JAURLARITZA GOBIERNO VASCO
EKONOMIAREN GARAPEN, JASANGARRITASUN ETA INGURUMEN SAILA
DEPARTAMENTO DE DESARROLLO ECONÓMICO, SOSTENIBILIDAD Y MEDIO AMBIENTE

PROJEKTU

EUSKADIKO ENERGIA BERRIZTAGARRIEN LURRALDEAREN PLAN SEKTORIALA EGITEKO ETA IZAPIDETZEKO LAGUNTZA TEKNIKOA.
ESPEDIENTE-ZENBAKIA: DESMA/010SV/2022

Kodea: P1744A

EGILEA

saitec engineering aytasa abogados y técnicos asociados S.L.

ESKALA

1:50.000

490 0 490 980 1.470 m

Zenbakizkoa Grafikoa Original UNE A-3

DATA

APIRILA 2023

PLANOAREN IZENBURUA

Izenburua: LURRALDE ANTOLAMENDU-PLANOAK
ENERGIA OZEANIKOA ZEHAZTASUNEZ

PLANOAREN IZENA

PLANO-ZNB	ORRI-ZNB
1.3.2	16 TIK 16

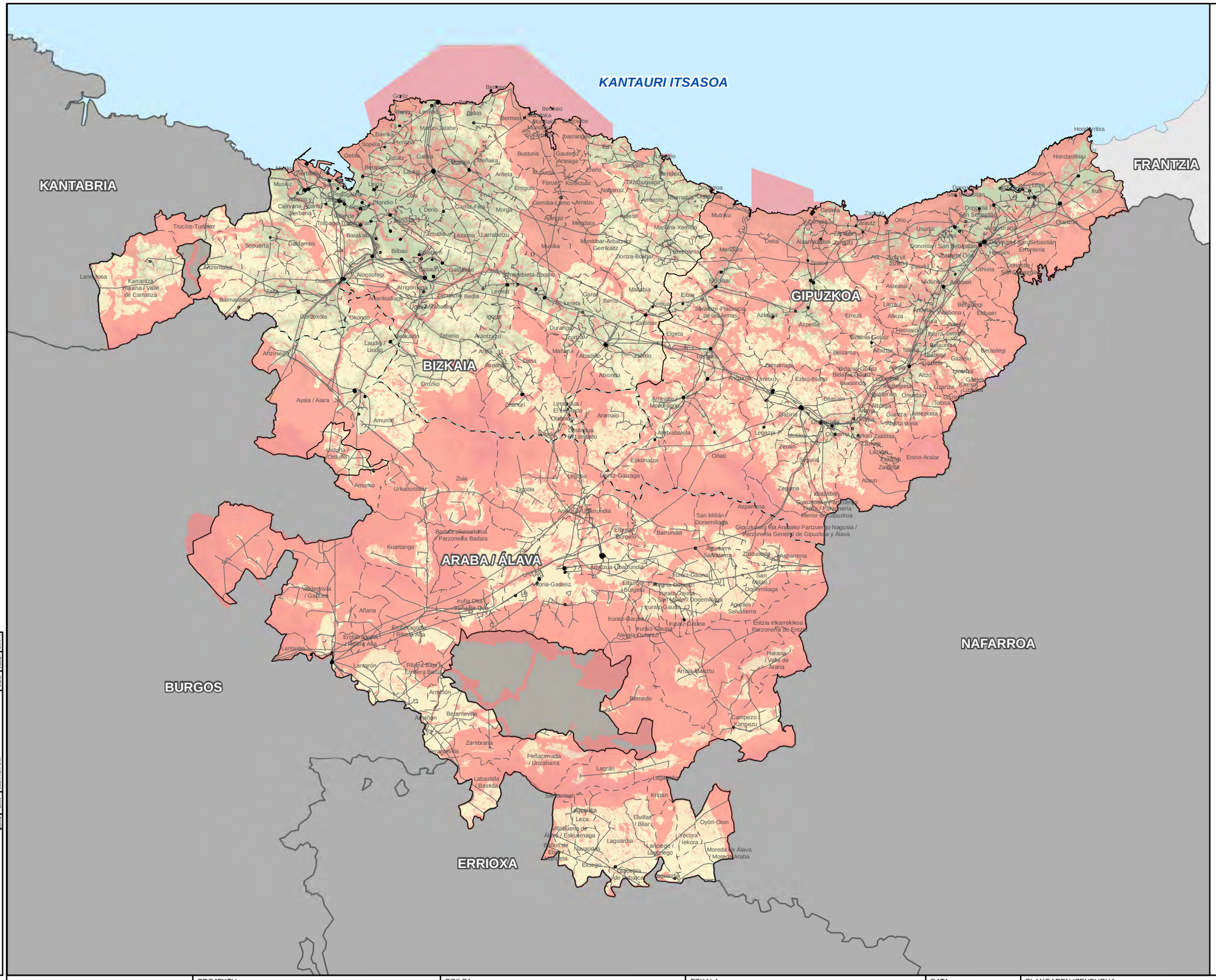

N
W E
S

LEGENDA

ESKLUSIOGUNEAK

OINARRI KARTOGRAFIKOA

AZPIESTAZIO ELEKTRIKOA

AZPIEGITURA ELEKTRIKOA

ISURIALDE KANTAURIARRAREN ETA MEDITERRANEOAREN ARTEKO MUGA

UDALERRIEN ARTEKO

LURRALDEEN ARTEKO

KODEA:

PLANOA: ATARIKO PLANOA / PROIEKTUAREN PLANOA / ERAIKUNTZARAKO PLANOA

EGIAZ.	DATA	DESKRIBAPENA	EGIN.	EGIAZ.	ONART.

EUSKO JAURLARITZA / GOBIERNO VASCO
EKONOMIAREN GARAPEN, JASANGARRITASUN ETA INGURUMEN SAILA / DEPARTAMENTO DE DESARROLLO ECONÓMICO, SOSTENIBILIDAD Y MEDIO AMBIENTE

PROJEKTU

EUSKADIKO ENERGIA BERRIZTAGARRIEN LURRALDEAREN PLAN SEKTORIALA EGITEKO ETA IZAPIDETZEKO LAGUNTZA TEKNIKOA. ESPEDIENTE-ZENBAKIA: DESMA/010SV/2022

Kodea: P1744A

EGILEA

saitec engineering / aytasa abogados y técnicos asociados S.L.

ESKALA

1:500.000 — 4.750 0 4.750 9.500 14.250 m

Zenbakizkoa — Grafikoa — Original UNE A-3

DATA

APIRILA 2023

PLANOAREN IZENBURUA

Izenburua: LURRALDE ANTOLAMENDU-PLANOAK ENERGIA INIHIDRAULIKOA

PLANOAREN IZENA

PLANO-ZNB: 1.4

ORRI-ZNB: 1 TIK 1

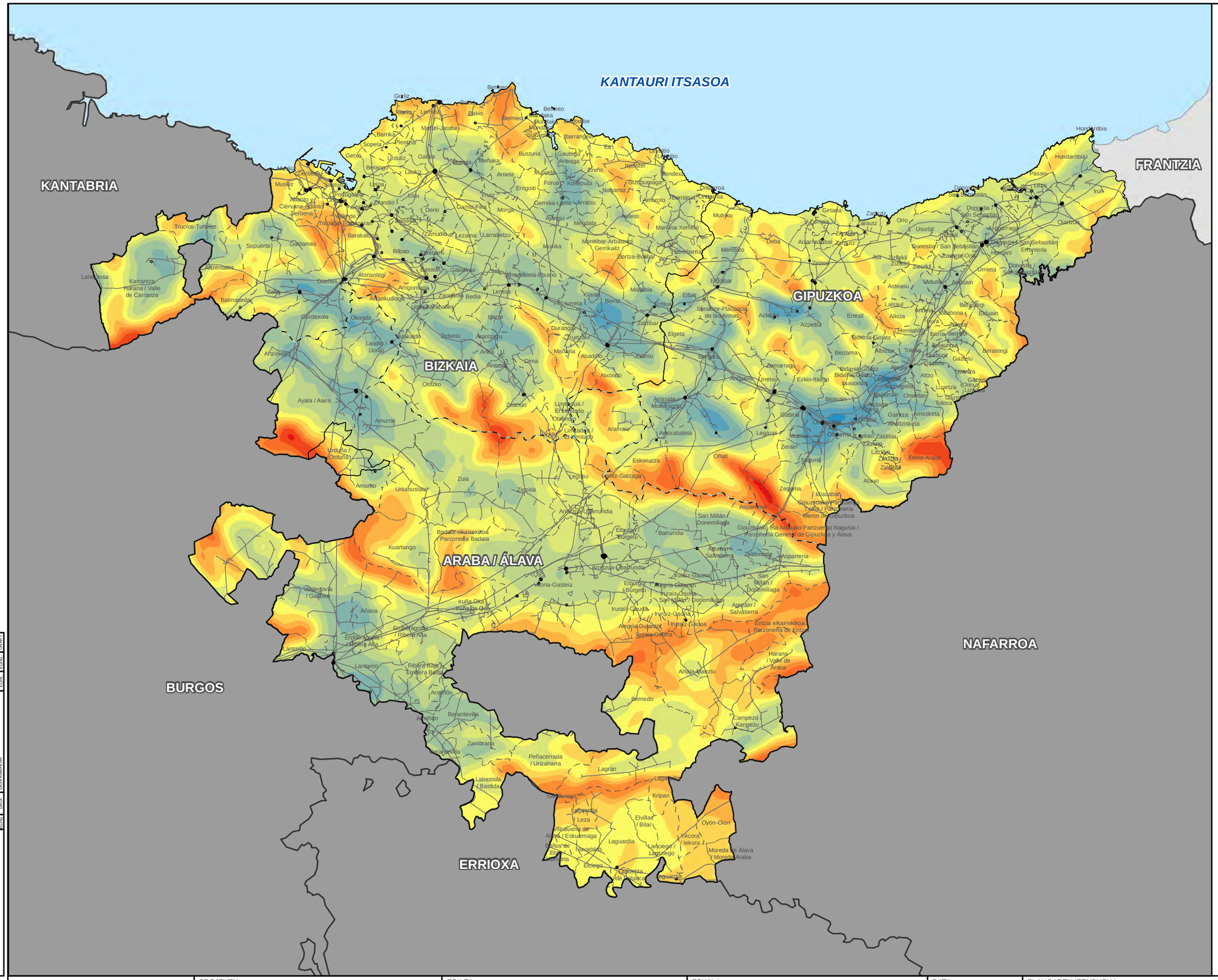

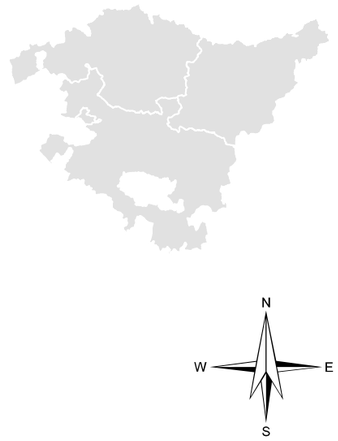

LEGENDA

HAIZEAREN ABIADURA (M/S)
100M

- < 3,5
- 3,5 - 4
- 4 - 4,5
- 4,5 - 5
- 5 - 5,5
- 5,5 - 6
- 6 - 6,5
- 6,5 - 7
- 7 - 7,5
- 7,5 - 8
- 8 - 8,5
- 8,5 - 9
- > 9

OINARRI KARTOGRAFIKOA

- AZPIESTAZIO ELEKTRIKOA
- AZPIEGITURA ELEKTRIKOA
- ISURIALDE KANTAURIARRAREN ETA MEDITERRANEOAREN ARTEKO MUGA
- UDALERRIEN ARTEKO
- LURRALDEEN ARTEKO

KODEA:

PLANOA:
- ■ ATARIKO PLANOA
- □ PROIEKTUAREN PLANOA
- □ ERAIKUNTZARAKO PLANOA

EGIAZ	DATA	DESKRIBAPENA	EGIN	EGIAZ	ONART

EUSKO JAURLARITZA — GOBIERNO VASCO
EKONOMIAREN GARAPEN, JASANGARRITASUN ETA INGURUMEN SAILA — DEPARTAMENTO DE DESARROLLO ECONÓMICO, SOSTENIBILIDAD Y MEDIO AMBIENTE

PROJEKTU

EUSKADIKO ENERGIA BERRIZTAGARRIEN LURRALDEAREN PLAN SEKTORIALA EGITEKO ETA IZAPIDETZEKO LAGUNTZA TEKNIKOA.
ESPEDIENTE-ZENBAKIA: DESMA/010SV/2022

Kodea: P1744A

EGILEA

saitec engineering — aytasa abogados y técnicos asociados S.L.

ESKALA

1:500.000 — Zenbakizkoa

5 0 5 10 15 Km — Grafikoa — Original UNE A-3

DATA

APIRILA 2023

PLANOAREN IZENBURUA

Izenburua: INFORMAZIO-PLANOA
HAIZE-MAPA

PLANOAREN IZENA

PLANO-ZNB: 2.1

ORRI-ZNB: 1 TIK 1

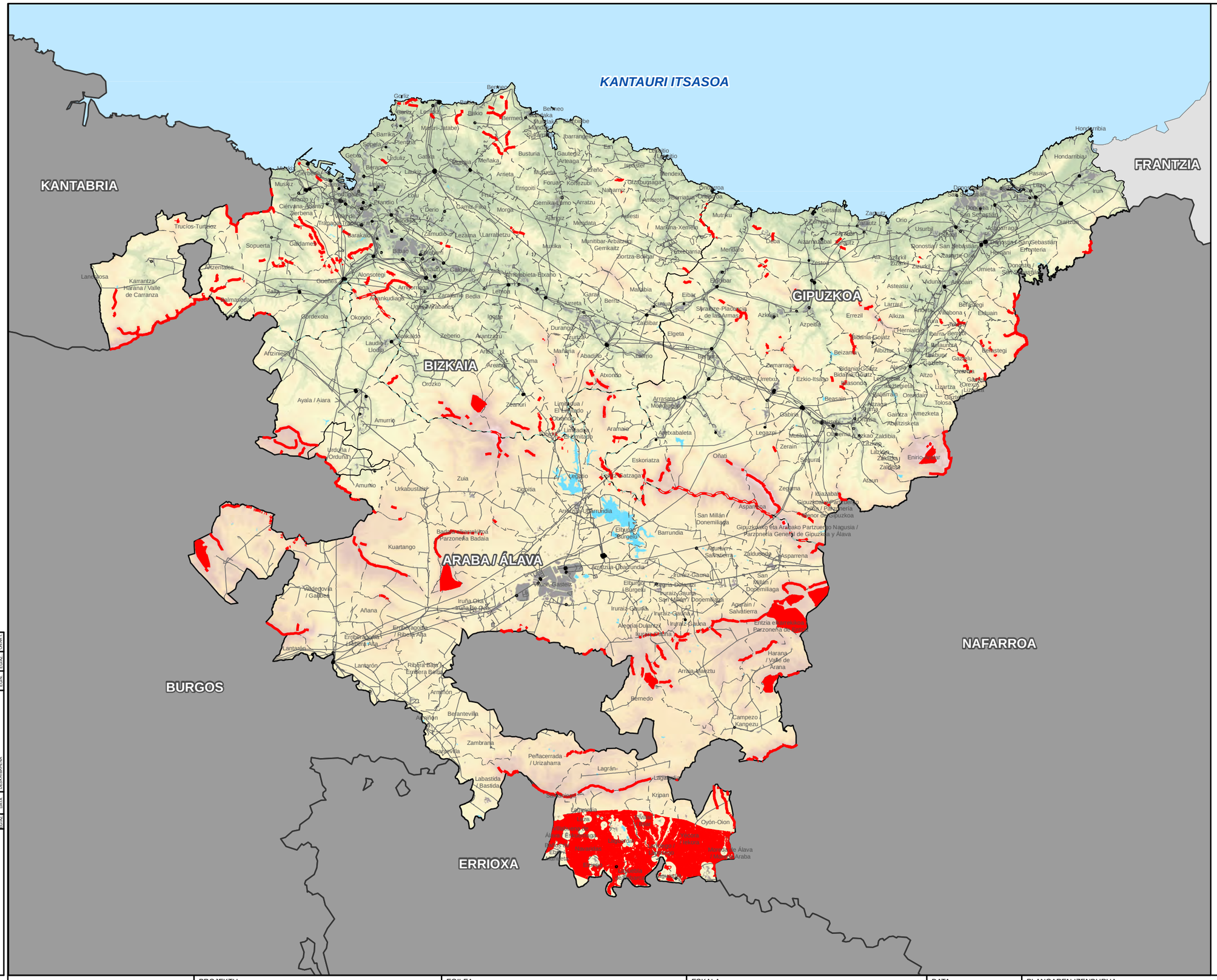

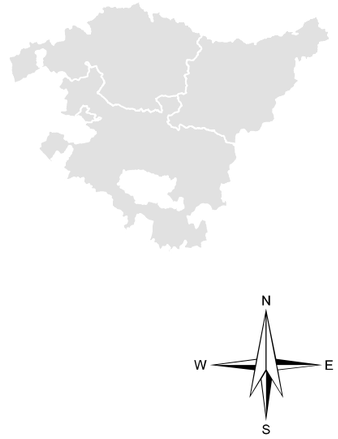

LEGENDA

BALIABIDE EOLIKO GORDINA

OINARRI KARTOGRAFIKOA

AZPIESTAZIO ELEKTRIKOA

AZPIEGITURA ELEKTRIKOA

ISURIALDE KANTAURIARRAREN ETA MEDITERRANEOAREN ARTEKO MUGA

UDALERRIEN ARTEKO

LURRALDEEN ARTEKO

KODEA:	EGIAZ	DATA	DESKRIBAPENA	EGIN	EGIAZ	ONART
PLANOA: ATARIKO PLANOA / PROIEKTUAREN PLANOA / ERAIKUNTZARAKO PLANOA						

EUSKO JAURLARITZA — GOBIERNO VASCO
EKONOMIAREN GARAPEN, JASANGARRITASUN ETA INGURUMEN SAILA — DEPARTAMENTO DE DESARROLLO ECONÓMICO, SOSTENIBILIDAD Y MEDIO AMBIENTE

PROJEKTU
EUSKADIKO ENERGIA BERRIZTAGARRIEN LURRALDEAREN PLAN SEKTORIALA EGITEKO ETA IZAPIDETZEKO LAGUNTZA TEKNIKOA.
ESPEDIENTE-ZENBAKIA: DESMA/010SV/2022
Kodea: P1744A

EGILEA
saitec engineering — aytasa abogados y técnicos asociados S.L.

ESKALA
1:500.000 — 5 0 5 10 15 Km
Zenbakizkoa — Grafikoa — Original UNE A-3

DATA
APIRILA 2023

PLANOAREN IZENBURUA
Izenburua: INFORMAZIO-PLANOA
ALDEKO BALIABIDE EOLIKO GORDINA

PLANOAREN IZENA

PLANO-ZNB	ORRI-ZNB
2.2	1 TIK 1

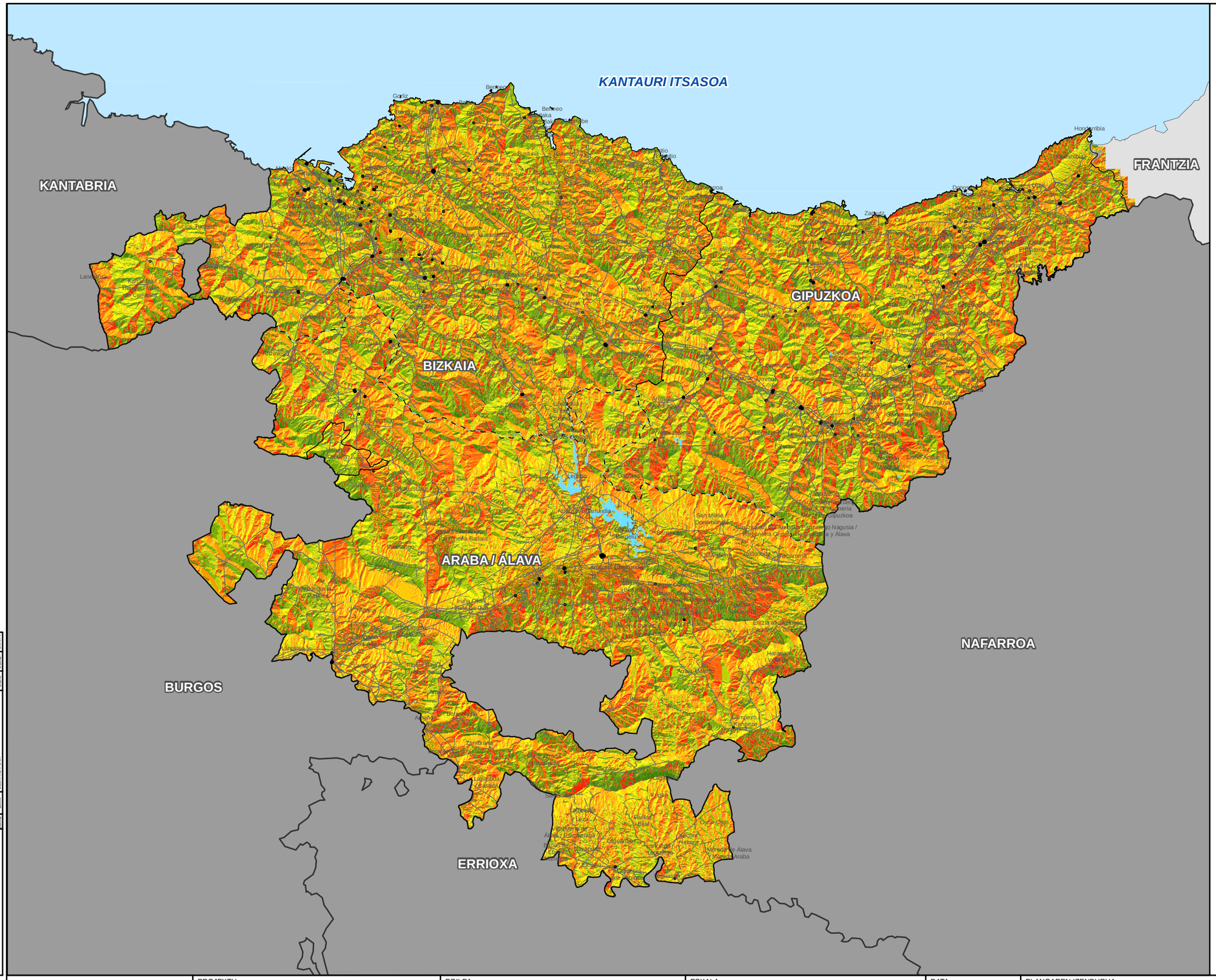

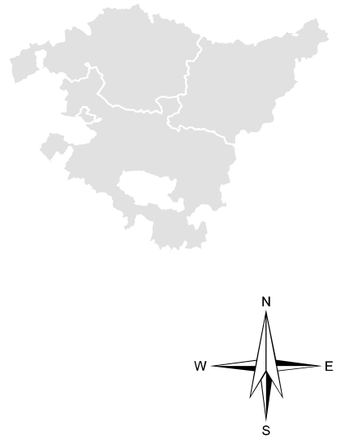

LEGENDA

ORIENTAZIOAK

- AZAL LAUA
- IPARRA
- IPAR-EKIALDEA
- EKIALDEA
- HEGO-EKIALDEA
- HEGOA
- HEGO-MENDEBALDEA
- MENDEBALDEA
- IPAR-MENDEBALDEA

OINARRI KARTOGRAFIKOA

- AZPIESTAZIO ELEKTRIKOA
- AZPIEGITURA ELEKTRIKOA
- ISURIALDE KANTAURIARRAREN ETA MEDITERRANEOAREN ARTEKO MUGA
- UDALERRIEN ARTEKO
- LURRALDEEN ARTEKO

KODEA:

PLANOA:
- ATARIKO PLANOA
- PROIEKTUAREN PLANOA
- ERAIKUNTZARAKO PLANOA

EGIAZ	DATA	DESKRIBAPENA	EGIN	EGIAZ	ONART

EUSKO JAURLARITZA — GOBIERNO VASCO
EKONOMIAREN GARAPEN, JASANGARRITASUN ETA INGURUMEN SAILA
DEPARTAMENTO DE DESARROLLO ECONÓMICO, SOSTENIBILIDAD Y MEDIO AMBIENTE

PROJEKTU

EUSKADIKO ENERGIA BERRIZTAGARRIEN LURRALDEAREN PLAN SEKTORIALA EGITEKO ETA IZAPIDETZEKO LAGUNTZA TEKNIKOA.
ESPEDIENTE-ZENBAKIA: DESMA/010SV/2022

Kodea: P1744A

EGILEA

saitec engineering — aytasa abogados y técnicos asociados S.L.

ESKALA

1:500.000 — Zenbakizkoa

5 0 5 10 15 Km — Grafikoa — Original UNE A-3

DATA

APIRILA 2023

PLANOAREN IZENBURUA

INFORMAZIO-PLANOA
LUR EREMUKO EGUZKI-ENERGIAR FOTOVOLTAIKORAKO ORIENTAZIOAK

PLANOAREN IZENA

PLANO-ZNB: 2.3

ORRI-ZNB: 1 TIK 1

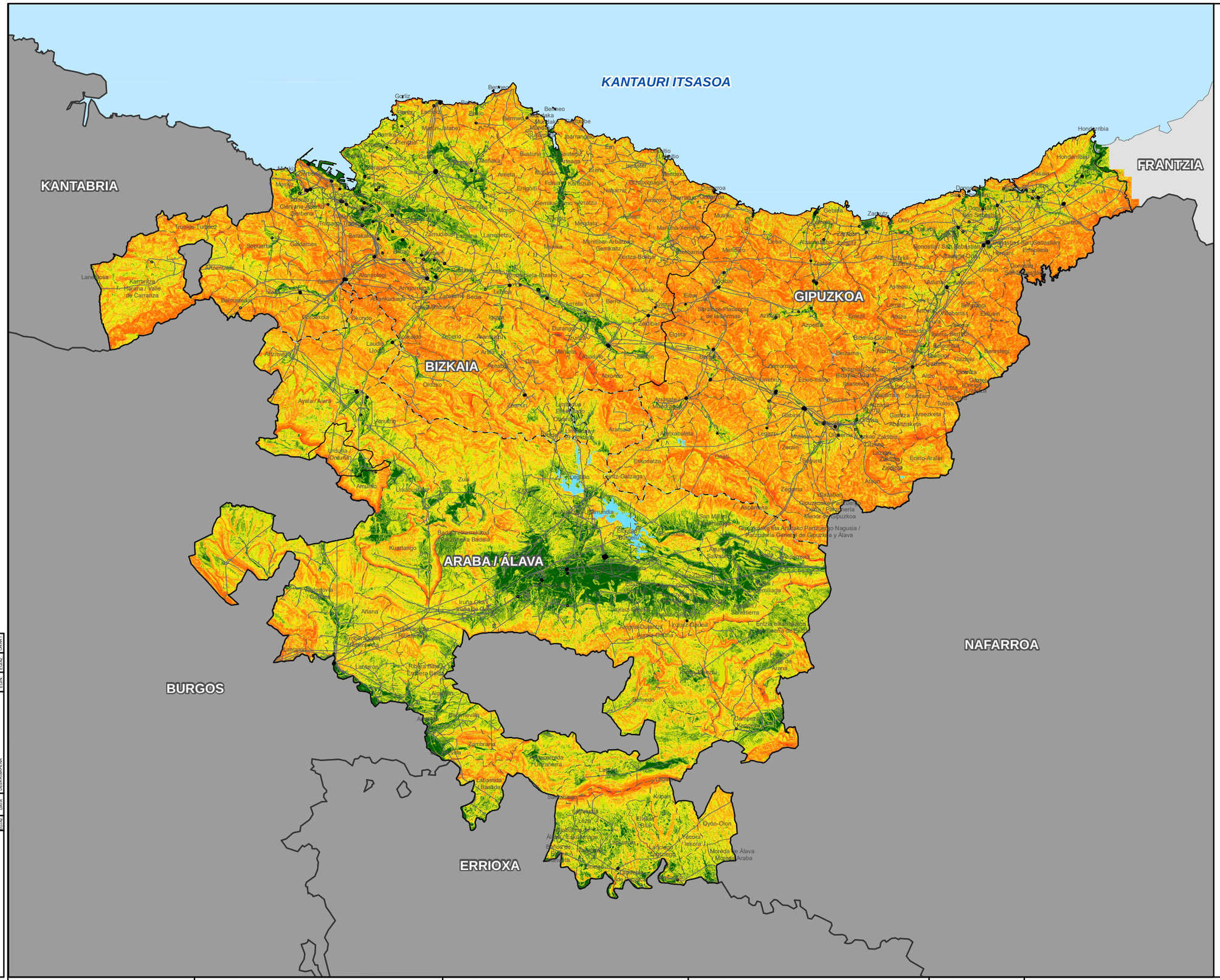

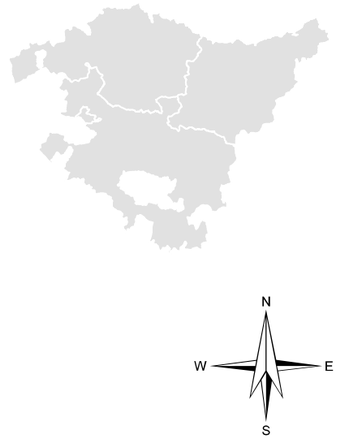

LEGENDA

MALDAK

- <3%
- 3-5%
- 5-10%
- 10-20%
- 20-30%
- 30-50%
- 50-100%
- ≥100%

OINARRI KARTOGRAFIKOA

- AZPIESTAZIO ELEKTRIKOA
- AZPIEGITURA ELEKTRIKOA
- ISURIALDE KANTAURIARRAREN ETA MEDITERRANEOAREN ARTEKO MUGA
- UDALERRIEN ARTEKO
- LURRALDEEN ARTEKO

KODEA:

PLANOA:
- ATARIKO PLANOA
- PROIEKTUAREN PLANOA
- ERAIKUNTZARAKO PLANOA

EGIAZ	DATA	DESKRIBAPENA	EGIN	EGIAZ	ONART

EUSKO JAURLARITZA / GOBIERNO VASCO
EKONOMIAREN GARAPEN, JASANGARRITASUN ETA INGURUMEN SAILA / DEPARTAMENTO DE DESARROLLO ECONÓMICO, SOSTENIBILIDAD Y MEDIO AMBIENTE

PROJEKTU
EUSKADIKO ENERGIA BERRIZTAGARRIEN LURRALDEAREN PLAN SEKTORIALA EGITEKO ETA IZAPIDETZEKO LAGUNTZA TEKNIKOA.
ESPEDIENTE-ZENBAKIA: DESMA/010SV/2022
Kodea: P1744A

EGILEA
saitec engineering
aytasa abogados y técnicos asociados S.L.

ESKALA
1:500.000
Zenbakizkoa
5 0 5 10 15 Km
Grafikoa
Original UNE A-3

DATA
APIRILA 2023

PLANOAREN IZENBURUA
Izenburua: INFORMAZIO-PLANOA
LUR EREMUKO MALDAK EGUZKI-ENERGIA FOTOBOLTAIKORAKO

PLANOAREN IZENA

PLANO-ZNB	ORRI-ZNB
2.4	1 TIK 1

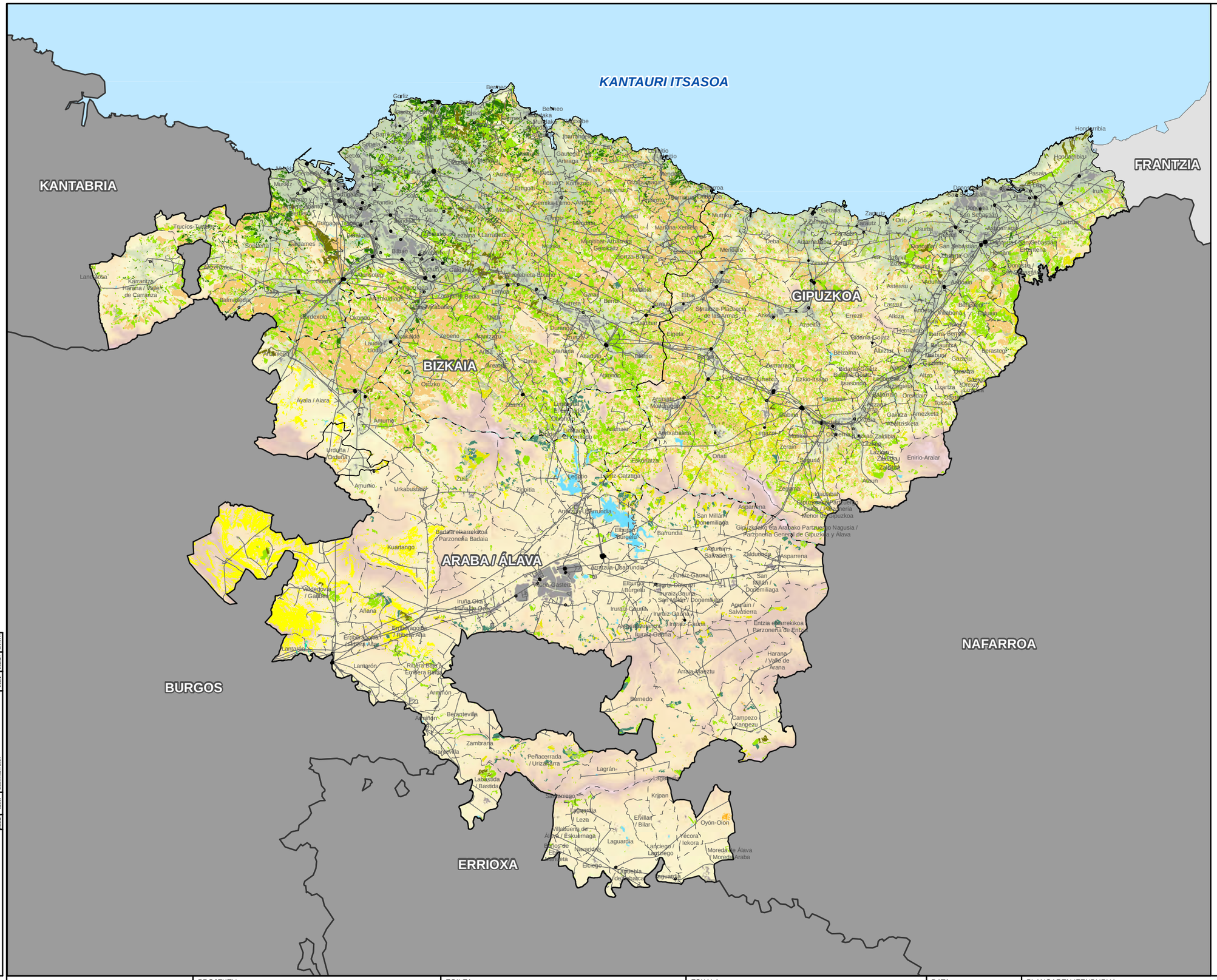

N
W E
S

LEGENDA

BASO-BALIABIDEA

- HOSTO ERORKORREN BASO-LANDAKETAK
- BASO-LANDAKETAK (CHAMAECYPARIS LAWSONIANA)
- BASO-LANDAKETAK (EUCALIPTUS SP.)
- BASO-LANDAKETAK (LARIX SP)
- BASO-LANDAKETAK (PICEA SP.)
- BASO-LANDAKETAK (PINUS HALEPENSIS)
- BASO-LANDAKETAK (PINUS NIGRA)
- BASO-LANDAKETAK (PINUS PINASTER)
- BASO-LANDAKETAK (PINUS PINEA)
- BASO-LANDAKETAK (PINUS RADIATA)
- BASO-LANDAKETAK (PINUS SYLVESTRIS)
- BASO-LANDAKETAK
- PINU GORRIAREN PINUDIA
- ALEPPO PINUAREN PINUDIA
- ITSAS PINUAREN PINUDIA

OINARRI KARTOGRAFIKOA

- AZPIESTAZIO ELEKTRIKOA
- AZPIEGITURA ELEKTRIKOA
- ISURIALDE KANTAURIARRAREN ETA MEDITERRANEOAREN ARTEKO MUGA
- UDALERRIEN ARTEKO
- LURRALDEEN ARTEKO

KODEA:
PLANOA: ATARIKO PLANOA / PROIEKTUAREN PLANOA / ERAIKUNTZARAKO PLANOA

EGIAZ	DATA	DESKRIBAPENA	EGIN	EGIAZ	ONARI

EUSKO JAURLARITZA / GOBIERNO VASCO
EKONOMIAREN GARAPEN, JASANGARRITASUN ETA INGURUMEN SAILA / DEPARTAMENTO DE DESARROLLO ECONÓMICO, SOSTENIBILIDAD Y MEDIO AMBIENTE

PROJEKTU
EUSKADIKO ENERGIA BERRIZTAGARRIEN LURRALDEAREN PLAN SEKTORIALA EGITEKO ETA IZAPIDETZEKO LAGUNTZA TEKNIKOA.
ESPEDIENTE-ZENBAKIA: DESMA/010SV/2022
Kodea: P1744A

EGILEA
saitec engineering
aytasa abogados y técnicos asociados S.L.

ESKALA
1:500.000
5 0 5 10 15 Km
Zenbakizkoa | Grafikoa | Original UNE A-3

DATA
APIRILA 2023

PLANOAREN IZENBURUA
Izenburua: INFORMAZIO-PLANOA
BIOMASA EKOIZTEKO BASO-BALIABIDEA

PLANOAREN IZENA

PLANO-ZNB	ORRI-ZNB
2.5	1 TIK 1

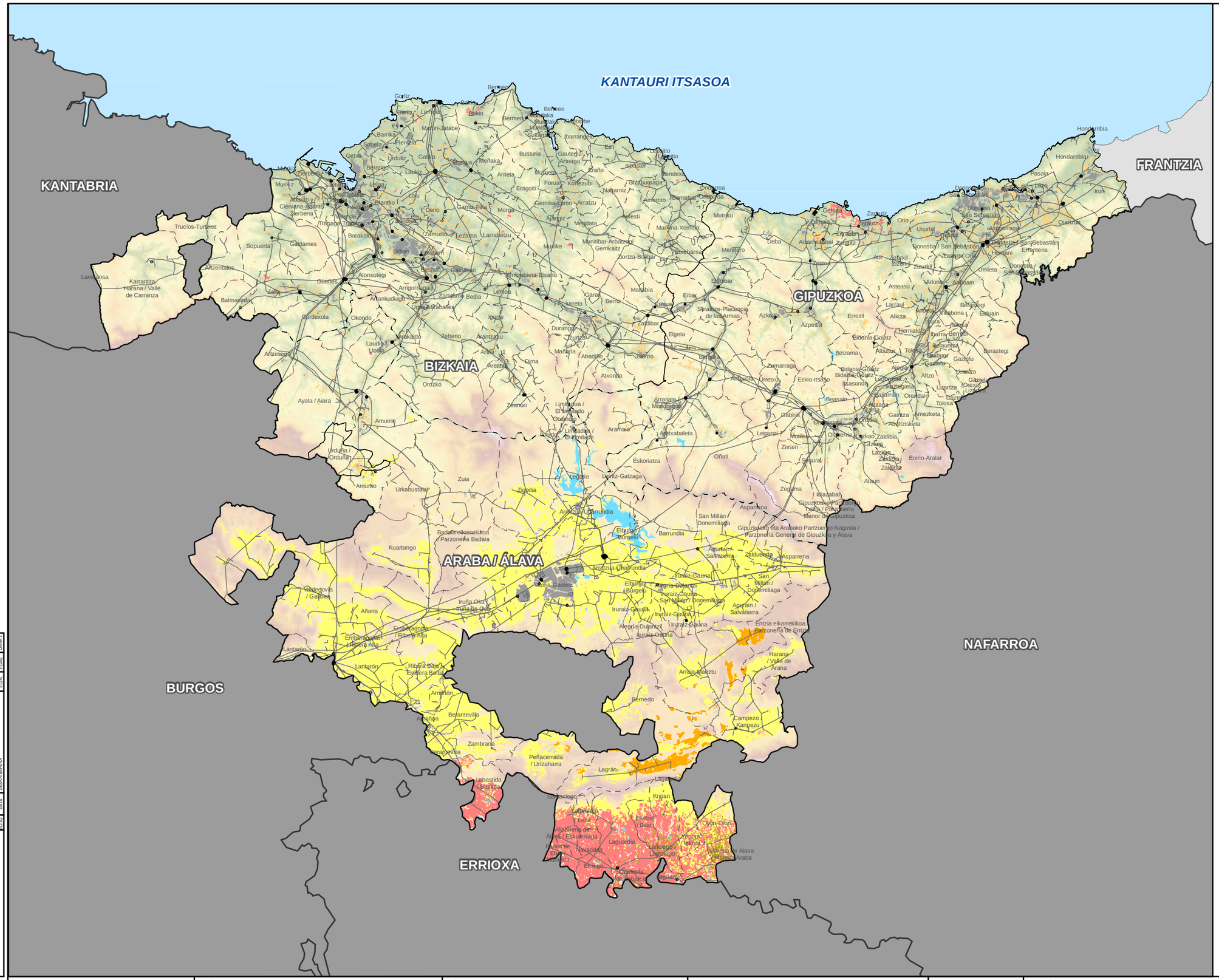

LEGENDA

NEKAZARITZA BALIABIDEA

- ZEREAL, PATATA ETA ERREMOLATXAREN LABORE LURRAK
- HAREA-LURRETAKO LABORANTZAK
- BARATZA ETA FRUITARBOLA SAIL MEDITERRANIARRAK
- OLIBONDOAK
- MAHASTIAK ZEREALEKIN GUTXI-ASKO NAHASIAN

OINARRI KARTOGRAFIKOA

- AZPIESTAZIO ELEKTRIKOA
- AZPIEGITURA ELEKTRIKOA
- ISURIALDE KANTAURIARRAREN ETA MEDITERRANEOAREN ARTEKO MUGA
- UDALERRIEN ARTEKO
- LURRALDEEN ARTEKO

KODEA:

PLANOA:
- ATARIKO PLANOA
- PROIEKTUAREN PLANOA
- ERAIKUNTZAREKIKO PLANOA

EGOERA	DATA	EGILEA	ONARTUA

EUSKO JAURLARITZA GOBIERNO VASCO
EKONOMIAREN GARAPEN, JASANGARRITASUN ETA INGURUMEN SAILA
DEPARTAMENTO DE DESARROLLO ECONÓMICO, SOSTENIBILIDAD Y MEDIO AMBIENTE

PROJEKTU
EUSKADIKO ENERGIA BERRIZTAGARRIEN LURRALDEAREN PLAN SEKTORIALA EGITEKO ETA IZAPIDETZEKO LAGUNTZA TEKNIKOA.
ESPEDIENTE-ZENBAKIA: DESMA/010SV/2022
Kodea: P1744A

EGILEA
saitec engineering
aytasa abogados y técnicos asociados S.L.

ESKALA
1:500.000
Zenbakizkoa
5 0 5 10 15 Km
Grafikoa
Original UNE A-3

DATA
APIRILA 2023

PLANOAREN IZENBURUA
Izenburua:
INFORMAZIO-PLANOA
BIOMASA EKOIZTEKO NEKAZARITZA-BALIABIDEA
(LUR LANDUAN)

PLANOAREN IZENA

PLANO-ZNB	ORRI-ZNB
2.6	1 TIK 1

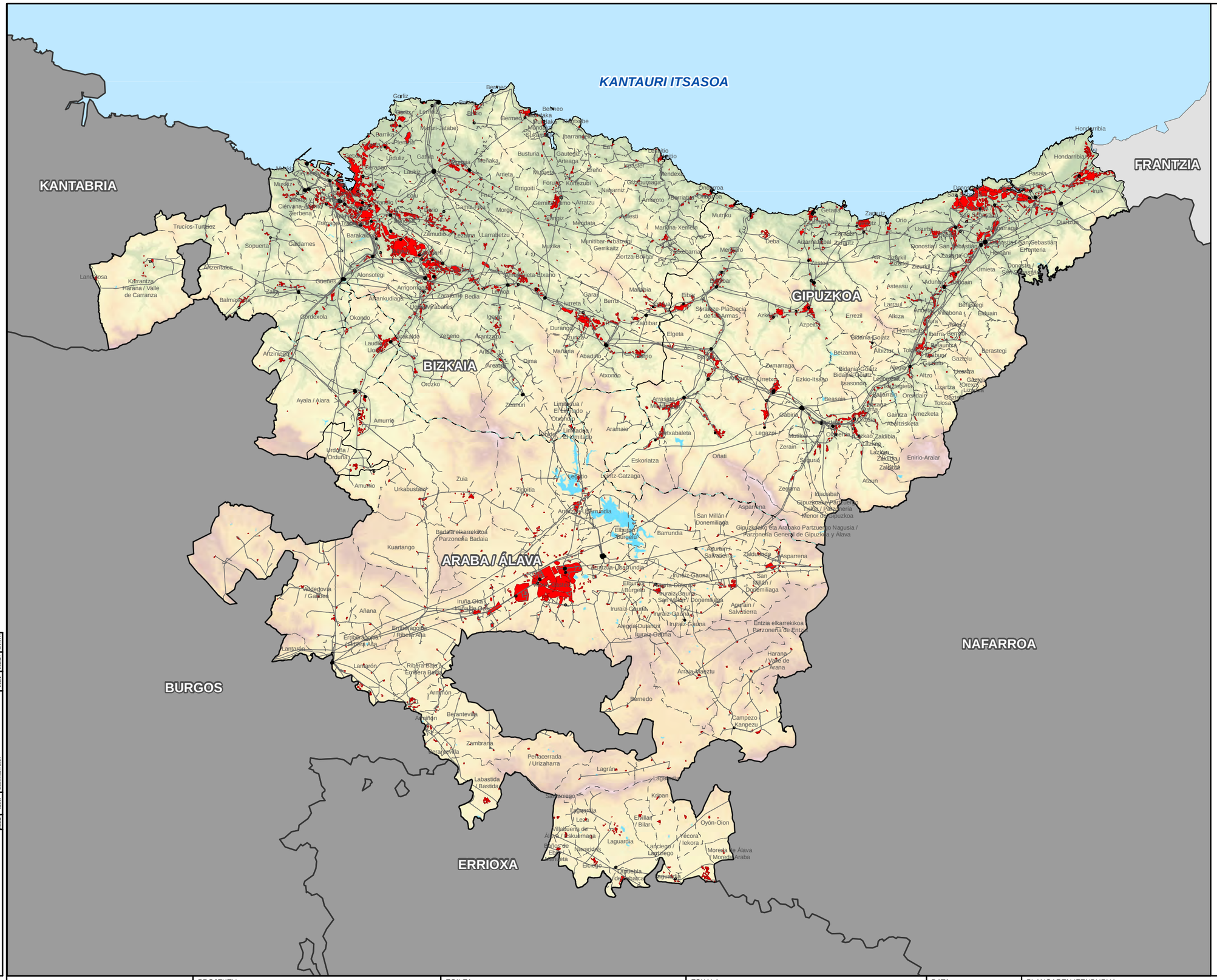

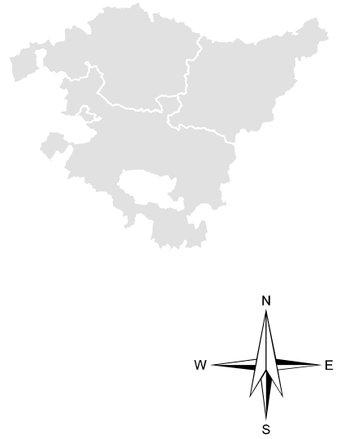

LEGENDA

ERAIKINAK

OINARRI KARTOGRAFIKOA

- AZPIESTAZIO ELEKTRIKOA
- AZPIEGITURA ELEKTRIKOA
- ISURIALDE KANTAURIARRAREN ETA MEDITERRANEOAREN ARTEKO MUGA
- UDALERRIEN ARTEKO
- LURRALDEEN ARTEKO

KODEA:

PLANOA: ATARIKO PLANOA / PROIEKTUAREN PLANOA / ERAIKUNTZARAKO PLANOA

EGIAZ.	DATA	DESKRIBAPENA	EGIN.	EGIAZ.	ONART.

EUSKO JAURLARITZA / GOBIERNO VASCO
EKONOMIAREN GARAPEN, JASANGARRITASUN ETA INGURUMEN SAILA / DEPARTAMENTO DE DESARROLLO ECONÓMICO, SOSTENIBILIDAD Y MEDIO AMBIENTE

PROJEKTU

EUSKADIKO ENERGIA BERRIZTAGARRIEN LURRALDEAREN PLAN SEKTORIALA EGITEKO ETA IZAPIDETZEKO LAGUNTZA TEKNIKOA.
ESPEDIENTE-ZENBAKIA: DESMA/010SV/2022

Kodea: P1744A

EGILEA

saitec engineering / aytasa abogados y técnicos asociados S.L.

ESKALA

1:500.000 — 5 0 5 10 15 Km

Zenbakizkoa — Grafikoa — Original UNE A-3

DATA

APIRILA 2023

PLANOAREN IZENBURUA

Izenburua: INFORMAZIO-PLANOA ERAIKINAK

PLANOAREN IZENA

PLANO-ZNB	ORRI-ZNB
2.7	1 TIK 1

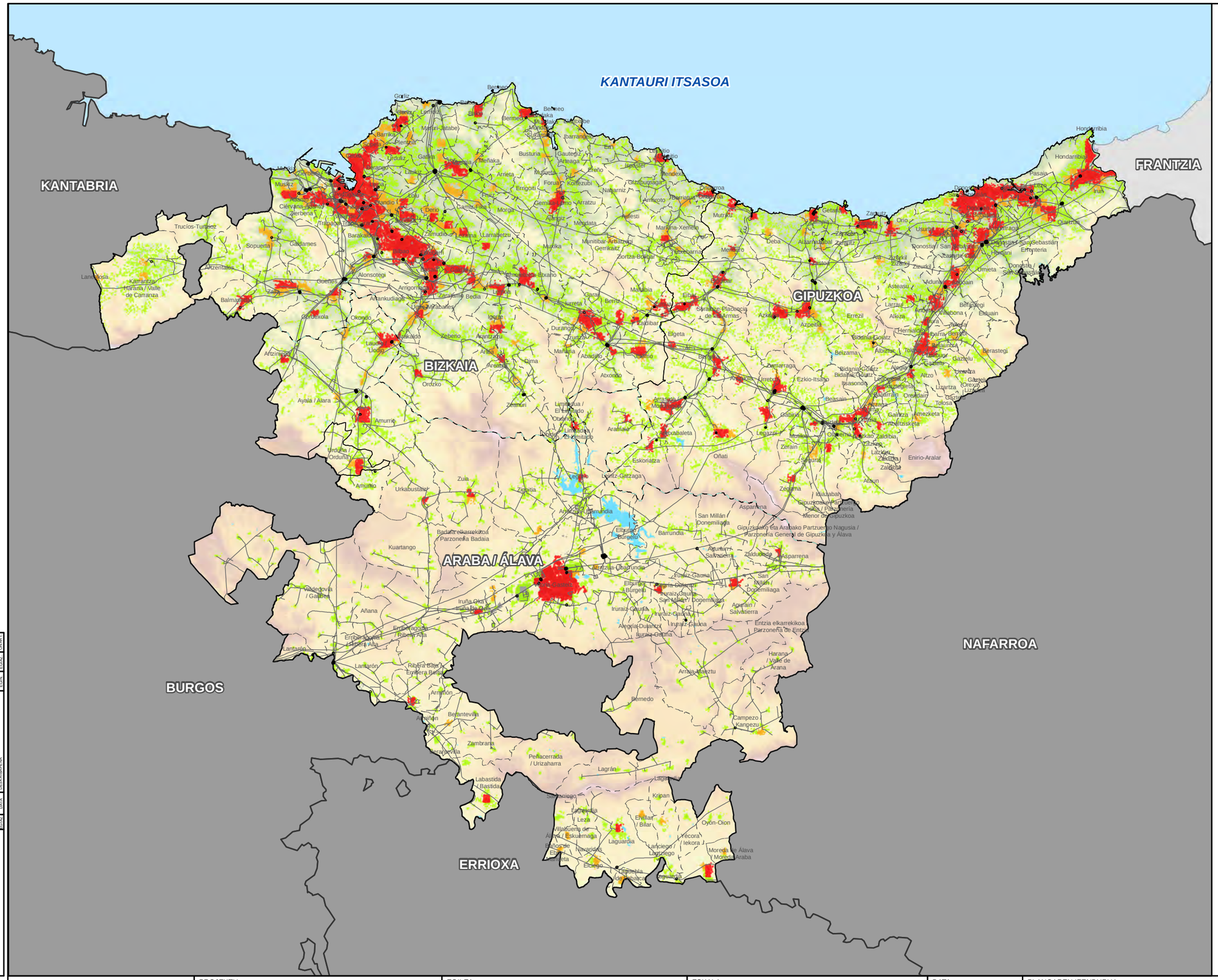

N
W E
S

LEGENDA

POPULAZIOEN DENTSITATEA

- HANDIA >750 BIZT/KM2
- ERTAINA 250-750 BIZT/KM2
- BAXUA <250 BIZT/KM2

OINARRI KARTOGRAFIKOA

- AZPIESTAZIO ELEKTRIKOA
- AZPIEGITURA ELEKTRIKOA
- ISURIALDE KANTAURIARRAREN ETA MEDITERRANEOAREN ARTEKO MUGA
- UDALERRIEN ARTEKO
- LURRALDEEN ARTEKO

KODEA:

PLANOA: ■ ATARIKO PLANOA ◻ PROIEKTUAREN PLANOA ◻ ERAIKUNTZARAKO PLANOA

EGIAZ.	DATA	DESKRIBAPENA	EGIN.	EGIAZ.	ONART.

EUSKO JAURLARITZA GOBIERNO VASCO
EKONOMIAREN GARAPEN, JASANGARRITASUN ETA INGURUMEN SAILA
DEPARTAMENTO DE DESARROLLO ECONÓMICO, SOSTENIBILIDAD Y MEDIO AMBIENTE

PROJEKTU

EUSKADIKO ENERGIA BERRIZTAGARRIEN LURRALDEAREN PLAN SEKTORIALA EGITEKO ETA IZAPIDETZEKO LAGUNTZA TEKNIKOA.
ESPEDIENTE-ZENBAKIA: DESMA/010SV/2022

Kodea: P1744A

EGILEA

saitec engineering aytasa abogados y técnicos asociados S.L.

ESKALA

1:500.000 — 5 0 5 10 15 Km

Zenbakizkoa — Grafikoa — Original UNE A-3

DATA

APIRILA 2023

PLANOAREN IZENBURUA

Izenburua: INFORMAZIO-PLANOA
POPULAZIOEN DENTSITATEA

PLANOAREN IZENA

PLANO-ZNB	ORRI-ZNB
2.8	1 TIK 1

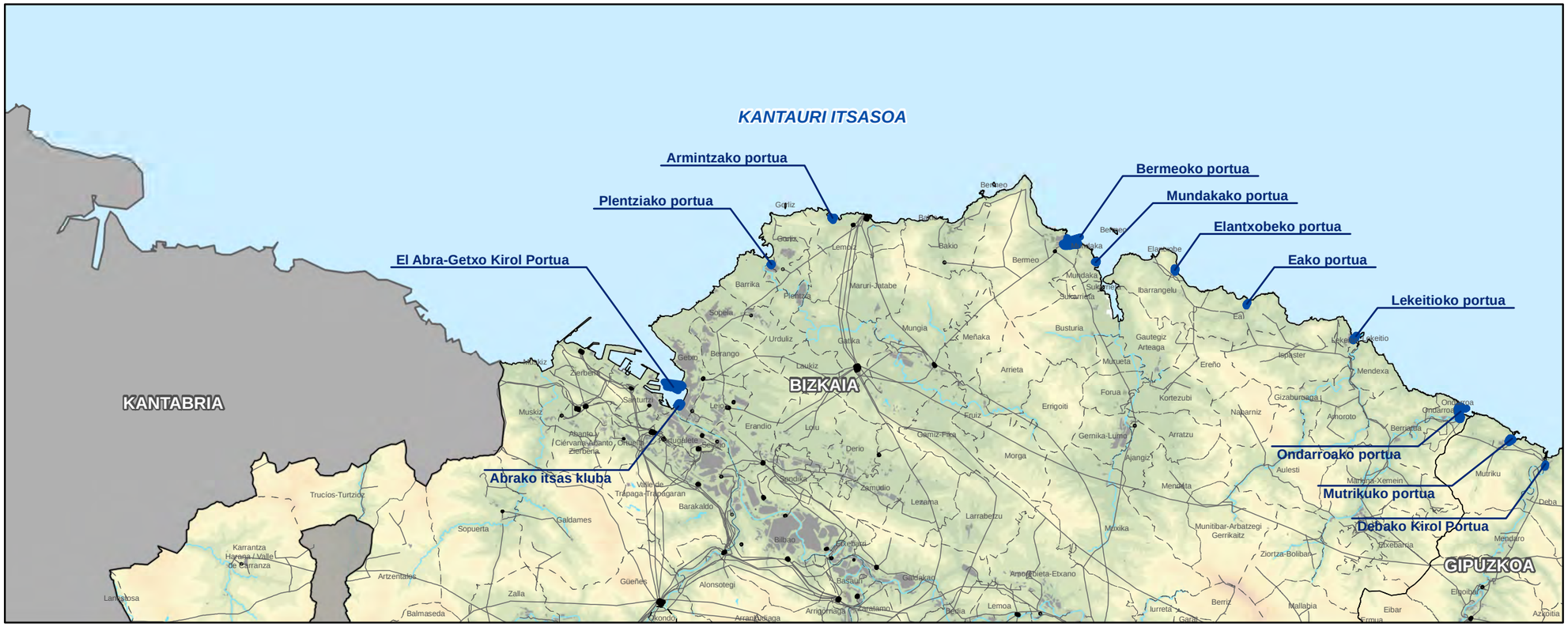

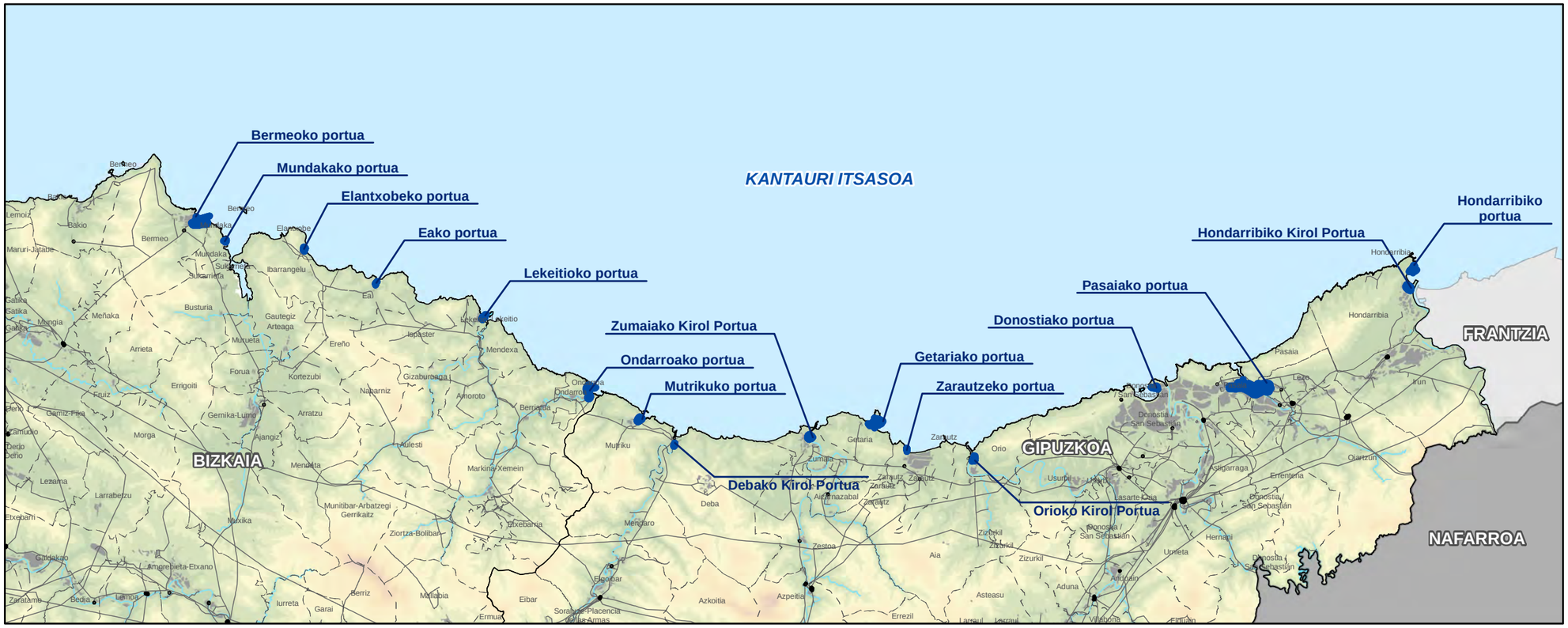

KODEA:
PLANOA: ATARIKO PLANOA / PROIEKTUAREN PLANOA / ERAIKUNTZARAKO PLANOA
BOZK. | ZATIA | DESKRIBAPENA | EGOERA | OHARRAK

EUSKO JAURLARITZA GOBIERNO VASCO
EKONOMIAREN GARAPEN, JASANGARRITASUN ETA INGURUMEN SAILA
DEPARTAMENTO DE DESARROLLO ECONÓMICO, SOSTENIBILIDAD Y MEDIO AMBIENTE

PROJEKTU
EUSKADIKO ENERGIA BERRIZTAGARRIEN LURRALDEAREN PLAN SEKTORIALA EGITEKO ETA IZAPIDETZEKO LAGUNTZA TEKNIKOA.
ESPEDIENTE-ZENBAKIA: DESMA/010SV/2022
Kodea: P1744A

EGILEA
saitec engineering
aytasa abogados y técnicos asociados S.L.

ESKALA
1:300.000
3 0 3 6 9 Km
Zenbakizkoa
Grafikoa Original UNE A-3

DATA
APIRILA 2023

PLANOAREN IZENBURUA
Izenburua: INFORMAZIO-PLANOA
PORTUAK

PLANOAREN IZENA

PLANO-ZNB 2.9

ORRI-ZNB 1 TIK 1



N
W E
S

LEGENDA

IBAIAK ETA ERREKAK

HIERARKIA

- 1
- 2
- 3
- 4
- 5

URTEGIAK ETA HEZEGUNEAK

OINARRI KARTOGRAFIKOA

- AZPIESTAZIO ELEKTRIKOA
- AZPIEGITURA ELEKTRIKOA
- ISURIALDE KANTAURIARRAREN ETA MEDITERRANEOAREN ARTEKO MUGA
- UDALERRIEN ARTEKO
- LURRALDEEN ARTEKO

KODEA:

PLANOA: ■ *ATARIKO PLANOA* □ PROIEKTUAREN PLANOA □ *ERAIKUNTZARAKO PLANOA*

0	1	2	3	4	5	6	7

EGOERA | EPEA | OHARRAK

EUSKO JAURLARITZA GOBIERNO VASCO
EKONOMIAREN GARAPEN, JASANGARRITASUN ETA INGURUMEN SAILA
DEPARTAMENTO DE DESARROLLO ECONÓMICO, SOSTENIBILIDAD Y MEDIO AMBIENTE

PROJEKTU

EUSKADIKO ENERGIA BERRIZTAGARRIEN LURRALDEAREN PLAN SEKTORIALA EGITEKO ETA IZAPIDETZEKO LAGUNTZA TEKNIKOA.
ESPEDIENTE-ZENBAKIA: DESMA/010SV/2022

Kodea: P1744A

EGILEA

saitec engineering aytasa abogados y técnicos asociados S.L.

ESKALA

1:500.000

5 0 5 10 15 Km

Zenbakizkoa

Grafikoa Original UNE A-3

DATA

APIRILA 2023

PLANOAREN IZENBURUA

Izenburua: INFORMAZIO-PLANOA
IBAIAK, ERREKAK ETA URTEGIAK

PLANOAREN IZENA

PLANO-ZNB	ORRI-ZNB
2.10	1 TIK 1

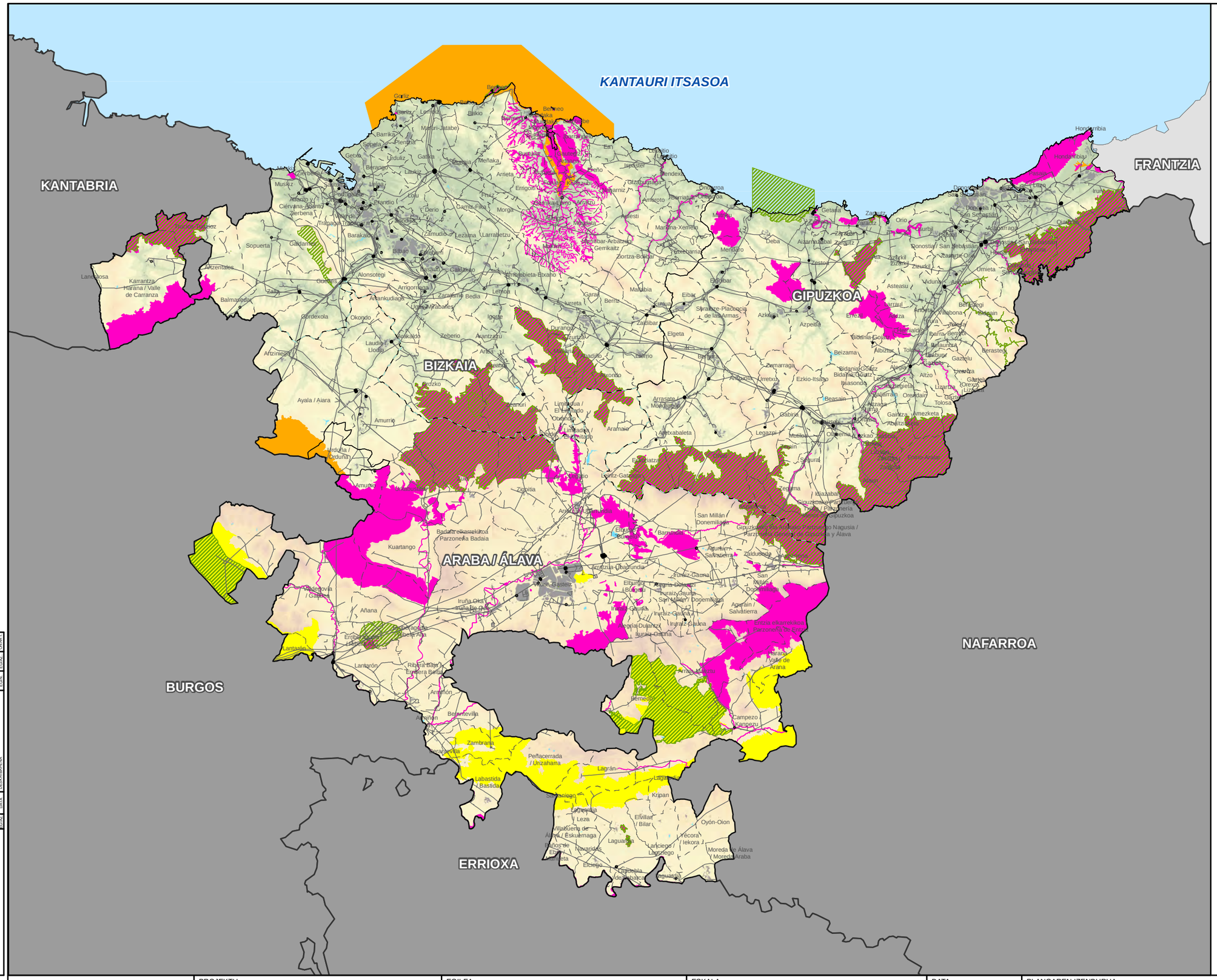

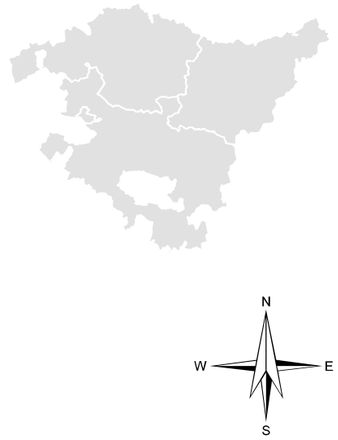

LEGENDA

NATURA-GUNE BABESTUAK

NATURA 2000 SAREA

BBE-KBE/ZEPA-ZEC/SPA-SAC

BBE/ZEPA/SPA

KBE/ZEC/SAC

OINARRI KARTOGRAFIKOA

AZPIESTAZIO ELEKTRIKOA

AZPIEGITURA ELEKTRIKOA

ISURIALDE KANTAURIARRAREN ETA MEDITERRANEOAREN ARTEKO MUGA

UDALERRIEN ARTEKO

LURRALDEEN ARTEKO

KODEA:

PLANOA: ATARIKO PLANOA / PROIEKTUAREN PLANOA / ERAIKUNTZARAKO PLANOA

EGIAZ.	DATA	DESKRIBAPENA	EGIN.	EGIAZ.	ONART.

EUSKO JAURLARITZA / GOBIERNO VASCO
EKONOMIAREN GARAPEN, JASANGARRITASUN ETA INGURUMEN SAILA / DEPARTAMENTO DE DESARROLLO ECONÓMICO, SOSTENIBILIDAD Y MEDIO AMBIENTE

PROJEKTU

EUSKADIKO ENERGIA BERRIZTAGARRIEN LURRALDEAREN PLAN SEKTORIALA EGITEKO ETA IZAPIDETZEKO LAGUNTZA TEKNIKOA.
ESPEDIENTE-ZENBAKIA: DESMA/010SV/2022

Kodea: P1744A

EGILEA

saitec engineering / aytasa abogados y técnicos asociados S.L.

ESKALA

1:500.000 — 5 0 5 10 15 Km

Zenbakizkoa — Grafikoa — Original UNE A-3

DATA

APIRILA 2023

PLANOAREN IZENBURUA

Izenburua: INFORMAZIO-PLANOA NATURGUNEAK

PLANOAREN IZENA

PLANO-ZNB: 2.11

ORRI-ZNB: 1 TIK 1

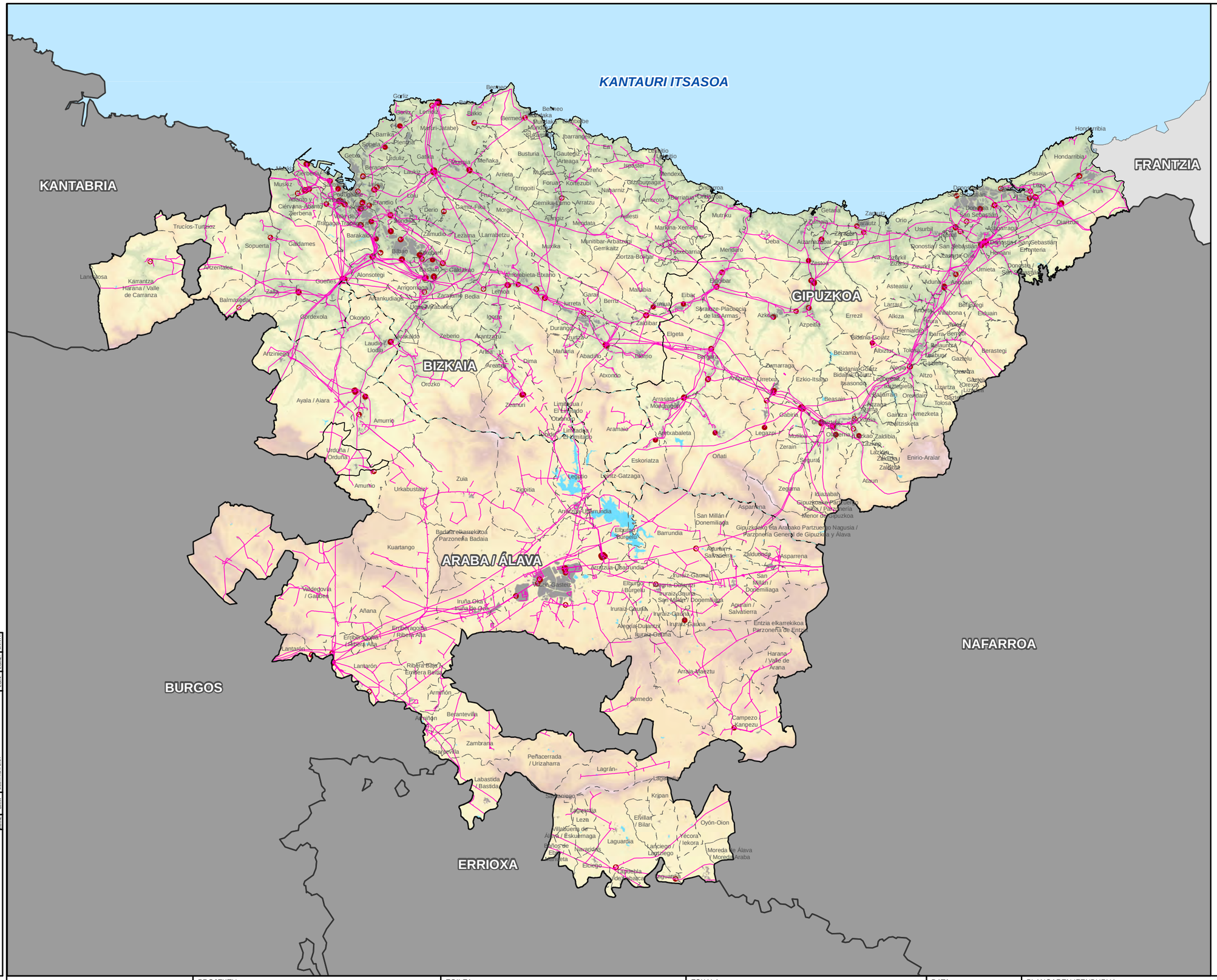

LEGENDA

AZPIEGITURA ELEKTRIKOA

AZPIESTAZIO ELEKTRIKOA

OINARRI KARTOGRAFIKOA

ISURIALDE KANTAURIARRAREN ETA MEDITERRANEOAREN ARTEKO MUGA

UDALERRIEN ARTEKO

LURRALDEEN ARTEKO

KODEA:

PLANOA: ATARIKO PLANOA / PROIEKTUAREN PLANOA / ERAIKUNTZARAKO PLANOA

EGIAZ	DATA	DESKRIBAPENA	EGIN	EGIAZ	ONART

EUSKO JAURLARITZA / GOBIERNO VASCO
EKONOMIAREN GARAPEN, JASANGARRITASUN ETA INGURUMEN SAILA / DEPARTAMENTO DE DESARROLLO ECONÓMICO, SOSTENIBILIDAD Y MEDIO AMBIENTE

PROJEKTU

EUSKADIKO ENERGIA BERRIZTAGARRIEN LURRALDEAREN PLAN SEKTORIALA EGITEKO ETA IZAPIDETZEKO LAGUNTZA TEKNIKOA. ESPEDIENTE-ZENBAKIA: DESMA/010SV/2022

Kodea: P1744A

EGILEA

saitec engineering / aytasa abogados y técnicos asociados S.L.

ESKALA

1:500.000 — 5 0 5 10 15 Km

Zenbakizkoa — Grafikoa — Original UNE A-3

DATA

APIRILA 2023

PLANOAREN IZENBURUA

Izenburua: INFORMAZIO-PLANOA AZPIEGITURA ELEKTRIKOAK

PLANOAREN IZENA

PLANO-ZNB: 2.12

ORRI-ZNB: 1 TIK 1

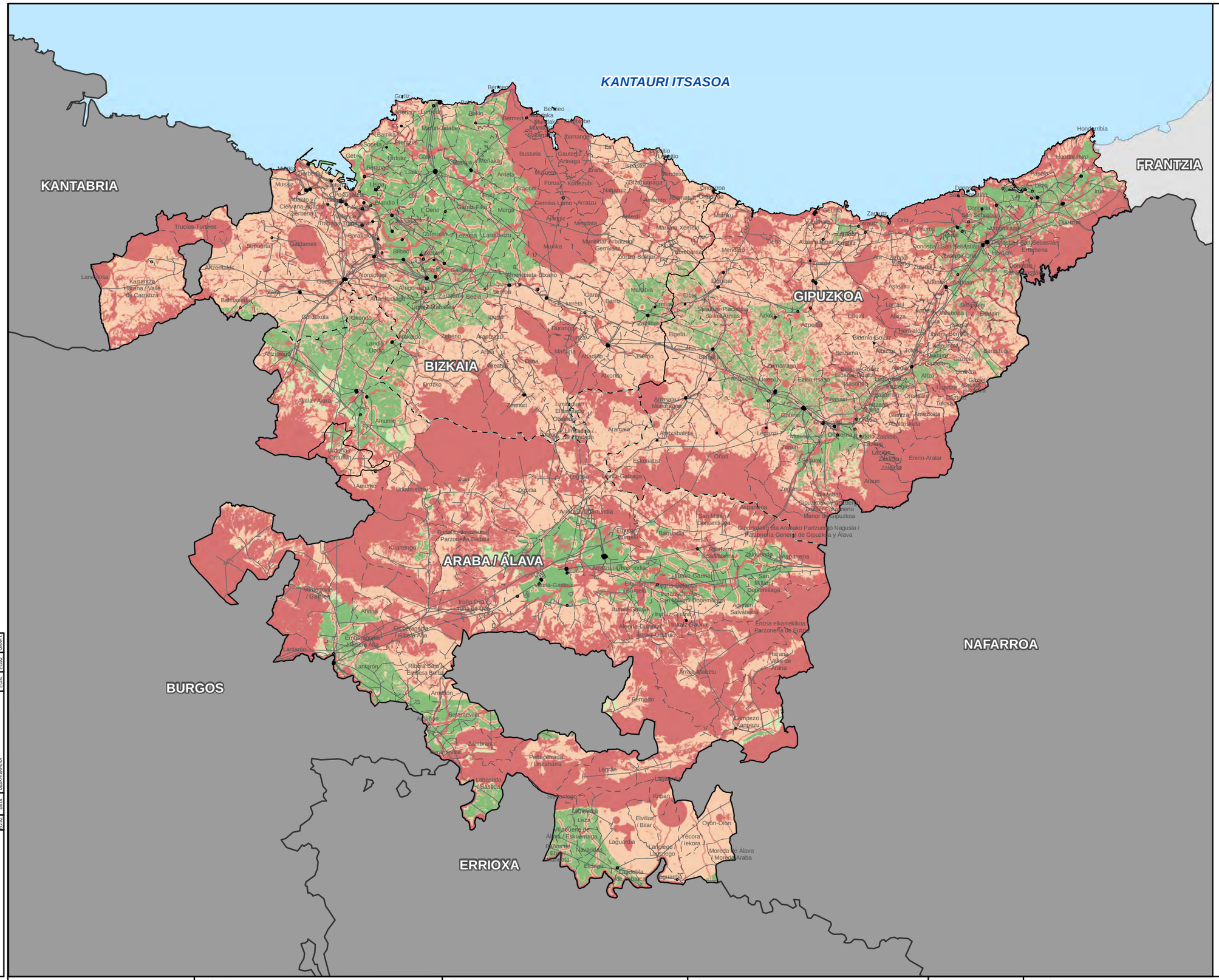

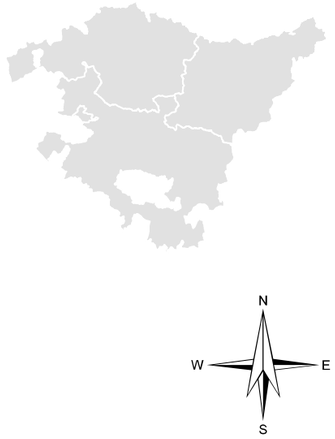

LEGENDA

SENTSIBILITATE EOLIKOA

- MAXIMOA
- ALTUA
- ERTAINA
- BAXUA

OINARRI KARTOGRAFIKOA

- AZPIESTAZIO ELEKTRIKOA
- AZPIEGITURA ELEKTRIKOA
- ISURIALDE KANTAURIARRAREN ETA MEDITERRANEOAREN ARTEKO MUGA
- UDALERRIEN ARTEKO
- LURRALDEEN ARTEKO

KODEA:

PLANOA: ATARIKO PLANOA / PROIEKTUAREN PLANOA / ERAIKUNTZARAKO PLANOA

EGIAZ	DATA	DESKRIBAPENA	EGIN	EGIAZ	ONART

EUSKO JAURLARITZA / GOBIERNO VASCO
EKONOMIAREN GARAPEN, JASANGARRITASUN ETA INGURUMEN SAILA / DEPARTAMENTO DE DESARROLLO ECONÓMICO, SOSTENIBILIDAD Y MEDIO AMBIENTE

PROJEKTU

EUSKADIKO ENERGIA BERRIZTAGARRIEN LURRALDEAREN PLAN SEKTORIALA EGITEKO ETA IZAPIDETZEKO LAGUNTZA TEKNIKOA.
ESPEDIENTE-ZENBAKIA: DESMA/010SV/2022

Kodea: P1744A

EGILEA

saitec engineering / aytasa abogados y técnicos asociados S.L.

ESKALA

1:500.000 — 5 0 5 10 15 Km

Zenbakizkoa — Grafikoa — Original UNE A-3

DATA

APIRILA 2023

PLANOAREN IZENBURUA

Izenburua: INFORMAZIO-PLANOA
INGURUMEN-SENTSIBILITATEA
ENERGIA EOLIKOA

PLANOAREN IZENA

PLANO-ZNB	ORRI-ZNB
2.13.1	1 TIK 1

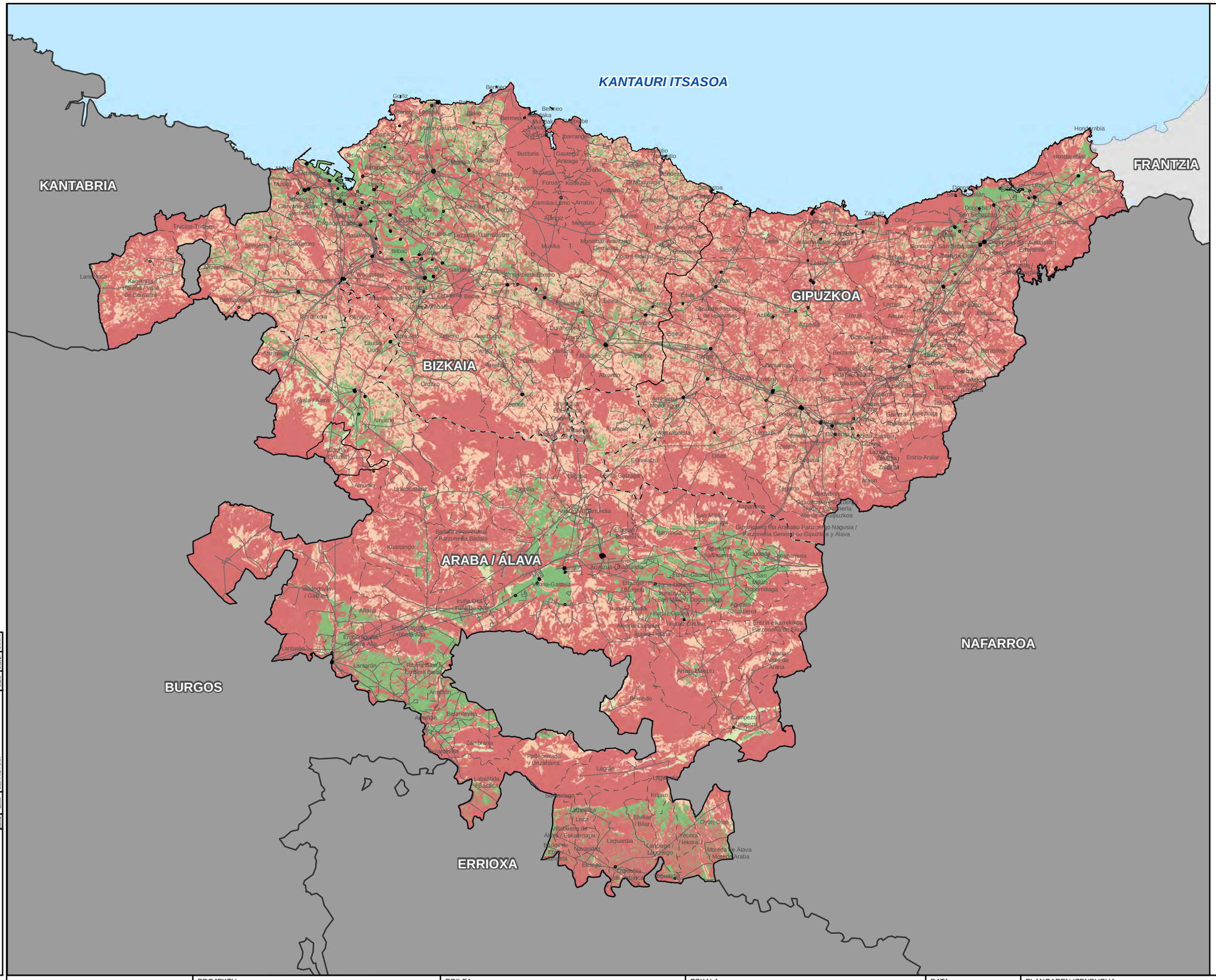

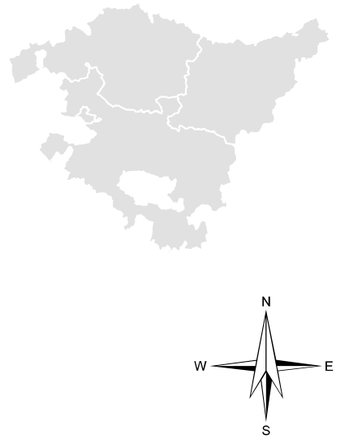

LEGENDA

SENTSIBILITATE FOTOVOLTAIKOA

- MAXIMOA
- ALTUA
- ERTAINA
- BAXUA

OINARRI KARTOGRAFIKOA

- AZPIESTAZIO ELEKTRIKOA
- AZPIEGITURA ELEKTRIKOA
- ISURIALDE KANTAURIARRAREN ETA MEDITERRANEOAREN ARTEKO MUGA
- UDALERRIEN ARTEKO
- LURRALDEEN ARTEKO

KODEA:

PLANOA: ATARIKO PLANOA / PROIEKTUAREN PLANOA / ERAIKUNTZARAKO PLANOA

EGIAZ.	DATA	DESKRIBAPENA	EGIN.	EGIAZ.	ONART.

EUSKO JAURLARITZA / GOBIERNO VASCO
EKONOMIAREN GARAPEN, JASANGARRITASUN ETA INGURUMEN SAILA / DEPARTAMENTO DE DESARROLLO ECONÓMICO, SOSTENIBILIDAD Y MEDIO AMBIENTE

PROJEKTU

EUSKADIKO ENERGIA BERRIZTAGARRIEN LURRALDEAREN PLAN SEKTORIALA EGITEKO ETA IZAPIDETZEKO LAGUNTZA TEKNIKOA.
ESPEDIENTE-ZENBAKIA: DESMA/010SV/2022

Kodea: P1744A

EGILEA

saitec engineering / aytasa abogados y técnicos asociados S.L.

ESKALA

1:500.000 — 5 0 5 10 15 Km

Zenbakizkoa — Grafikoa — Original UNE A-3

DATA

APIRILA 2023

PLANOAREN IZENBURUA

Izenburua: INFORMAZIO-PLANOA
INGURUMEN-SENTSIBILITATEA
ENERGIA FOTOVOLTAIKOA

PLANOAREN IZENA

PLANO-ZNB	ORRI-ZNB
2.13.2	1 TIK 1

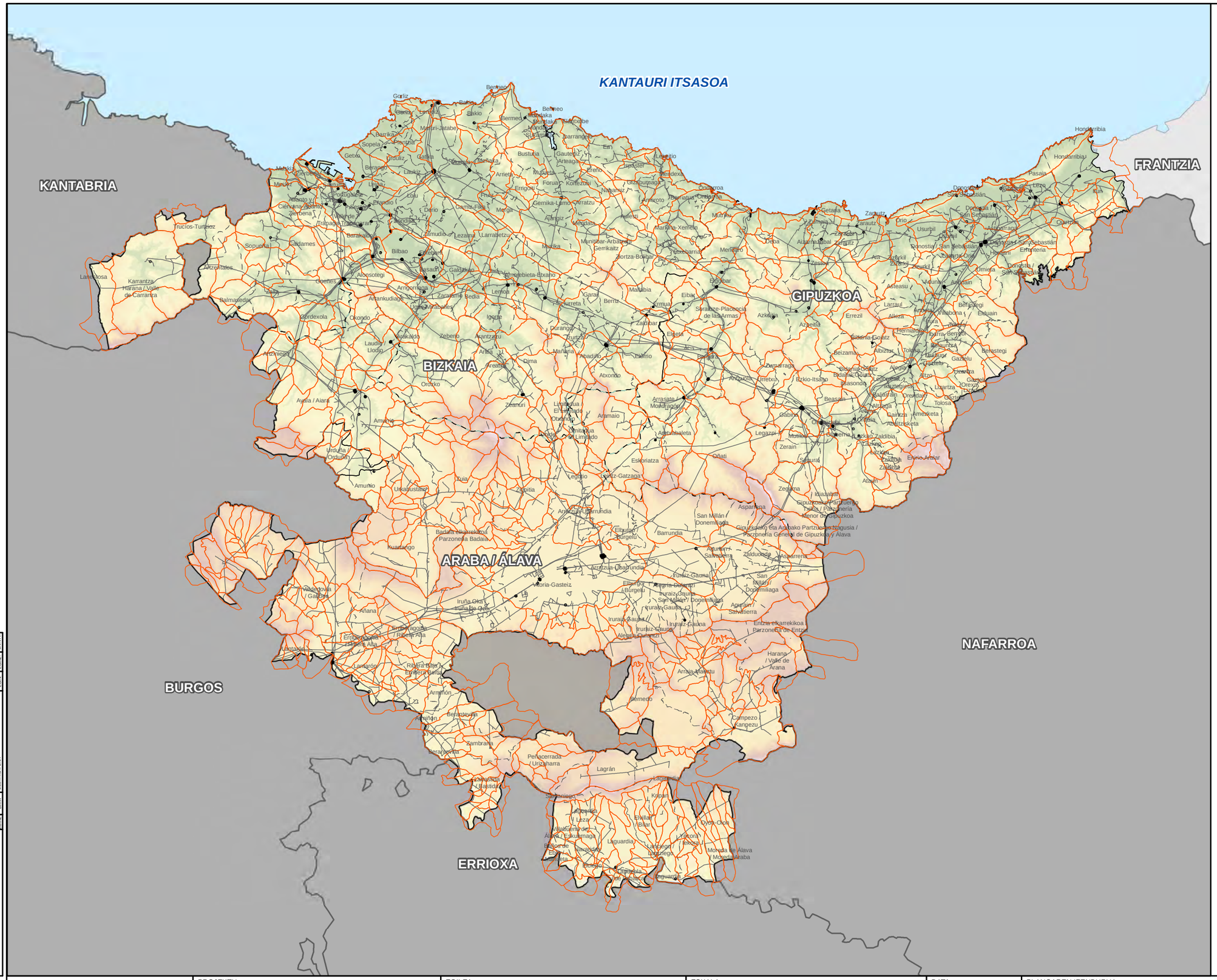

N
W E
S

LEGENDA

IKUSPEN-KOKAPENAK

OINARRI KARTOGRAFIKOA

- AZPIESTAZIO ELEKTRIKOA
- AZPIEGITURA ELEKTRIKOA
- ISURIALDE KANTAURIARRAREN ETA MEDITERRANEOAREN ARTEKO MUGA
- UDALERRIEN ARTEKO
- LURRALDEEN ARTEKO

KODEA:

PLANOA: ■ ATARIKO PLANOA ◘ PROIEKTUAREN PLANOA ◘ ERAIKUNTZARAKO PLANOA

EGIAZ.	DATA	DESKRIBAPENA	EGIN.	EGIAZ.	ONART.

EUSKO JAURLARITZA / GOBIERNO VASCO
EKONOMIAREN GARAPEN, JASANGARRITASUN ETA INGURUMEN SAILA / DEPARTAMENTO DE DESARROLLO ECONÓMICO, SOSTENIBILIDAD Y MEDIO AMBIENTE

PROJEKTU

EUSKADIKO ENERGIA BERRIZTAGARRIEN LURRALDEAREN PLAN SEKTORIALA EGITEKO ETA IZAPIDETZEKO LAGUNTZA TEKNIKOA. ESPEDIENTE-ZENBAKIA: DESMA/010SV/2022

Kodea: P1744A

EGILEA

saitec engineering / aytasa abogados y técnicos asociados S.L.

ESKALA

1:500.000 — 4.750 0 4.750 9.500 14.250 m

Zenbakizkoa | Grafikoa | Original UNE A-3

DATA

APIRILA 2023

PLANOAREN IZENBURUA

Izenburua: NFORMAZIO-PLANOA IKUSPEN-KOKAPENAK

PLANOAREN IZENA

PLANO-ZNB	ORRI-ZNB
2.14	1 TIK 1