

EuroBasque

Europako Mugimenduaren Euskal Kontseilua
Consejo Vasco del Movimiento Europeo
www.eurobasque.eus

XX PREMIO DE DIBUJO PRIMUS FRANCISCO JAVIER LANDABURU



BASES DEL PREMIO 2026

CONVOCANTE:

EuroBasque, Consejo Vasco del Movimiento Europeo.

COLABORA:

Gobierno Vasco, Departamento de Educación.

INFORMACIÓN:

Gobierno Vasco, Departamento de Educación

Teléfono: 945 016 556

Correo electrónico: huisppro@euskadi.eus

Consejo Vasco del Movimiento Europeo

Teléfono: 945 123 538

Correo electrónico: sariak@eurobasque.eus

*¡Celebremos el
Día de Europa!
9 de mayo*

Realiza un dibujo que responda a la pregunta:

¿Qué es Europa para ti?



Fecha final de participación
20 de mayo de 2026



EuroBasque

Europako Mugimenduaren Euskal Kontseilua
Consejo Vasco del Movimiento Europeo
www.eurobasque.eus



BILBOKO ARTE
EDERREN MUSEOA
MUSEO DE BELLAS
ARTES DE BILBAO

XX PREMIO DE DIBUJO FRANCISCO JAVIER LANDABURU BASES PRIMUS 2026



¡Celebremos el Día de Europa! 9 de mayo

1. Descripción

El principal objetivo de EuroBasque es impulsar la constitución de una Unión Europea federal respetuosa con la diversidad de pueblos existentes en su seno, e impulsar y profundizar en Euskadi las relaciones entre los diferentes pueblos, nacionalidades y regiones de Europa con vistas a la citada unidad europea. Para reforzar su labor de promoción de la identidad europea entre el alumnado de Primaria, EuroBasque acordó en 2007 crear el Premio Francisco Javier de Landaburu PRIMUS de dibujo en colaboración con el Departamento de Educación del Gobierno Vasco.

La convocatoria incluye tres premios, y queda fijado con periodicidad anual.

2. Objetivos

El objetivo de esta iniciativa es despertar en las generaciones más jóvenes la ilusión por conocer la Unión Europea y descubrir en ella el apasionante proyecto de paz, libertad, democracia, progreso económico y solidaridad que comparten 450 millones de personas.

¿Cómo haremos eso?

Celebrando el Día de Europa, 9 de mayo, y realizando un dibujo.

3. Tema

Realizar un dibujo que responda a la pregunta:

¿Qué es Europa para ti?



4. Plazo de presentación

20 de mayo de 2026: Fin del plazo de presentación de los trabajos.



XX PREMIO DE DIBUJO FRANCISCO JAVIER LANDABURU BASES PRIMUS 2026



5. ¿Quién puede participar?

- Estudiantes de centros escolares de 1º, 2º y 3º ciclo de Primaria de la Comunidad Autónoma del País Vasco.

- ⌘ CATEGORÍA A: 1º y 2º de Primaria
- ⌘ CATEGORÍA B: 3º y 4º de Primaria
- ⌘ CATEGORÍA C: 5º y 6º de Primaria

Cada centro podrá incluir un número ilimitado de participantes.

Se animará a participar al alumnado con menos oportunidades, promoviendo la inclusión, la equidad y la igualdad de acceso y oportunidades

No podrán concurrir participantes que hayan obtenido alguno de los tres Premios Francisco Javier de Landaburu Primus en alguna de las anteriores ediciones. Tampoco podrán participar si han quedado finalistas en dos ediciones anteriores del Premio. Cada participante podrá enviar un solo dibujo.

6. ¿Qué hay que presentar?

Todos los alumnos y alumnas participantes tendrán que realizar un dibujo o pintura, acompañado de un título o mensaje que responda a la pregunta:
¿qué es Europa para ti?

Sobre el dibujo:

- ⌘ En el dibujo no se podrá incluir ninguna referencia del Centro, participante o territorio histórico perteneciente.
- ⌘ Deberá realizarse en papel o en cartulina, y sus medidas máximas no excederán el tamaño DIN A-4.
- ⌘ Podrá estar realizado con cualquier tipo de procedimiento y material, como acuarela, óleo, lápices de colores, cera, pastel, etc.
- ⌘ Podrá ser en color o blanco y negro.

¿Cómo se tramita la inscripción?

Rellenar la ficha de inscripción online adjuntando las fotografías de los dibujos.

Una vez realizados, el profesor o profesora, subirá las fotografías de los dibujos agrupados (formato .jpg o gif, con un peso máximo de 2MB) acompañadas de una ficha con los datos del centro, del o de la docente y de los niños y niñas participantes en el formulario de registro.

REGISTRO



XX PREMIO DE DIBUJO FRANCISCO JAVIER LANDABURU BASES PRIMUS 2026



7. Valoración de los trabajos y premios

El Jurado estará compuesto por los siguientes miembros:

- Presidenta de EuroBasque, o persona de la Junta Directiva designada por ella.
- Secretario General de EuroBasque.
- 2 Representantes del Departamento de Educación, ó, personas designadas por él.
- 1 Profesor/a de un centro público de Primaria, ó, personas designadas por él.
- 1 Representante del Museo de Bellas Artes de Bilbao.

El Jurado hará público su fallo en el mes de junio de 2026. La convocatoria podrá declararse desierta, ya sea total o parcialmente.

Cualquier decisión del Jurado relativa a la adjudicación del Premio deberá venir avalada por la mayoría de sus miembros presentes. En caso de empate decidirá el voto de calidad de la Presidenta de EuroBasque.

Criterios de valoración

1. CREATIVIDAD. El jurado tendrá en cuenta la originalidad del trabajo y su plasmación gráfica.

2. MENSAJE. La adecuación del trabajo para transmitir los valores europeos, que ponga en valor la importancia de lograr una sociedad más inclusiva.

Los dibujos copiados, calcados o donde se advierta la mano de una persona adulta, no podrán participar en el concurso. Tampoco aquellos dibujos que estén sin acabar, que no cuenten con la información completa solicitada o que se salgan de las medidas indicadas en esta convocatoria.

SELECCIÓN DE TRABAJOS.

Selección finalistas:

Entre los proyectos presentados, se hará una preselección a través del jurado de los **6 mejores trabajos de cada categoría** que cumplan con los criterios de participación y bases legales del Premio.

Elección de los ganadores:

De entre 18 trabajos, se elige un **trabajo ganador de cada categoría**.





XX PREMIO DE DIBUJO FRANCISCO JAVIER LANDABURU BASES PRIMUS

Los niños y niñas ganadores y finalistas recibirán un maletín de pinturas y un diploma acreditativo. Además, los ganadores recibirán un obsequio sorpresa.

Los y las docentes de alumnos y alumnas de los trabajos ganadores recibirán 300,00 €. A esta cantidad, se practicarán las retenciones que, de conformidad con las disposiciones tributarias, fueran de aplicación.

Además del premio por cada categoría, el jurado podrá conceder menciones especiales a los trabajos que, a su juicio, destaquen de forma especial.

Los trabajos podrán formar parte de una exposición que se organizará para la entrega de los Premios.

Premio especial del público:

De los 18 trabajos finalistas, el más votado por el público a través de la web de EuroBasque, conseguirá un premio especial del público y recibirá también un maletín de pinturas y un diploma acreditativo. El trabajo podrá formar parte de una exposición que se organizará para la entrega de los Premios.

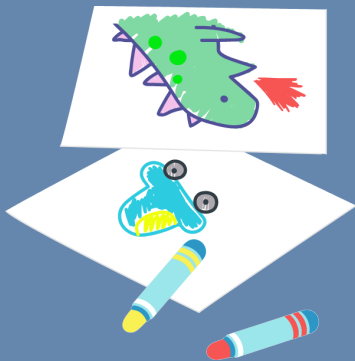

Publicación de los premios

- ⌘ El Jurado hará público su fallo en el mes de junio de 2025.
- ⌘ La convocatoria podrá declararse desierta, ya sea total o parcialmente.
- ⌘ Cualquier decisión del Jurado relativa a la adjudicación del Premio deberá venir avalada por la mayoría de sus miembros presentes. En caso de empate decidirá el voto de calidad de la presidenta de EuroBasque.
- ⌘ Las decisiones e interpretaciones del Jurado serán inapelables.
- ⌘ Antes de terminar el curso, el alumnado ganador, compañeros/as y familiares podrán disfrutar una ceremonia de entrega de premios y una visita al Museo de BBAA de Bilbao.

XX PREMIO DE DIBUJO FRANCISCO JAVIER LANDABURU BASES PRIMUS 2026



8. Materiales de apoyo: ficha didáctica del profesorado.

Las y los docentes tendrán disponible una **guía didáctica** con propuestas para organizar la participación en el Premio como una actividad de una o dos sesiones y los diferentes aspectos de la Unión Europea (valores, derechos humanos, geografía, historia), que servirán de apoyo para facilitar la participación y comprensión de la temática europea entre el alumnado de menor edad.

Este material ha sido elaborado en colaboración con expertas en la materia, en la línea con las competencias básicas y contenidos fundamentales recogidos por la Ley Orgánica LOMLOE y demás normativa de aplicación.

El material didáctico estará disponible en castellano y euskera y se podrá descargar y/o imprimir directamente desde la web de EuroBasque.

FICHA DIDÁCTICA

9. Aceptación de las bases del concurso

ACEPTACIÓN BASES LEGALES.

La participación en el Premio Francisco Javier Landaburu Primus supone la aceptación de los términos de la convocatoria.

DERECHOS DE PROPIEDAD INTELECTUAL

La participación en esta convocatoria implica que el profesorado y las y los alumnos participantes en los trabajos ganadores, ceden a EuroBasque en exclusiva, durante el plazo legalmente establecido, y con posibilidad de cesión a terceros, todos los derechos de reproducción, edición en soporte papel y electrónico, fijación, compilación, comunicación pública, transformación, distribución por cualquier medio o formato (incluido Internet y

redes sociales) y, en general, explotación sobre los trabajos elaborados.

PROTECCIÓN DE DATOS.

Los datos personales que sea necesario recabar para la participación en el Premio serán tratados conforme a las normas establecidas en el Reglamento (UE) 2016/679, del Parlamento Europeo y del Consejo, de 27 de abril de 2016, relativo a la protección de las personas físicas en lo que respecta al tratamiento de datos personales y a la libre circulación de estos datos (Reglamento General de Protección de Datos) y en la Ley Orgánica 3/2018, de 5 de diciembre, de Protección de datos personales y garantía de los derechos digitales (LOPDGDD).

