



OSASUN ETA KONTSUMO

SAILA

Kalitate, Ikerketa eta Berrikuntzako

Sailburuordetza

Ezagutzaren Gestioko eta Ebaluazioko

Zuzendaritza

DEPARTAMENTO DE SANIDAD

Y CONSUMO

Viceconsejería de Calidad, Investigación

e Innovación Sanitaria

Dirección de Gestión del Conocimiento y

Evaluación

PREVISIÓN DE LA UTILIZACIÓN DE SERVICIOS HOSPITALARIOS

Previsiones hasta diciembre del año 2012

Diciembre de 2011

*OSASUN AZTERLAN ETA IKERKETA ZERBITZUA
SERVICIO DE ESTUDIOS E INVESTIGACIÓN SANITARIA*

INDICE

	Pgna.
Resumen.....	3
Introducción	5
Método	5
Resultados	6
<i>Para la CAPV</i>	
<i>Por Áreas Sanitarias</i>	
<i>Por hospitales</i>	
Anexo I.....	11
Anexo II.....	75

RESUMEN

Este informe presenta las previsiones actualizadas de la utilización de los servicios hospitalarios para noviembre y diciembre de 2011 y el año 2012. Las previsiones se han elaborado a partir de los datos disponibles de cada uno de los once hospitales de corta estancia de Osakidetza para el período comprendido entre enero de 1992 y octubre de 2011, utilizando los modelos estadísticos para series temporales ARIMA.

Tabla resumen de los cambios previstos para el año 2012 respecto al año 2011 en la utilización de servicios hospitalarios de corta estancia de Osakidetza.

	Cambio absoluto ^a (relativo en %)			
	CAPV ^b	Araba	Gipuzkoa	Bizkaia
Número de ingresos hospitalarios	2.022 (0,85)	655 (1,7)	-741 (-0,9)	2.434 (2)
Número de estancias	-15.045 (-1,2)	951 (0,5)	-1.757 (-0,4)	-8.646 (-1,4)
Número de urgencias atendidas	13.268 (1,5)	2.229 (1,4)	5.526 (2)	8.893 (2)
Número de intervenciones quirúrgicas	1.786 (1,4)	617 (3)	470 (1,1)	889 (1,3)

^a Cambio absoluto = valor previsto anual para el 2012 - suma de valores observados/previstos para el año 2011.

^b El total de la CAPV no coincide con la suma para cada área ya que se ha calculado un modelo para cada serie por independiente

INTRODUCCIÓN

El presente documento pretende dar continuidad al trabajo, de obtención de previsiones de la utilización de servicios hospitalarios de Osakidetza, que se inició en 1997¹. En esta ocasión se presentan las previsiones estimadas para noviembre y diciembre de 2011 y todo el año 2012.

MÉTODO

Se han obtenido las previsiones mensuales, puntuales y sus intervalos de confianza al 80%, de las siguientes variables relativas a los hospitales de corta estancia de Osakidetza: número de ingresos, número de estancias, número de urgencias atendidas y número de intervenciones quirúrgicas (totales y autoconcertadas, sin incluir las intervenciones de cirugía menor). Las previsiones se obtuvieron para cada hospital de corta estancia, para cada Área Sanitaria y para el conjunto de la CAPV.

Los datos disponibles corresponden a los hospitales de corta estancia de Osakidetza, del período Enero/1992-Octubre/2011 para las variables número de ingresos, número de estancias y número de urgencias atendidas, del período Enero/1993-Octubre/2011 para la variable número de intervenciones quirúrgicas.

Los modelos ARIMA identificados en informes anteriores se han vuelto a estimar y validar con la totalidad de los datos disponibles. En algunos casos se han introducido modificaciones a los modelos identificados anteriormente. Posteriormente se ha realizado un análisis de las previsiones para el periodo Noviembre/2011-Diciembre/2012. Se han comparado las previsiones con los datos observados un año antes mediante el cálculo del cambio absoluto ($\text{valor previsto } 2011(2012) - \text{valor observado } 2010(2011)$) y relativo $[(\text{valor previsto } 2011(2012) - \text{valor observado } 2010(2011))/\text{valor observado } 2010(2011)]$ para cada valor mensual y para el total anual (Anexo 1). En este mismo anexo se incluye para cada indicador una gráfica en la que se representan los valores mensuales observados, los previstos e

intervalos de confianza que proporciona el modelo para el periodo desde enero de 2007 a diciembre de 2012. Con el fin de valorar la calidad, se han comparado los valores observados en el período de enero-octubre de 2011 y los previstos por los modelos para el mismo período. (Anexo 2).

RESULTADOS

1- Para la CAPV (Tablas 1.1-1.5 del Anexo 1)

Para el año 2012 se espera un aumento de 2.022 ingresos, que supone un incremento del 0,9% respecto al número de ingresos observados un año antes. También se prevé un aumento en el número de urgencias atendidas en la CAPV de 13.286 (1,5%), del número de intervenciones quirúrgicas en 1.786 (1,4%). Para las estancias, los modelos pronostican que disminuirán en 15.045 (1,2%).

2- Por Áreas Sanitarias (Tablas 2.1-2.5, 3.1-3.5, 4.1-4.5 del Anexo)

En el Área Sanitaria de Araba se estima un aumento para el año 2012 del número de ingresos en un 1,7%, del número de estancias en un 0,5%, de las urgencias atendidas en un 1,4% y del número de intervenciones quirúrgicas en un 3%.

En el Área Sanitaria de Gipuzkoa, se pronostica para el año 2012 un descenso del número de ingresos del 0,9% y del número de estancias en un 0,4%, un aumento del número de urgencias del 2% y del número de intervenciones quirúrgicas en un 1,1.

En el Área Sanitaria de Bizkaia, los pronósticos muestran para el año 2012 un aumento del número de ingresos del 2%, del número de urgencias en un 2% y del 1,3% para el número de intervenciones quirúrgicas mientras que las para las estancias muestran una disminución del un 1,4%.

¹ Previsión del número de ingresos y estancias en los hospitales de corta estancia de Osakidetza. Documentos de Investigación Sanitaria 1997/1. Octubre 1997. Unidad de investigación. Dirección de planificación y Evaluación Sanitaria.

3.- Por hospitales (Tablas 5.1-15.5 del Anexo)

De modo general las previsiones del número de ingresos muestran un aumento respecto al año anterior en todos los hospitales salvo en Zumárraga, Bidasoa y Santiago. Las estancias disminuyen en todos los hospitales salvo en Zumárraga, Mendaro y Santiago que aumentan y en Txagorritxu que no se aprecian cambios respecto a los valores observados un año antes. Las previsiones muestran un aumento en el número de urgencias para el año 2012 en todos los hospitales analizados salvo en Santiago donde descienden y en San Eloy no muestran cambios respecto al número observado un año antes. Para el número de intervenciones quirúrgicas se pronostica un descenso en el hospital Zumárraga; en Cruces y en San Eloy las previsiones no muestran cambios respecto a los valores observados un año antes y en el resto de hospitales de agudos las previsiones muestran aumentos en el número de intervenciones quirúrgicas.

Respecto a los cambios previstos para el año 2012, pasamos ahora a analizar las variables en cada hospital.

En el hospital de Txagorritxu se pronostica que aumentará el número de ingresos en un 2,8%, el de urgencias en un 2,8%, las intervenciones quirúrgicas en un 1,6%. Las previsiones no muestran cambios para el 2012 en el número de estancias.

En el hospital de Santiago las previsiones muestran para el año 2012 un aumento en el número de estancias del 1% y del número de intervenciones quirúrgicas del 4,2%. Se prevé un descenso del número de ingresos del 0,8% y del número de urgencias en un 1,4%.

Respecto al hospital Donostia, para el año 2012 se prevé que aumente el número de ingresos en un 1%, las urgencias en un 1,3% y las intervenciones quirúrgicas en un 1,8%. Para el número de estancias no se pronostican cambios respecto a un año antes.

En el hospital Zumárraga los modelos pronostican un aumento en el número de estancias del 1% y de las urgencias en un 2,9% mientras que muestran una disminución del número de ingresos del 1,9% y del número de las intervenciones quirúrgicas en un 2,8%.

En el hospital de Bidasoa para el 2012 se prevé un aumento del número de urgencias en un 0,7% y del número de intervenciones quirúrgicas en un 1,6%; una disminución de los ingresos en un 3,4% y no se prevén cambios en el número de estancias.

Para el hospital de Mendaro las previsiones muestran un aumento en el número de ingresos del 1,1%, de las urgencias en un 2,8%. Se prevé un descenso de las estancias en un 0,9% y no se prevén cambios para el número de intervenciones quirúrgicas.

En el hospital de Alto Deba se prevé para el 2012 un aumento del número de ingresos del 2,8%, de las urgencias en un 1,3% y del número de intervenciones quirúrgicas en un 1,4% y un descenso del 1,3% para el número de estancias.

En el hospital de Cruces las previsiones muestran para el 2012 un aumento del número de ingresos en un 3,4% y del número de urgencias en un 2%. Se prevé un descenso del número de estancias en un 2,3% y del número de intervenciones quirúrgicas en un 0,6%.

Para el hospital de Basurto se prevé un aumento del número de ingresos en un 0,9%, de las urgencias en un 0,8% y de las intervenciones quirúrgicas del 3,2%. Para las estancias se prevé que descenderán en un 1%.

En el hospital de Galdakao no se prevén cambios para el año 2012 en el número de ingresos; se observa una disminución del número de estancias del 1,1% y se pronostica un aumento del 1,9% para el número de urgencias atendidas y en un 1,5% para las intervenciones quirúrgicas.

Para el hospital de San Eloy las previsiones muestran un aumento del 1,1% para el número de ingresos. Se pronostica una disminución del 4,3% del número de estancias y los valores del número urgencias y del número de intervenciones quirúrgicas permanecen estables respecto a lo observado un año antes.

**Anexo 1. Previsiones puntuales y de intervalo de las variables de
utilización de servicios hospitalarios para el periodo
comprendido entre noviembre de 2011 y diciembre 2012**

Tabla resumen de cambio previsto de variables hospitalarias para el año 2012.

	Ingresos		Estancias		Urgencias		Interv. Quirúrgicas sin cirugía menor	
	Absoluto	Relativo (%)	Absoluto	Relativo (%)	Absoluto	Relativo (%)	Absoluto	Relativo (%)
CAPV	2.022	0,85	-15.045	-1,24	13.268	1,48	1.786	1,37
Araba	655	1,71	951	0,48	2.229	1,38	617	3,02
Gipuzkoa	-741	-0,92	-1.757	-0,42	5.526	1,98	470	1,09
Bizkaia	2.434	2,03	-8.646	-1,44	8.893	1,95	889	1,34
Txagorritxu	710	2,78	305	0,24	3.168	2,84	207	1,59
Santiago	-106	-0,83	701	0,97	-476	-0,95	312	4,24
Donostia	528	0,99	1.125	0,37	1.915	1,43	537	1,84
Zumárraga	-160	-1,88	348	1,01	1.018	2,89	-122	-2,8
Bidasoa	-232	-3,36	83	0,29	320	0,74	53	1,58
Mendaro	75	1,08	-280	-0,9	862	2,84	4	0,11
Alto Deba	142	2,75	-241	-1,33	469	1,3	38	1,4
Cruces	1.746	3,37	-6.247	-2,31	4.089	1,96	-185	-0,61
Basurto	331	0,88	-1.850	-0,95	1.046	0,79	582	3,16
Galdakao	-53	-0,23	-1.094	-1,05	1.493	1,88	183	1,45
San Eloy	80	1,08	-1.295	-4,26	-115	-0,33	-6	-0,11

Tabla 1.1. Previsiones de ingresos para el año 2012, CAPV

Mes*	Observados 2010-2011	Previstos 2011-2012	I.C. del 80%	Cambio	
				Absoluto	Relativo(%)
Noviembre	21.572	21.449	(20.874, 22.023)	-123	-0,57
Diciembre	19.328	19.142	(18.529, 19.753)	-186	-0,96
Enero	21.148	21.214	(20.596, 21.831)	66	0,31
Febrero	20.845	20.964	(20.400, 21.526)	119	0,57
Marzo	23.596	22.476	(21.846, 23.104)	-1.120	-4,75
Abril	18.340	18.853	(18.238, 19.466)	513	2,80
Mayo	22.235	22.472	(21.831, 23.111)	237	1,06
Junio	21.393	20.965	(20.340, 21.590)	-428	-2,00
Julio	16.690	17.659	(17.007, 18.309)	969	5,81
Agosto	14.649	15.240	(14.583, 15.896)	591	4,03
Septiembre	19.411	18.960	(18.319, 19.600)	-451	-2,33
Octubre	20.266	21.671	(21.004, 22.338)	1.405	6,93
Noviembre	21.449 ⁺	21.722	(21.002, 22.440)	272	1,27
Diciembre	19.142 ⁺	18.991	(18.234, 19.747)	-151	-0,79
Enero-Diciembre	239.164	241.186	.	2.022	0,85

* Para los valores observados (previstos), los dos primeros meses corresponden al año 2010 (2011) y los meses siguientes al 2011 (2012)

+ Valores previstos

Tabla 1.2. Previsiones de estancias para el año 2012, CAPV

Mes*	Observados 2010-2011	Previstos 2011-2012	I.C. del 80%	Cambio	
				Absoluto	Relativo(%)
Noviembre	106.395	105.351	(102.429, 108.271)	-1.044	-0,98
Diciembre	106.436	103.250	(99.972, 106.527)	-3.186	-2,99
Enero	113.773	111.182	(107.790, 114.573)	-2.591	-2,28
Febrero	102.426	101.060	(97.917, 104.201)	-1.366	-1,33
Marzo	111.555	109.265	(105.705, 112.824)	-2.290	-2,05
Abril	97.374	97.797	(94.277, 101.316)	423	0,43
Mayo	104.091	104.214	(100.501, 107.927)	123	0,12
Junio	99.289	98.610	(94.944, 102.274)	-679	-0,68
Julio	93.896	93.225	(89.364, 97.085)	-671	-0,71
Agosto	85.411	83.099	(79.167, 87.031)	-2.312	-2,71
Septiembre	93.709	92.943	(89.069, 96.815)	-766	-0,82
Octubre	106.291	104.193	(100.122, 108.264)	-2.098	-1,97
Noviembre	105.351 ⁺	103.897	(99.589, 108.204)	-1.454	-1,38
Diciembre	103.250 ⁺	101.887	(97.279, 106.494)	-1.363	-1,32
Enero-Diciembre	1.216.416	1.201.371	.	-15.045	-1,24

* Para los valores observados (previstos), los dos primeros meses corresponden al año 2010 (2011) y los meses siguientes al 2011 (2012)

+ Valores previstos

Tabla 1.3. Previsiones de urgencias para el año 2012, CAPV

Mes*	Observados 2010-2011	Previstos 2011-2012	I.C. del 80%	Cambio	
				Absoluto	Relativo(%)
Noviembre	75.603	75.527	(72.049, 79.068)	-76	-0,10
Diciembre	84.300	83.301	(79.292, 87.386)	-999	-1,19
Enero	80.702	79.082	(75.253, 82.983)	-1.620	-2,01
Febrero	70.507	69.397	(65.947, 72.914)	-1.110	-1,57
Marzo	77.655	78.886	(74.924, 82.925)	1.231	1,58
Abril	75.067	74.006	(70.217, 77.872)	-1.061	-1,41
Mayo	75.165	76.904	(72.919, 80.970)	1.739	2,31
Junio	72.751	75.323	(71.356, 79.372)	2.572	3,54
Julio	69.627	73.454	(69.537, 77.454)	3.827	5,50
Agosto	64.749	66.110	(62.534, 69.763)	1.361	2,10
Septiembre	70.915	73.154	(69.147, 77.248)	2.239	3,16
Octubre	79.424	79.941	(75.505, 84.476)	517	0,65
Noviembre	75.527 ⁺	76.732	(72.245, 81.323)	1.205	1,60
Diciembre	83.301 ⁺	85.668	(80.558, 90.900)	2.367	2,84
Enero-Diciembre	895.390	908.658	. .	13.268	1,48

* Para los valores observados (previstos), los dos primeros meses corresponden al año 2010 (2011) y los meses siguientes al 2011 (2012)

+ Valores previstos

Tabla 1.4. Previsiones de intervenciones quirúrgicas para el año 2012, CAPV

Mes*	Observados 2010-2011	Previstos 2011-2012	I.C. del 80%	Cambio	
				Absoluto	Relativo(%)
Noviembre	12.524	12.507	(11.856, 13.171)	-17	-0,14
Diciembre	9.091	9.018	(8.513, 9.534)	-73	-0,80
Enero	10.470	10.872	(10.254, 11.503)	402	3,84
Febrero	12.115	12.679	(11.956, 13.417)	564	4,66
Marzo	14.081	13.074	(12.328, 13.836)	-1.007	-7,15
Abril	9.306	9.615	(9.066, 10.175)	309	3,32
Mayo	13.296	13.752	(12.967, 14.553)	456	3,43
Junio	12.896	12.298	(11.597, 13.015)	-598	-4,63
Julio	8.211	8.873	(8.367, 9.390)	662	8,06
Agosto	5.961	6.186	(5.833, 6.546)	225	3,77
Septiembre	11.057	10.068	(9.493, 10.655)	-989	-8,94
Octubre	11.268	12.908	(12.172, 13.660)	1.640	14,55
Noviembre	12.507 ⁺	12.821	(12.042, 13.619)	314	2,51
Diciembre	9.018 ⁺	8.827	(8.285, 9.381)	-192	-2,12
Enero-Diciembre	130.186	131.972	. .	1.786	1,37

* Para los valores observados (previstos), los dos primeros meses corresponden al año 2010 (2011) y los meses siguientes al 2011 (2012)

+ Valores previstos

Figura 1.1. Valores observados y previstos para el número de ingresos. Hospitales de agudos de CAPV, 2007-2012.



Figura 1.2. Valores observados y previstos para el número de estancias. Hospitales de agudos de CAPV, 2007-2012.



Figura 1.3. Valores observados y previstos para el número de urgencias atendidas. Hospitales de agudos de CAPV, 2007-2012.

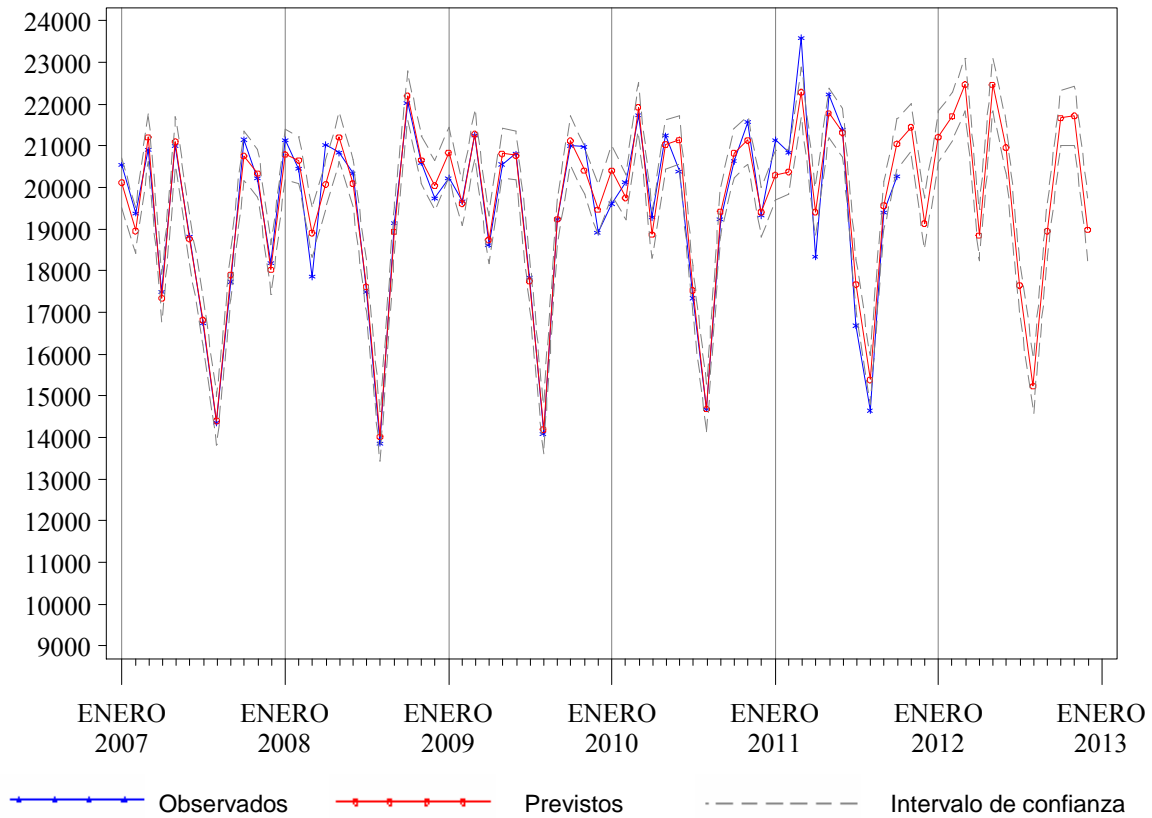

Figura 1.4. Valores observados y previstos para el número de intervenciones quirúrgicas. Hospitales de agudos de CAPV, 2007-2012.

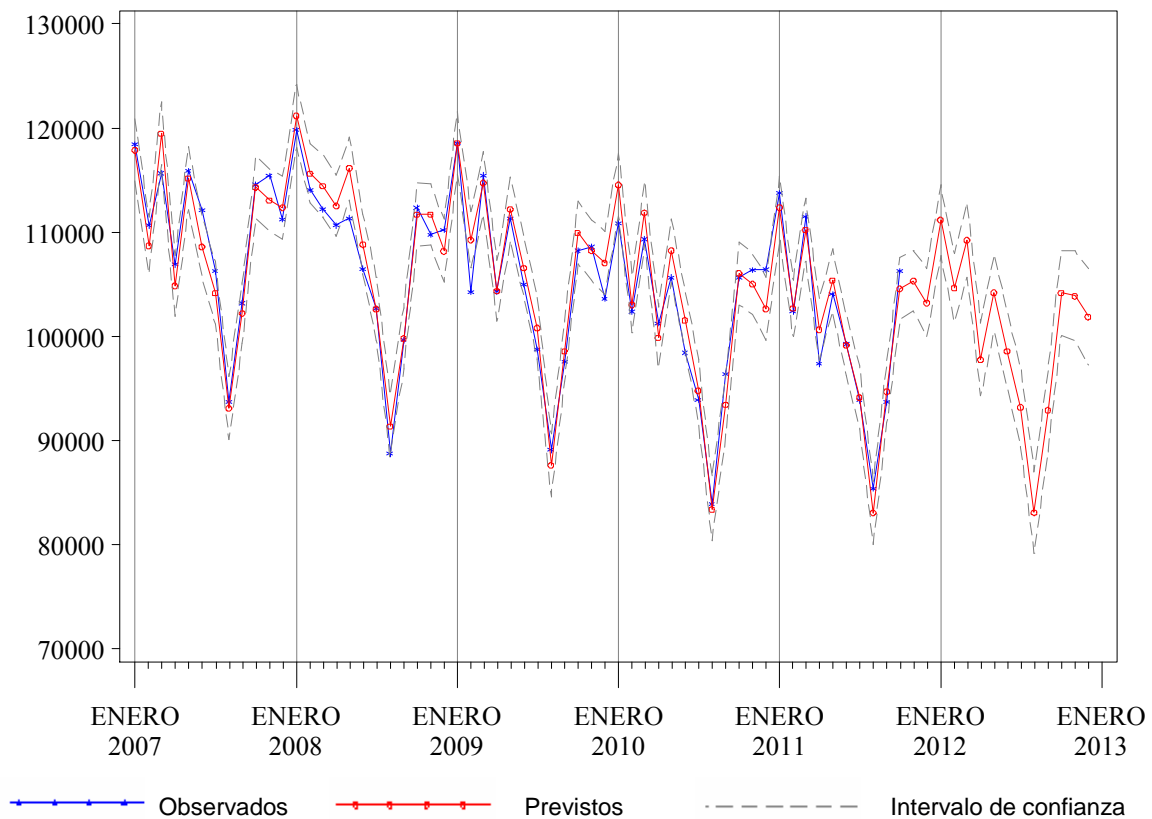

Tabla 2.1. Previsiones de ingresos para el año 2012, Araba

Mes*	Observados 2010-2011	Previstos 2011-2012	I.C. del 80%	Cambio	
				Absoluto	Relativo(%)
Noviembre	3.487	3.400	(3.281, 3.519)	-87	-2,48
Diciembre	3.245	3.093	(2.968, 3.217)	-152	-4,68
Enero	3.406	3.414	(3.287, 3.540)	8	0,24
Febrero	3.396	3.383	(3.267, 3.498)	-13	-0,39
Marzo	3.723	3.574	(3.444, 3.702)	-149	-4,01
Abril	2.746	2.913	(2.786, 3.039)	167	6,07
Mayo	3.533	3.620	(3.487, 3.752)	87	2,46
Junio	3.367	3.386	(3.256, 3.515)	19	0,57
Julio	2.570	2.804	(2.669, 2.939)	234	9,12
Agosto	2.339	2.479	(2.342, 2.615)	140	5,99
Septiembre	3.390	3.207	(3.073, 3.340)	-183	-5,39
Octubre	3.385	3.624	(3.484, 3.763)	239	7,06
Noviembre	3.400 ⁺	3.483	(3.335, 3.630)	83	2,44
Diciembre	3.093 ⁺	3.117	(2.962, 3.271)	24	0,76
Enero-Diciembre	38.349	39.004	. .	655	1,71

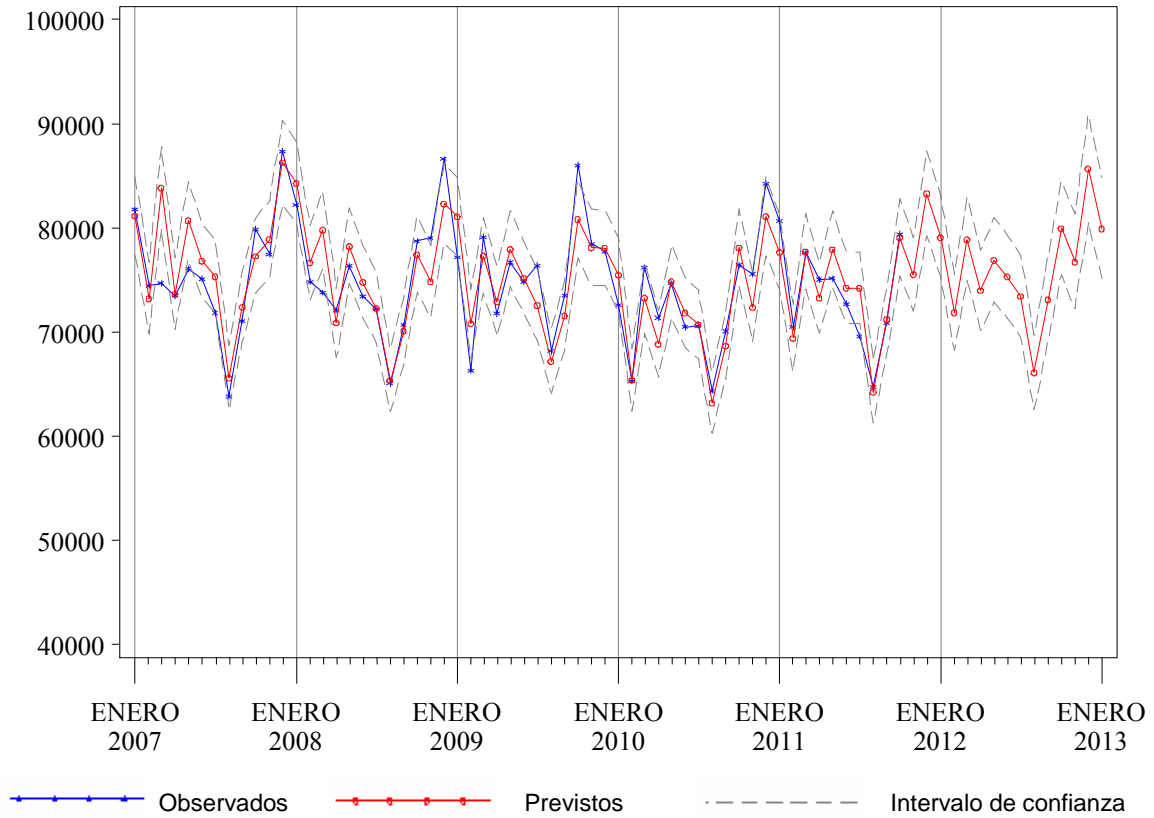
* Para los valores observados (previstos), los dos primeros meses corresponden al año 2010 (2011) y los meses siguientes al 2011 (2012)

+ Valores previstos

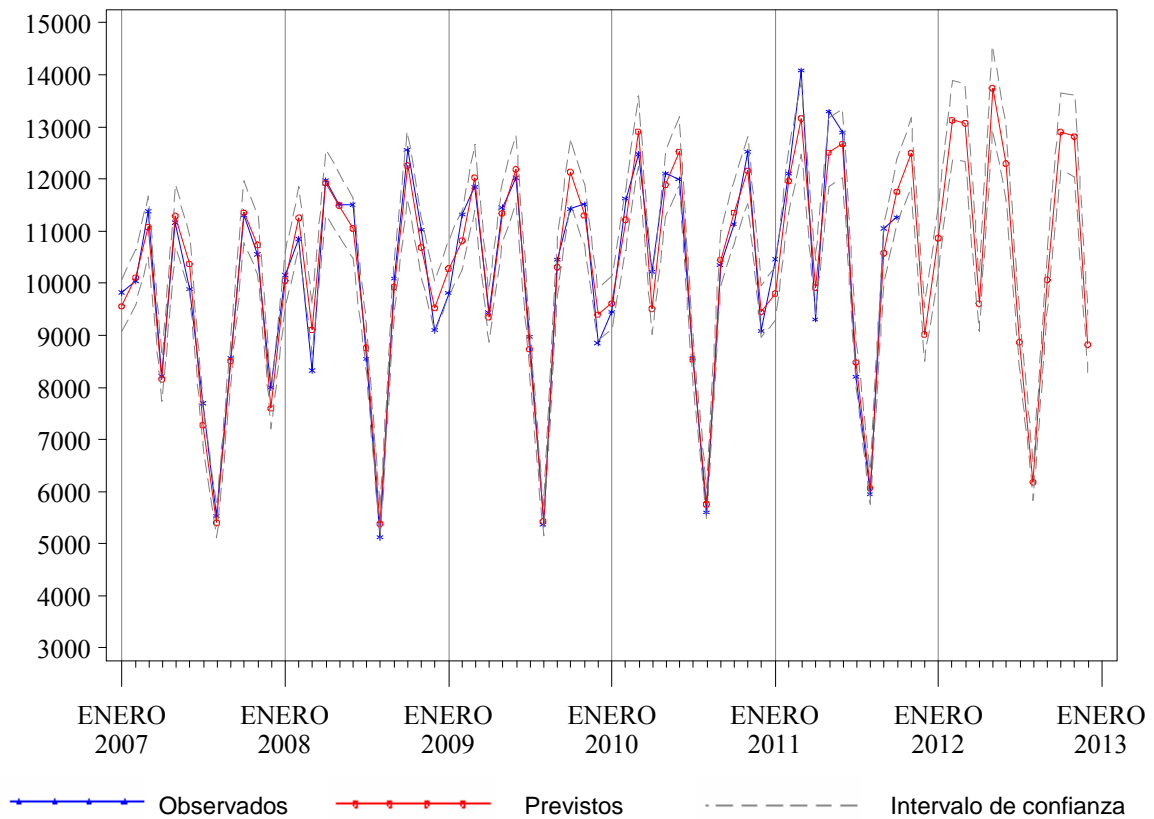
Tabla 2.2. Previsiones de estancias para el año 2012, Araba

Mes*	Observados 2010-2011	Previstos 2011-2012	I.C. del 80%	Cambio	
				Absoluto	Relativo(%)
Noviembre	18.177	17.400	(16.550, 18.249)	-777	-4,27
Diciembre	17.882	16.724	(15.707, 17.740)	-1.158	-6,48
Enero	18.584	18.576	(17.534, 19.616)	-8	-0,04
Febrero	17.172	17.218	(16.228, 18.208)	46	0,27
Marzo	18.308	18.237	(17.102, 19.372)	-71	-0,39
Abril	15.246	15.956	(14.816, 17.096)	710	4,66
Mayo	16.800	17.159	(15.941, 18.375)	359	2,14
Junio	16.188	16.449	(15.233, 17.664)	261	1,61
Julio	15.009	15.262	(13.968, 16.554)	253	1,68
Agosto	14.174	13.683	(12.353, 15.012)	-491	-3,46
Septiembre	15.151	15.216	(13.895, 16.536)	65	0,43
Octubre	17.539	17.449	(16.049, 18.848)	-90	-0,51
Noviembre	17.400 ⁺	17.286	(15.836, 18.735)	-114	-0,66
Diciembre	16.724 ⁺	16.755	(15.193, 18.316)	31	0,19
Enero-Diciembre	198.295	199.246	. .	951	0,48

* Para los valores observados (previstos), los dos primeros meses corresponden al año 2010 (2011) y los meses siguientes al 2011 (2012)

+ Valores previstos

Tabla 2.3. Previsiones de urgencias para el año 2012, Araba

Mes*	Observados 2010-2011	Previstos 2011-2012	I.C. del 80%	Cambio	
				Absoluto	Relativo(%)
Noviembre	13.687	13.639	(12.963, 14.314)	-48	-0,35
Diciembre	16.181	15.210	(14.472, 15.948)	-971	-6,00
Enero	14.471	14.081	(13.338, 14.823)	-390	-2,69
Febrero	12.331	12.361	(11.689, 13.031)	30	0,24
Marzo	13.859	14.199	(13.456, 14.942)	340	2,46
Abril	13.384	13.312	(12.592, 14.030)	-72	-0,54
Mayo	13.459	13.696	(12.952, 14.439)	237	1,76
Junio	13.038	13.610	(12.890, 14.329)	572	4,39
Julio	12.753	13.334	(12.590, 14.077)	581	4,55
Agosto	12.177	12.028	(11.285, 12.771)	-149	-1,22
Septiembre	12.826	13.194	(12.474, 13.913)	368	2,87
Octubre	14.442	14.436	(13.692, 15.179)	-6	-0,04
Noviembre	13.639 ⁺	13.924	(13.186, 14.661)	285	2,09
Diciembre	15.210 ⁺	15.643	(14.879, 16.407)	433	2,85
Enero-Diciembre	161.589	163.818	. .	2.229	1,38

* Para los valores observados (previstos), los dos primeros meses corresponden al año 2010 (2011) y los meses siguientes al 2011 (2012)

+ Valores previstos

Tabla 2.4. Previsiones de intervenciones quirúrgicas para el año 2012, Araba

Mes*	Observados 2010-2011	Previstos 2011-2012	I.C. del 80%	Cambio	
				Absoluto	Relativo(%)
Noviembre	1.963	1.997	(1.835, 2.164)	34	1,75
Diciembre	1.369	1.428	(1.301, 1.559)	59	4,32
Enero	1.522	1.714	(1.559, 1.874)	192	12,65
Febrero	1.973	2.111	(1.917, 2.312)	138	7,01
Marzo	2.286	2.118	(1.920, 2.323)	-168	-7,33
Abril	1.310	1.400	(1.267, 1.538)	90	6,88
Mayo	2.097	2.219	(2.004, 2.441)	122	5,81
Junio	1.902	1.930	(1.741, 2.127)	28	1,49
Julio	1.213	1.342	(1.208, 1.481)	129	10,66
Agosto	866	918	(825, 1.014)	52	6,02
Septiembre	1.969	1.614	(1.449, 1.786)	-355	-18,01
Octubre	1.872	2.161	(1.929, 2.401)	289	15,42
Noviembre	1.997 ⁺	2.103	(1.856, 2.361)	106	5,29
Diciembre	1.428 ⁺	1.420	(1.247, 1.601)	-8	-0,55
Enero-Diciembre	20.436	21.052	. .	617	3,02

* Para los valores observados (previstos), los dos primeros meses corresponden al año 2010 (2011) y los meses siguientes al 2011 (2012)

+ Valores previstos

Figura 2.1. Valores observados y previstos para el número de ingresos. Hospitales de agudos de Araba, 2007-2012.



Figura 2.2. Valores observados y previstos para el número de estancias. Hospitales de agudos de Araba, 2007-2012.



Figura 2.3. Valores observados y previstos para el número de urgencias atendidas. Hospitales de agudos de Araba, 2007-2012.

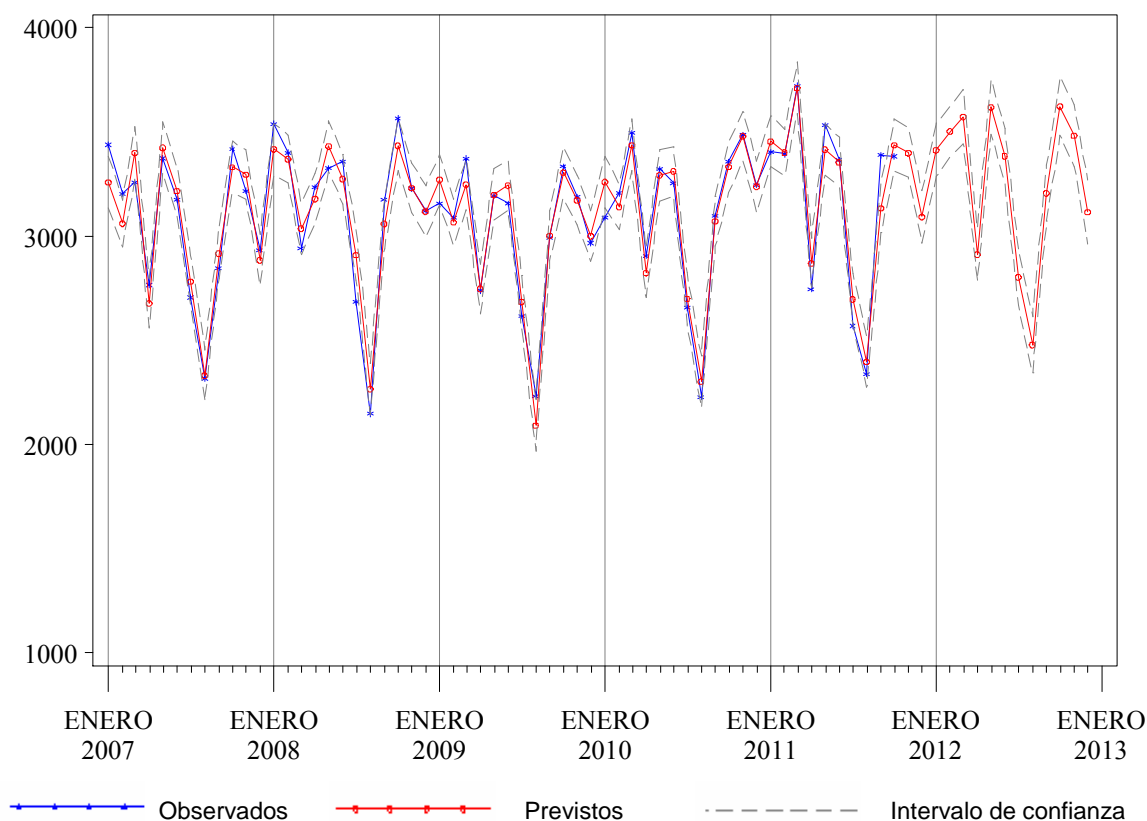

Figura 2.4. Valores observados y previstos para el número de intervenciones quirúrgicas Hospitales de agudos de Araba, 2007-2012.

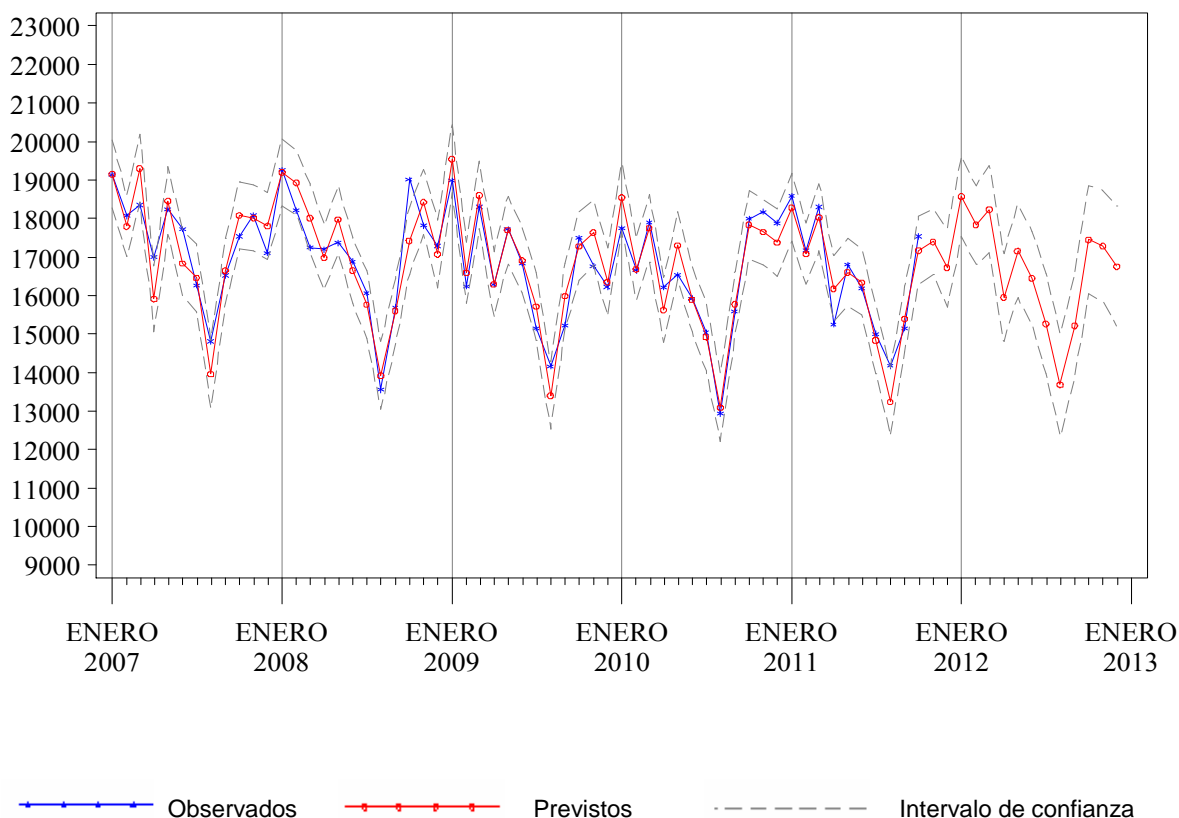

Tabla 3.1. Previsiones de ingresos para el año 2012, Gipuzkoa

Mes*	Observados 2010-2011	Previstos 2011-2012	I.C. del 80%	Cambio	
				Absoluto	Relativo(%)
Noviembre	7.263	7.202	(6.989, 7.414)	-61	-0,84
Diciembre	6.349	6.302	(6.078, 6.525)	-47	-0,74
Enero	7.028	6.907	(6.678, 7.134)	-121	-1,72
Febrero	6.951	6.879	(6.669, 7.088)	-72	-1,03
Marzo	7.898	7.385	(7.148, 7.620)	-513	-6,50
Abril	6.426	6.382	(6.149, 6.614)	-44	-0,69
Mayo	7.411	7.383	(7.138, 7.627)	-28	-0,37
Junio	7.036	6.873	(6.633, 7.113)	-163	-2,31
Julio	6.050	6.141	(5.889, 6.393)	91	1,51
Agosto	5.270	5.329	(5.072, 5.584)	59	1,11
Septiembre	6.484	6.294	(6.042, 6.545)	-190	-2,93
Octubre	6.741	7.071	(6.807, 7.333)	330	4,89
Noviembre	7.202 ⁺	7.215	(6.926, 7.504)	13	0,19
Diciembre	6.302 ⁺	6.198	(5.893, 6.503)	-104	-1,64
Enero-Diciembre	80.799	80.058	.	-741	-0,92

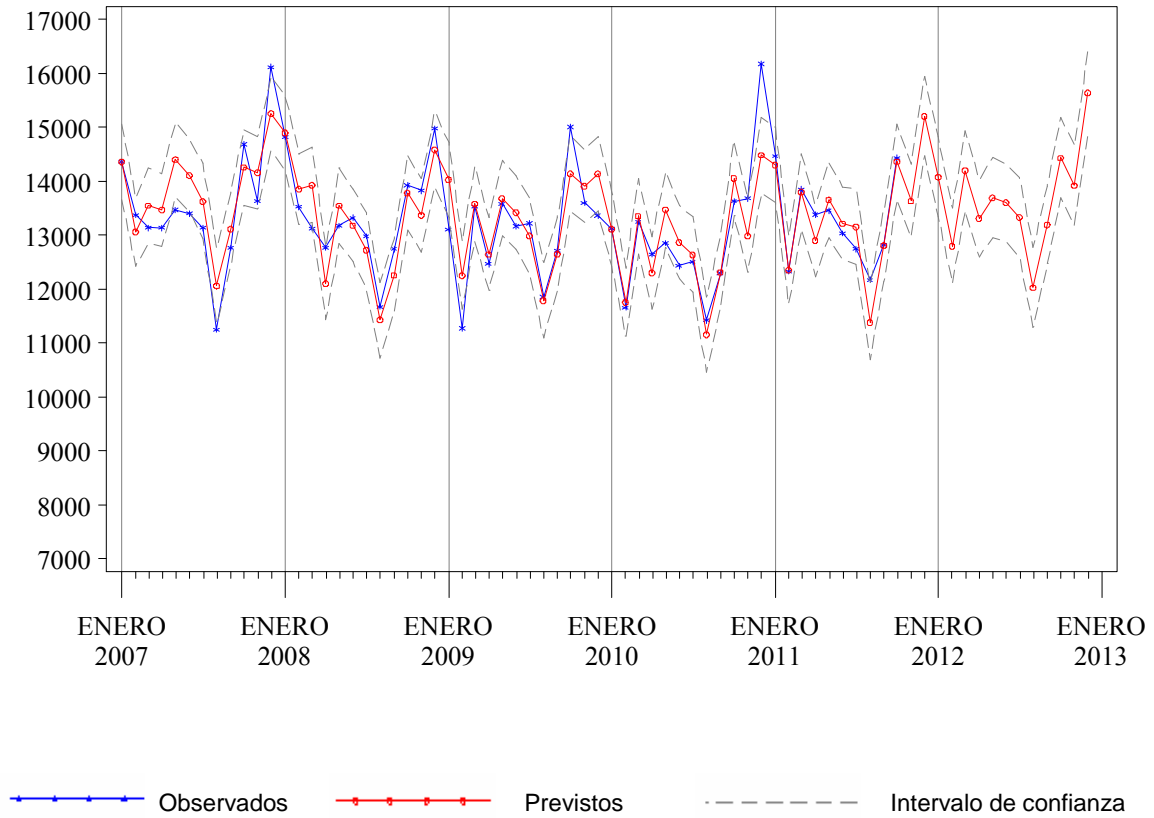
* Para los valores observados (previstos), los dos primeros meses corresponden al año 2010 (2011) y los meses siguientes al 2011 (2012)

+ Valores previstos

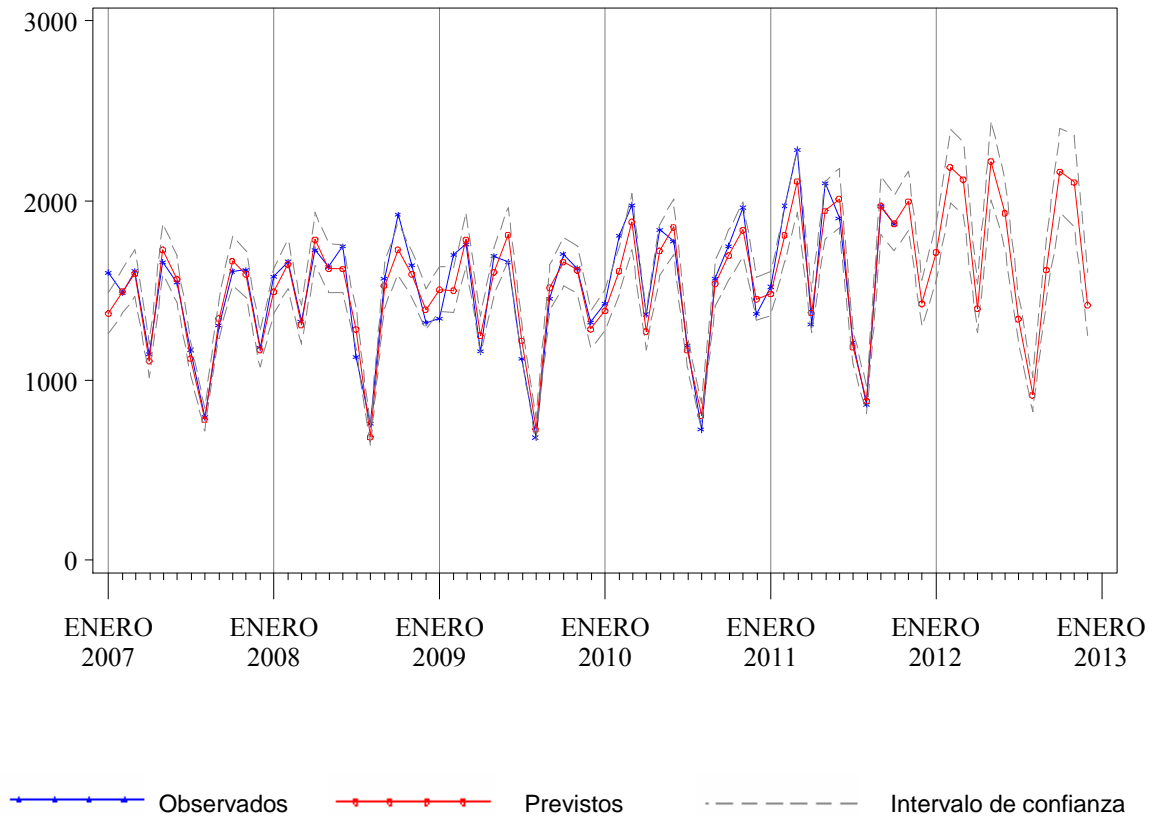
Tabla 3.2. Previsiones de estancias para el año 2012, Gipuzkoa

Mes*	Observados 2010-2011	Previstos 2011-2012	I.C. del 80%	Cambio	
				Absoluto	Relativo(%)
Noviembre	35.757	35.933	(34.729, 37.136)	176	0,49
Diciembre	36.203	35.551	(34.192, 36.910)	-652	-1,80
Enero	39.954	39.123	(37.710, 40.535)	-831	-2,08
Febrero	34.760	35.091	(33.777, 36.404)	331	0,95
Marzo	37.858	37.802	(36.309, 39.294)	-56	-0,15
Abril	33.883	34.364	(32.884, 35.844)	481	1,42
Mayo	35.762	36.084	(34.518, 37.649)	322	0,90
Junio	32.910	33.531	(31.981, 35.079)	621	1,89
Julio	31.671	32.230	(30.595, 33.864)	559	1,76
Agosto	30.448	29.319	(27.650, 30.987)	-1.129	-3,71
Septiembre	32.525	32.055	(30.408, 33.701)	-470	-1,45
Octubre	36.034	35.179	(33.445, 36.912)	-855	-2,37
Noviembre	35.933 ⁺	35.523	(33.746, 37.300)	-409	-1,14
Diciembre	35.551 ⁺	35.231	(33.339, 37.122)	-321	-0,90
Enero-Diciembre	417.289	415.532	.	-1.757	-0,42

* Para los valores observados (previstos), los dos primeros meses corresponden al año 2010 (2011) y los meses siguientes al 2011 (2012)

+ Valores previstos

Tabla 3.3. Previsiones de urgencias para el año 2012, Gipuzkoa

Mes*	Observados 2010-2011	Previstos 2011-2012	I.C. del 80%	Cambio	
				Absoluto	Relativo(%)
Noviembre	22.845	23.356	(22.186, 24.549)	511	2,24
Diciembre	27.334	27.046	(25.595, 28.528)	-288	-1,05
Enero	25.522	25.229	(23.849, 26.638)	-293	-1,15
Febrero	21.672	21.639	(20.433, 22.871)	-33	-0,15
Marzo	23.955	24.590	(23.195, 26.016)	635	2,65
Abril	23.784	23.185	(21.847, 24.553)	-599	-2,52
Mayo	23.191	23.739	(22.346, 25.164)	548	2,36
Junio	22.367	23.279	(21.891, 24.699)	912	4,08
Julio	22.229	23.460	(22.040, 24.915)	1.231	5,54
Agosto	19.858	20.710	(19.437, 22.014)	852	4,29
Septiembre	22.104	22.846	(21.421, 24.306)	742	3,36
Octubre	24.605	24.729	(23.164, 26.332)	124	0,50
Noviembre	23.356 ⁺	23.906	(22.294, 25.561)	550	2,36
Diciembre	27.046 ⁺	27.902	(25.972, 29.885)	856	3,17
Enero-Diciembre	279.689	285.216	. .	5.526	1,98

* Para los valores observados (previstos), los dos primeros meses corresponden al año 2010 (2011) y los meses siguientes al 2011 (2012)

+ Valores previstos

Tabla 3.4. Previsiones de intervenciones quirúrgicas para el año 2012, Gipuzkoa

Mes*	Observados 2010-2011	Previstos 2011-2012	I.C. del 80%	Cambio	
				Absoluto	Relativo(%)
Noviembre	4.091	4.064	(3.805, 4.329)	-27	-0,66
Diciembre	2.844	2.809	(2.616, 3.005)	-35	-1,24
Enero	3.304	3.362	(3.121, 3.608)	58	1,74
Febrero	3.951	4.101	(3.803, 4.407)	150	3,80
Marzo	4.599	4.199	(3.892, 4.514)	-400	-8,70
Abril	3.284	3.395	(3.146, 3.651)	111	3,39
Mayo	4.260	4.423	(4.098, 4.758)	163	3,84
Junio	4.237	4.005	(3.710, 4.308)	-232	-5,46
Julio	3.151	3.288	(3.046, 3.537)	137	4,35
Agosto	2.339	2.401	(2.224, 2.583)	62	2,67
Septiembre	3.601	3.349	(3.102, 3.603)	-252	-6,99
Octubre	3.564	4.104	(3.802, 4.415)	540	15,16
Noviembre	4.064 ⁺	4.224	(3.895, 4.561)	160	3,93
Diciembre	2.809 ⁺	2.780	(2.562, 3.004)	-29	-1,02
Enero-Diciembre	43.163	43.633	. .	470	1,09

* Para los valores observados (previstos), los dos primeros meses corresponden al año 2010 (2011) y los meses siguientes al 2011 (2012)

+ Valores previstos

**Figura 3.1. Valores observados y previstos para el número de ingresos.
Hospitales de agudos de Gipuzkoa, 2007-2012.**

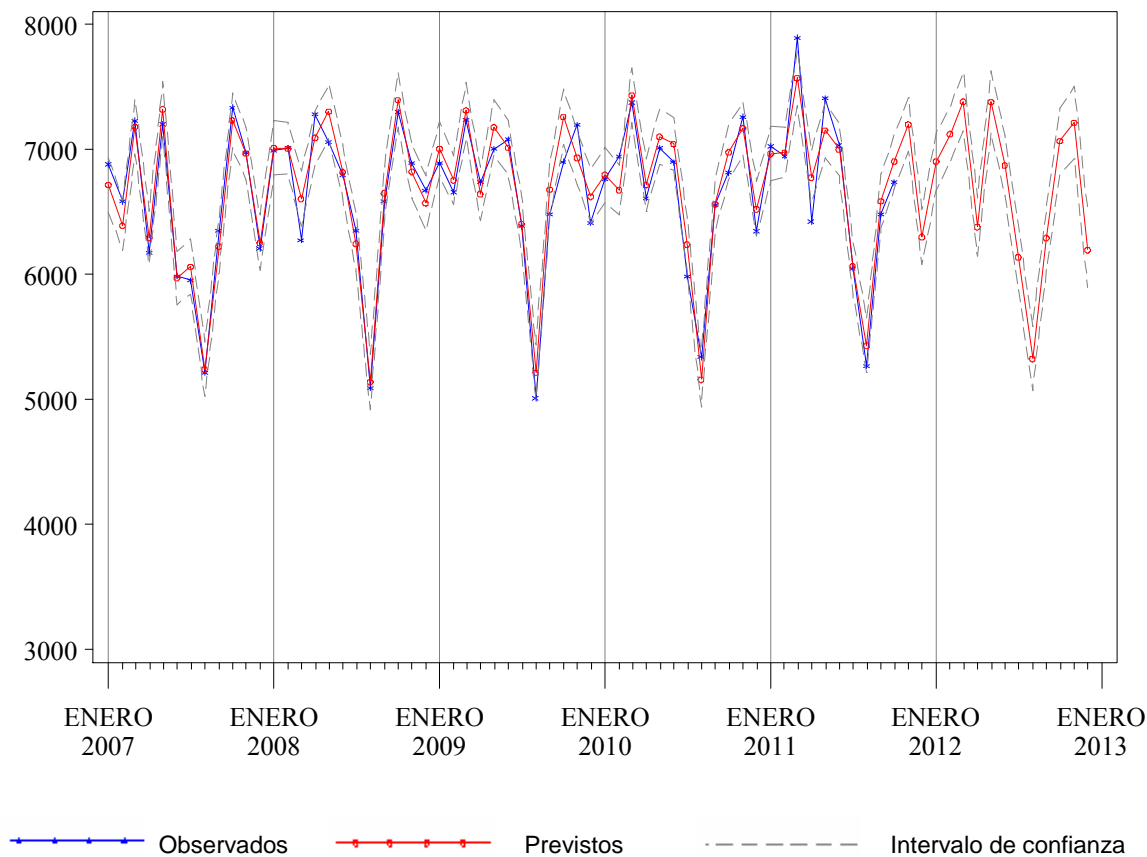

**Figura 3.2. Valores observados y previstos para el número de estancias
Hospitales de agudos de Gipuzkoa, 2007-2012.**



Figura 3.3. Valores observados y previstos para el número de urgencias atendidas. Hospitales de agudos de Gipuzkoa, 2007-2012.



Figura 3.4. Valores observados y previstos para el número de intervenciones quirúrgicas. Hospitales de agudos de Gipuzkoa, 2007-2012.

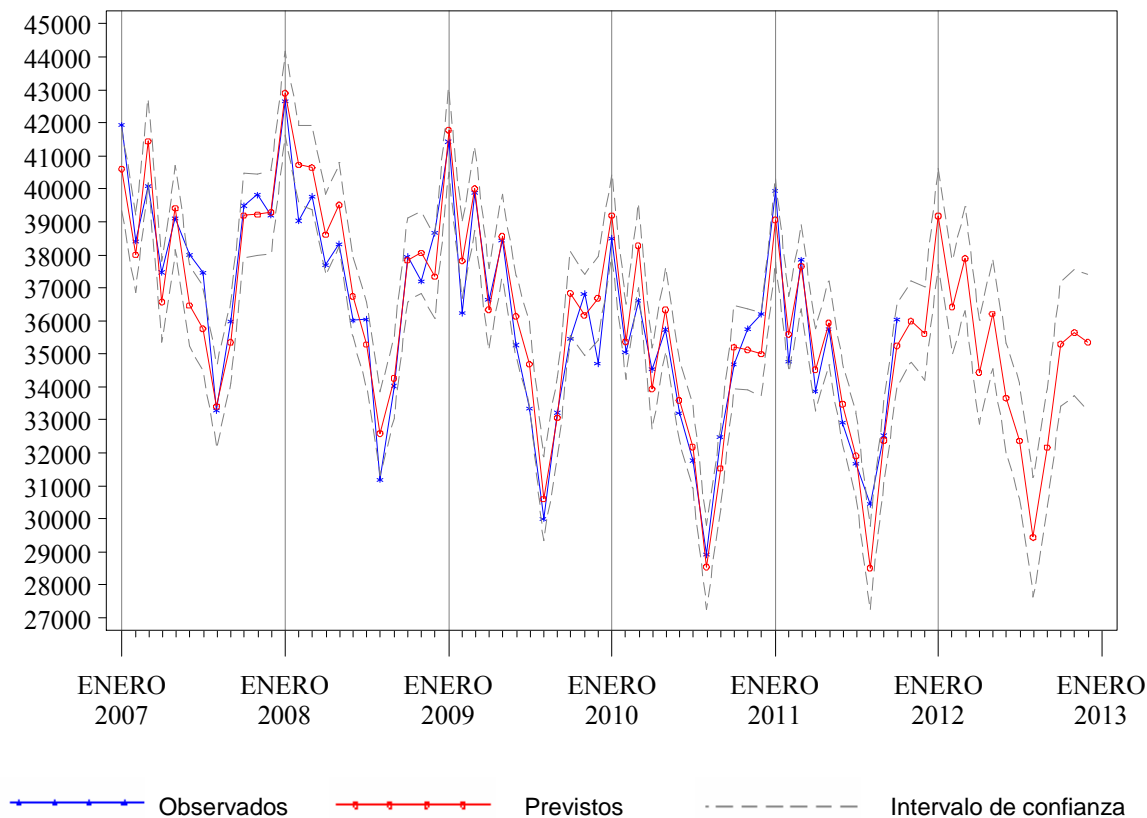

Tabla 4.1. Previsiones de ingresos para el año 2012, Bizkaia

Mes*	Observados 2010-2011	Previstos 2011-2012	I.C. del 80%	Cambio	
				Absoluto	Relativo(%)
Noviembre	10.822	10.850	(10.509, 11.189)	28	0,26
Diciembre	9.734	9.846	(9.481, 10.211)	112	1,15
Enero	10.714	10.648	(10.281, 11.013)	-66	-0,62
Febrero	10.498	10.443	(10.112, 10.773)	-55	-0,53
Marzo	11.975	11.192	(10.825, 11.558)	-783	-6,54
Abril	9.168	9.592	(9.238, 9.946)	424	4,63
Mayo	11.291	11.536	(11.169, 11.901)	245	2,17
Junio	10.990	10.803	(10.448, 11.157)	-187	-1,70
Julio	8.070	8.892	(8.526, 9.258)	822	10,19
Agosto	7.040	7.603	(7.237, 7.969)	563	8,00
Septiembre	9.537	9.587	(9.232, 9.941)	50	0,52
Octubre	10.140	11.206	(10.839, 11.571)	1.066	10,51
Noviembre	10.850 ⁺	11.168 ⁺	(10.798, 11.537)	318	2,93
Diciembre	9.846 ⁺	9.884 ⁺	(9.500, 10.267)	38	0,38
Enero-Diciembre	120.119	122.553	. .	2.434	2,03

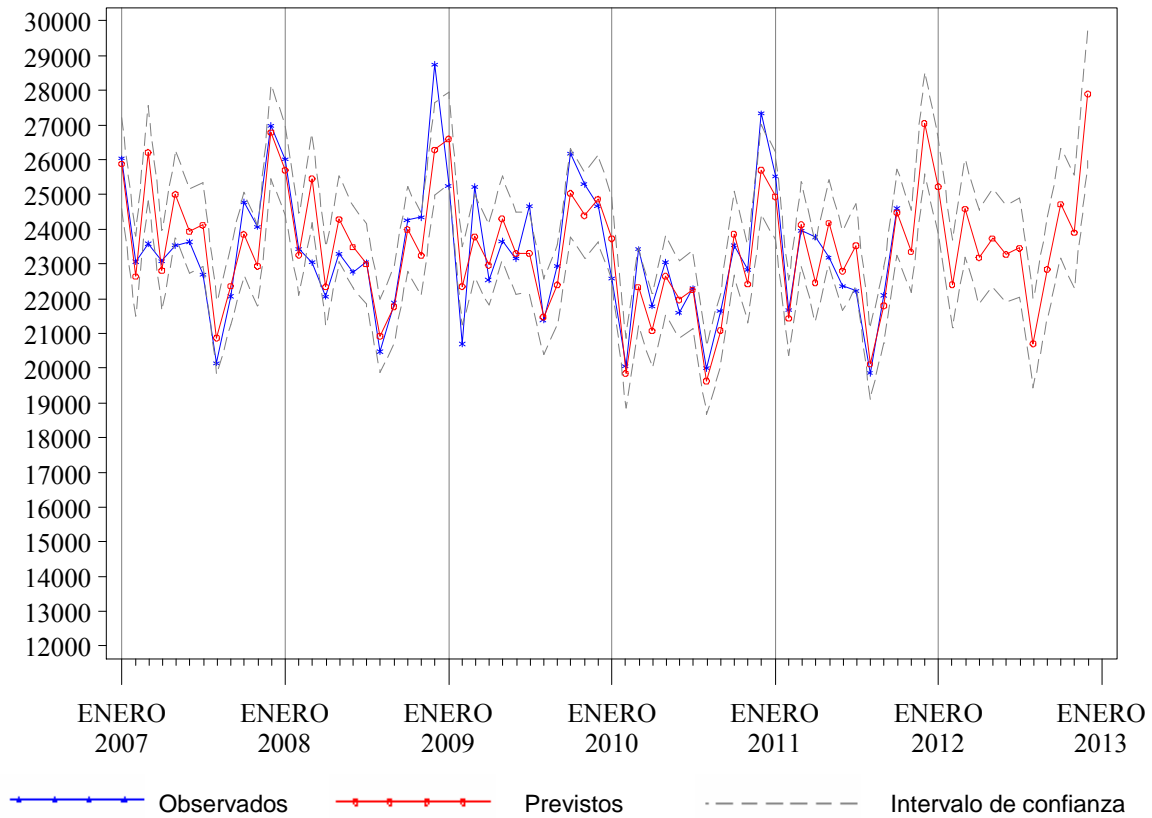
* Para los valores observados (previstos), los dos primeros meses corresponden al año 2010 (2011) y los meses siguientes al 2011 (2012)

+ Valores previstos

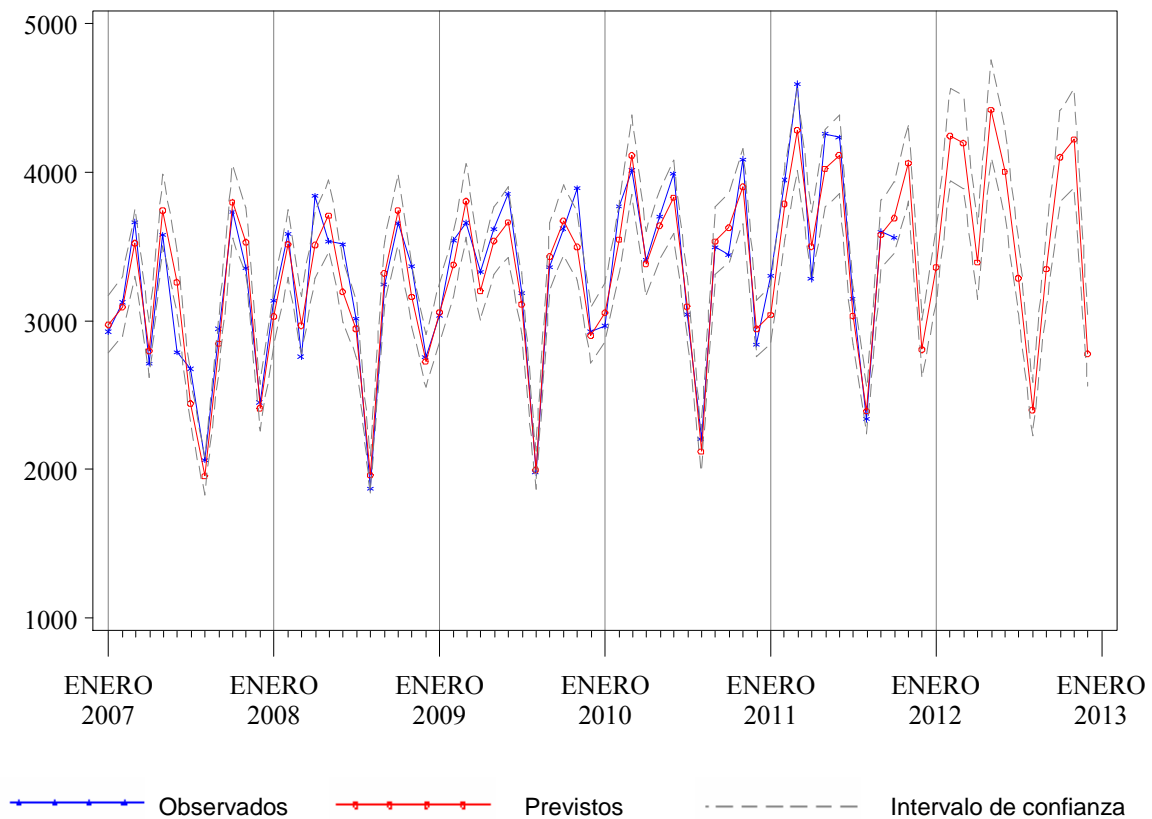
Tabla 4.2. Previsiones de estancias para el año 2012, Bizkaia

Mes*	Observados 2010-2011	Previstos 2011-2012	I.C. del 80%	Cambio	
				Absoluto	Relativo(%)
Noviembre	52.461	51.961	(50.407, 53.532)	-500	-0,95
Diciembre	52.351	50.850	(49.123, 52.598)	-1.501	-2,87
Enero	55.235	53.523	(51.617, 55.456)	-1.712	-3,10
Febrero	50.494	49.376	(47.565, 51.211)	-1.118	-2,21
Marzo	55.389	53.717	(51.703, 55.760)	-1.672	-3,02
Abril	48.245	48.109	(46.269, 49.976)	-136	-0,28
Mayo	51.529	51.542	(49.535, 53.580)	13	0,03
Junio	50.191	49.280	(47.328, 51.262)	-911	-1,81
Julio	47.216	46.595	(44.719, 48.500)	-621	-1,31
Agosto	40.789	40.869	(39.198, 42.566)	80	0,19
Septiembre	46.033	45.973	(44.066, 47.911)	-60	-0,13
Octubre	52.718	51.708	(49.532, 53.919)	-1.010	-1,92
Noviembre	51.961 ⁺	51.163 ⁺	(48.846, 53.521)	-798	-1,54
Diciembre	50.850 ⁺	50.148 ⁺	(47.796, 52.543)	-702	-1,38
Enero-Diciembre	600.650	592.004	. .	-8.646	-1,44

* Para los valores observados (previstos), los dos primeros meses corresponden al año 2010 (2011) y los meses siguientes al 2011 (2012)

+ Valores previstos

Tabla 4.3. Previsiones de urgencias para el año 2012, Bizkaia

Mes*	Observados 2010-2011	Previstos 2011-2012	I.C. del 80%	Cambio	
				Absoluto	Relativo(%)
Noviembre	39.071	38.615	(36.970, 40.287)	-456	-1,17
Diciembre	40.785	42.012	(40.146, 43.910)	1.227	3,01
Enero	40.709	40.108	(38.309, 41.937)	-601	-1,48
Febrero	36.504	35.693	(34.084, 37.330)	-811	-2,22
Marzo	39.841	40.770	(38.923, 42.648)	929	2,33
Abril	37.899	37.910	(36.185, 39.664)	11	0,03
Mayo	38.515	39.774	(37.957, 41.623)	1.259	3,27
Junio	37.346	38.233	(36.479, 40.018)	887	2,38
Julio	34.645	36.878	(35.178, 38.607)	2.233	6,44
Agosto	32.714	33.760	(32.197, 35.350)	1.046	3,20
Septiembre	35.985	37.305	(35.571, 39.070)	1.320	3,67
Octubre	40.377	41.280	(39.282, 43.316)	903	2,24
Noviembre	38.615 ⁺	39.527 ⁺	(37.516, 41.578)	912	2,36
Diciembre	42.012 ⁺	42.818 ⁺	(40.612, 45.069)	806	1,92
Enero-Diciembre	455.162	464.055	. .	8.893	1,95

* Para los valores observados (previstos), los dos primeros meses corresponden al año 2010 (2011) y los meses siguientes al 2011 (2012)

+ Valores previstos

Tabla 4.4. Previsiones de intervenciones quirúrgicas para el año 2012, Bizkaia

Mes*	Observados 2010-2011	Previstos 2011-2012	I.C. del 80%	Cambio	
				Absoluto	Relativo(%)
Noviembre	6.470	6.404	(5.993, 6.825)	-66	-1,02
Diciembre	4.878	4.778	(4.447, 5.119)	-100	-2,04
Enero	5.644	5.774	(5.367, 6.192)	130	2,31
Febrero	6.191	6.474	(6.015, 6.946)	283	4,57
Marzo	7.196	6.739	(6.260, 7.231)	-457	-6,35
Abril	4.712	4.906	(4.556, 5.265)	194	4,12
Mayo	6.939	7.107	(6.600, 7.628)	168	2,42
Junio	6.757	6.435	(5.975, 6.908)	-322	-4,76
Julio	3.847	4.255	(3.950, 4.568)	408	10,60
Agosto	2.756	2.896	(2.688, 3.109)	140	5,07
Septiembre	5.487	5.005	(4.645, 5.374)	-482	-8,79
Octubre	5.832	6.657	(6.178, 7.150)	825	14,15
Noviembre	6.404 ⁺	6.532 ⁺	(6.022, 7.057)	128	2,00
Diciembre	4.778 ⁺	4.652 ⁺	(4.282, 5.033)	-127	-2,65
Enero-Diciembre	66.544	67.433	. .	889	1,34

* Para los valores observados (previstos), los dos primeros meses corresponden al año 2010 (2011) y los meses siguientes al 2011 (2012)

+ Valores previstos

Figura 4.1. Valores observados y previstos para el número de ingresos. Hospitales de agudos de Bizkaia, 2007-2012.



Figura 4.2. Valores observados y previstos para el número de estancias. Hospitales de agudos de Bizkaia, 2007-2012.



Figura 4.3. Valores observados y previstos para el número de urgencias atendidas. Hospitales de agudos de Bizkaia, 2007-2012.

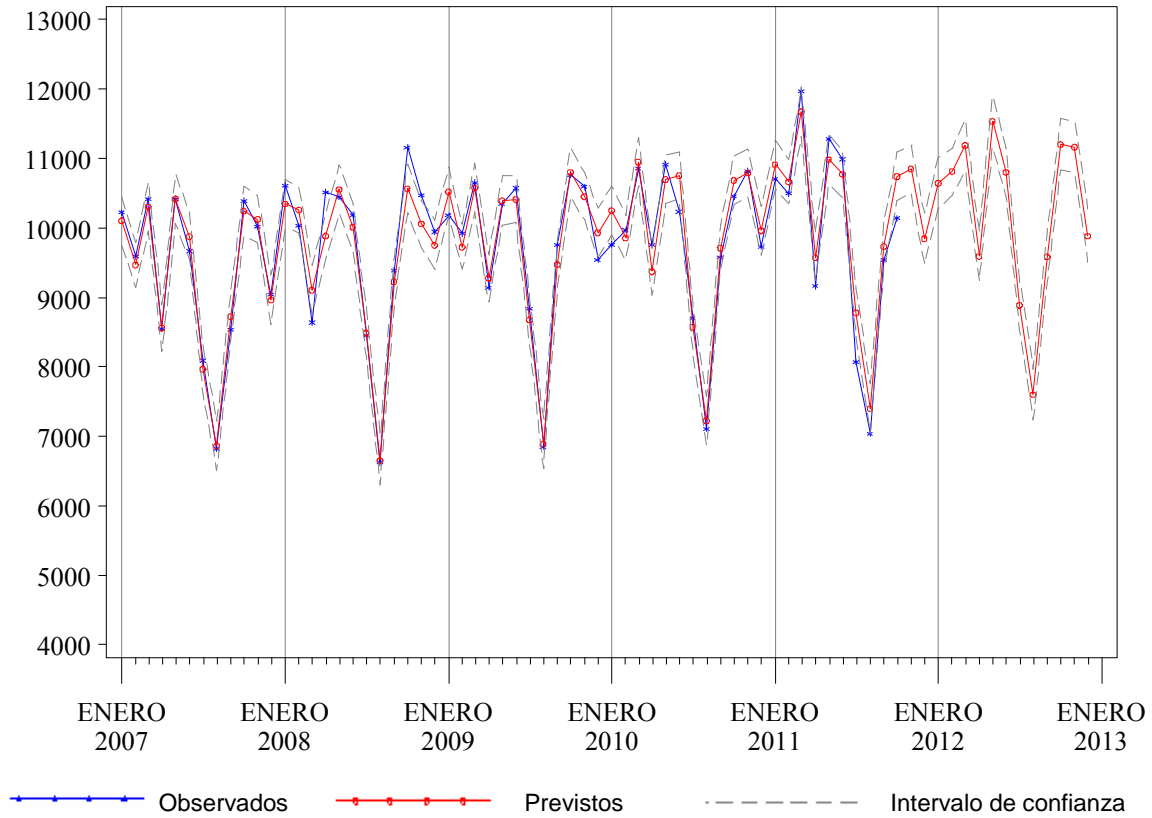

Figura 4.4. Valores observados y previstos para el número de intervenciones quirúrgicas. Hospitales de agudos de Bizkaia, 2007-2012.

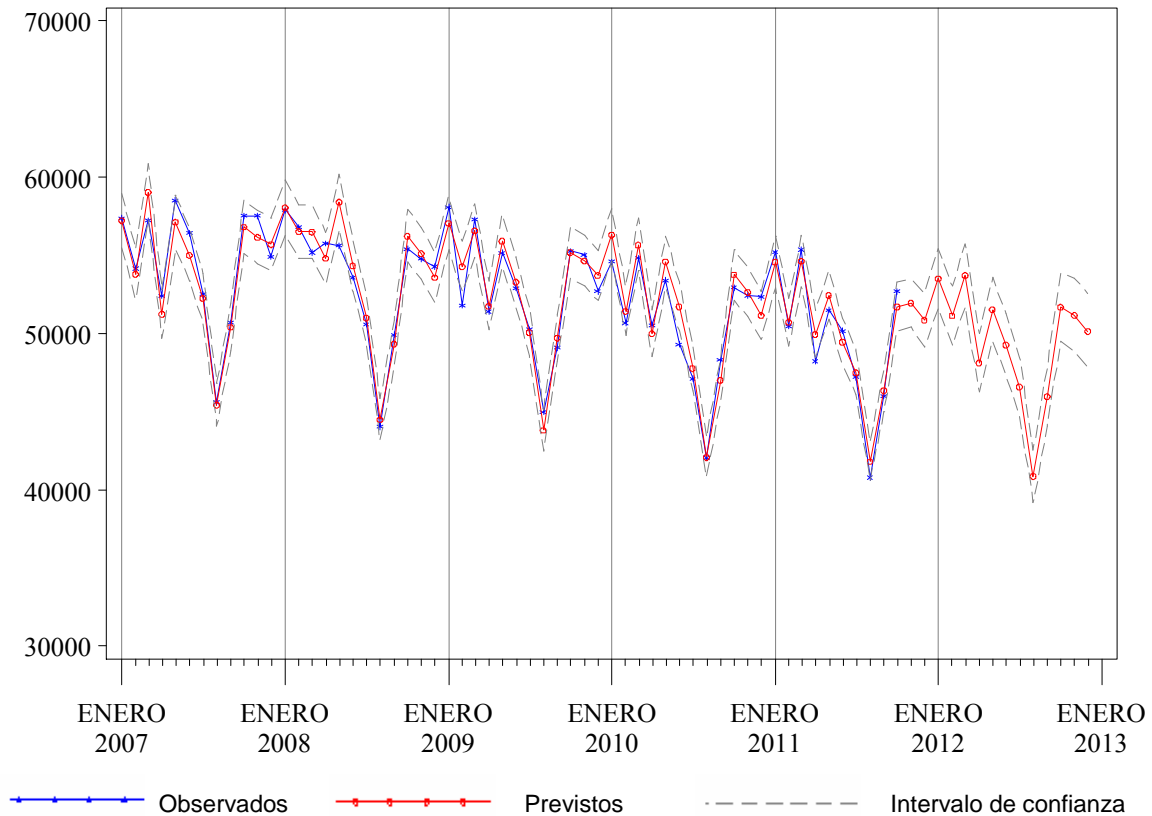

Tabla 5.1. Previsiones de ingresos para el año 2012, Hospital de Txagorritxu

Mes*	Observados 2010-2011	Previstos 2011-2012	I.C. del 80%	Cambio	
				Absoluto	Relativo(%)
Noviembre	2.265	2.257	(2.169, 2.345)	-8	-0,35
Diciembre	2.249	2.147	(2.054, 2.239)	-102	-4,53
Enero	2.230	2.280	(2.186, 2.373)	50	2,24
Febrero	2.209	2.228	(2.143, 2.313)	19	0,88
Marzo	2.435	2.371	(2.276, 2.466)	-64	-2,61
Abril	1.861	1.999	(1.905, 2.092)	138	7,42
Mayo	2.358	2.443	(2.345, 2.540)	85	3,60
Junio	2.228	2.257	(2.161, 2.352)	29	1,30
Julio	1.671	1.859	(1.759, 1.958)	188	11,26
Agosto	1.617	1.739	(1.639, 1.839)	122	7,57
Septiembre	2.242	2.135	(2.037, 2.233)	-107	-4,76
Octubre	2.303	2.435	(2.332, 2.537)	132	5,72
Noviembre	2.257 ⁺	2.334	(2.226, 2.440)	76	3,39
Diciembre	2.147 ⁺	2.187	(2.074, 2.299)	40	1,86
Enero-Diciembre	25.558	26.268	.	710	2,78

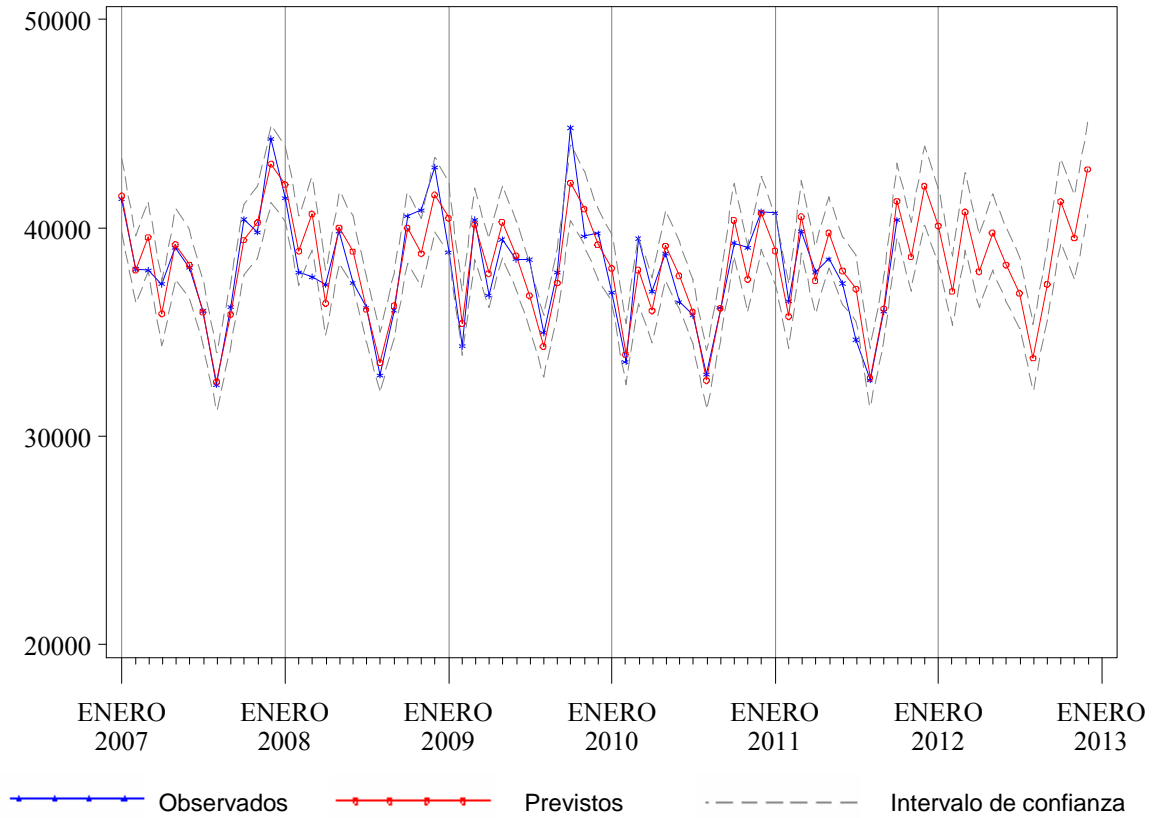
* Para los valores observados (previstos), los dos primeros meses corresponden al año 2010 (2011) y los meses siguientes al 2011 (2012)

+ Valores previstos

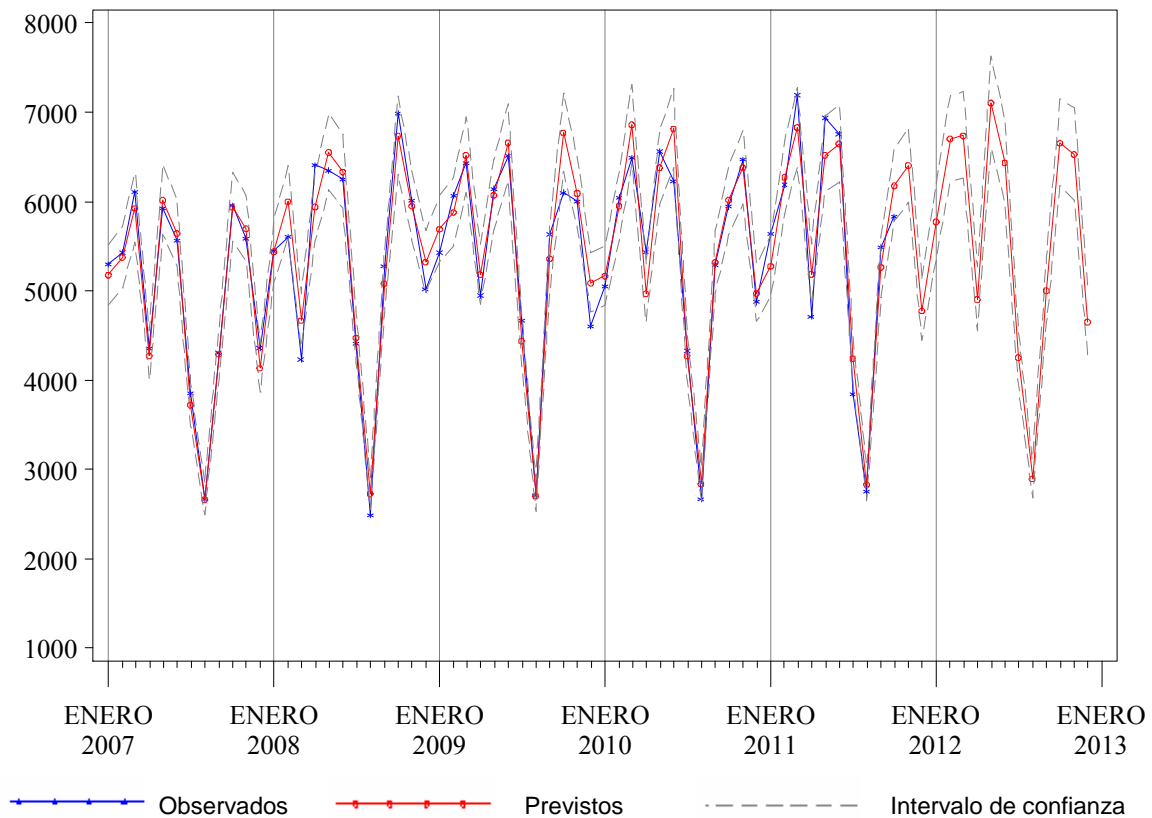
Tabla 5.2. Previsiones de estancias para el año 2012, Hospital de Txagorritxu

Mes*	Observados 2010-2011	Previstos 2011-2012	I.C. del 80%	Cambio	
				Absoluto	Relativo(%)
Noviembre	11.309	11.046	(10.410, 11.695)	-263	-2,33
Diciembre	11.576	10.857	(10.137, 11.595)	-719	-6,21
Enero	11.867	11.743	(10.953, 12.554)	-124	-1,04
Febrero	10.880	10.749	(9.993, 11.525)	-131	-1,21
Marzo	11.513	11.459	(10.620, 12.321)	-54	-0,47
Abril	9.694	10.162	(9.390, 10.957)	468	4,83
Mayo	10.888	10.968	(10.106, 11.857)	80	0,74
Junio	10.438	10.428	(9.581, 11.301)	-10	-0,10
Julio	9.246	9.505	(8.709, 10.327)	259	2,80
Agosto	8.875	8.659	(7.913, 9.430)	-216	-2,43
Septiembre	9.587	9.720	(8.860, 10.610)	133	1,39
Octubre	11.110	11.084	(10.078, 12.126)	-26	-0,23
Noviembre	11.046 ⁺	10.936	(9.877, 12.035)	-110	-0,99
Diciembre	10.857 ⁺	10.891	(9.794, 12.033)	35	0,32
Enero-Diciembre	126.001	126.305	.	305	0,24

* Para los valores observados (previstos), los dos primeros meses corresponden al año 2010 (2011) y los meses siguientes al 2011 (2012)

+ Valores previstos

Tabla 5.3. Previsiones de urgencias para el año 2012, Hospital de Txagorritxu

Mes*	Observados 2010-2011	Previstos 2011-2012	I.C. del 80%	Cambio	
				Absoluto	Relativo(%)
Noviembre	9.753	9.644	(9.057, 10.245)	-109	-1,11
Diciembre	11.633	10.815	(10.131, 11.515)	-818	-7,03
Enero	10.070	9.876	(9.247, 10.519)	-194	-1,93
Febrero	8.561	8.711	(8.155, 9.280)	150	1,75
Marzo	9.773	9.925	(9.291, 10.574)	152	1,56
Abril	9.199	9.305	(8.710, 9.915)	106	1,16
Mayo	9.268	9.569	(8.955, 10.197)	301	3,25
Junio	9.054	9.545	(8.932, 10.172)	491	5,42
Julio	8.553	9.156	(8.567, 9.759)	603	7,05
Agosto	7.929	8.009	(7.492, 8.537)	80	1,00
Septiembre	8.715	9.166	(8.575, 9.772)	451	5,18
Octubre	10.032	10.239	(9.577, 10.918)	207	2,07
Noviembre	9.644 ⁺	9.984	(9.314, 10.672)	340	3,53
Diciembre	10.815 ⁺	11.296	(10.532, 12.079)	481	4,45
Enero-Diciembre	111.613	114.781	. .	3.168	2,84

* Para los valores observados (previstos), los dos primeros meses corresponden al año 2010 (2011) y los meses siguientes al 2011 (2012)

+ Valores previstos

Tabla 5.4. Previsiones de intervenciones quirúrgicas para el año 2012, Hospital de Txagorritxu

Mes*	Observados 2010-2011	Previstos 2011-2012	I.C. del 80%	Cambio	
				Absoluto	Relativo(%)
Noviembre	1.234	1.269	(1.149, 1.393)	35	2,82
Diciembre	921	946	(849, 1.046)	25	2,71
Enero	942	1.084	(972, 1.199)	142	15,09
Febrero	1.259	1.284	(1.148, 1.425)	25	1,96
Marzo	1.483	1.337	(1.194, 1.485)	-146	-9,84
Abril	846	899	(801, 1.000)	53	6,25
Mayo	1.334	1.391	(1.237, 1.550)	57	4,24
Junio	1.186	1.209	(1.074, 1.350)	23	1,94
Julio	704	817	(724, 913)	113	16,09
Agosto	576	631	(558, 706)	55	9,51
Septiembre	1.254	991	(875, 1.110)	-263	-21,01
Octubre	1.264	1.382	(1.219, 1.552)	118	9,34
Noviembre	1.269 ⁺	1.308	(1.144, 1.480)	40	3,12
Diciembre	946 ⁺	937	(816, 1.064)	-9	-0,91
Enero-Diciembre	13.063	13.270	. .	207	1,59

* Para los valores observados (previstos), los dos primeros meses corresponden al año 2010 (2011) y los meses siguientes al 2011 (2012)

+ Valores previstos

Figura 5.3. Valores observados y previstos para el número de urgencias atendidas. Hospital de Txagorritxu , 2007-2012.



Figura 5.4. Valores observados y previstos para el número de intervenciones quirúrgicas. Hospital de Txagorritxu , 2007-2012.



Figura 5.1. Valores observados y previstos para el número de ingresos. Hospital de Txagorritxu , 2007-2012.

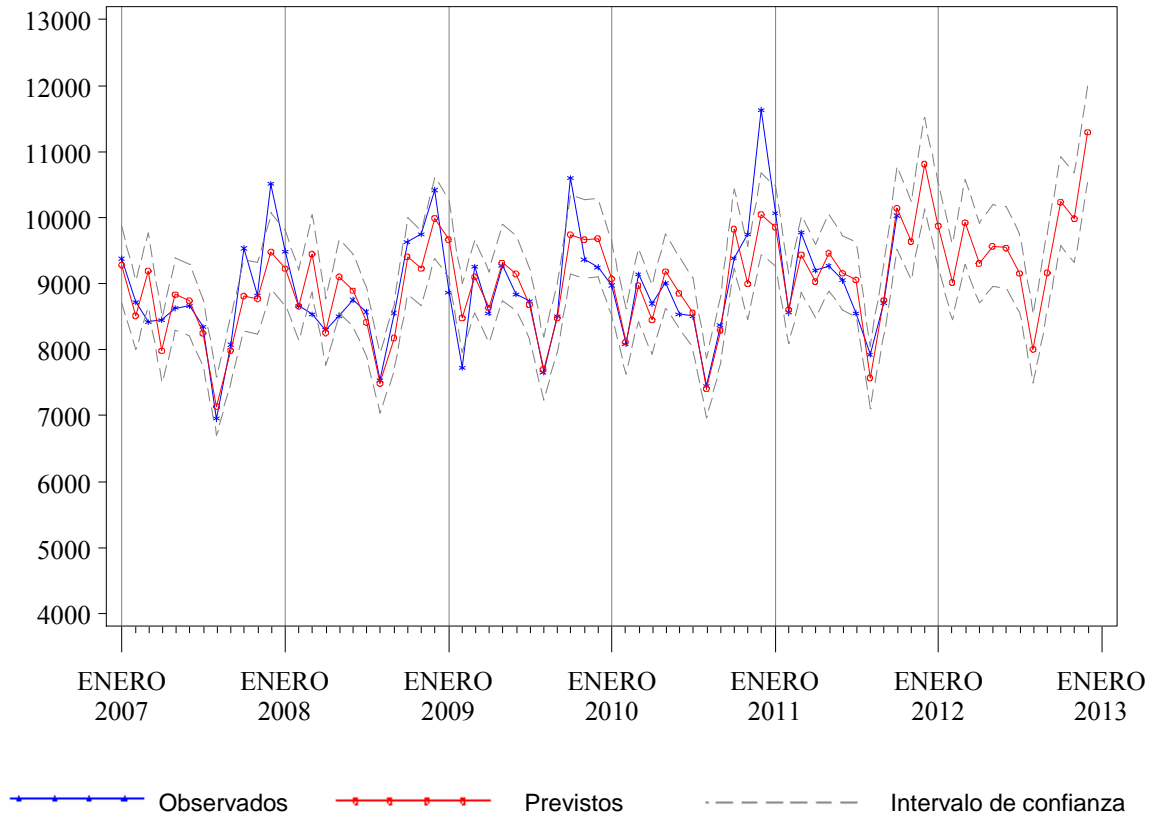

Figura 5.2. Valores observados y previstos para el número de estancias. Hospital de Txagorritxu , 2007-2012.

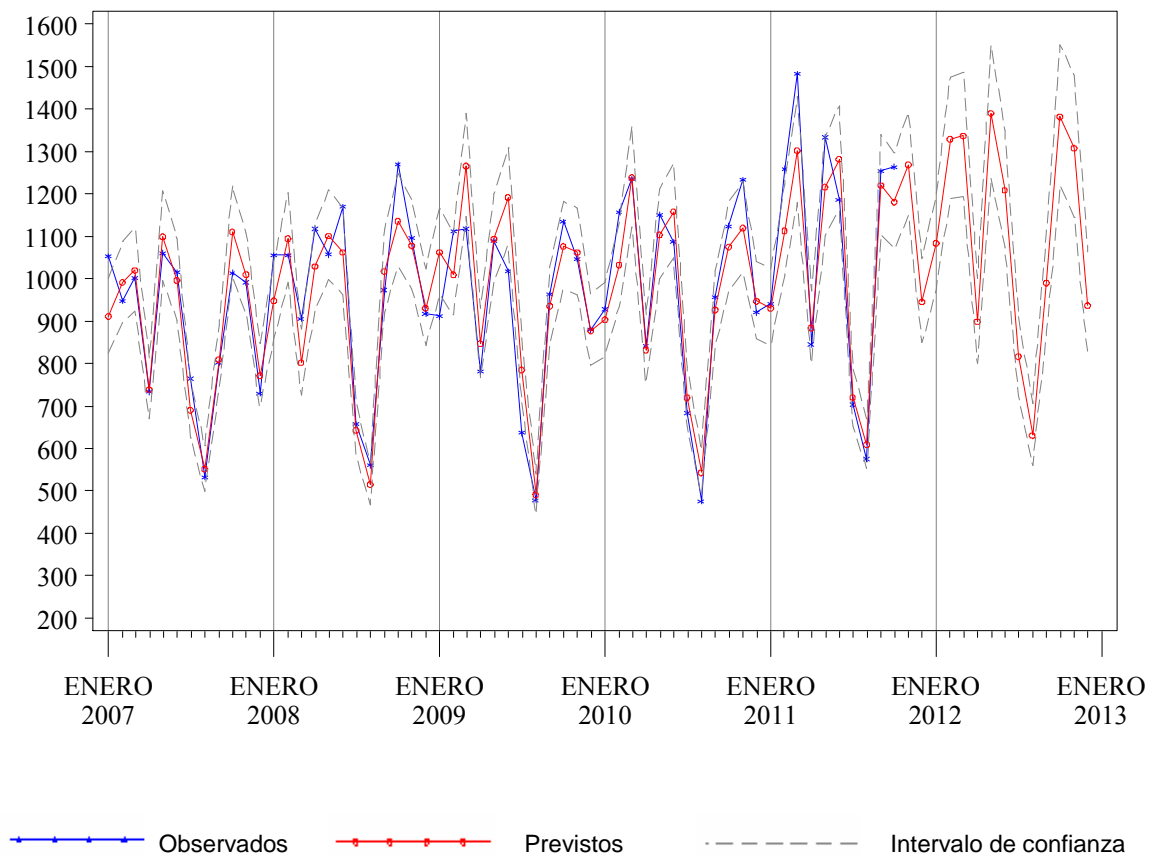

Tabla 6.1. Previsiones de ingresos para el año 2012, Hospital de Santiago

Mes*	Observados 2010-2011	Previstos 2011-2012	I.C. del 80%	Cambio	
				Absoluto	Relativo(%)
Noviembre	1.222	1.157	(1.088, 1.224)	-65	-5,34
Diciembre	996	970	(897, 1.041)	-26	-2,66
Enero	1.176	1.143	(1.068, 1.216)	-33	-2,84
Febrero	1.187	1.147	(1.078, 1.215)	-40	-3,40
Marzo	1.288	1.199	(1.121, 1.276)	-89	-6,90
Abril	885	909	(832, 985)	24	2,68
Mayo	1.175	1.165	(1.084, 1.246)	-10	-0,82
Junio	1.139	1.121	(1.040, 1.200)	-18	-1,61
Julio	899	953	(869, 1.037)	54	6,05
Agosto	722	740	(653, 825)	18	2,43
Septiembre	1.148	1.052	(967, 1.136)	-96	-8,37
Octubre	1.082	1.186	(1.097, 1.274)	104	9,63
Noviembre	1.157 ⁺	1.158	(1.067, 1.249)	2	0,14
Diciembre	970 ⁺	949	(852, 1.045)	-21	-2,14
Enero-Diciembre	12.827	12.721	. .	-106	-0,83

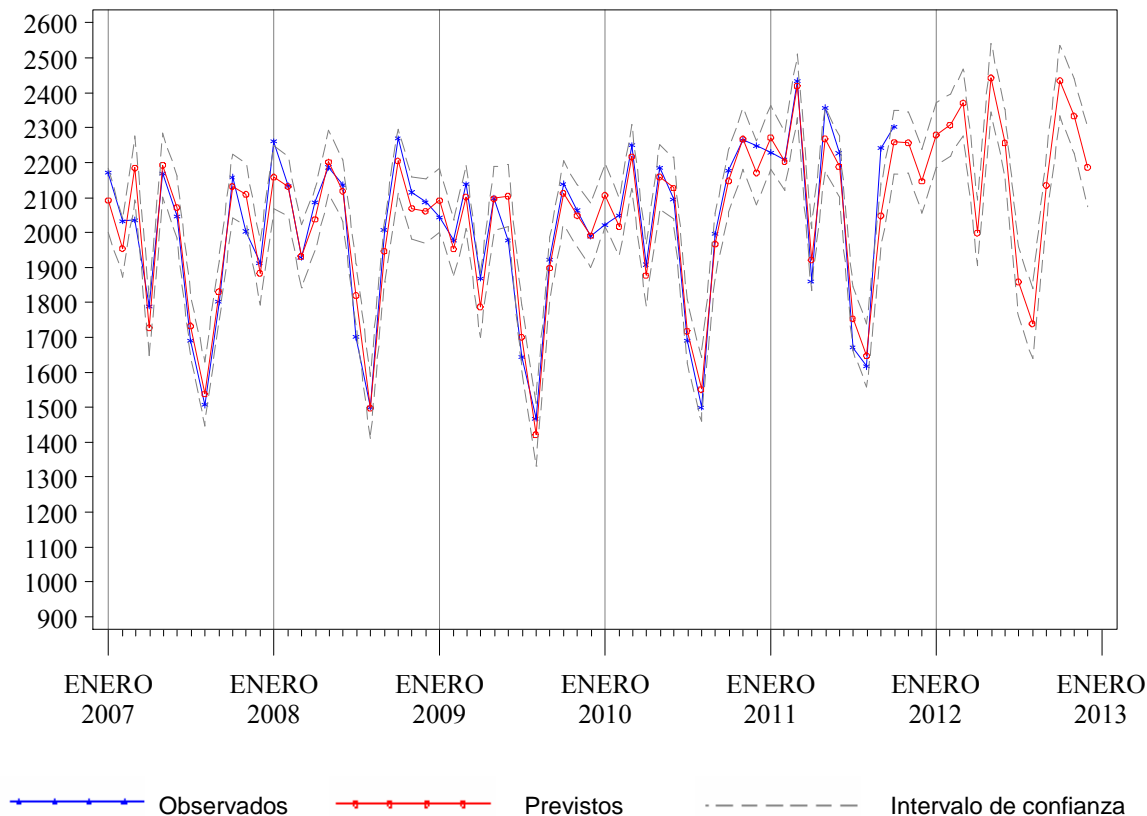
* Para los valores observados (previstos), los dos primeros meses corresponden al año 2010 (2011) y los meses siguientes al 2011 (2012)

+ Valores previstos

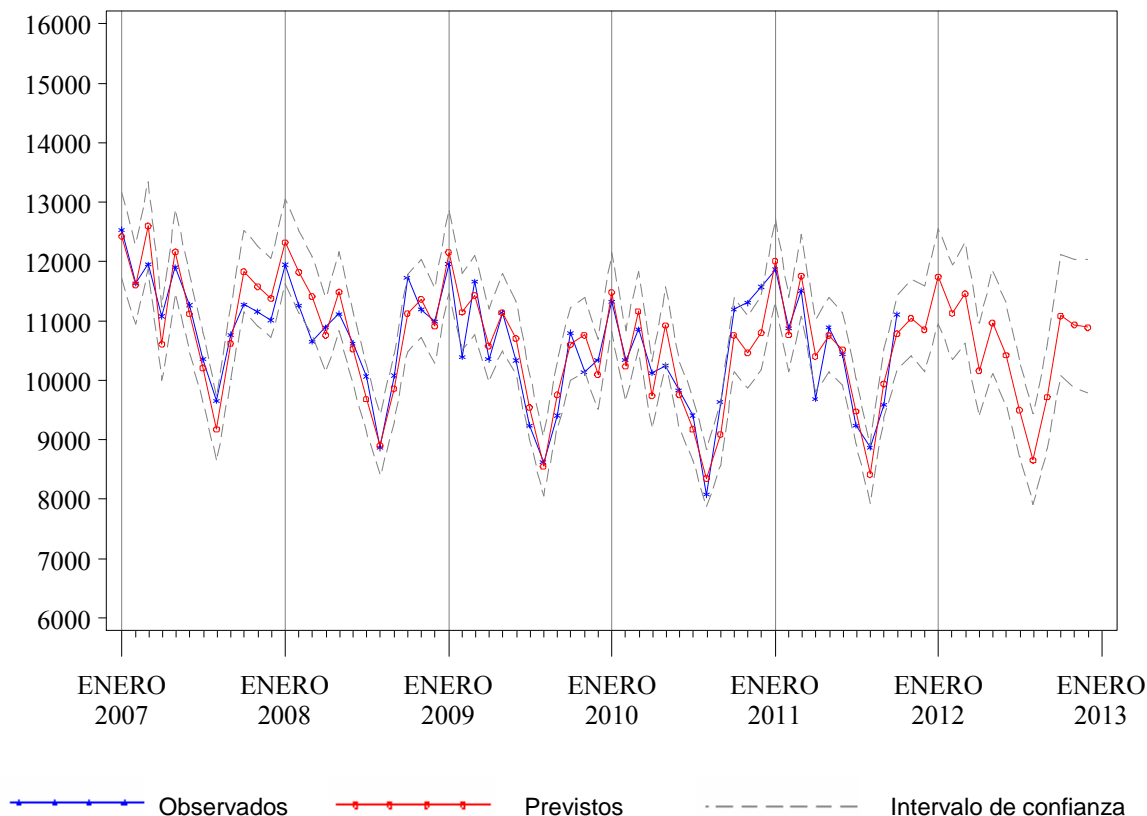
Tabla 6.2. Previsiones de estancias para el año 2012, Hospital de Santiago

Mes*	Observados 2010-2011	Previstos 2011-2012	I.C. del 80%	Cambio	
				Absoluto	Relativo(%)
Noviembre	6.868	6.491	(6.083, 6.898)	-377	-5,49
Diciembre	6.306	5.928	(5.491, 6.364)	-378	-5,99
Enero	6.717	6.655	(6.216, 7.092)	-62	-0,93
Febrero	6.292	6.291	(5.892, 6.689)	-1	-0,01
Marzo	6.795	6.744	(6.301, 7.186)	-51	-0,75
Abril	5.552	5.752	(5.323, 6.179)	200	3,59
Mayo	5.912	6.227	(5.776, 6.677)	315	5,33
Junio	5.750	6.039	(5.600, 6.476)	289	5,02
Julio	5.763	5.766	(5.312, 6.218)	3	0,04
Agosto	5.299	4.982	(4.527, 5.435)	-317	-5,99
Septiembre	5.564	5.670	(5.230, 6.109)	106	1,91
Octubre	6.429	6.525	(6.071, 6.979)	96	1,50
Noviembre	6.491 ⁺	6.537	(6.085, 6.988)	46	0,71
Diciembre	5.928 ⁺	6.006	(5.538, 6.474)	78	1,32
Enero-Diciembre	72.492	73.193	. .	701	0,97

* Para los valores observados (previstos), los dos primeros meses corresponden al año 2010 (2011) y los meses siguientes al 2011 (2012)

+ Valores previstos

Tabla 6.3. Previsiones de urgencias para el año 2012, Hospital de Santiago

Mes*	Observados 2010-2011	Previstos 2011-2012	I.C. del 80%	Cambio	
				Absoluto	Relativo(%)
Noviembre	3.934	4.051	(3.822, 4.284)	117	2,97
Diciembre	4.548	4.453	(4.179, 4.733)	-95	-2,08
Enero	4.401	4.294	(4.021, 4.573)	-107	-2,43
Febrero	3.770	3.724	(3.481, 3.972)	-46	-1,21
Marzo	4.086	4.236	(3.954, 4.524)	150	3,67
Abril	4.185	4.070	(3.794, 4.353)	-115	-2,74
Mayo	4.191	4.174	(3.885, 4.470)	-17	-0,41
Junio	3.984	4.159	(3.866, 4.460)	175	4,40
Julio	4.200	4.216	(3.914, 4.526)	16	0,39
Agosto	4.248	3.977	(3.687, 4.275)	-271	-6,38
Septiembre	4.111	4.097	(3.793, 4.408)	-14	-0,35
Octubre	4.410	4.235	(3.916, 4.562)	-175	-3,97
Noviembre	4.051 ⁺	3.994	(3.675, 4.322)	-57	-1,40
Diciembre	4.453 ⁺	4.438	(4.074, 4.813)	-15	-0,34
Enero-Diciembre	50.090	49.614	. .	-476	-0,95

* Para los valores observados (previstos), los dos primeros meses corresponden al año 2010 (2011) y los meses siguientes al 2011 (2012)

+ Valores previstos

Tabla 6.4. Previsiones de intervenciones quirúrgicas para el año 2012, Hospital de Santiago

Mes*	Observados 2010-2011	Previstos 2011-2012	I.C. del 80%	Cambio	
				Absoluto	Relativo(%)
Noviembre	729	718	(668, 768)	-11	-1,44
Diciembre	448	483	(430, 535)	35	7,83
Enero	580	636	(581, 691)	56	9,71
Febrero	714	716	(665, 765)	2	0,26
Marzo	803	758	(700, 815)	-45	-5,59
Abril	464	520	(464, 575)	56	12,03
Mayo	763	792	(734, 849)	29	3,79
Junio	716	711	(654, 766)	-5	-0,70
Julio	509	581	(522, 639)	72	14,15
Agosto	290	346	(286, 404)	56	19,20
Septiembre	715	657	(599, 714)	-58	-8,11
Octubre	608	712	(652, 772)	104	17,13
Noviembre	718 ⁺	748	(683, 811)	29	4,08
Diciembre	483 ⁺	499	(432, 566)	16	3,32
Enero-Diciembre	7.364	7.676	. .	312	4,24

* Para los valores observados (previstos), los dos primeros meses corresponden al año 2010 (2011) y los meses siguientes al 2011 (2012)

+ Valores previstos

Figura 6.1. Valores observados y previstos para el número de ingresos. Hospital Santiago, 2007-2012.



Figura 6.2. Valores observados y previstos para el número de estancias. Hospital Santiago, 2007-2012.



Figura 6.3. Valores observados y previstos para el número de urgencias atendidas. Hospital Santiago, 2007-2012.

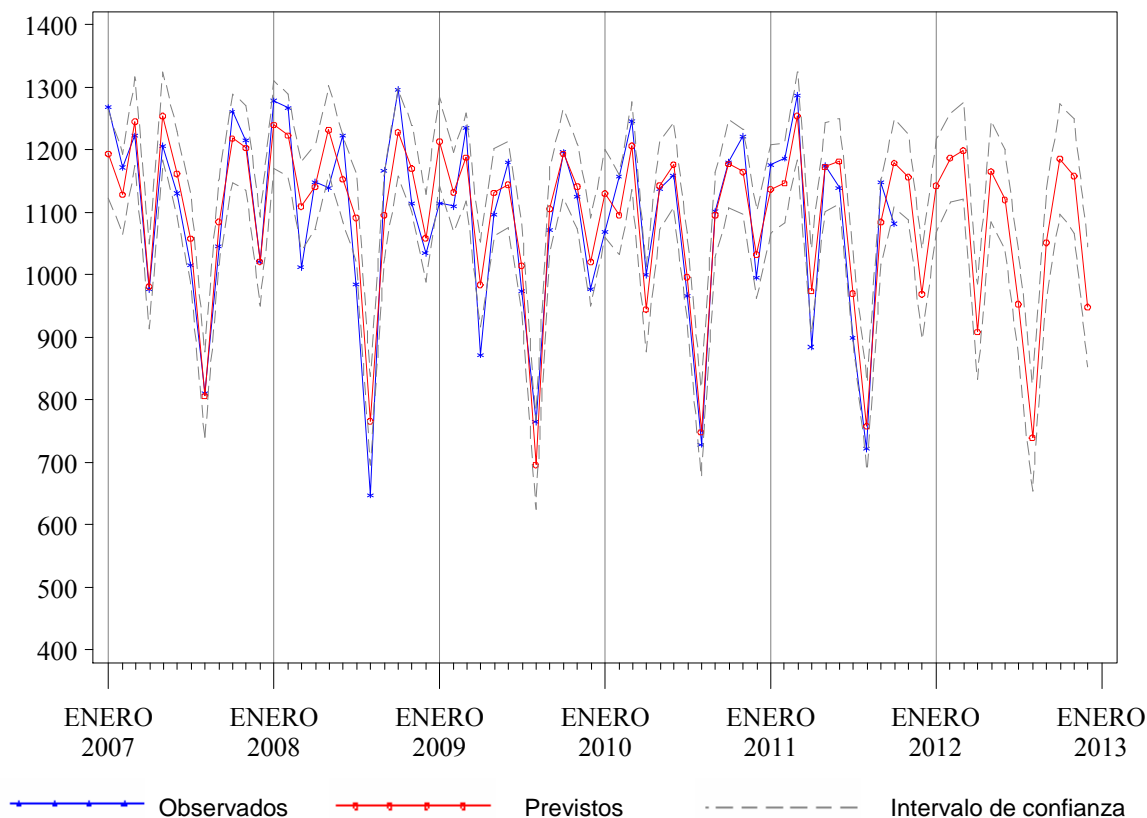

Figura 6.4. Valores observados y previstos para el número de intervenciones quirúrgicas. Hospital Santiago, 2007-2012.

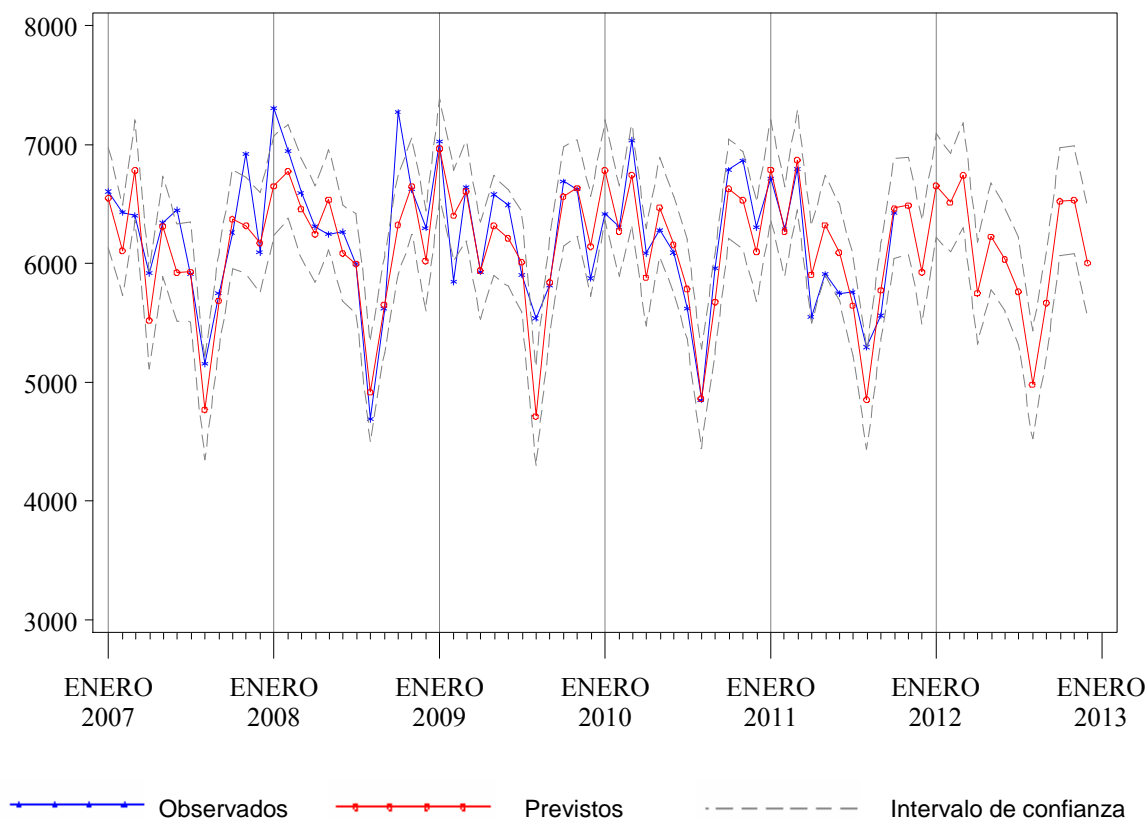

Tabla 7.1. Previsiones de ingresos para el año 2012, Hospital de Donostia

Mes*	Observados 2010-2011	Previstos 2011-2012	I.C. del 80%	Cambio	
				Absoluto	Relativo(%)
Noviembre	4.774	4.745	(4.566, 4.926)	-29	-0,60
Diciembre	4.157	4.171	(4.012, 4.332)	14	0,34
Enero	4.567	4.635	(4.456, 4.816)	68	1,49
Febrero	4.606	4.618	(4.437, 4.800)	12	0,25
Marzo	5.189	4.998	(4.800, 5.198)	-191	-3,68
Abril	4.197	4.267	(4.096, 4.440)	70	1,67
Mayo	4.886	4.935	(4.735, 5.137)	49	1,01
Junio	4.659	4.570	(4.383, 4.760)	-89	-1,90
Julio	4.037	4.164	(3.991, 4.338)	127	3,14
Agosto	3.681	3.818	(3.658, 3.980)	137	3,73
Septiembre	4.189	4.162	(3.986, 4.341)	-27	-0,63
Octubre	4.401	4.720	(4.519, 4.924)	319	7,25
Noviembre	4.745 ⁺	4.793	(4.558, 5.032)	48	1,01
Diciembre	4.171 ⁺	4.175	(3.967, 4.387)	4	0,10
Enero-Diciembre	53.328	53.857	. .	528	0,99

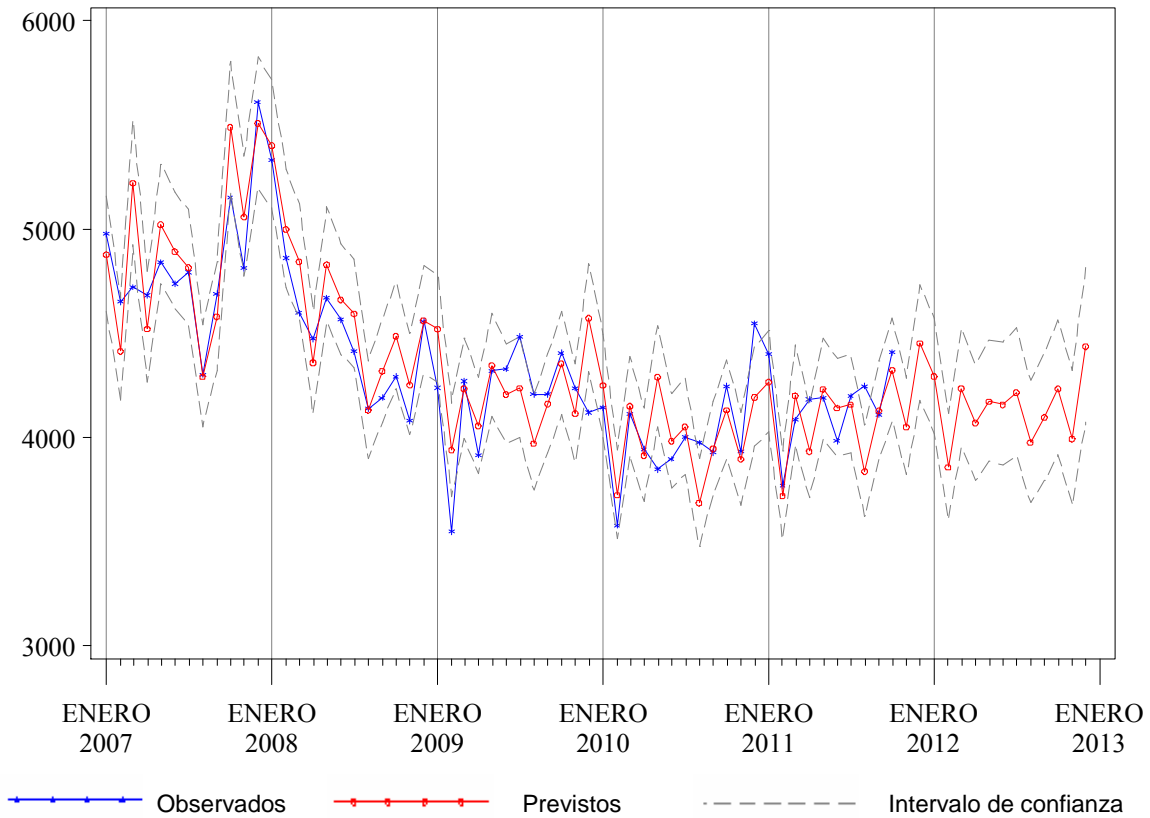
* Para los valores observados (previstos), los dos primeros meses corresponden al año 2010 (2011) y los meses siguientes al 2011 (2012)

+ Valores previstos

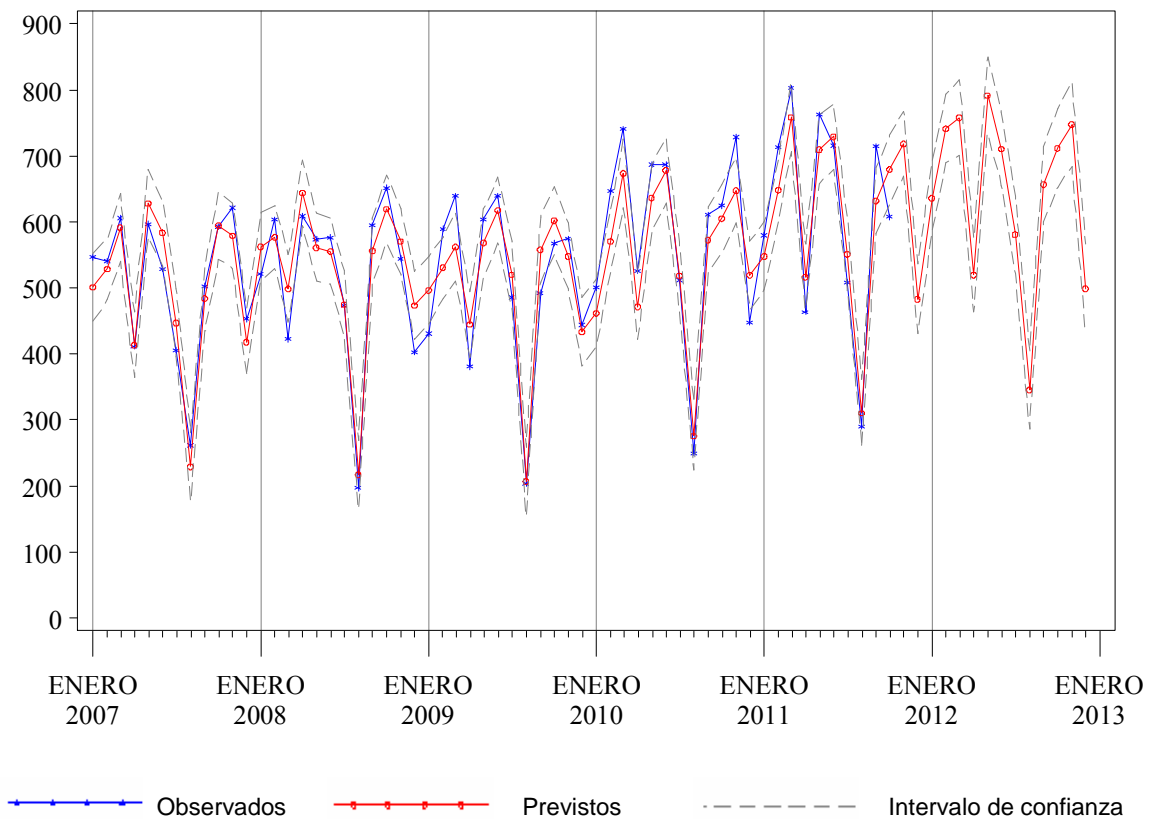
Tabla 7.2. Previsiones de estancias para el año 2012, Hospital de Donostia

Mes*	Observados 2010-2011	Previstos 2011-2012	I.C. del 80%	Cambio	
				Absoluto	Relativo(%)
Noviembre	26.122	26.162	(25.260, 27.076)	40	0,15
Diciembre	26.183	25.961	(24.969, 26.967)	-222	-0,85
Enero	28.197	28.204	(27.072, 29.353)	7	0,03
Febrero	24.951	25.363	(24.306, 26.437)	412	1,65
Marzo	27.355	27.558	(26.370, 28.766)	203	0,74
Abril	24.927	25.290	(24.165, 26.435)	363	1,46
Mayo	26.035	26.528	(25.312, 27.765)	493	1,89
Junio	24.255	24.832	(23.661, 26.023)	577	2,38
Julio	23.636	24.248	(23.075, 25.443)	612	2,59
Agosto	23.369	22.846	(21.712, 24.000)	-523	-2,24
Septiembre	23.916	23.896	(22.682, 25.134)	-20	-0,08
Octubre	26.423	25.786	(24.446, 27.153)	-637	-2,41
Noviembre	26.162 ⁺	25.933	(24.506, 27.389)	-230	-0,88
Diciembre	25.961 ⁺	25.829	(24.361, 27.329)	-132	-0,51
Enero-Diciembre	305.187	306.313	. .	1.125	0,37

* Para los valores observados (previstos), los dos primeros meses corresponden al año 2010 (2011) y los meses siguientes al 2011 (2012)

+ Valores previstos

Tabla 7.3. Previsiones de urgencias para el año 2012, Hospital de Donostia

Mes*	Observados 2010-2011	Previstos 2011-2012	I.C. del 80%	Cambio	
				Absoluto	Relativo(%)
Noviembre	10.923	11.084	(10.422, 11.760)	161	1,47
Diciembre	13.022	12.678	(11.909, 13.466)	-344	-2,64
Enero	11.873	11.996	(11.255, 12.753)	123	1,03
Febrero	10.210	10.317	(9.670, 10.980)	107	1,05
Marzo	11.366	11.674	(10.930, 12.435)	308	2,71
Abril	11.338	11.015	(10.303, 11.745)	-323	-2,85
Mayo	11.160	11.320	(10.577, 12.081)	160	1,43
Junio	10.659	11.049	(10.313, 11.803)	390	3,66
Julio	10.760	11.268	(10.508, 12.048)	508	4,72
Agosto	10.258	10.538	(9.817, 11.277)	280	2,73
Septiembre	10.845	10.923	(10.166, 11.700)	78	0,72
Octubre	11.779	11.652	(10.834, 12.492)	-127	-1,08
Noviembre	11.084 ⁺	11.233	(10.408, 12.081)	149	1,35
Diciembre	12.678 ⁺	12.941	(11.976, 13.935)	263	2,07
Enero-Diciembre	134.010	135.925	. .	1.915	1,43

* Para los valores observados (previstos), los dos primeros meses corresponden al año 2010 (2011) y los meses siguientes al 2011 (2012)

+ Valores previstos

Tabla 7.4. Previsiones de intervenciones quirúrgicas para el año 2012, Hospital de Donostia

Mes*	Observados 2010-2011	Previstos 2011-2012	I.C. del 80%	Cambio	
				Absoluto	Relativo(%)
Noviembre	2.780	2.698	(2.482, 2.919)	-82	-2,96
Diciembre	1.894	1.865	(1.705, 2.030)	-29	-1,51
Enero	2.206	2.189	(2.000, 2.384)	-17	-0,76
Febrero	2.752	2.795	(2.553, 3.045)	43	1,57
Marzo	3.139	2.869	(2.621, 3.126)	-270	-8,59
Abril	2.210	2.318	(2.117, 2.525)	108	4,88
Mayo	2.870	2.988	(2.725, 3.259)	118	4,09
Junio	2.859	2.736	(2.493, 2.987)	-123	-4,30
Julio	2.138	2.281	(2.078, 2.491)	143	6,69
Agosto	1.723	1.815	(1.653, 1.982)	92	5,36
Septiembre	2.391	2.266	(2.064, 2.475)	-125	-5,21
Octubre	2.375	2.797	(2.547, 3.054)	422	17,75
Noviembre	2.698 ⁺	2.848	(2.582, 3.123)	151	5,59
Diciembre	1.865 ⁺	1.860	(1.684, 2.041)	-6	-0,31
Enero-Diciembre	29.226	29.763	. .	537	1,84

* Para los valores observados (previstos), los dos primeros meses corresponden al año 2010 (2011) y los meses siguientes al 2011 (2012)

+ Valores previstos

Figura 7.1. Valores observados y previstos para el número de ingresos. Hospital Donostia, 2007-2012.



Figura 7.2. Valores observados y previstos para el número de estancias. Hospital Donostia, 2007-2012.



Figura 7.3. Valores observados y previstos para el número de urgencias atendidas. Hospital Donostia, 2007-2012.

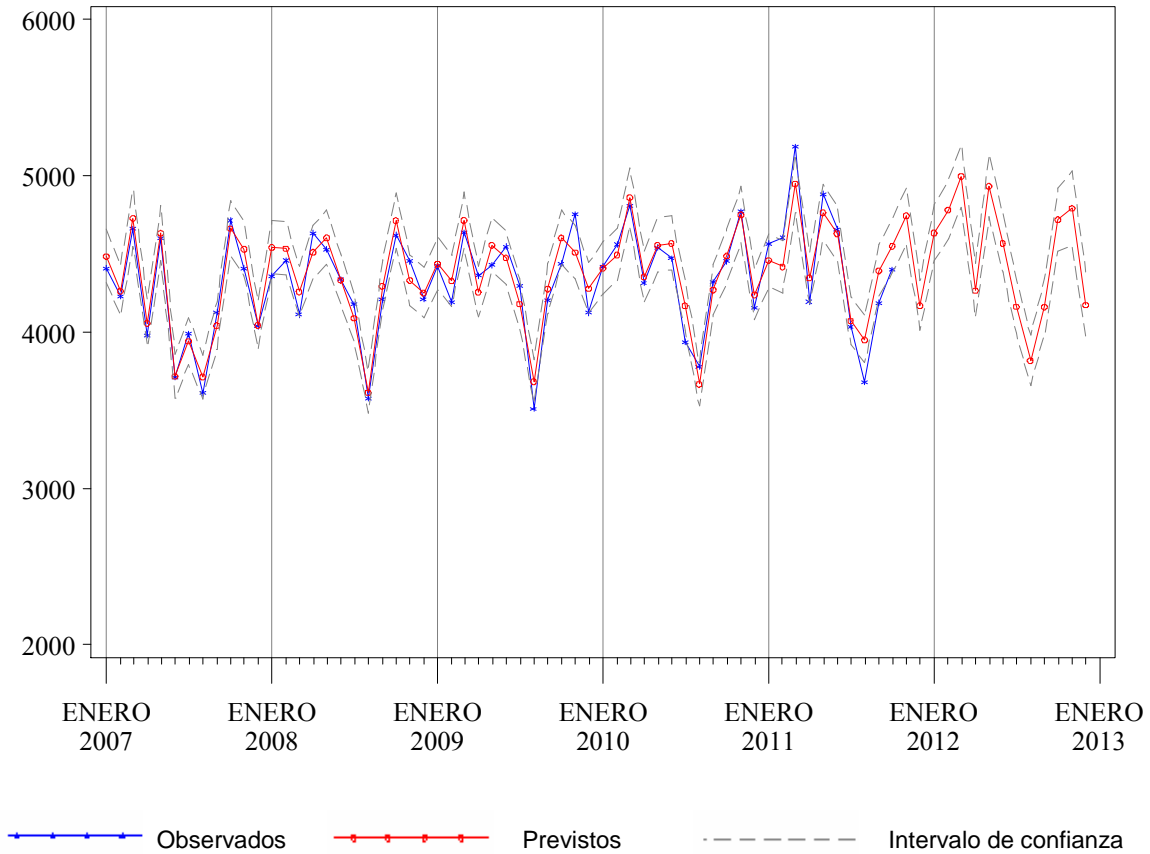

Figura 7.4. Valores observados y previstos para el número de intervenciones quirúrgicas. Hospital Donostia, 2007-2012.

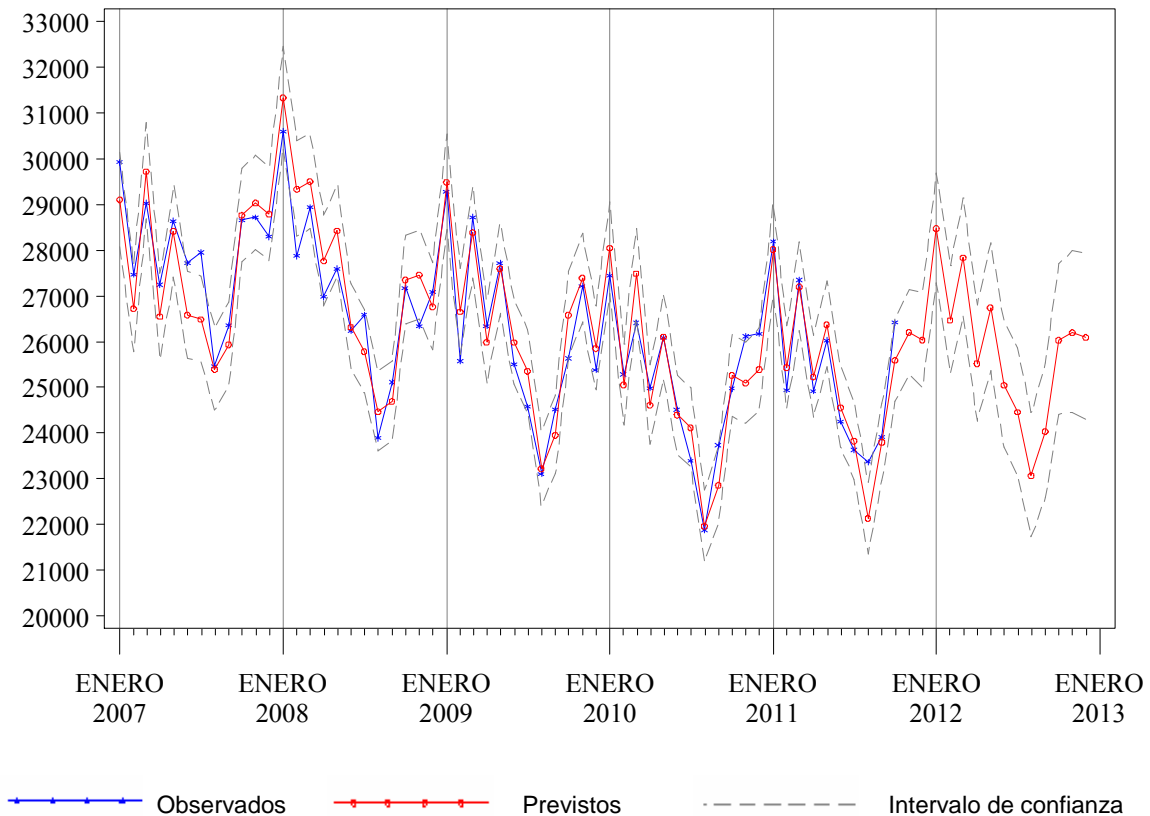

Tabla 8.1. Previsiones de ingresos para el año 2012, Hospital de Zumarraga

Mes*	Observados 2010-2011	Previstos 2011-2012	I.C. del 80%	Cambio	
				Absoluto	Relativo(%)
Noviembre	780	763	(700, 827)	-17	-2,19
Diciembre	668	663	(608, 719)	-5	-0,72
Enero	755	751	(688, 814)	-4	-0,55
Febrero	745	745	(683, 809)	0	0,01
Marzo	873	762	(698, 828)	-111	-12,67
Abril	698	658	(603, 715)	-40	-5,67
Mayo	829	779	(712, 846)	-50	-6,05
Junio	740	735	(672, 799)	-5	-0,69
Julio	563	598	(546, 650)	35	6,21
Agosto	445	440	(402, 479)	-5	-1,07
Septiembre	719	687	(627, 748)	-32	-4,50
Octubre	689	755	(689, 822)	66	9,54
Noviembre	763 ⁺	764	(689, 840)	1	0,13
Diciembre	663 ⁺	649	(585, 714)	-15	-2,22
Enero-Diciembre	8.482	8.322	. .	-160	-1,88

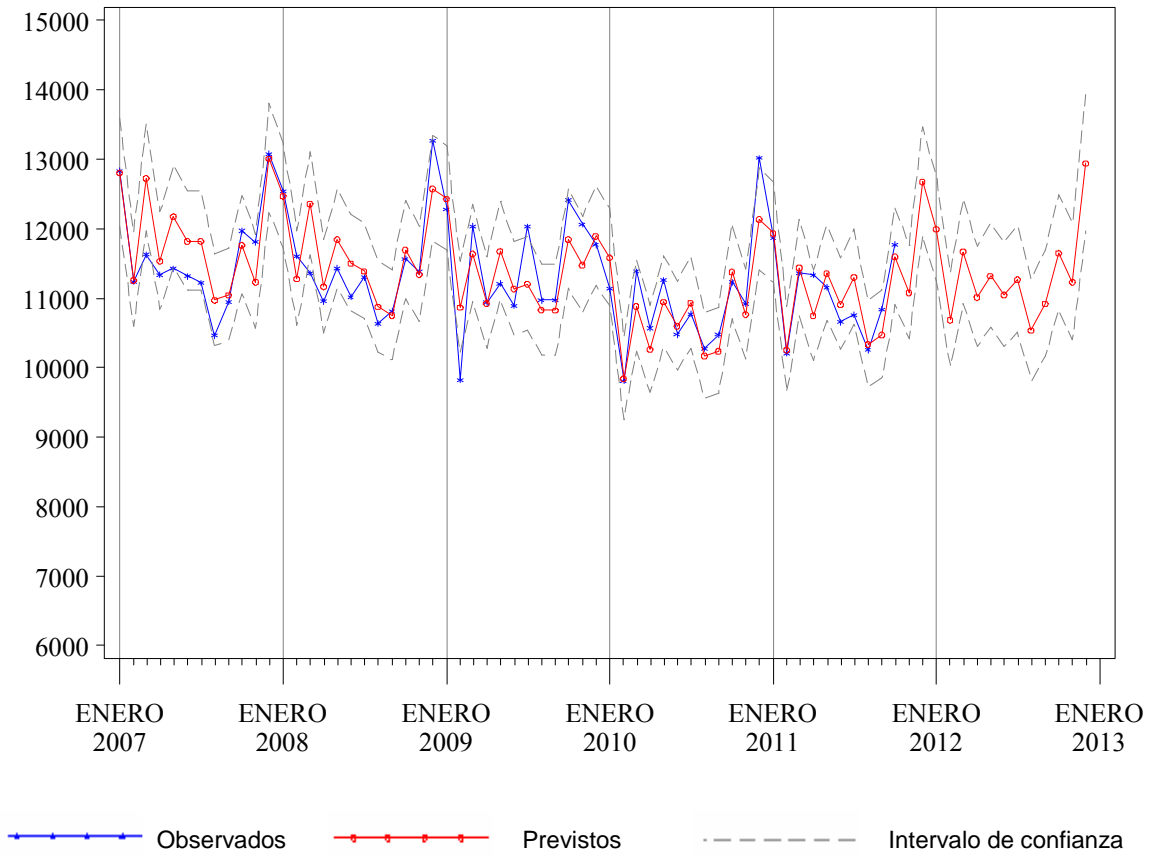
* Para los valores observados (previstos), los dos primeros meses corresponden al año 2010 (2011) y los meses siguientes al 2011 (2012)

+ Valores previstos

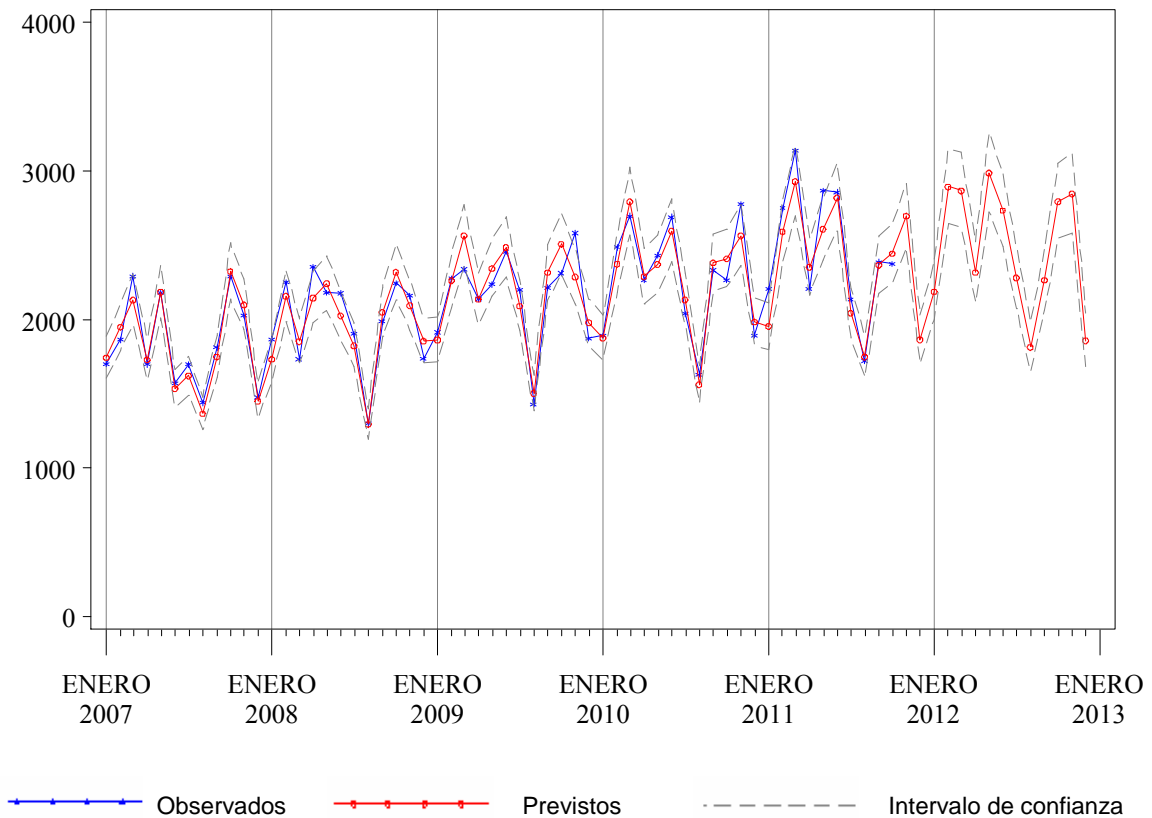
Tabla 8.2. Previsiones de estancias para el año 2012, Hospital de Zumarraga

Mes*	Observados 2010-2011	Previstos 2011-2012	I.C. del 80%	Cambio	
				Absoluto	Relativo(%)
Noviembre	2.789	2.917	(2.686, 3.155)	128	4,61
Diciembre	3.110	3.015	(2.764, 3.274)	-95	-3,05
Enero	3.306	3.320	(3.030, 3.619)	14	0,41
Febrero	2.888	3.000	(2.727, 3.282)	112	3,88
Marzo	3.324	3.213	(2.909, 3.528)	-111	-3,35
Abril	2.768	2.783	(2.510, 3.066)	15	0,55
Mayo	3.193	3.039	(2.730, 3.359)	-154	-4,83
Junio	2.596	2.814	(2.519, 3.121)	218	8,40
Julio	2.370	2.570	(2.292, 2.858)	200	8,43
Agosto	2.172	2.144	(1.906, 2.392)	-28	-1,28
Septiembre	2.805	2.785	(2.468, 3.116)	-20	-0,70
Octubre	2.978	3.014	(2.662, 3.382)	36	1,21
Noviembre	2.917 ⁺	2.950	(2.584, 3.334)	33	1,12
Diciembre	3.015 ⁺	3.049	(2.659, 3.459)	34	1,13
Enero-Diciembre	34.333	34.681	. .	348	1,01

* Para los valores observados (previstos), los dos primeros meses corresponden al año 2010 (2011) y los meses siguientes al 2011 (2012)

+ Valores previstos

Tabla 8.3. Previsiones de urgencias para el año 2012, Hospital de Zumarraga

Mes*	Observados 2010-2011	Previstos 2011-2012	I.C. del 80%	Cambio	
				Absoluto	Relativo(%)
Noviembre	2.975	2.944	(2.739, 3.153)	-31	-1,05
Diciembre	3.618	3.500	(3.242, 3.765)	-118	-3,26
Enero	3.416	3.306	(3.057, 3.561)	-110	-3,22
Febrero	2.864	2.852	(2.635, 3.074)	-12	-0,43
Marzo	3.218	3.208	(2.961, 3.460)	-10	-0,32
Abril	3.106	2.968	(2.738, 3.204)	-138	-4,45
Mayo	2.991	3.066	(2.827, 3.312)	75	2,51
Junio	2.757	2.918	(2.688, 3.154)	161	5,83
Julio	2.722	2.893	(2.663, 3.129)	171	6,27
Agosto	2.106	2.255	(2.074, 2.441)	149	7,08
Septiembre	2.660	2.807	(2.580, 3.040)	147	5,51
Octubre	2.936	3.222	(2.960, 3.492)	286	9,75
Noviembre	2.944 ⁺	3.098	(2.831, 3.373)	154	5,24
Diciembre	3.500 ⁺	3.646	(3.327, 3.977)	146	4,18
Enero-Diciembre	35.220	36.238	. .	1.018	2,89

* Para los valores observados (previstos), los dos primeros meses corresponden al año 2010 (2011) y los meses siguientes al 2011 (2012)

+ Valores previstos

Tabla 8.4. Previsiones de intervenciones quirúrgicas para el año 2012, Hospital de Zumarraga

Mes*	Observados 2010-2011	Previstos 2011-2012	I.C. del 80%	Cambio	
				Absoluto	Relativo(%)
Noviembre	428	414	(357, 474)	-14	-3,19
Diciembre	277	286	(245, 328)	9	3,31
Enero	357	364	(311, 419)	7	2,02
Febrero	385	402	(343, 464)	17	4,44
Marzo	498	375	(319, 435)	-123	-24,61
Abril	329	333	(282, 386)	4	1,13
Mayo	449	454	(383, 529)	5	1,19
Junio	438	408	(343, 476)	-30	-6,84
Julio	290	305	(256, 357)	15	5,33
Agosto	139	144	(120, 168)	5	3,49
Septiembre	399	351	(293, 413)	-48	-12,00
Octubre	364	405	(336, 477)	41	11,17
Noviembre	414 ⁺	413	(333, 498)	-2	-0,39
Diciembre	286 ⁺	272	(218, 330)	-14	-4,94
Enero-Diciembre	4.349	4.227	. .	-122	-2,80

* Para los valores observados (previstos), los dos primeros meses corresponden al año 2010 (2011) y los meses siguientes al 2011 (2012)

+ Valores previstos

Figura 8.1. Valores observados y previstos para el número de ingresos. Hospital Zumárraga, 2007-2012.



Figura 8.2. Valores observados y previstos para el número de estancias. Hospital Zumárraga, 2007-2012.



Figura 8.3. Valores observados y previstos para el número de urgencias atendidas. Hospital de Zumárraga, 2007-2012.

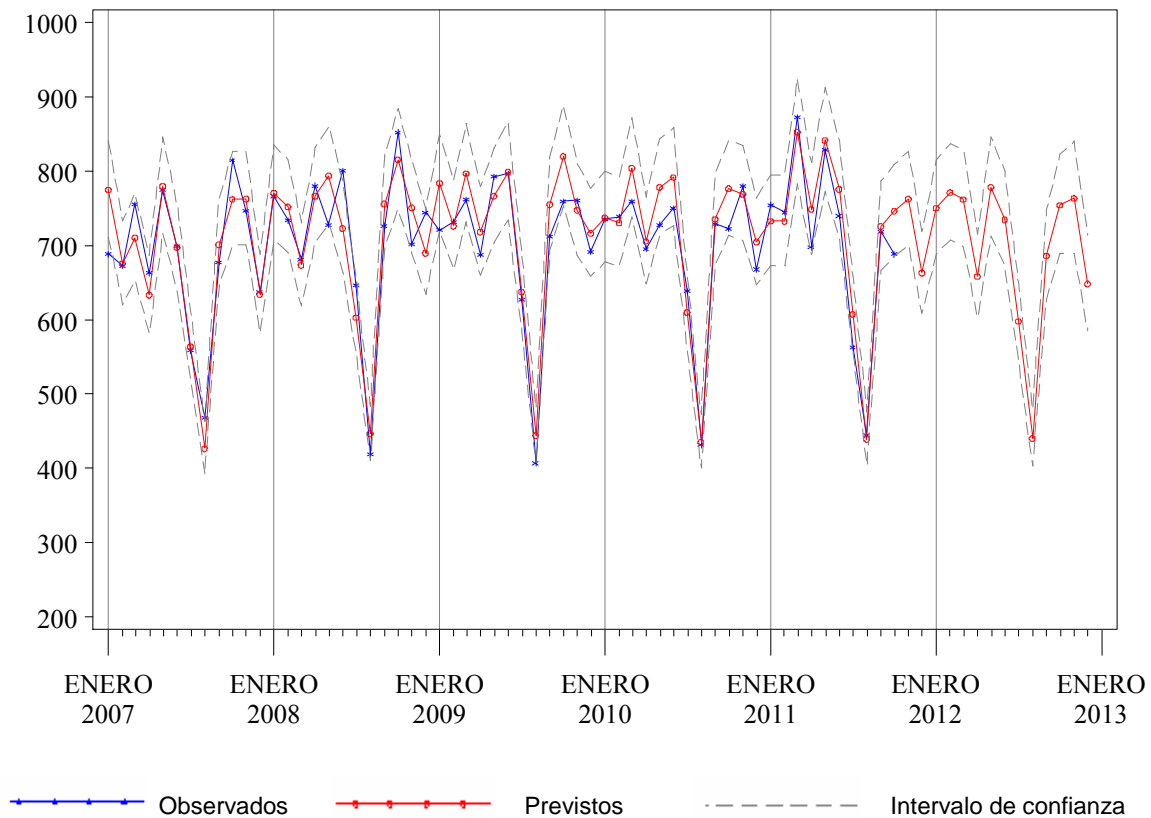

Figura 8.4. Valores observados y previstos para el número de intervenciones quirúrgicas. Hospital de Zumárraga, 2007-2012.

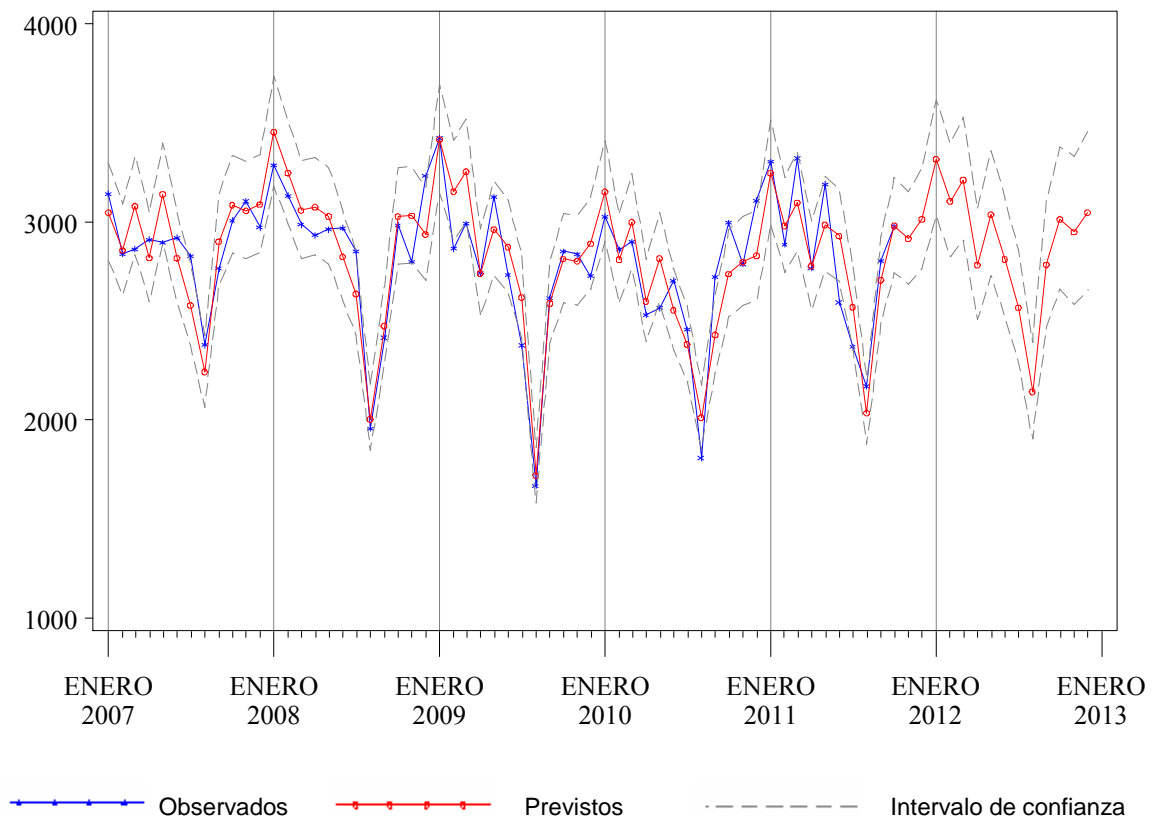

Tabla 9.1. Previsiones de ingresos para el año 2012, Hospital de Bidasoa

Mes*	Observados 2010-2011	Previstos 2011-2012	I.C. del 80%	Cambio	
				Absoluto	Relativo(%)
Noviembre	633	610	(567, 654)	-23	-3,62
Diciembre	534	532	(493, 571)	-2	-0,38
Enero	620	595	(552, 640)	-25	-3,95
Febrero	586	583	(539, 627)	-3	-0,49
Marzo	691	631	(583, 679)	-60	-8,68
Abril	560	529	(488, 570)	-31	-5,62
Mayo	615	629	(580, 679)	14	2,33
Junio	619	559	(514, 604)	-60	-9,68
Julio	518	512	(471, 554)	-6	-1,14
Agosto	463	445	(409, 482)	-18	-3,82
Septiembre	524	491	(450, 532)	-33	-6,34
Octubre	559	593	(543, 644)	34	6,09
Noviembre	610 ⁺	593	(541, 645)	-17	-2,86
Diciembre	532 ⁺	505	(460, 550)	-27	-5,12
Enero-Diciembre	6.897	6.665	. .	-232	-3,36

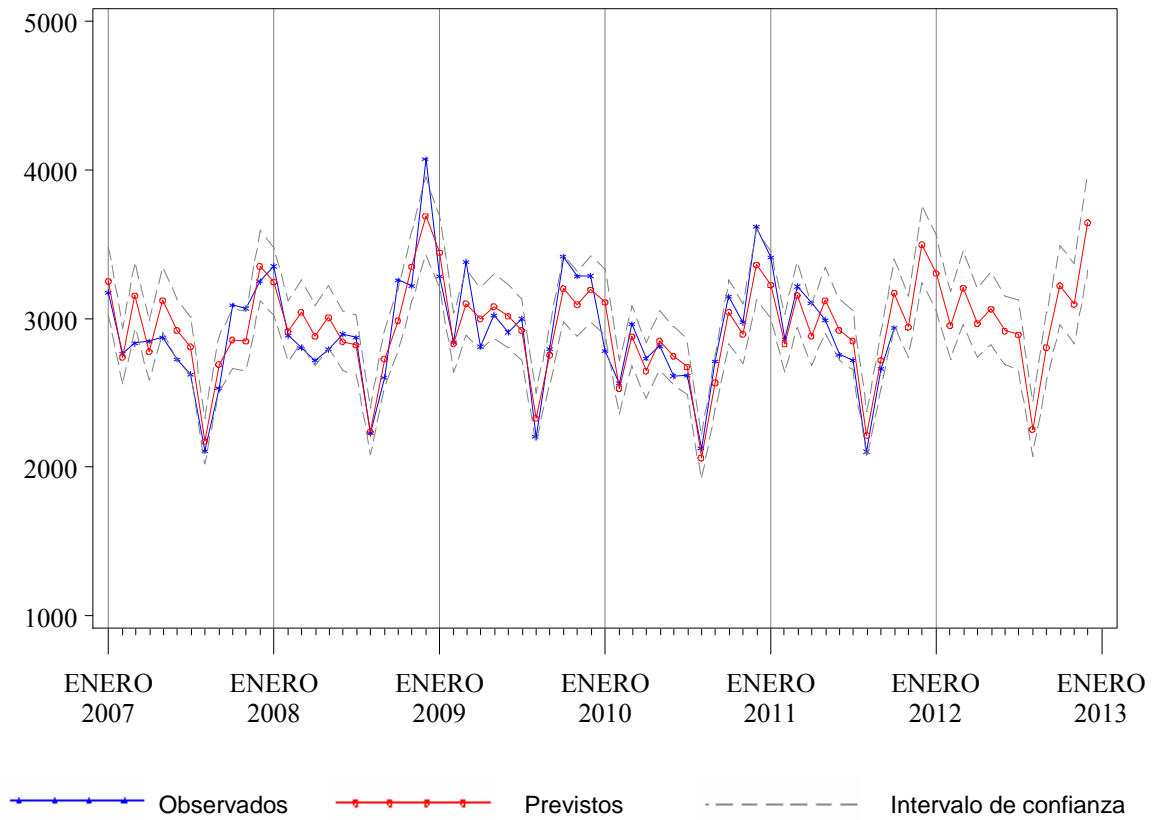
* Para los valores observados (previstos), los dos primeros meses corresponden al año 2010 (2011) y los meses siguientes al 2011 (2012)

+ Valores previstos

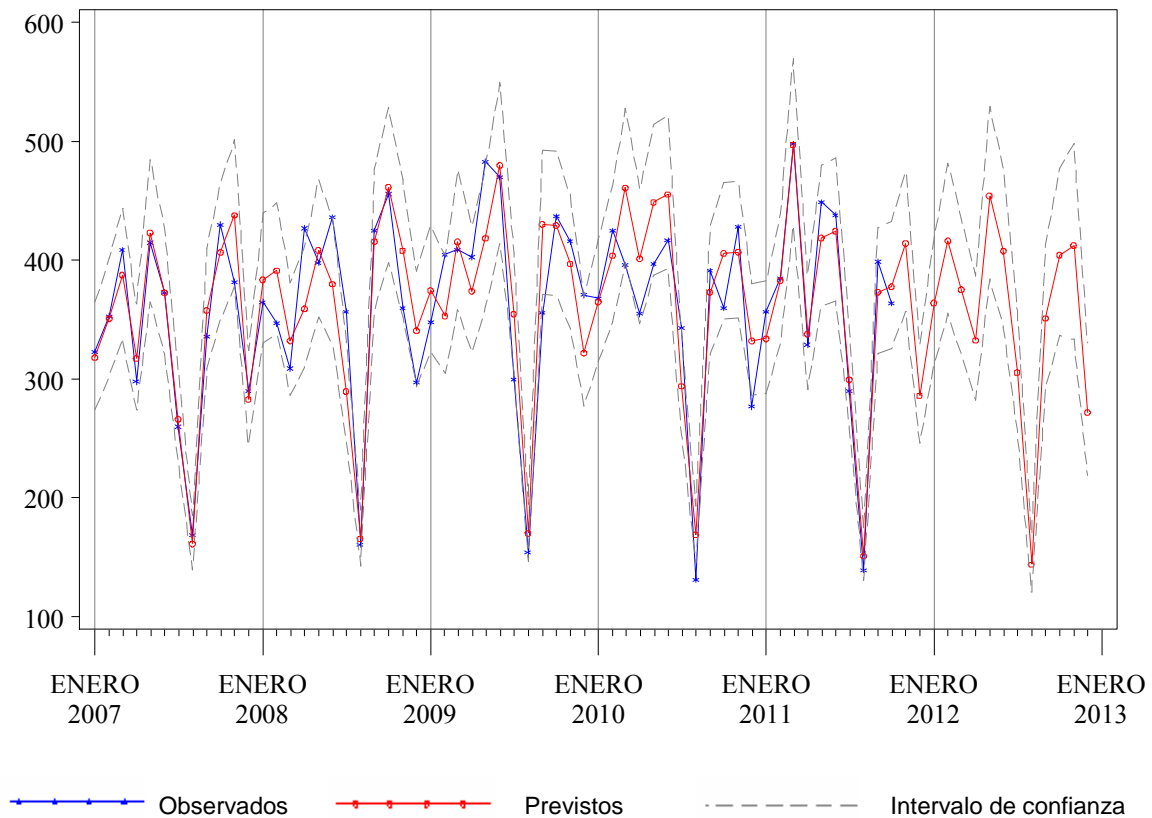
Tabla 9.2. Previsiones de estancias para el año 2012, Hospital de Bidasoa

Mes*	Observados 2010-2011	Previstos 2011-2012	I.C. del 80%	Cambio	
				Absoluto	Relativo(%)
Noviembre	2.398	2.300	(2.101, 2.505)	-98	-4,10
Diciembre	2.345	2.302	(2.091, 2.519)	-43	-1,85
Enero	3.217	2.807	(2.546, 3.078)	-410	-12,74
Febrero	2.573	2.548	(2.308, 2.797)	-25	-0,96
Marzo	2.775	2.713	(2.454, 2.981)	-62	-2,24
Abril	2.367	2.412	(2.180, 2.653)	45	1,91
Mayo	2.114	2.515	(2.270, 2.768)	401	18,95
Junio	2.255	2.230	(2.011, 2.457)	-25	-1,11
Julio	2.084	2.153	(1.939, 2.374)	69	3,31
Agosto	2.110	1.963	(1.766, 2.166)	-147	-6,98
Septiembre	1.934	2.012	(1.809, 2.223)	78	4,06
Octubre	2.165	2.306	(2.070, 2.550)	141	6,49
Noviembre	2.300 ⁺	2.322	(2.076, 2.578)	22	0,98
Diciembre	2.302 ⁺	2.297	(2.050, 2.554)	-4	-0,19
Enero-Diciembre	28.195	28.278	. .	83	0,29

* Para los valores observados (previstos), los dos primeros meses corresponden al año 2010 (2011) y los meses siguientes al 2011 (2012)

+ Valores previstos

Tabla 9.3. Previsiones de urgencias para el año 2012, Hospital de Bidasoa

Mes*	Observados 2010-2011	Previstos 2011-2012	I.C. del 80%	Cambio	
				Absoluto	Relativo(%)
Noviembre	3.562	3.525	(3.309, 3.746)	-37	-1,04
Diciembre	3.851	3.901	(3.647, 4.160)	50	1,29
Enero	3.860	3.713	(3.471, 3.960)	-147	-3,81
Febrero	3.403	3.325	(3.102, 3.554)	-78	-2,28
Marzo	3.726	3.757	(3.494, 4.026)	31	0,83
Abril	3.769	3.556	(3.300, 3.819)	-213	-5,65
Mayo	3.582	3.653	(3.384, 3.930)	71	1,98
Junio	3.652	3.681	(3.403, 3.967)	29	0,80
Julio	3.585	3.721	(3.432, 4.017)	136	3,78
Agosto	3.377	3.520	(3.240, 3.807)	143	4,22
Septiembre	3.283	3.479	(3.197, 3.769)	196	5,96
Octubre	3.756	3.723	(3.415, 4.040)	-33	-0,88
Noviembre	3.525 ⁺	3.581	(3.268, 3.903)	56	1,58
Diciembre	3.901 ⁺	4.031	(3.669, 4.405)	130	3,33
Enero-Diciembre	43.419	43.739	. .	320	0,74

* Para los valores observados (previstos), los dos primeros meses corresponden al año 2010 (2011) y los meses siguientes al 2011 (2012)

+ Valores previstos

Tabla 9.4. Previsiones de intervenciones quirúrgicas para el año 2012, Hospital de Bidasoa

Mes*	Observados 2010-2011	Previstos 2011-2012	I.C. del 80%	Cambio	
				Absoluto	Relativo(%)
Noviembre	322	316	(288, 342)	-6	-2,02
Diciembre	228	232	(203, 260)	4	1,87
Enero	255	266	(237, 295)	11	4,46
Febrero	284	307	(280, 333)	23	8,24
Marzo	344	331	(301, 360)	-13	-3,84
Abril	255	261	(232, 290)	6	2,42
Mayo	329	346	(315, 375)	17	5,02
Junio	335	306	(276, 335)	-29	-8,64
Julio	238	248	(216, 278)	10	4,03
Agosto	203	211	(179, 241)	8	3,80
Septiembre	267	254	(223, 283)	-13	-4,94
Octubre	296	331	(299, 362)	35	11,77
Noviembre	316 ⁺	321	(289, 352)	6	1,79
Diciembre	232 ⁺	225	(192, 258)	-7	-3,05
Enero-Diciembre	3.354	3.407	. .	53	1,58

* Para los valores observados (previstos), los dos primeros meses corresponden al año 2010 (2011) y los meses siguientes al 2011 (2012)

+ Valores previstos

Figura 9.1. Valores observados y previstos para el número de ingresos. Hospital Bidasoa, 2007-2012.



Figura 9.2. Valores observados y previstos para el número de estancias. Hospital Bidasoa, 2007-2012.



Figura 9.3. Valores observados y previstos para el número de urgencias atendidas. Hospital Bidasoa, 2007-2012.

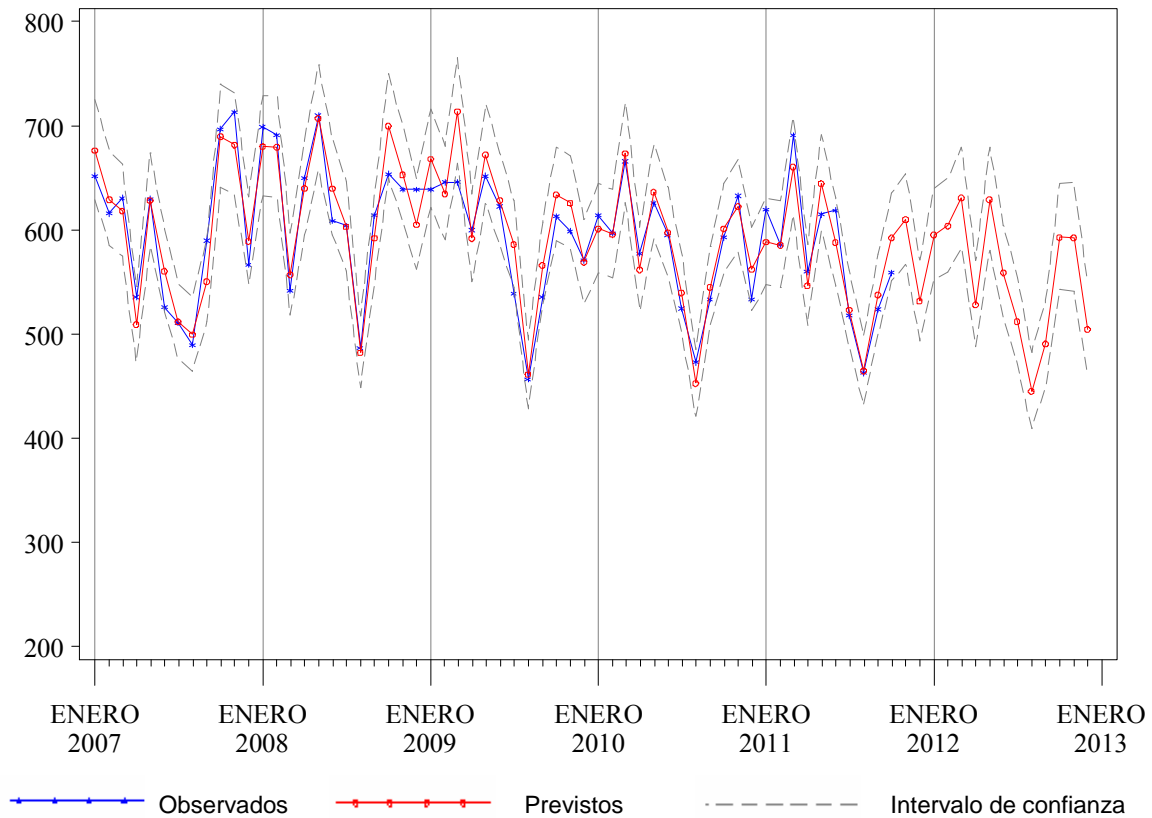

Figura 9.4. Valores observados y previstos para el número de intervenciones quirúrgicas. Hospital Bidasoa, 2007-2012.

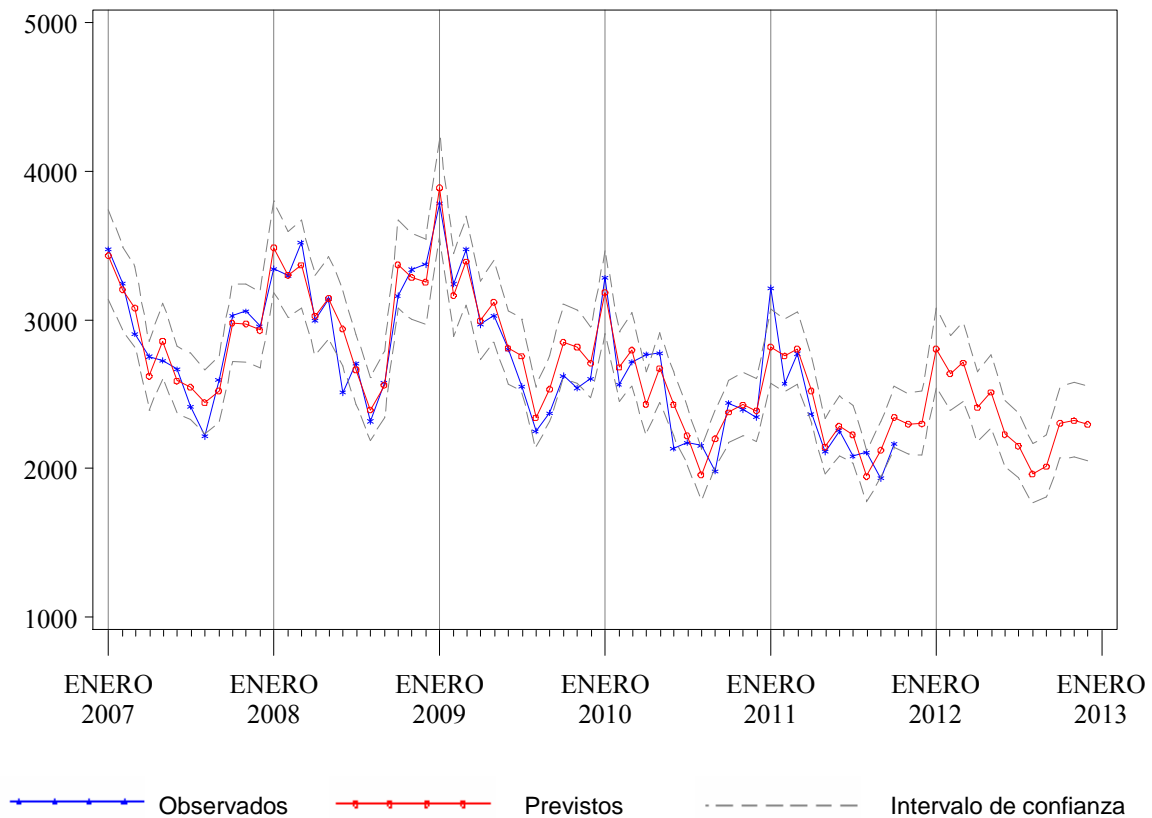

Tabla 10.1. Previsiones de ingresos para el año 2012, Hospital de Mendaro

Mes*	Observados 2010-2011	Previstos 2011-2012	I.C. del 80%	Cambio	
				Absoluto	Relativo(%)
Noviembre	583	625	(580, 669)	42	7,22
Diciembre	571	562	(514, 610)	-9	-1,52
Enero	621	631	(581, 680)	10	1,64
Febrero	573	612	(565, 658)	39	6,74
Marzo	675	662	(609, 715)	-13	-1,86
Abril	562	569	(516, 622)	7	1,25
Mayo	623	662	(605, 718)	39	6,23
Junio	600	618	(561, 673)	18	2,96
Julio	539	522	(463, 581)	-17	-3,06
Agosto	371	381	(319, 441)	10	2,62
Septiembre	598	567	(506, 627)	-31	-5,22
Octubre	626	646	(582, 710)	20	3,25
Noviembre	625 ⁺	626	(559, 693)	1	0,20
Diciembre	562 ⁺	554	(482, 625)	-8	-1,47
Enero-Diciembre	6.975	7.051	.	75	1,08

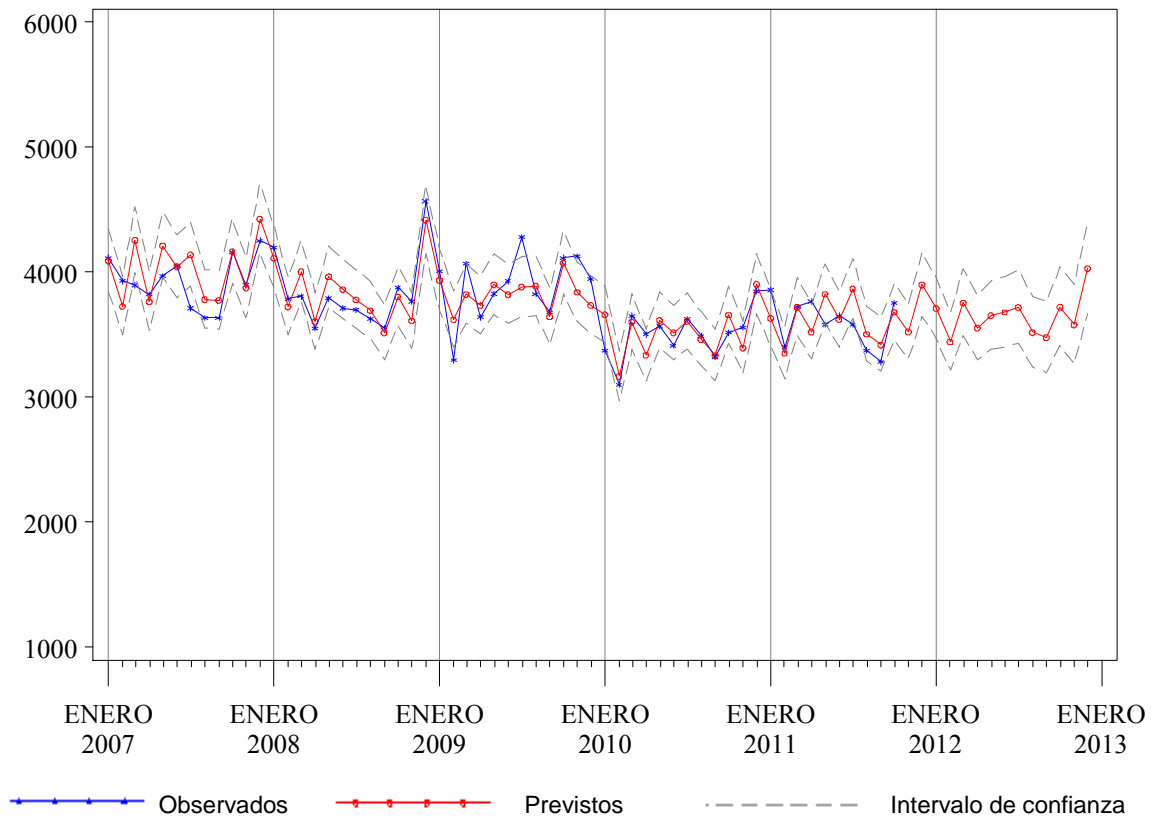
* Para los valores observados (previstos), los dos primeros meses corresponden al año 2010 (2011) y los meses siguientes al 2011 (2012)

+ Valores previstos

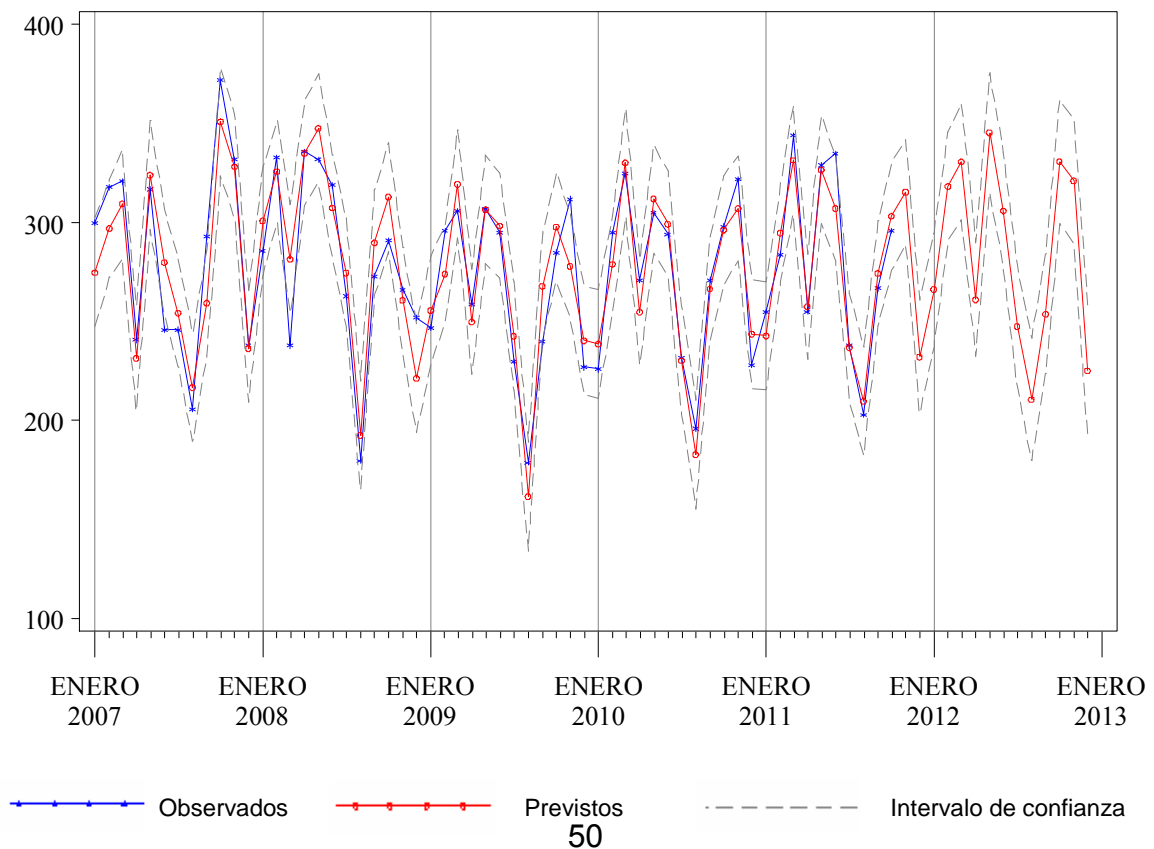
Tabla 10.2. Previsiones de estancias para el año 2012, Hospital de Mendaro

Mes*	Observados 2010-2011	Previstos 2011-2012	I.C. del 80%	Cambio	
				Absoluto	Relativo(%)
Noviembre	2.868	2.678	(2.486, 2.868)	-190	-6,63
Diciembre	2.854	2.656	(2.447, 2.863)	-198	-6,95
Enero	3.417	3.078	(2.859, 3.296)	-339	-9,91
Febrero	2.822	2.727	(2.520, 2.933)	-95	-3,37
Marzo	2.831	2.867	(2.629, 3.104)	36	1,27
Abril	2.406	2.565	(2.326, 2.804)	159	6,63
Mayo	2.799	2.769	(2.513, 3.023)	-30	-1,08
Junio	2.416	2.494	(2.239, 2.749)	78	3,25
Julio	2.234	2.319	(2.047, 2.591)	85	3,82
Agosto	1.770	1.774	(1.494, 2.053)	4	0,24
Septiembre	2.325	2.347	(2.068, 2.625)	22	0,94
Octubre	2.816	2.670	(2.374, 2.964)	-146	-5,20
Noviembre	2.678 ⁺	2.651	(2.344, 2.957)	-27	-1,00
Diciembre	2.656 ⁺	2.628	(2.300, 2.955)	-28	-1,04
Enero-Diciembre	31.170	30.890	.	-280	-0,90

* Para los valores observados (previstos), los dos primeros meses corresponden al año 2010 (2011) y los meses siguientes al 2011 (2012)

+ Valores previstos

Tabla 10.3. Previsiones de urgencias para el año 2012, Hospital de Mendaro

Mes*	Observados 2010-2011	Previstos 2011-2012	I.C. del 80%	Cambio	
				Absoluto	Relativo(%)
Noviembre	2.502	2.608	(2.456, 2.758)	106	4,23
Diciembre	3.100	2.963	(2.784, 3.141)	-137	-4,42
Enero	2.990	2.817	(2.636, 2.997)	-173	-5,80
Febrero	2.442	2.406	(2.241, 2.571)	-36	-1,46
Marzo	2.630	2.738	(2.553, 2.922)	108	4,12
Abril	2.391	2.453	(2.272, 2.633)	62	2,61
Mayo	2.464	2.605	(2.416, 2.792)	141	5,70
Junio	2.378	2.534	(2.350, 2.718)	156	6,57
Julio	2.337	2.541	(2.348, 2.732)	204	8,72
Agosto	2.007	2.113	(1.919, 2.307)	106	5,30
Septiembre	2.449	2.568	(2.378, 2.757)	119	4,85
Octubre	2.713	2.732	(2.534, 2.929)	19	0,71
Noviembre	2.608 ⁺	2.669	(2.466, 2.871)	61	2,32
Diciembre	2.963 ⁺	3.058	(2.842, 3.273)	95	3,21
Enero-Diciembre	30.372	31.234	. .	862	2,84

* Para los valores observados (previstos), los dos primeros meses corresponden al año 2010 (2011) y los meses siguientes al 2011 (2012)

+ Valores previstos

Tabla 10.4. Previsiones de intervenciones quirúrgicas para el año 2012, Hospital de Mendaro

Mes*	Observados 2010-2011	Previstos 2011-2012	I.C. del 80%	Cambio	
				Absoluto	Relativo(%)
Noviembre	307	328	(282, 376)	21	6,88
Diciembre	246	244	(208, 283)	-2	-0,64
Enero	265	284	(241, 329)	19	7,16
Febrero	288	319	(271, 370)	31	10,87
Marzo	358	332	(281, 384)	-26	-7,33
Abril	277	274	(232, 317)	-3	-1,26
Mayo	323	352	(299, 408)	29	9,13
Junio	356	332	(281, 384)	-24	-6,83
Julio	272	261	(221, 302)	-11	-4,20
Agosto	146	140	(119, 162)	-6	-3,82
Septiembre	315	269	(228, 312)	-46	-14,54
Octubre	284	331	(281, 383)	47	16,44
Noviembre	328 ⁺	333	(279, 391)	5	1,64
Diciembre	244 ⁺	233	(195, 274)	-11	-4,58
Enero-Diciembre	3.457	3.460	. .	4	0,11

* Para los valores observados (previstos), los dos primeros meses corresponden al año 2010 (2011) y los meses siguientes al 2011 (2012)

+ Valores previstos

Figura 10.1. Valores observados y previstos para el número de ingresos. Hospital de Mendaro, 2007-2012.



Figura 10.2. Valores observados y previstos para el número de estancias. Hospital de Mendaro, 2007-2012.



Figura 10.3. Valores observados y previstos para el número de urgencias atendidas. Hospital de Mendaro, 2007-2012.

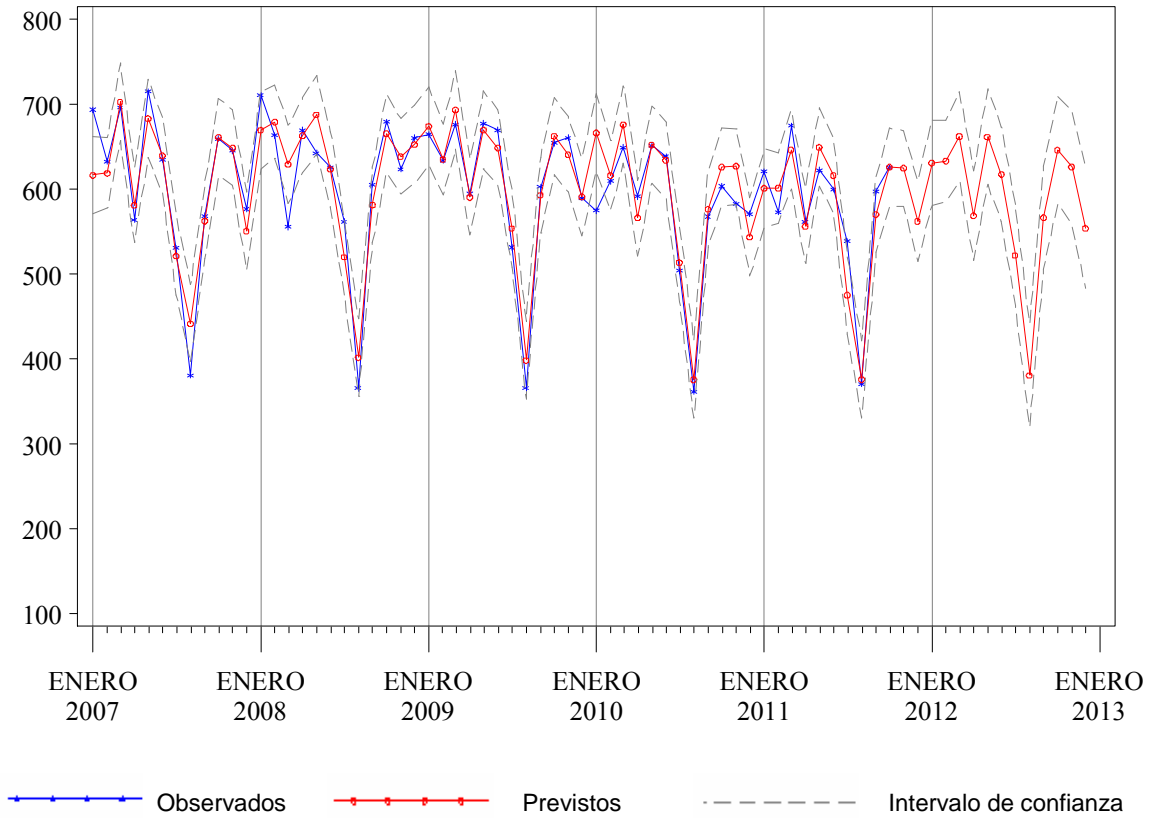

Figura 10.4. Valores observados y previstos para el número de intervenciones quirúrgicas. Hospital de Mendaro, 2007-2012.

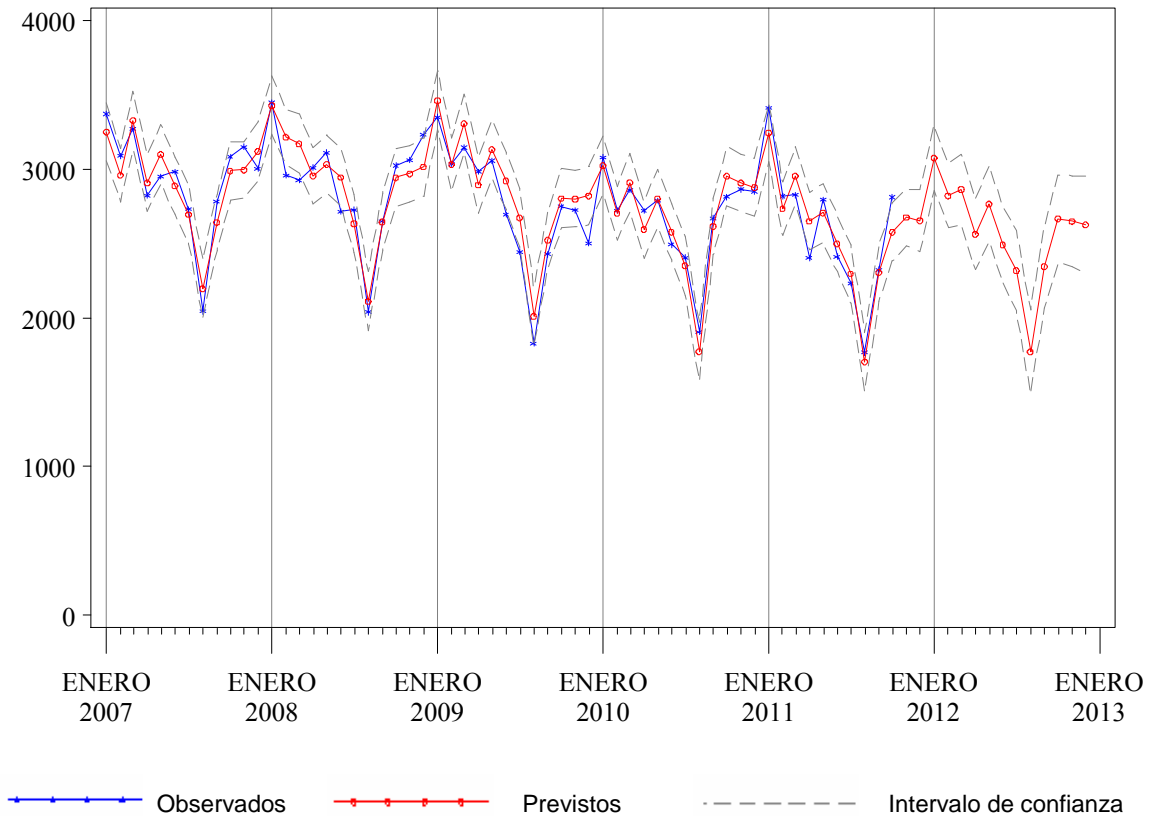

Tabla 11.1. Previsiones de ingresos para el año 2012, Hospital de Alto Deba

Mes*	Observados 2010-2011	Previstos 2011-2012	I.C. del 80%	Cambio	
				Absoluto	Relativo(%)
Noviembre	493	473	(444, 500)	-20	-4,12
Diciembre	419	423	(394, 452)	4	0,97
Enero	465	467	(438, 496)	2	0,46
Febrero	441	463	(436, 489)	22	4,95
Marzo	470	487	(458, 516)	17	3,65
Abril	409	441	(412, 468)	32	7,71
Mayo	458	487	(458, 516)	29	6,43
Junio	418	441	(412, 468)	23	5,46
Julio	393	402	(373, 431)	9	2,38
Agosto	310	308	(279, 337)	-2	-0,64
Septiembre	454	431	(403, 459)	-23	-4,99
Octubre	466	489	(460, 518)	23	4,96
Noviembre	473 ⁺	482	(452, 510)	9	1,92
Diciembre	423 ⁺	424	(393, 453)	1	0,14
Enero-Diciembre	5.180	5.322	.	142	2,75

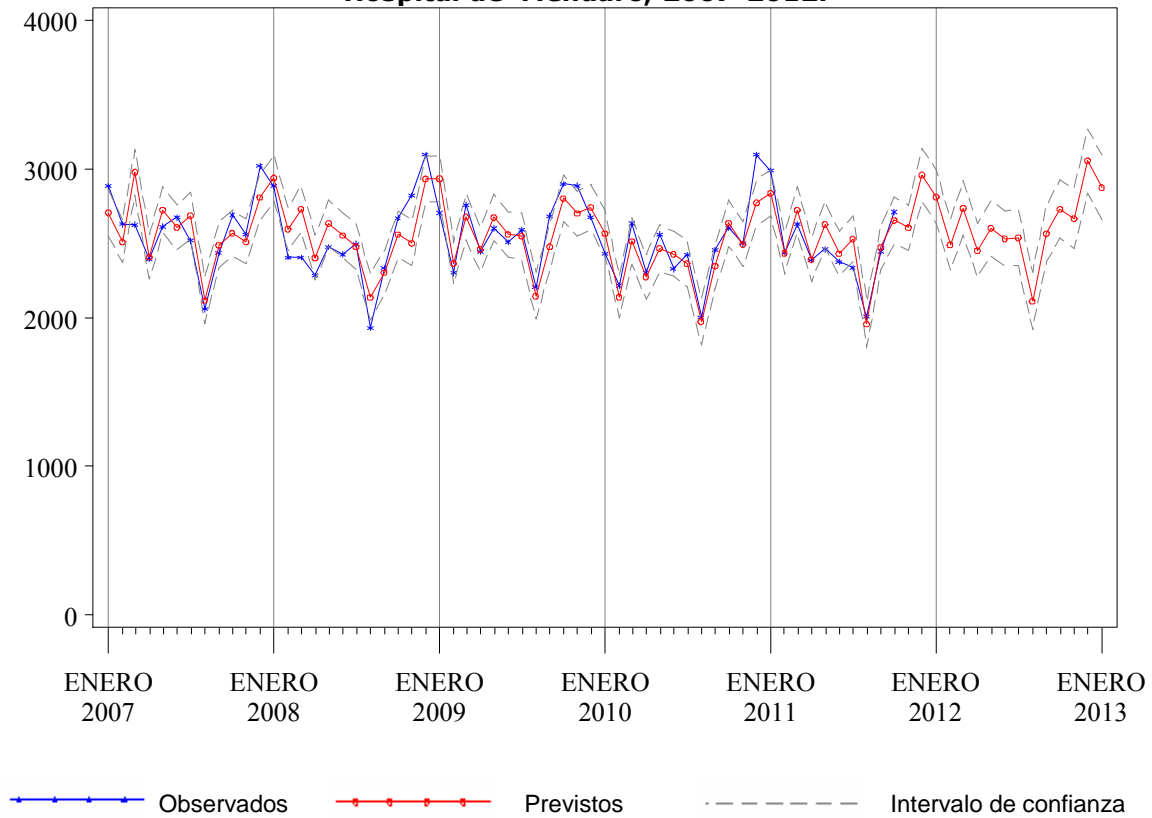
* Para los valores observados (previstos), los dos primeros meses corresponden al año 2010 (2011) y los meses siguientes al 2011 (2012)

+ Valores previstos

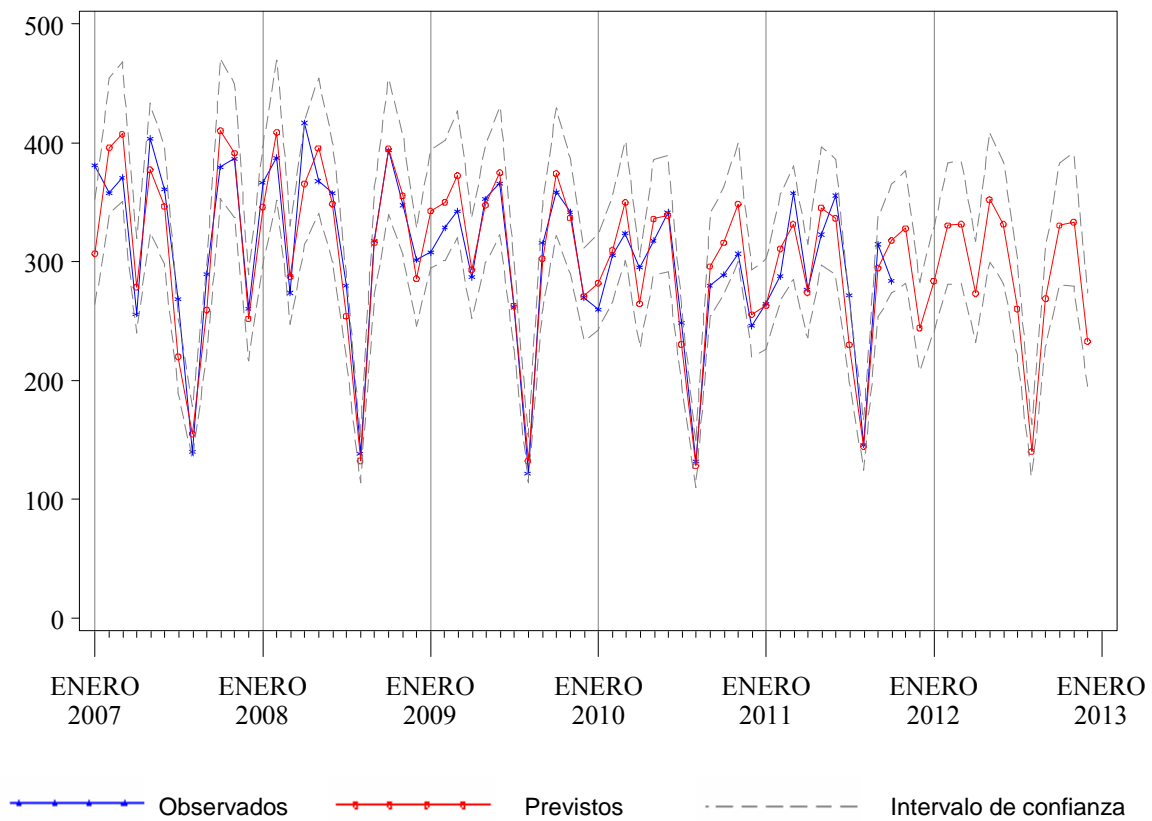
Tabla 11.2. Previsiones de estancias para el año 2012, Hospital de Alto Deba

Mes*	Observados 2010-2011	Previstos 2011-2012	I.C. del 80%	Cambio	
				Absoluto	Relativo(%)
Noviembre	1.580	1.570	(1.425, 1.714)	-10	-0,65
Diciembre	1.711	1.600	(1.444, 1.756)	-111	-6,47
Enero	1.817	1.726	(1.570, 1.882)	-91	-5,00
Febrero	1.526	1.554	(1.413, 1.695)	28	1,85
Marzo	1.573	1.607	(1.451, 1.763)	34	2,18
Abril	1.415	1.522	(1.370, 1.672)	107	7,55
Mayo	1.621	1.573	(1.417, 1.729)	-48	-2,94
Junio	1.388	1.419	(1.267, 1.570)	31	2,24
Julio	1.347	1.328	(1.172, 1.484)	-19	-1,38
Agosto	1.027	1.033	(876, 1.188)	6	0,54
Septiembre	1.545	1.365	(1.213, 1.516)	-180	-11,65
Octubre	1.652	1.554	(1.397, 1.710)	-98	-5,94
Noviembre	1.570 ⁺	1.558	(1.404, 1.711)	-12	-0,75
Diciembre	1.600 ⁺	1.600	(1.441, 1.759)	0	0,00
Enero-Diciembre	18.081	17.840	.	-241	-1,33

* Para los valores observados (previstos), los dos primeros meses corresponden al año 2010 (2011) y los meses siguientes al 2011 (2012)

+ Valores previstos

Tabla 11.3. Previsiones de urgencias para el año 2012, Hospital de Alto Deba

Mes*	Observados 2010-2011	Previstos 2011-2012	I.C. del 80%	Cambio	
				Absoluto	Relativo(%)
Noviembre	2.883	3.028	(2.858, 3.197)	145	5,03
Diciembre	3.743	3.575	(3.387, 3.761)	-168	-4,49
Enero	3.383	3.275	(3.085, 3.464)	-108	-3,20
Febrero	2.753	2.725	(2.552, 2.897)	-28	-1,01
Marzo	3.015	3.103	(2.910, 3.294)	88	2,91
Abril	3.180	3.038	(2.851, 3.225)	-142	-4,45
Mayo	2.994	3.074	(2.880, 3.268)	80	2,68
Junio	2.921	3.056	(2.867, 3.244)	135	4,62
Julio	2.825	2.980	(2.784, 3.176)	155	5,50
Agosto	2.110	2.266	(2.069, 2.461)	156	7,37
Septiembre	2.867	2.965	(2.773, 3.155)	98	3,40
Octubre	3.421	3.326	(3.128, 3.524)	-95	-2,77
Noviembre	3.028 ⁺	3.067	(2.861, 3.272)	39	1,29
Diciembre	3.575 ⁺	3.666	(3.449, 3.882)	91	2,55
Enero-Diciembre	36.072	36.541	. .	469	1,30

* Para los valores observados (previstos), los dos primeros meses corresponden al año 2010 (2011) y los meses siguientes al 2011 (2012)

+ Valores previstos

Tabla 11.4. Previsiones de intervenciones quirúrgicas para el año 2012, Hospital de Alto Deba

Mes*	Observados 2010-2011	Previstos 2011-2012	I.C. del 80%	Cambio	
				Absoluto	Relativo(%)
Noviembre	254	254	(230, 277)	0	0,04
Diciembre	199	188	(164, 212)	-11	-5,33
Enero	221	232	(208, 256)	11	5,19
Febrero	242	256	(233, 278)	14	5,82
Marzo	260	264	(238, 288)	4	1,37
Abril	213	225	(200, 249)	12	5,65
Mayo	289	279	(253, 304)	-10	-3,58
Junio	249	247	(222, 271)	-2	-0,76
Julio	213	211	(185, 237)	-2	-0,76
Agosto	128	131	(104, 156)	3	2,29
Septiembre	229	222	(196, 247)	-7	-2,95
Octubre	245	263	(236, 289)	18	7,44
Noviembre	254 ⁺	257	(229, 284)	3	1,10
Diciembre	188 ⁺	182	(153, 210)	-6	-3,29
Enero-Diciembre	2.732	2.770	. .	38	1,40

* Para los valores observados (previstos), los dos primeros meses corresponden al año 2010 (2011) y los meses siguientes al 2011 (2012)

+ Valores previstos

Figura 11.1. Valores observados y previstos para el número de ingresos. Hospital Alto Deba, 2007-2012.



Figura 11.2. Valores observados y previstos para el número de estancias. Hospital Alto Deba, 2007-2012.



Figura 11.3. Valores observados y previstos para el número de urgencias atendidas. Hospital Alto Deba, 2007-2012.

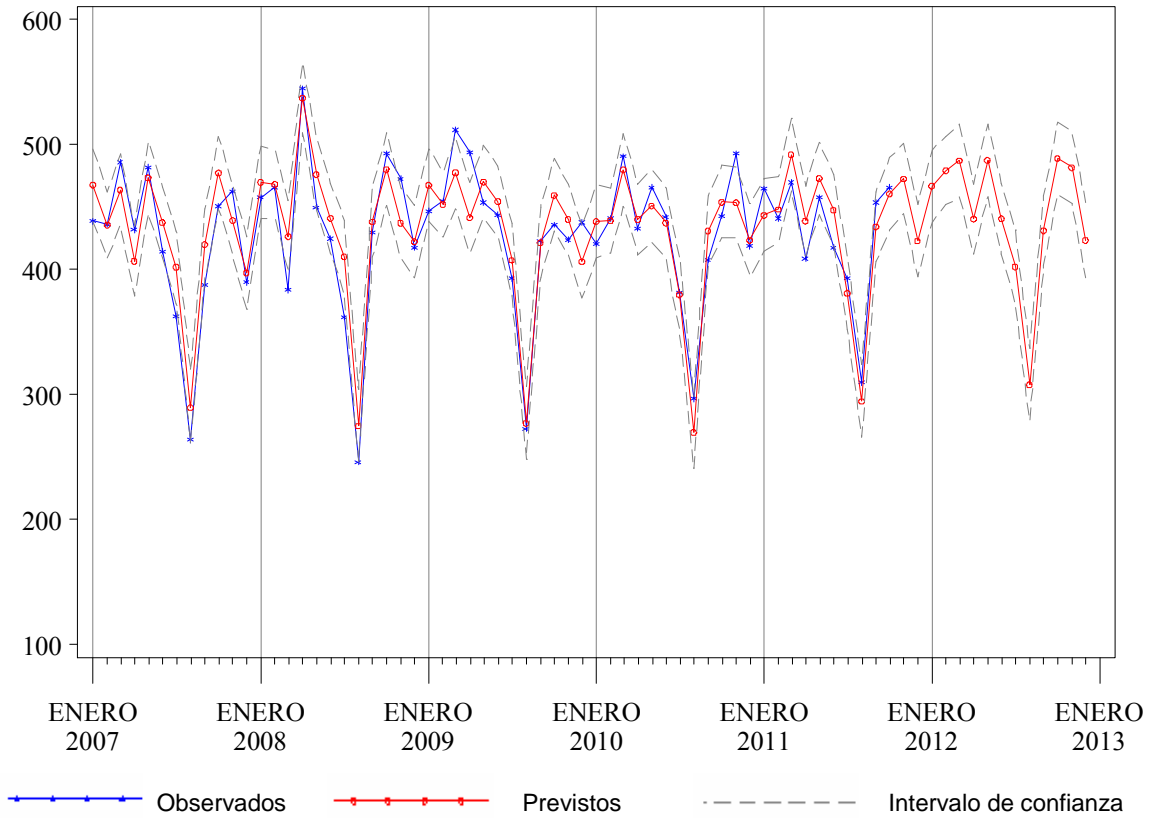

Figura 11.4. Valores observados y previstos para el número de intervenciones quirúrgicas. Hospital Alto Deba, 2007-2012.

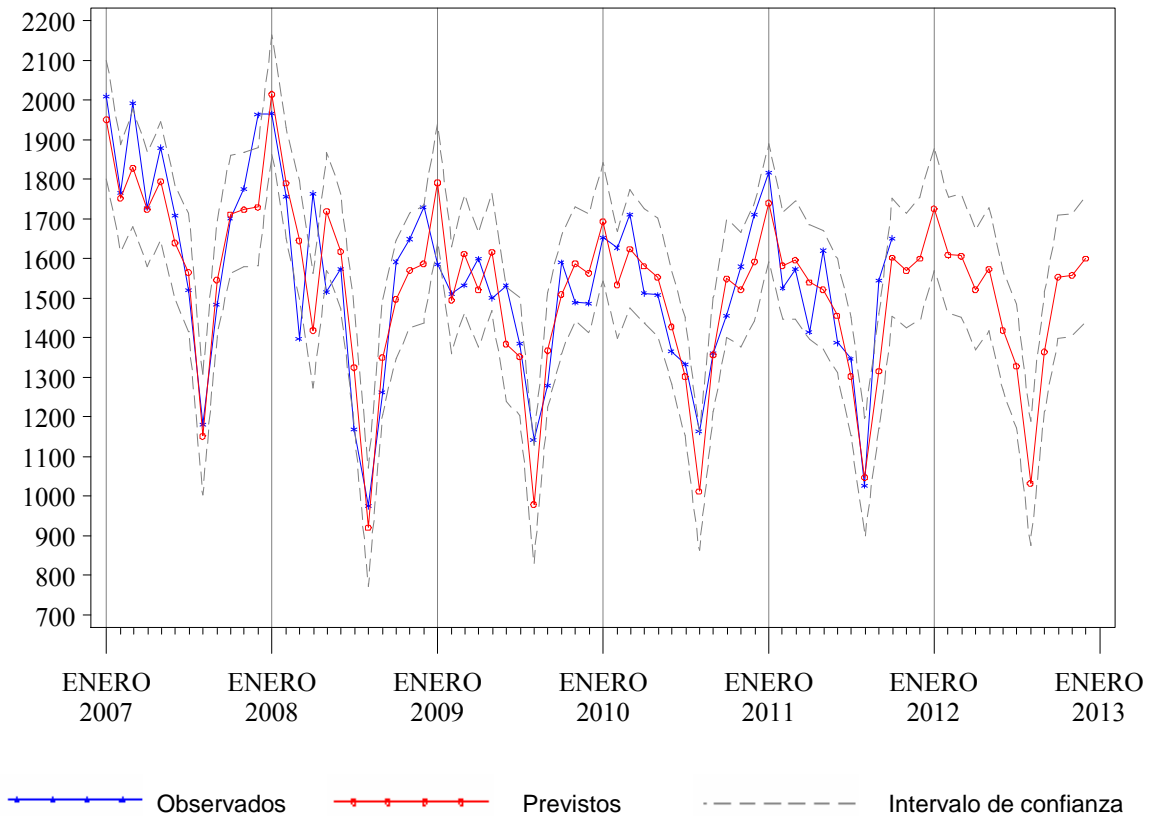

Tabla 12.1. Previsiones de ingresos para el año 2012, Hospital de Cruces

Mes*	Observados 2010-2011	Previstos 2011-2012	I.C. del 80%	Cambio	
				Absoluto	Relativo(%)
Noviembre	4.577	4.645	(4.469, 4.820)	68	1,49
Diciembre	4.239	4.317	(4.134, 4.500)	78	1,85
Enero	4.590	4.673	(4.486, 4.860)	83	1,82
Febrero	4.513	4.503	(4.331, 4.675)	-10	-0,21
Marzo	5.136	5.020	(4.826, 5.213)	-116	-2,27
Abril	3.933	4.152	(3.961, 4.341)	219	5,56
Mayo	4.868	4.869	(4.669, 5.069)	1	0,03
Junio	4.695	4.702	(4.505, 4.898)	7	0,14
Julio	3.471	4.051	(3.845, 4.257)	580	16,72
Agosto	3.062	3.572	(3.362, 3.780)	510	16,64
Septiembre	4.114	4.263	(4.057, 4.467)	149	3,61
Octubre	4.504	4.693	(4.477, 4.907)	189	4,19
Noviembre	4.645 ⁺	4.706	(4.476, 4.935)	60	1,30
Diciembre	4.317 ⁺	4.392	(4.150, 4.633)	75	1,73
Enero-Diciembre	51.849	53.595	. .	1.746	3,37

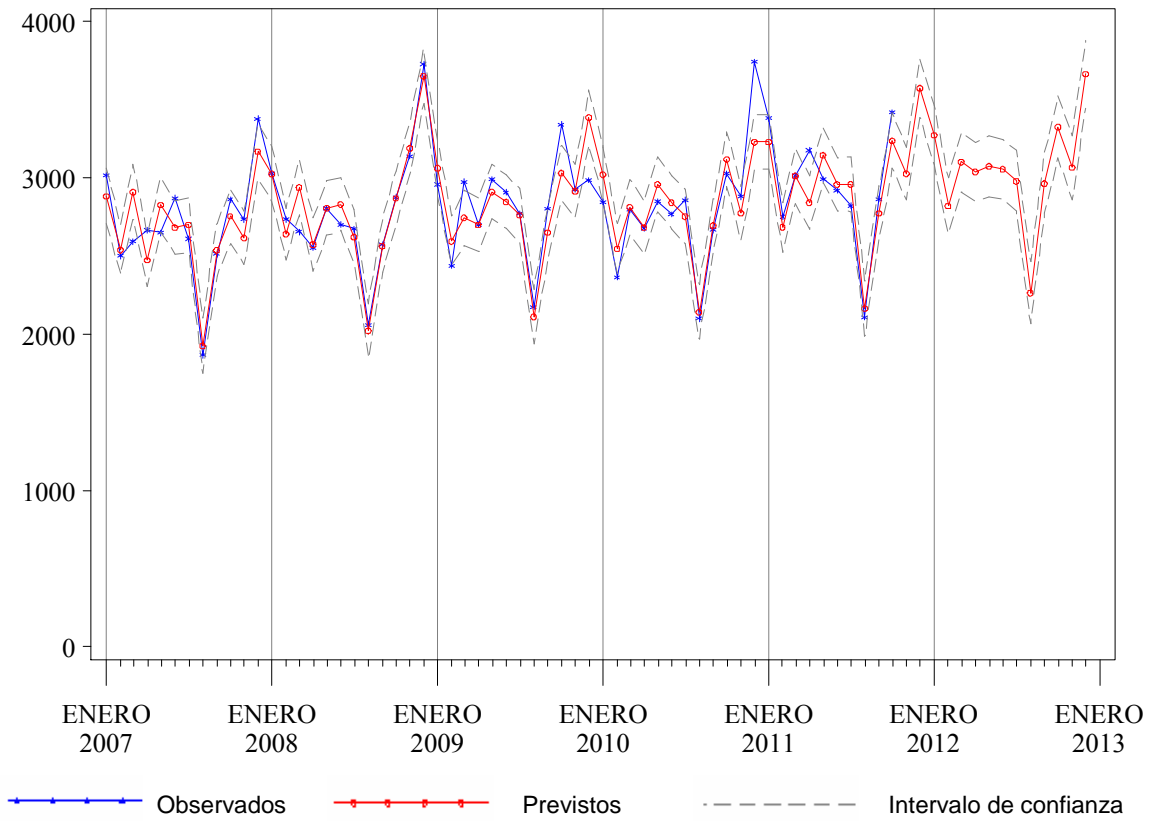
* Para los valores observados (previstos), los dos primeros meses corresponden al año 2010 (2011) y los meses siguientes al 2011 (2012)

+ Valores previstos

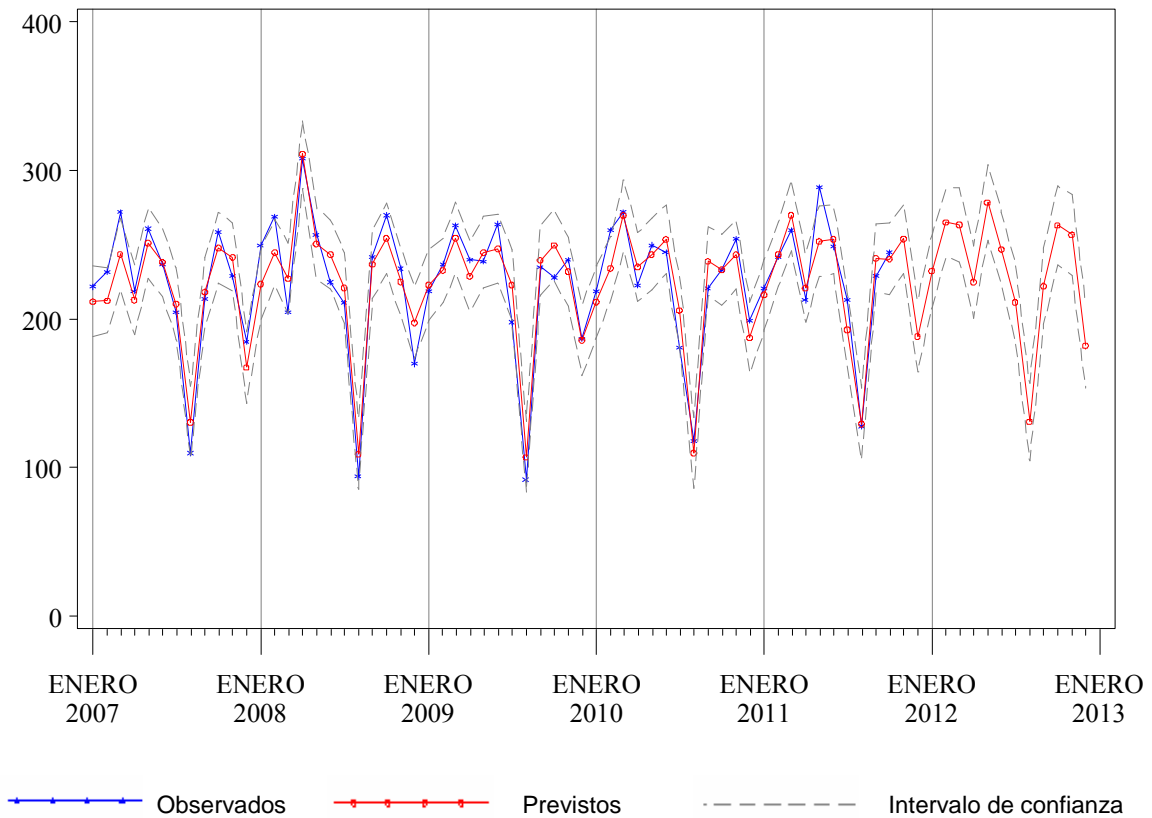
Tabla 12.2. Previsiones de estancias para el año 2012, Hospital de Cruces

Mes*	Observados 2010-2011	Previstos 2011-2012	I.C. del 80%	Cambio	
				Absoluto	Relativo(%)
Noviembre	23.566	22.727	(21.965, 23.498)	-839	-3,56
Diciembre	24.378	22.941	(22.089, 23.805)	-1.437	-5,89
Enero	24.764	23.776	(22.845, 24.721)	-988	-3,99
Febrero	22.426	21.862	(20.967, 22.770)	-564	-2,52
Marzo	24.978	23.951	(22.932, 24.986)	-1.027	-4,11
Abril	22.292	21.734	(20.776, 22.709)	-558	-2,50
Mayo	23.606	23.061	(22.009, 24.131)	-545	-2,31
Junio	22.814	22.168	(21.125, 23.230)	-646	-2,83
Julio	21.135	20.856	(19.845, 21.885)	-279	-1,32
Agosto	18.678	18.820	(17.882, 19.776)	142	0,76
Septiembre	20.781	20.668	(19.610, 21.746)	-113	-0,55
Octubre	23.393	22.680	(21.491, 23.894)	-713	-3,05
Noviembre	22.727 ⁺	22.230	(20.960, 23.529)	-496	-2,18
Diciembre	22.941 ⁺	22.481	(21.141, 23.852)	-460	-2,01
Enero-Diciembre	270.535	264.288	. .	-6.247	-2,31

* Para los valores observados (previstos), los dos primeros meses corresponden al año 2010 (2011) y los meses siguientes al 2011 (2012)

+ Valores previstos

Tabla 12.3. Previsiones de urgencias para el año 2012, Hospital de Cruces

Mes*	Observados 2010-2011	Previstos 2011-2012	I.C. del 80%	Cambio	
				Absoluto	Relativo(%)
Noviembre	18.107	18.099	(17.238, 18.976)	-8	-0,04
Diciembre	19.165	19.591	(18.603, 20.597)	426	2,22
Enero	18.462	18.176	(17.249, 19.122)	-286	-1,55
Febrero	16.741	16.425	(15.582, 17.284)	-316	-1,89
Marzo	18.251	18.516	(17.562, 19.489)	265	1,45
Abril	17.616	17.315	(16.419, 18.229)	-301	-1,71
Mayo	17.518	18.279	(17.330, 19.247)	761	4,35
Junio	16.724	17.561	(16.646, 18.495)	837	5,01
Julio	15.590	16.797	(15.918, 17.693)	1.207	7,74
Agosto	14.754	15.401	(14.592, 16.226)	647	4,39
Septiembre	16.446	16.891	(16.001, 17.799)	445	2,71
Octubre	18.697	18.808	(17.814, 19.823)	111	0,59
Noviembre	18.099 ⁺	18.412	(17.408, 19.438)	313	1,73
Diciembre	19.591 ⁺	19.996	(18.894, 21.121)	405	2,07
Enero-Diciembre	208.489	212.578	. .	4.089	1,96

* Para los valores observados (previstos), los dos primeros meses corresponden al año 2010 (2011) y los meses siguientes al 2011 (2012)

+ Valores previstos

Tabla 12.4. Previsiones de intervenciones quirúrgicas para el año 2012, Hospital de Cruces

Mes*	Observados 2010-2011	Previstos 2011-2012	I.C. del 80%	Cambio	
				Absoluto	Relativo(%)
Noviembre	2.876	2.860	(2.674, 3.050)	-16	-0,55
Diciembre	2.381	2.212	(2.059, 2.367)	-169	-7,11
Enero	2.651	2.559	(2.378, 2.744)	-92	-3,46
Febrero	2.781	2.824	(2.622, 3.031)	43	1,56
Marzo	3.227	2.931	(2.720, 3.147)	-296	-9,17
Abril	2.243	2.240	(2.078, 2.405)	-3	-0,14
Mayo	3.080	3.036	(2.817, 3.261)	-44	-1,42
Junio	2.909	2.813	(2.610, 3.022)	-96	-3,28
Julio	1.803	2.076	(1.926, 2.230)	273	15,16
Agosto	1.349	1.505	(1.396, 1.616)	156	11,58
Septiembre	2.447	2.176	(2.019, 2.337)	-271	-11,07
Octubre	2.695	2.952	(2.738, 3.170)	257	9,52
Noviembre	2.860 ⁺	2.849	(2.642, 3.062)	-11	-0,38
Diciembre	2.212 ⁺	2.109	(1.955, 2.266)	-103	-4,64
Enero-Diciembre	30.257	30.072	. .	-185	-0,61

* Para los valores observados (previstos), los dos primeros meses corresponden al año 2010 (2011) y los meses siguientes al 2011 (2012)

+ Valores previstos

Figura 12.1. Valores observados y previstos para el número de ingresos. Hospital de Cruces, 2007-2012.



Figura 12.2. Valores observados y previstos para el número de estancias. Hospital de Cruces, 2007-2012.



Figura 12.3. Valores observados y previstos para el número de urgencias atendidas. Hospital de Cruces, 2007-2012.

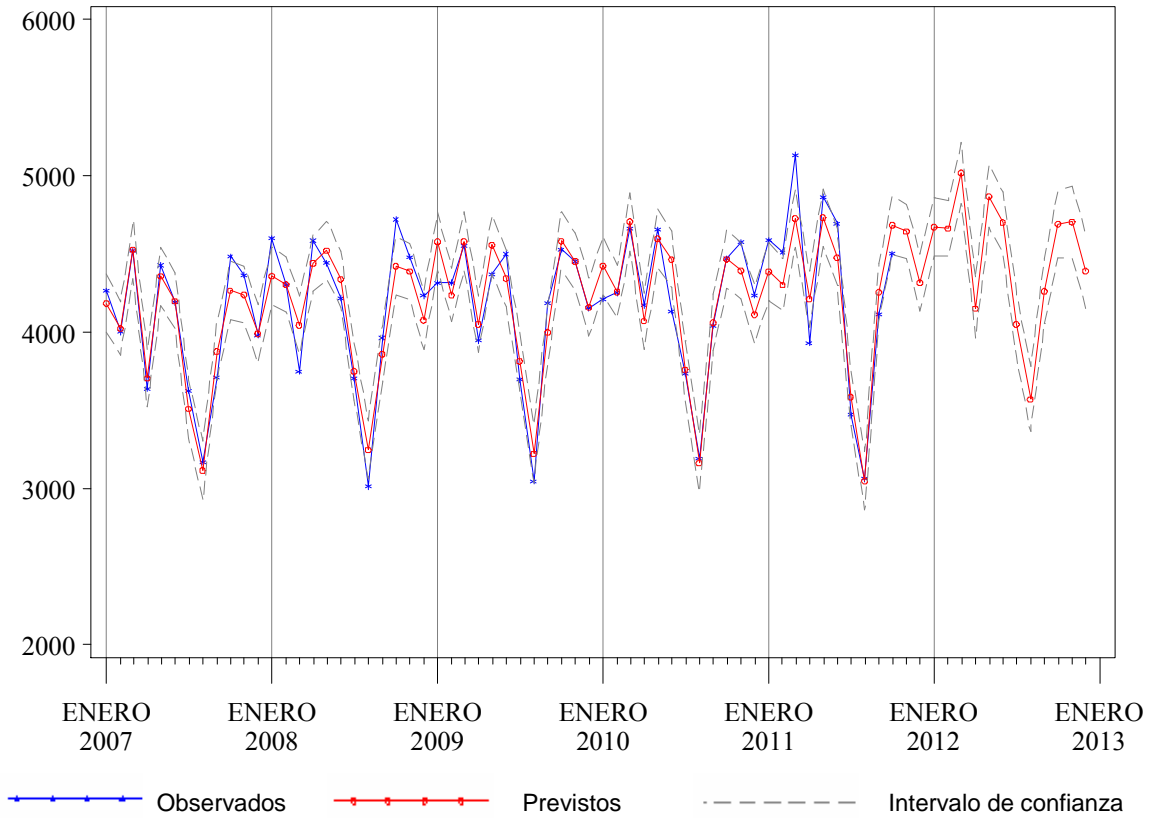

Figura 12.4. Valores observados y previstos para el número de intervenciones quirúrgicas. Hospital de Cruces, 2007-2012.

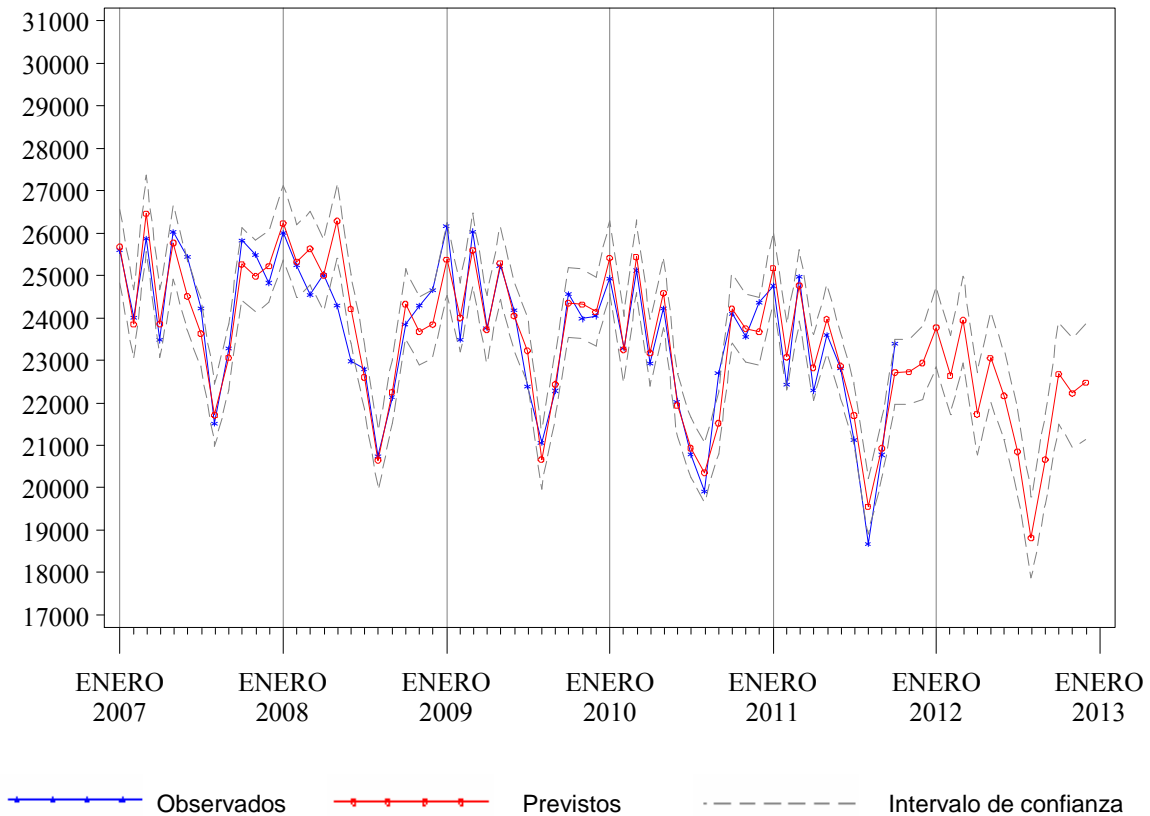

Tabla 13.1. Previsiones de ingresos para el año 2012, Hospital de Basurto

Mes*	Observados 2010-2011	Previstos 2011-2012	I.C. del 80%	Cambio	
				Absoluto	Relativo(%)
Noviembre	3.399	3.383	(3.256, 3.509)	-16	-0,48
Diciembre	3.082	3.035	(2.901, 3.167)	-47	-1,54
Enero	3.243	3.248	(3.112, 3.383)	5	0,15
Febrero	3.187	3.203	(3.078, 3.328)	16	0,52
Marzo	3.672	3.487	(3.346, 3.627)	-185	-5,04
Abril	2.923	2.989	(2.850, 3.126)	66	2,25
Mayo	3.514	3.538	(3.392, 3.682)	24	0,68
Junio	3.361	3.320	(3.177, 3.462)	-41	-1,22
Julio	2.773	2.967	(2.817, 3.116)	194	7,00
Agosto	2.346	2.438	(2.286, 2.589)	92	3,91
Septiembre	3.184	3.116	(2.967, 3.264)	-68	-2,14
Octubre	3.120	3.356	(3.200, 3.511)	236	7,58
Noviembre	3.383 ⁺	3.408	(3.237, 3.578)	25	0,75
Diciembre	3.035 ⁺	3.001	(2.820, 3.180)	-34	-1,11
Enero-Diciembre	37.740	38.071	. .	331	0,88

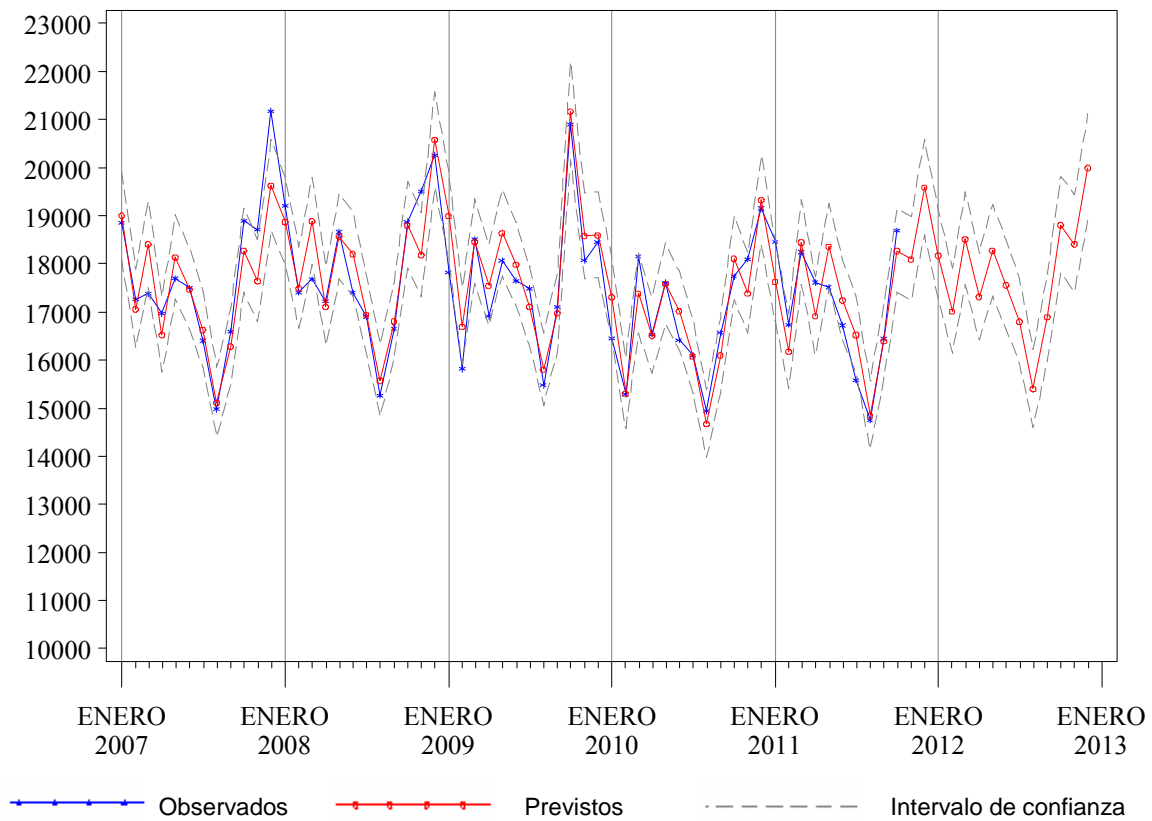
* Para los valores observados (previstos), los dos primeros meses corresponden al año 2010 (2011) y los meses siguientes al 2011 (2012)

+ Valores previstos

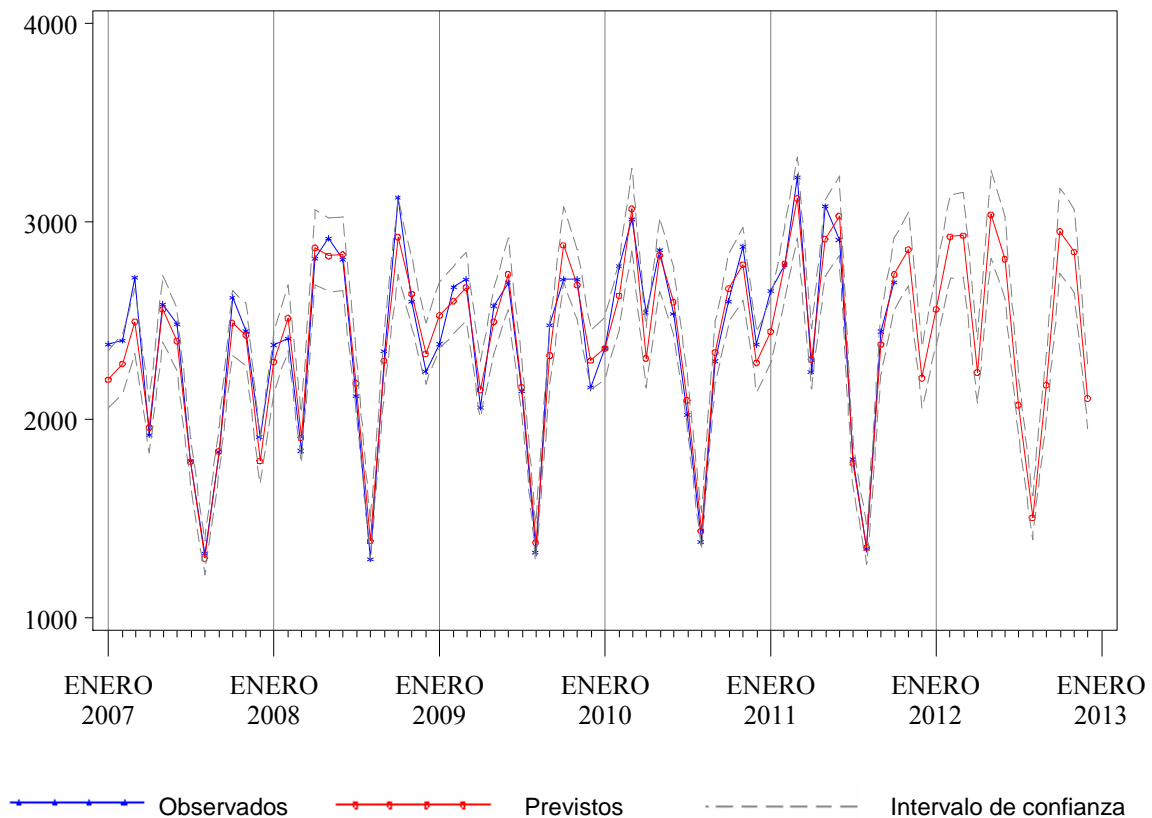
Tabla 13.2. Previsiones de estancias para el año 2012, Hospital de Basurto

Mes*	Observados 2010-2011	Previstos 2011-2012	I.C. del 80%	Cambio	
				Absoluto	Relativo(%)
Noviembre	17.200	16.936	(16.313, 17.558)	-264	-1,53
Diciembre	16.542	16.324	(15.582, 17.066)	-218	-1,32
Enero	17.465	17.073	(16.301, 17.843)	-392	-2,25
Febrero	16.370	15.952	(15.230, 16.673)	-418	-2,55
Marzo	17.692	17.323	(16.497, 18.148)	-369	-2,08
Abril	15.258	15.446	(14.621, 16.270)	188	1,23
Mayo	16.670	16.804	(15.926, 17.681)	134	0,80
Junio	15.952	16.041	(15.168, 16.914)	89	0,56
Julio	15.643	15.524	(14.598, 16.449)	-119	-0,76
Agosto	13.579	13.232	(12.282, 14.181)	-347	-2,56
Septiembre	15.074	15.053	(14.112, 15.993)	-21	-0,14
Octubre	17.311	17.079	(16.084, 18.073)	-232	-1,34
Noviembre	16.936 ⁺	16.736	(15.718, 17.752)	-201	-1,19
Diciembre	16.324 ⁺	16.161	(15.072, 17.250)	-163	-1,00
Enero-Diciembre	194.275	192.425	. .	-1.850	-0,95

* Para los valores observados (previstos), los dos primeros meses corresponden al año 2010 (2011) y los meses siguientes al 2011 (2012)

+ Valores previstos

Tabla 13.3. Previsiones de urgencias para el año 2012, Hospital de Basurto

Mes*	Observados 2010-2011	Previstos 2011-2012	I.C. del 80%	Cambio	
				Absoluto	Relativo(%)
Noviembre	11.532	11.611	(11.052, 12.168)	79	0,68
Diciembre	11.822	12.247	(11.652, 12.842)	425	3,60
Enero	11.981	11.695	(11.099, 12.290)	-286	-2,39
Febrero	10.654	10.480	(9.932, 11.027)	-174	-1,63
Marzo	11.584	11.674	(11.065, 12.282)	90	0,78
Abril	10.804	10.841	(10.245, 11.437)	37	0,35
Mayo	11.255	11.506	(10.887, 12.124)	251	2,23
Junio	10.888	11.041	(10.435, 11.645)	153	1,40
Julio	9.808	10.165	(9.536, 10.793)	357	3,64
Agosto	9.428	9.519	(8.884, 10.152)	91	0,96
Septiembre	10.339	10.540	(9.923, 11.157)	201	1,95
Octubre	11.860	11.994	(11.351, 12.637)	134	1,13
Noviembre	11.611 ⁺	11.695	(11.038, 12.351)	85	0,73
Diciembre	12.247 ⁺	12.354	(11.665, 13.041)	107	0,87
Enero-Diciembre	132.459	133.505	. .	1.046	0,79

* Para los valores observados (previstos), los dos primeros meses corresponden al año 2010 (2011) y los meses siguientes al 2011 (2012)

+ Valores previstos

Tabla 13.4. Previsiones de intervenciones quirúrgicas para el año 2012, Hospital de Basurto

Mes*	Observados 2010-2011	Previstos 2011-2012	I.C. del 80%	Cambio	
				Absoluto	Relativo(%)
Noviembre	1.793	1.768	(1.600, 1.942)	-25	-1,40
Diciembre	1.332	1.289	(1.152, 1.432)	-43	-3,22
Enero	1.479	1.542	(1.369, 1.722)	63	4,28
Febrero	1.680	1.758	(1.558, 1.965)	78	4,61
Marzo	1.948	1.867	(1.653, 2.090)	-81	-4,18
Abril	1.255	1.502	(1.328, 1.684)	247	19,71
Mayo	1.877	1.970	(1.739, 2.211)	93	4,98
Junio	1.849	1.810	(1.596, 2.034)	-39	-2,08
Julio	1.241	1.345	(1.184, 1.513)	104	8,40
Agosto	714	754	(662, 849)	40	5,56
Septiembre	1.737	1.595	(1.400, 1.799)	-142	-8,15
Octubre	1.574	1.771	(1.552, 1.999)	197	12,51
Noviembre	1.768 ⁺	1.801	(1.548, 2.068)	33	1,89
Diciembre	1.289 ⁺	1.276	(1.089, 1.474)	-13	-0,98
Enero-Diciembre	18.411	18.993	. .	582	3,16

* Para los valores observados (previstos), los dos primeros meses corresponden al año 2010 (2011) y los meses siguientes al 2011 (2012)

+ Valores previstos

Figura 13.1. Valores observados y previstos para el número de ingresos. Hospital de Basurto, 2007-2012.



Figura 13.2. Valores observados y previstos para el número de estancias. Hospital de Basurto, 2007-2012.



Figura 13.3. Valores observados y previstos para el número de urgencias atendidas. Hospital de Basurto, 2007-2012.

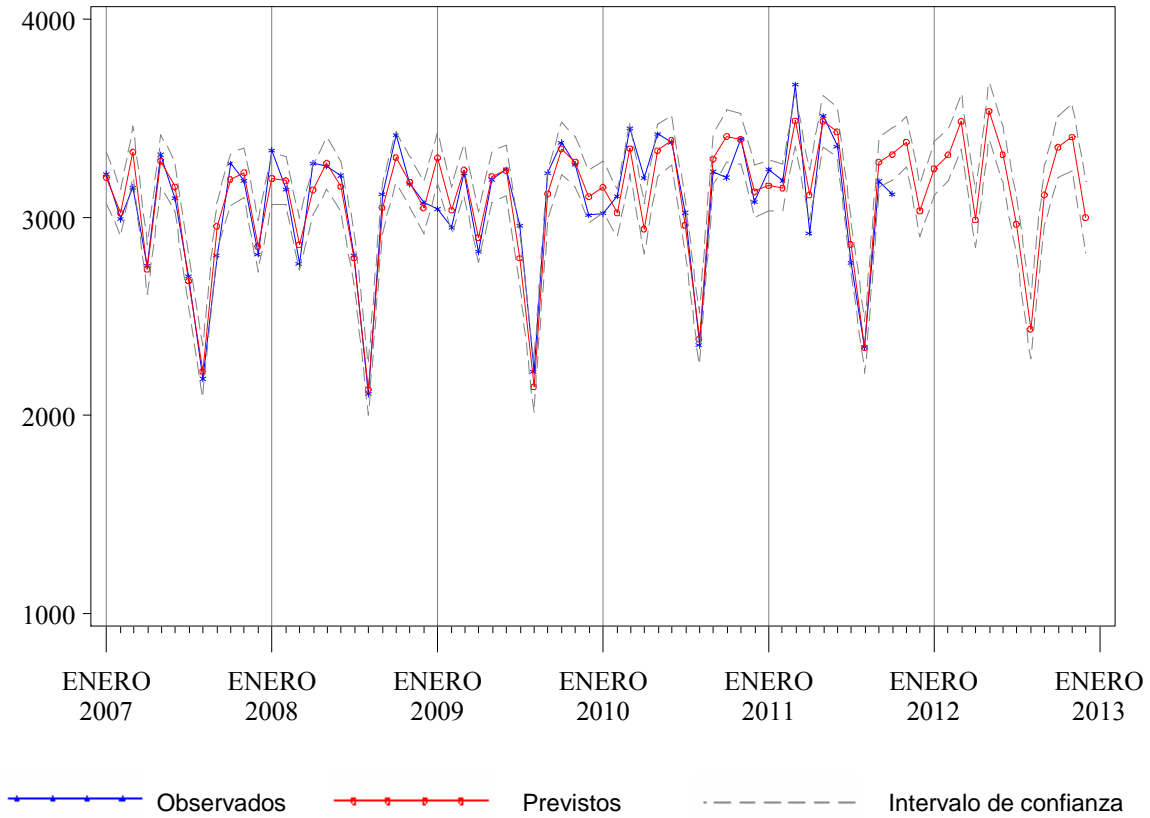

Figura 13.4. Valores observados y previstos para el número de intervenciones quirúrgicas. Hospital de Basurto, 2007-2012.

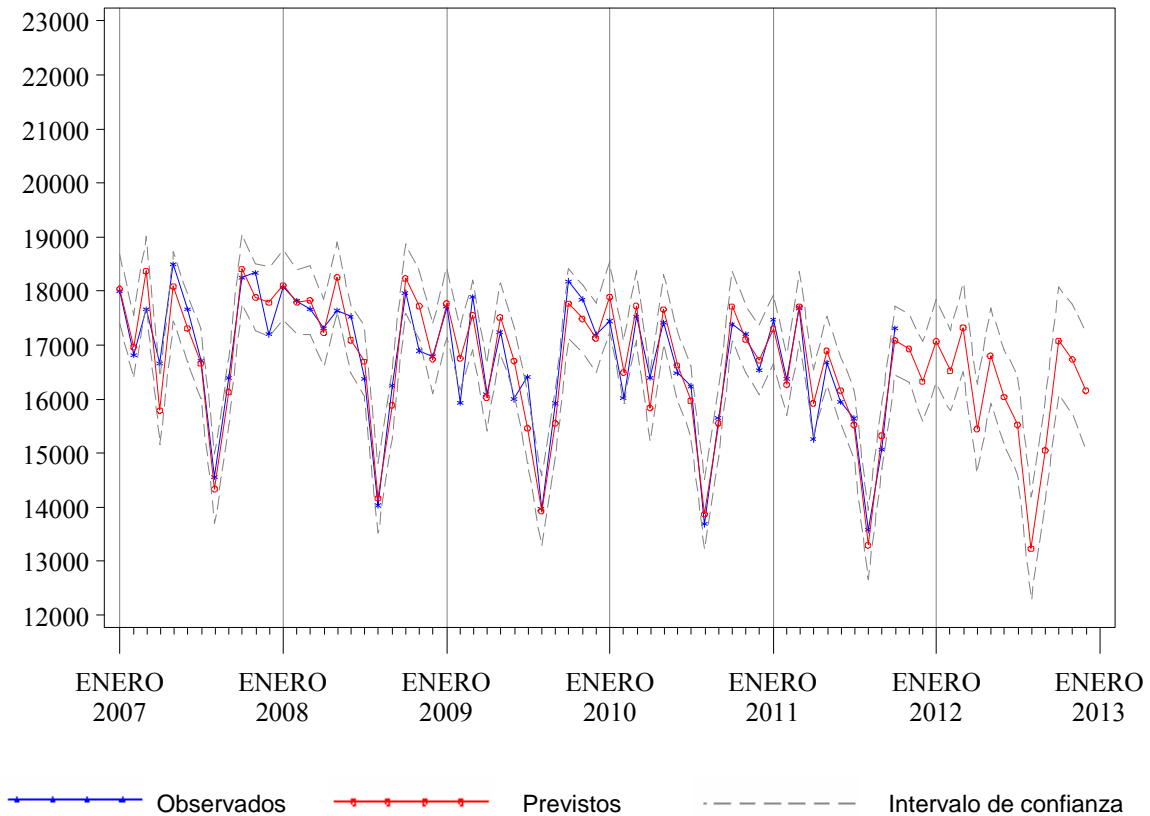

Tabla 14.1. Previsiones de ingresos para el año 2012, Hospital de Galdakao

Mes*	Observados 2010-2011	Previstos 2011-2012	I.C. del 80%	Cambio	
				Absoluto	Relativo(%)
Noviembre	2.140	2.081	(1.925, 2.241)	-59	-2,77
Diciembre	1.825	1.831	(1.678, 1.988)	6	0,33
Enero	2.203	2.156	(1.973, 2.345)	-47	-2,13
Febrero	2.114	2.117	(1.933, 2.306)	3	0,13
Marzo	2.381	2.214	(2.018, 2.416)	-167	-7,00
Abril	1.755	1.740	(1.583, 1.901)	-15	-0,88
Mayo	2.169	2.212	(2.009, 2.421)	43	1,97
Junio	2.212	2.063	(1.871, 2.262)	-149	-6,74
Julio	1.449	1.512	(1.368, 1.660)	63	4,33
Agosto	1.298	1.276	(1.153, 1.403)	-22	-1,67
Septiembre	1.680	1.632	(1.472, 1.797)	-48	-2,85
Octubre	1.877	2.137	(1.925, 2.356)	260	13,84
Noviembre	2.081 ⁺	2.139	(1.909, 2.379)	58	2,81
Diciembre	1.831 ⁺	1.800	(1.599, 2.009)	-31	-1,71
Enero-Diciembre	23.050	22.997	.	-53	-0,23

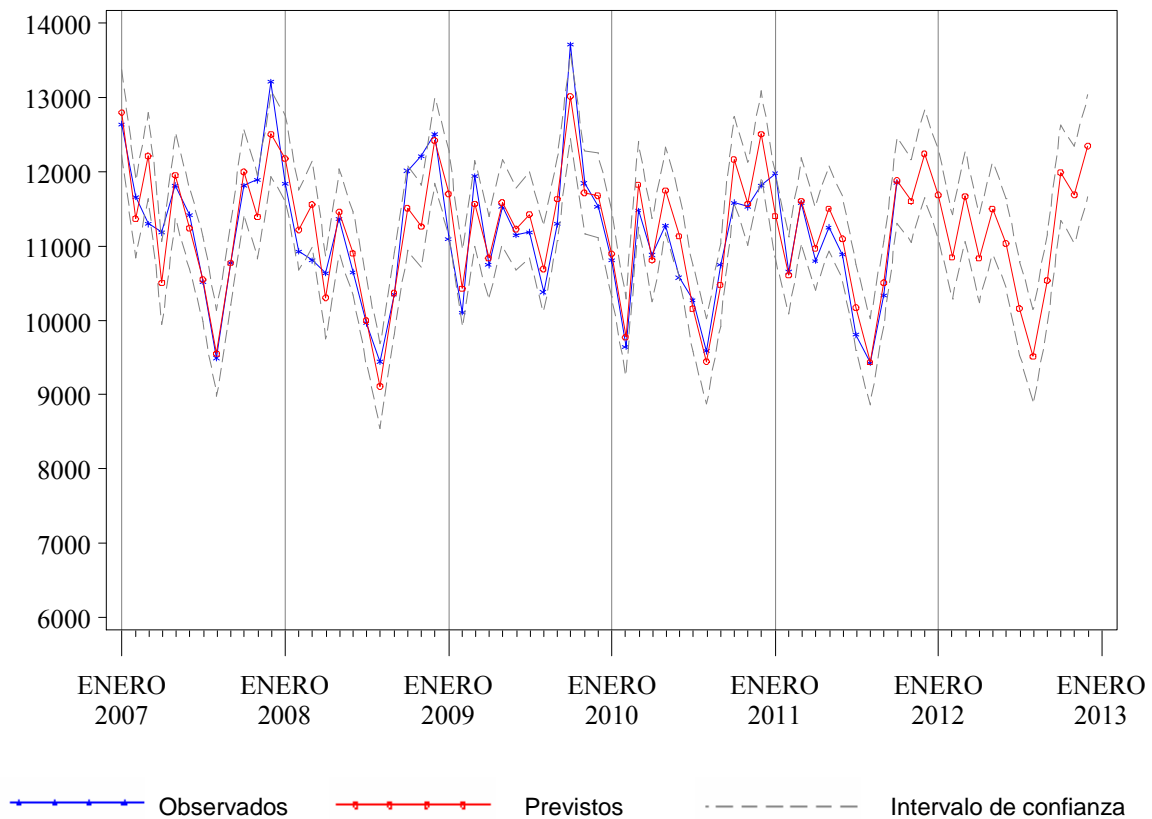
* Para los valores observados (previstos), los dos primeros meses corresponden al año 2010 (2011) y los meses siguientes al 2011 (2012)

+ Valores previstos

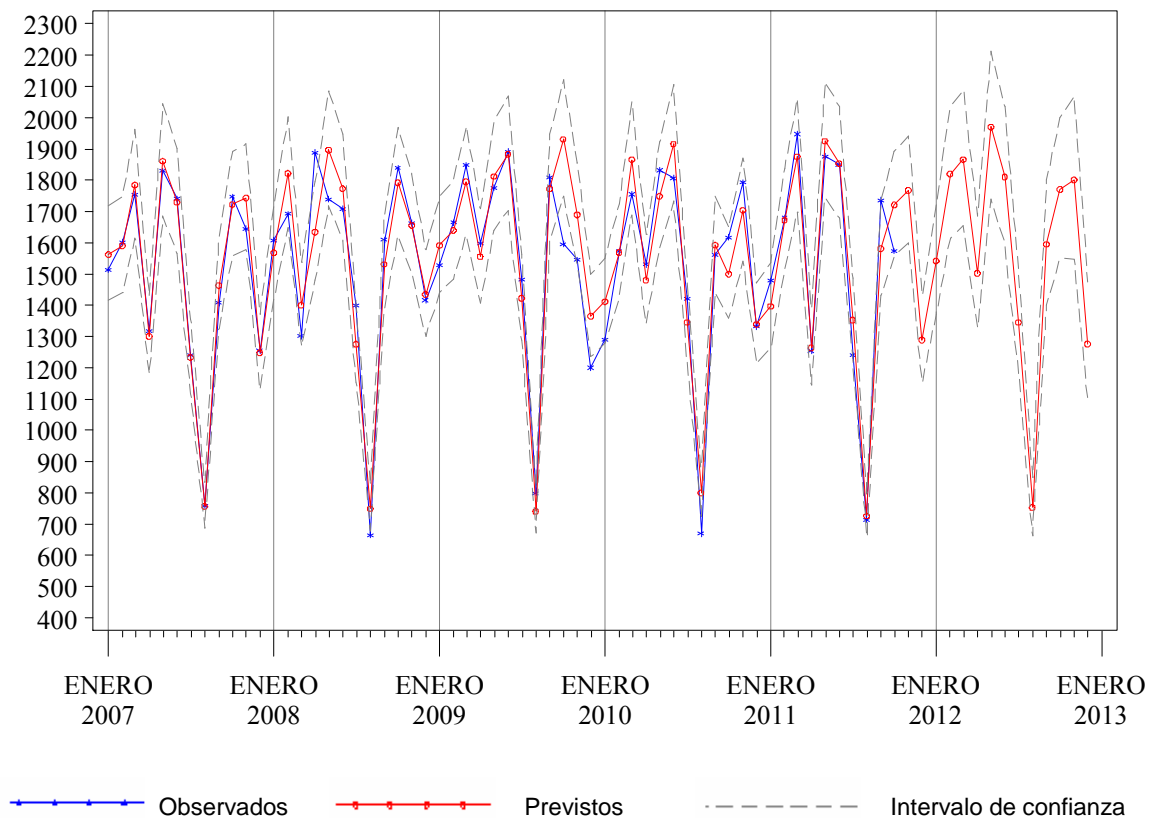
Tabla 14.2. Previsiones de estancias para el año 2012, Hospital de Galdakao

Mes*	Observados 2010-2011	Previstos 2011-2012	I.C. del 80%	Cambio	
				Absoluto	Relativo(%)
Noviembre	9.073	9.278	(8.769, 9.797)	205	2,26
Diciembre	8.923	8.607	(8.072, 9.155)	-316	-3,54
Enero	9.782	9.478	(8.876, 10.095)	-304	-3,10
Febrero	9.050	9.028	(8.442, 9.628)	-22	-0,24
Marzo	9.874	9.667	(9.028, 10.323)	-207	-2,09
Abril	8.222	8.384	(7.819, 8.963)	162	1,97
Mayo	8.488	9.157	(8.529, 9.802)	669	7,88
Junio	8.717	8.823	(8.207, 9.456)	106	1,22
Julio	8.434	8.117	(7.540, 8.709)	-317	-3,76
Agosto	6.763	6.584	(6.109, 7.073)	-179	-2,64
Septiembre	7.996	7.673	(7.110, 8.251)	-323	-4,04
Octubre	9.442	9.095	(8.418, 9.791)	-347	-3,68
Noviembre	9.278 ⁺	9.085	(8.384, 9.808)	-193	-2,08
Diciembre	8.607 ⁺	8.467	(7.797, 9.157)	-140	-1,63
Enero-Diciembre	104.653	103.559	.	-1.094	-1,05

* Para los valores observados (previstos), los dos primeros meses corresponden al año 2010 (2011) y los meses siguientes al 2011 (2012)

+ Valores previstos

Tabla 14.3. Previsiones de urgencias para el año 2012, Hospital de Galadakao

Mes*	Observados 2010-2011	Previstos 2011-2012	I.C. del 80%	Cambio	
				Absoluto	Relativo(%)
Noviembre	6.634	6.444	(6.183, 6.708)	-190	-2,86
Diciembre	6.741	6.826	(6.548, 7.109)	85	1,27
Enero	7.099	6.973	(6.689, 7.262)	-126	-1,77
Febrero	6.263	6.208	(5.948, 6.472)	-55	-0,87
Marzo	6.952	7.057	(6.755, 7.364)	105	1,51
Abril	6.591	6.645	(6.356, 6.938)	54	0,82
Mayo	6.824	7.062	(6.750, 7.378)	238	3,49
Junio	6.779	6.887	(6.578, 7.201)	108	1,60
Julio	6.423	6.810	(6.500, 7.125)	387	6,03
Agosto	6.031	6.206	(5.919, 6.497)	175	2,89
Septiembre	6.431	6.615	(6.305, 6.931)	184	2,87
Octubre	6.944	7.015	(6.681, 7.354)	71	1,02
Noviembre	6.444 ⁺	6.603	(6.274, 6.937)	159	2,46
Diciembre	6.826 ⁺	7.018	(6.664, 7.379)	192	2,81
Enero-Diciembre	79.607	81.100	. .	1.493	1,88

* Para los valores observados (previstos), los dos primeros meses corresponden al año 2010 (2011) y los meses siguientes al 2011 (2012)

+ Valores previstos

Tabla 14.4. Previsiones de intervenciones quirúrgicas para el año 2012, Hospital de Galdakao

Mes*	Observados 2010-2011	Previstos 2011-2012	I.C. del 80%	Cambio	
				Absoluto	Relativo(%)
Noviembre	1.234	1.250	(1.105, 1.402)	16	1,33
Diciembre	814	861	(757, 970)	47	5,78
Enero	1.064	1.096	(963, 1.235)	32	2,99
Febrero	1.241	1.289	(1.132, 1.452)	48	3,85
Marzo	1.402	1.308	(1.149, 1.474)	-94	-6,71
Abril	851	899	(789, 1.012)	48	5,58
Mayo	1.381	1.406	(1.235, 1.584)	25	1,80
Junio	1.417	1.298	(1.140, 1.462)	-119	-8,42
Julio	596	651	(572, 733)	55	9,24
Agosto	519	508	(446, 573)	-11	-2,05
Septiembre	908	868	(762, 977)	-40	-4,45
Octubre	1.110	1.325	(1.164, 1.493)	215	19,36
Noviembre	1.250 ⁺	1.295	(1.128, 1.471)	45	3,60
Diciembre	861 ⁺	841	(731, 956)	-20	-2,30
Enero-Diciembre	12.601	12.783	. .	183	1,45

* Para los valores observados (previstos), los dos primeros meses corresponden al año 2010 (2011) y los meses siguientes al 2011 (2012)

+ Valores previstos

Figura 14.1. Valores observados y previstos para el número de ingresos. Hospital de Galdakao, 2007-2012.



Figura 14.2. Valores observados y previstos para el número de estancias. Hospital de Galdakao, 2007-2012.



Figura 14.3. Valores observados y previstos para el número de urgencias atendidas. Hospital de Galdakao, 2007-2012.

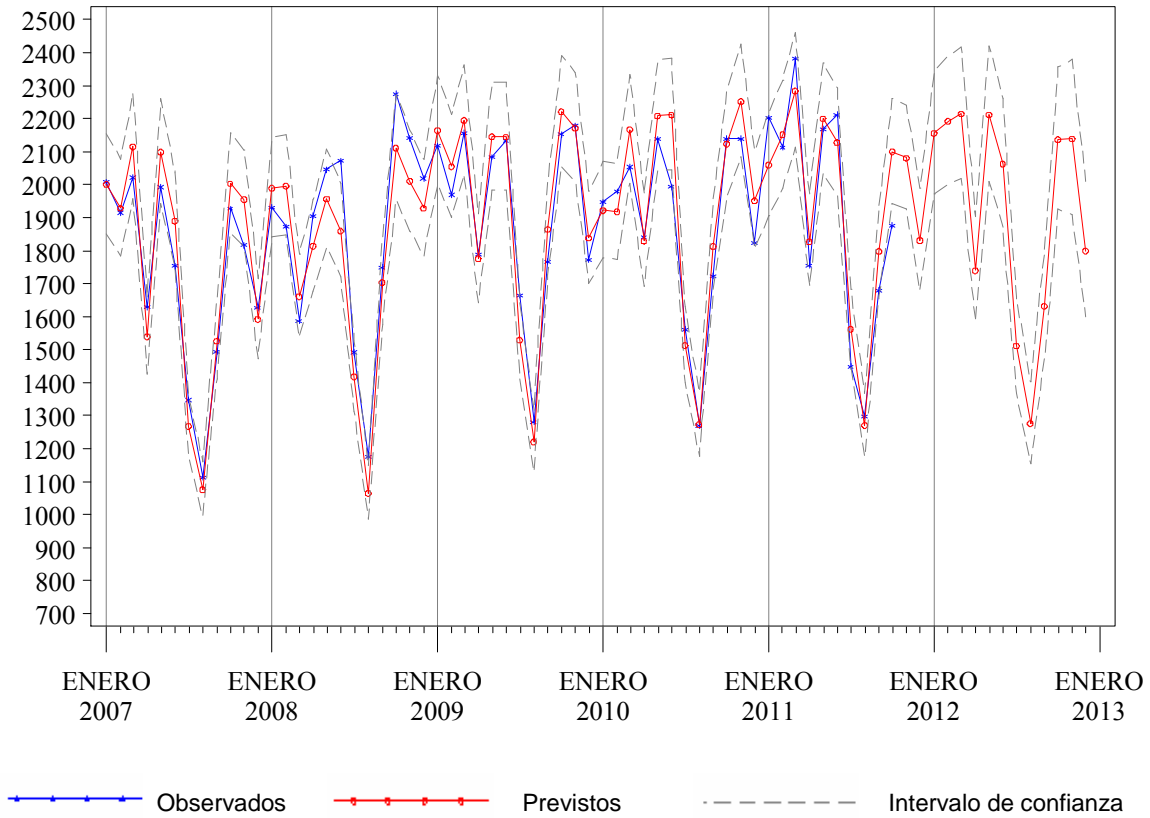

Figura 14.4. Valores observados y previstos para el número de intervenciones quirúrgicas. Hospital de Galdakao, 2007-2012.

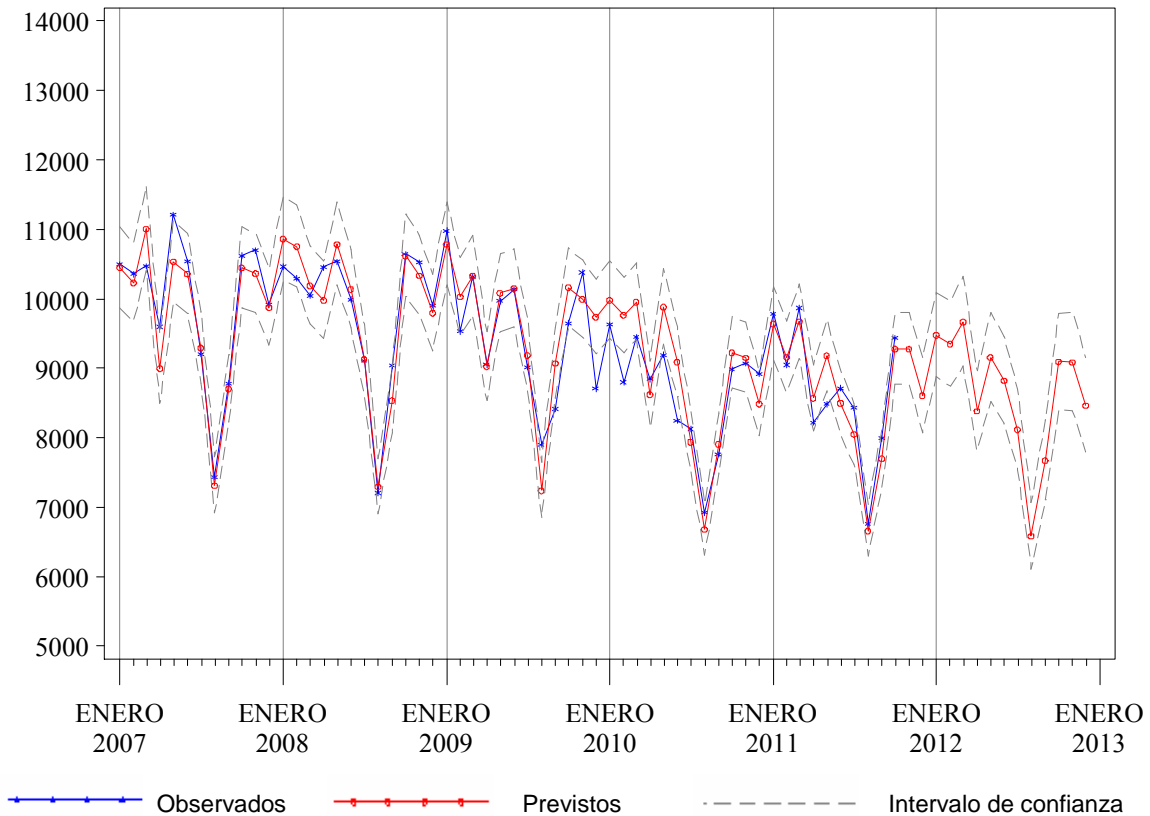

Tabla 15.1. Previsiones de ingresos para el año 2012, Hospital de San Eloy

Mes*	Observados 2010-2011	Previstos 2011-2012	I.C. del 80%	Cambio	
				Absoluto	Relativo(%)
Noviembre	706	719	(645, 795)	13	1,81
Diciembre	588	588	(527, 651)	0	0,04
Enero	678	682	(611, 756)	4	0,63
Febrero	684	715	(640, 793)	31	4,54
Marzo	786	722	(645, 801)	-64	-8,17
Abril	557	556	(497, 618)	-1	-0,10
Mayo	740	750	(669, 833)	10	1,35
Junio	722	682	(608, 758)	-40	-5,59
Julio	377	437	(389, 486)	60	15,83
Agosto	334	355	(316, 395)	21	6,33
Septiembre	559	516	(458, 574)	-43	-7,75
Octubre	639	743	(660, 828)	104	16,23
Noviembre	719 ⁺	731	(647, 817)	12	1,68
Diciembre	588 ⁺	575	(509, 643)	-14	-2,30
Enero-Diciembre	7.383	7.463	. .	80	1,08

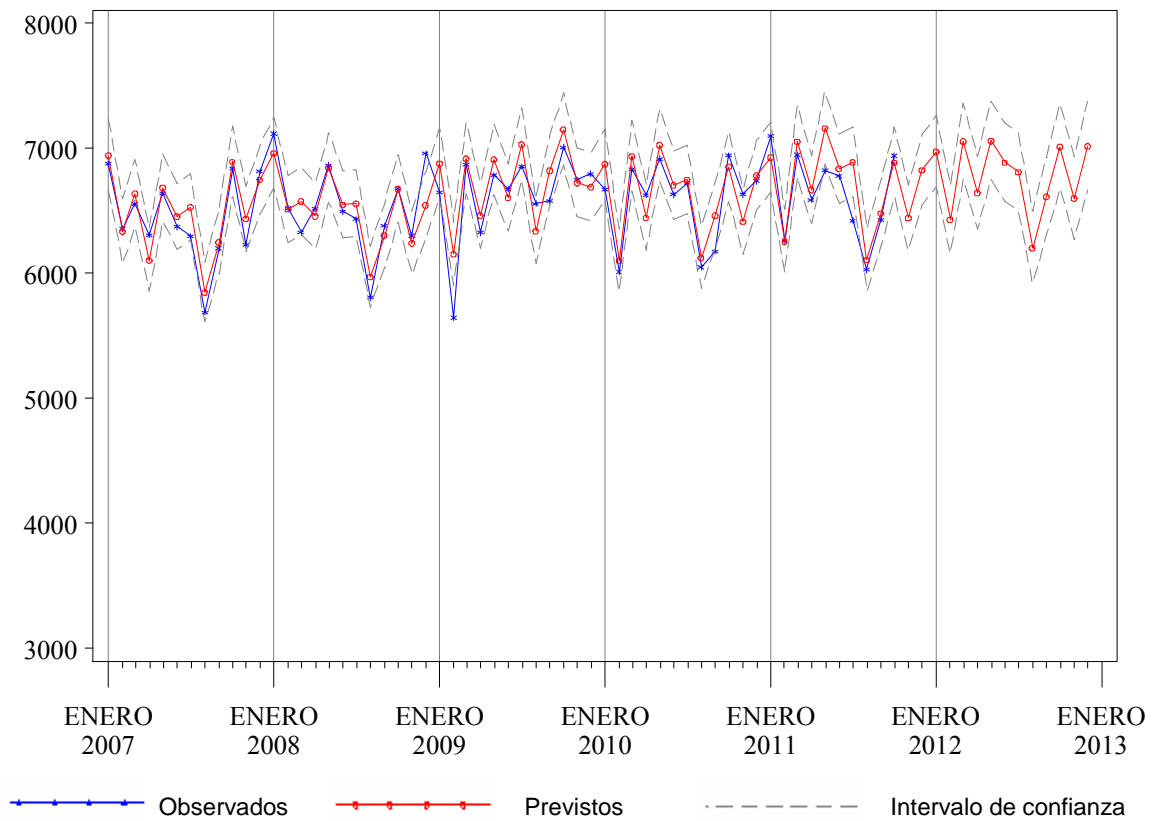
* Para los valores observados (previstos), los dos primeros meses corresponden al año 2010 (2011) y los meses siguientes al 2011 (2012)

+ Valores previstos

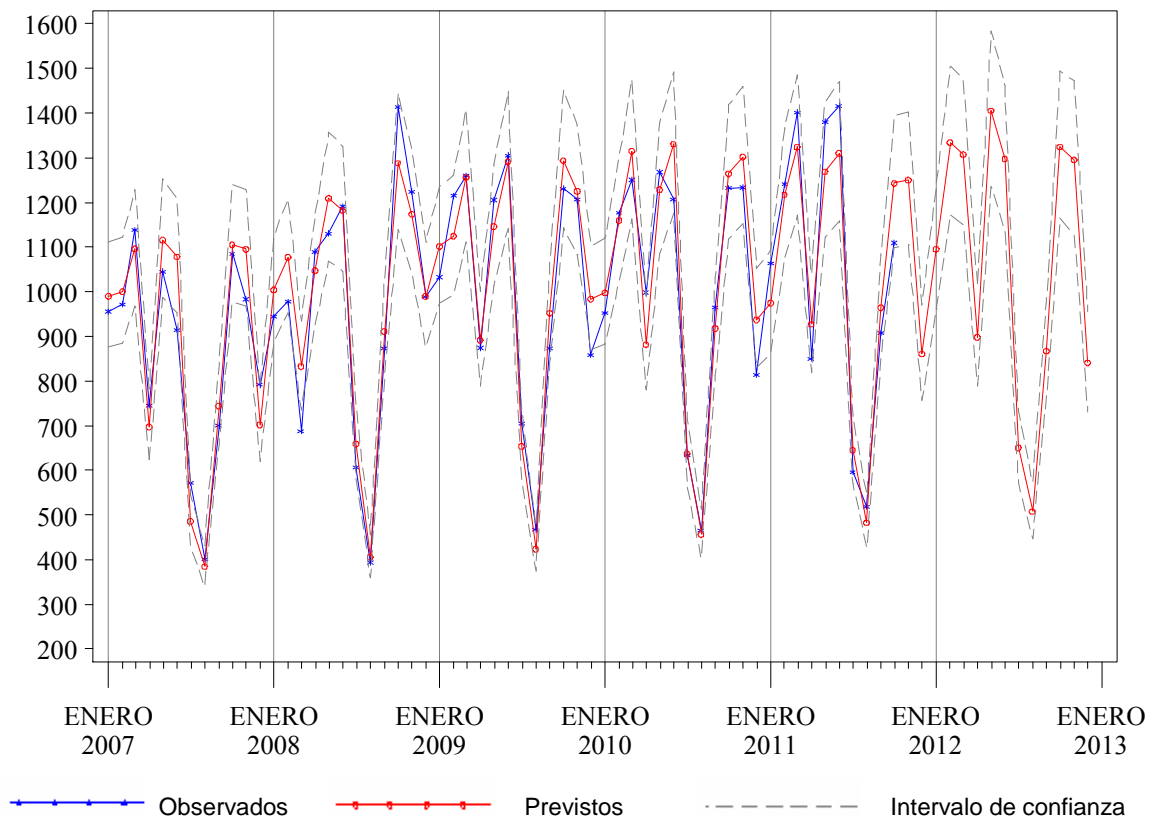
Tabla 15.2. Previsiones de estancias para el año 2012, Hospital de San Eloy

Mes*	Observados 2010-2011	Previstos 2011-2012	I.C. del 80%	Cambio	
				Absoluto	Relativo(%)
Noviembre	2.622	2.646	(2.425, 2.873)	24	0,91
Diciembre	2.508	2.557	(2.326, 2.796)	49	1,97
Enero	3.224	2.834	(2.571, 3.106)	-390	-12,10
Febrero	2.648	2.581	(2.337, 2.833)	-67	-2,54
Marzo	2.845	2.756	(2.492, 3.029)	-89	-3,12
Abril	2.473	2.335	(2.108, 2.569)	-138	-5,59
Mayo	2.765	2.585	(2.331, 2.849)	-180	-6,50
Junio	2.708	2.493	(2.245, 2.750)	-215	-7,95
Julio	2.004	2.020	(1.817, 2.231)	16	0,80
Agosto	1.769	1.787	(1.605, 1.975)	18	0,99
Septiembre	2.182	2.147	(1.926, 2.376)	-35	-1,60
Octubre	2.572	2.496	(2.236, 2.766)	-76	-2,94
Noviembre	2.646 ⁺	2.574	(2.293, 2.866)	-72	-2,72
Diciembre	2.557 ⁺	2.490	(2.213, 2.779)	-67	-2,62
Enero-Diciembre	30.393	29.098	. .	-1.295	-4,26

* Para los valores observados (previstos), los dos primeros meses corresponden al año 2010 (2011) y los meses siguientes al 2011 (2012)

+ Valores previstos

Tabla 15.3. Previsiones de urgencias para el año 2012, Hospital de San Eloy

Mes*	Observados 2010-2011	Previstos 2011-2012	I.C. del 80%	Cambio	
				Absoluto	Relativo(%)
Noviembre	2.798	2.805	(2.666, 2.943)	7	0,26
Diciembre	3.057	2.949	(2.802, 3.094)	-108	-3,55
Enero	3.167	3.013	(2.863, 3.162)	-154	-4,87
Febrero	2.846	2.726	(2.588, 2.863)	-120	-4,23
Marzo	3.054	3.077	(2.921, 3.232)	23	0,75
Abril	2.888	2.837	(2.683, 2.989)	-51	-1,78
Mayo	2.918	3.008	(2.841, 3.174)	90	3,08
Junio	2.955	2.948	(2.783, 3.112)	-7	-0,23
Julio	2.824	2.863	(2.689, 3.036)	39	1,39
Agosto	2.501	2.436	(2.258, 2.612)	-65	-2,61
Septiembre	2.769	2.753	(2.578, 2.927)	-16	-0,57
Octubre	2.876	2.973	(2.788, 3.156)	97	3,36
Noviembre	2.805 ⁺	2.835	(2.641, 3.029)	30	1,07
Diciembre	2.949 ⁺	2.969	(2.763, 3.174)	20	0,68
Enero-Diciembre	34.552	34.437	. .	-115	-0,33

* Para los valores observados (previstos), los dos primeros meses corresponden al año 2010 (2011) y los meses siguientes al 2011 (2012)

+ Valores previstos

Tabla 15.4. Previsiones de intervenciones quirúrgicas para el año 2012, Hospital de San Eloy

Mes*	Observados 2010-2011	Previstos 2011-2012	I.C. del 80%	Cambio	
				Absoluto	Relativo(%)
Noviembre	567	534	(486, 582)	-33	-5,75
Diciembre	351	336	(283, 388)	-15	-4,29
Enero	450	460	(406, 513)	10	2,22
Febrero	489	511	(462, 559)	22	4,56
Marzo	619	571	(516, 625)	-48	-7,78
Abril	363	370	(317, 423)	7	1,98
Mayo	601	581	(525, 636)	-20	-3,30
Junio	582	542	(487, 595)	-40	-6,91
Julio	207	241	(184, 297)	34	16,35
Agosto	174	175	(118, 232)	1	0,76
Septiembre	395	371	(315, 426)	-24	-6,05
Octubre	453	527	(468, 584)	74	16,28
Noviembre	534 ⁺	538	(474, 600)	3	0,63
Diciembre	336 ⁺	311	(243, 377)	-25	-7,52
Enero-Diciembre	5.203	5.198	. .	-6	-0,11

* Para los valores observados (previstos), los dos primeros meses corresponden al año 2010 (2011) y los meses siguientes al 2011 (2012)

+ Valores previstos

**Figura 15.1. Valores observados y previstos para el número de ingresos.
Hospital de San Eloy, 2007-2012.**

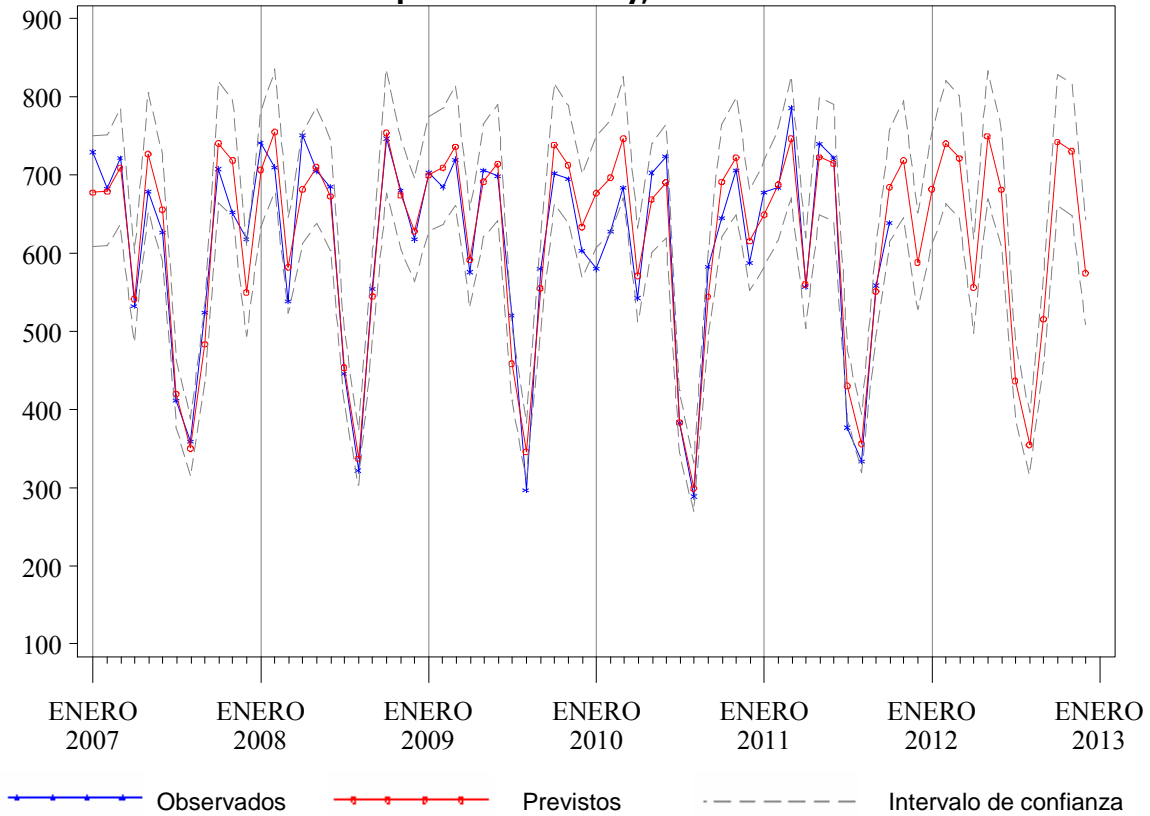

**Figura 15.2. Valores observados y previstos para el número de estancias.
Hospital de San Eloy, 2007-2012.**



Figura 15.3. Valores observados y previstos para el número de urgencias atendidas. Hospital de San Eloy, 2007-2012.



Figura 15.4. Valores observados y previstos para el número de intervenciones quirúrgicas. Hospital de San Eloy, 2007-2012.

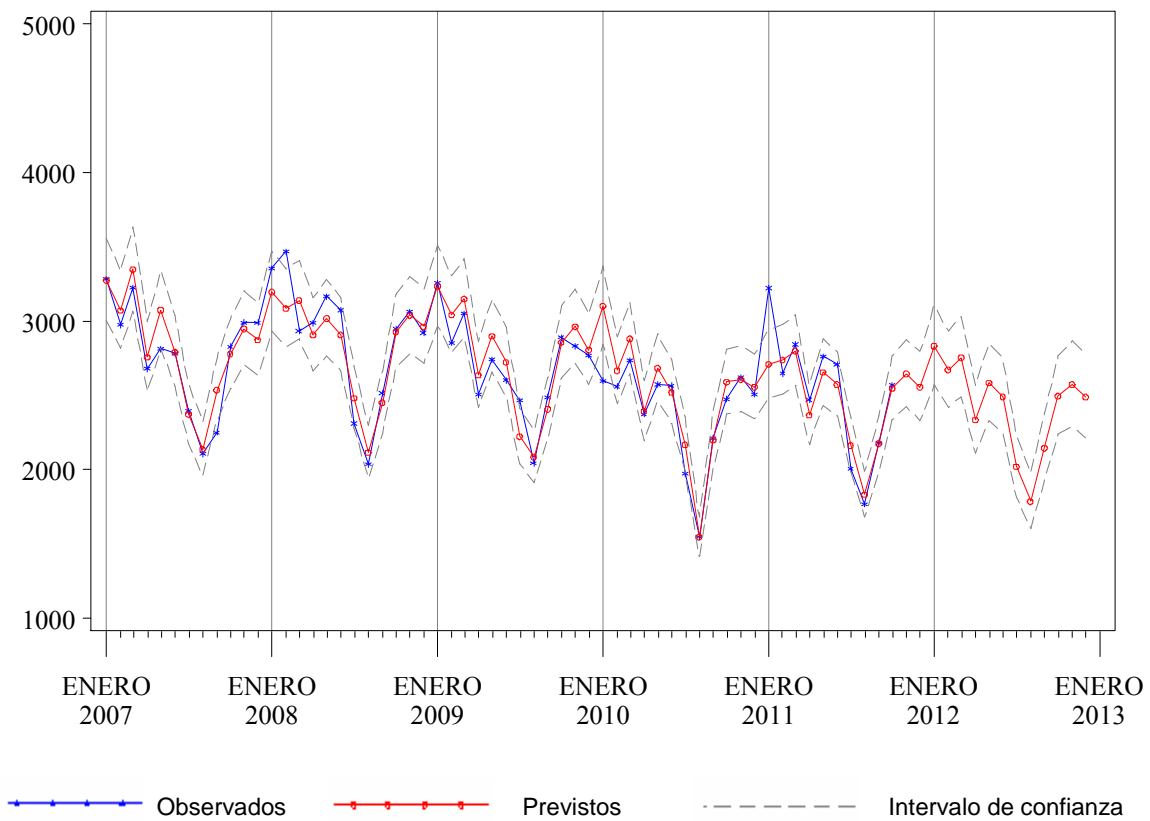

Anexo 2. Comparación de valores observados-previstos para el periodo de enero a octubre de 2011 de las variables de utilización de servicios hospitalarios.

Tabla 1.1. Comparación del número de ingresos observados-previstos, CAPV 2011

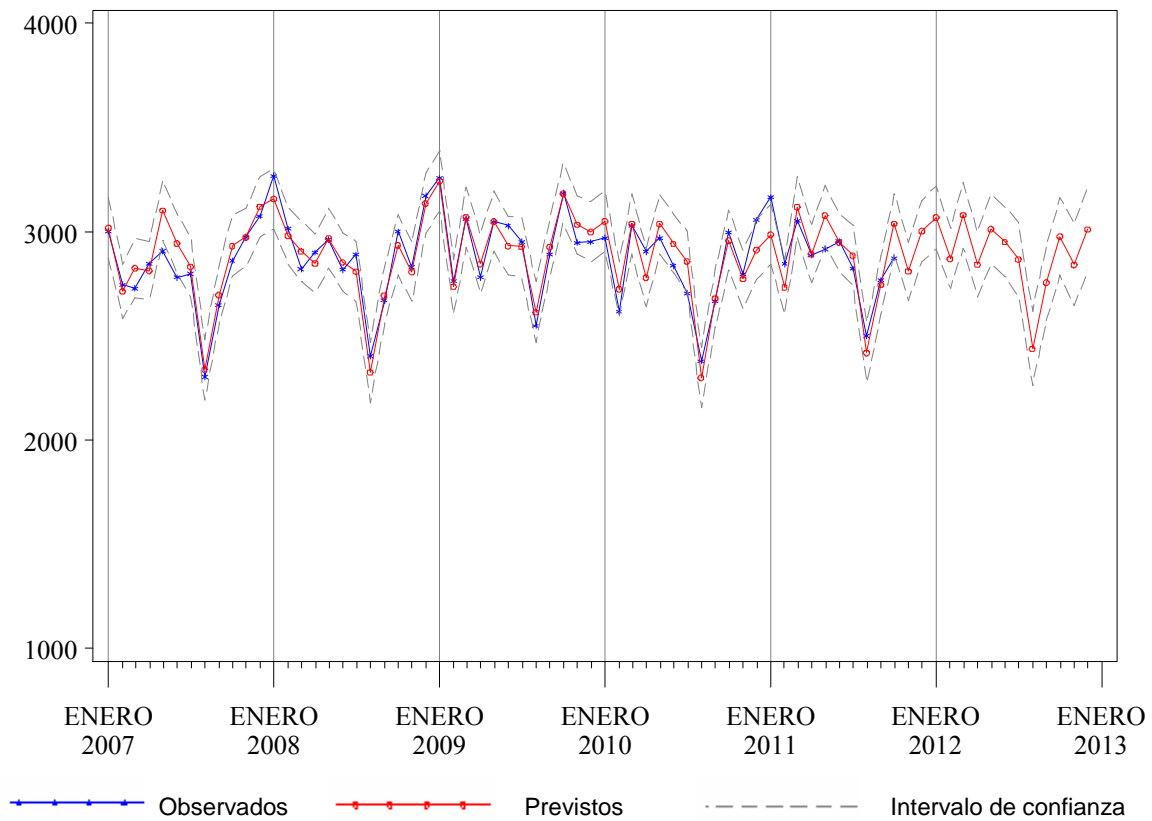
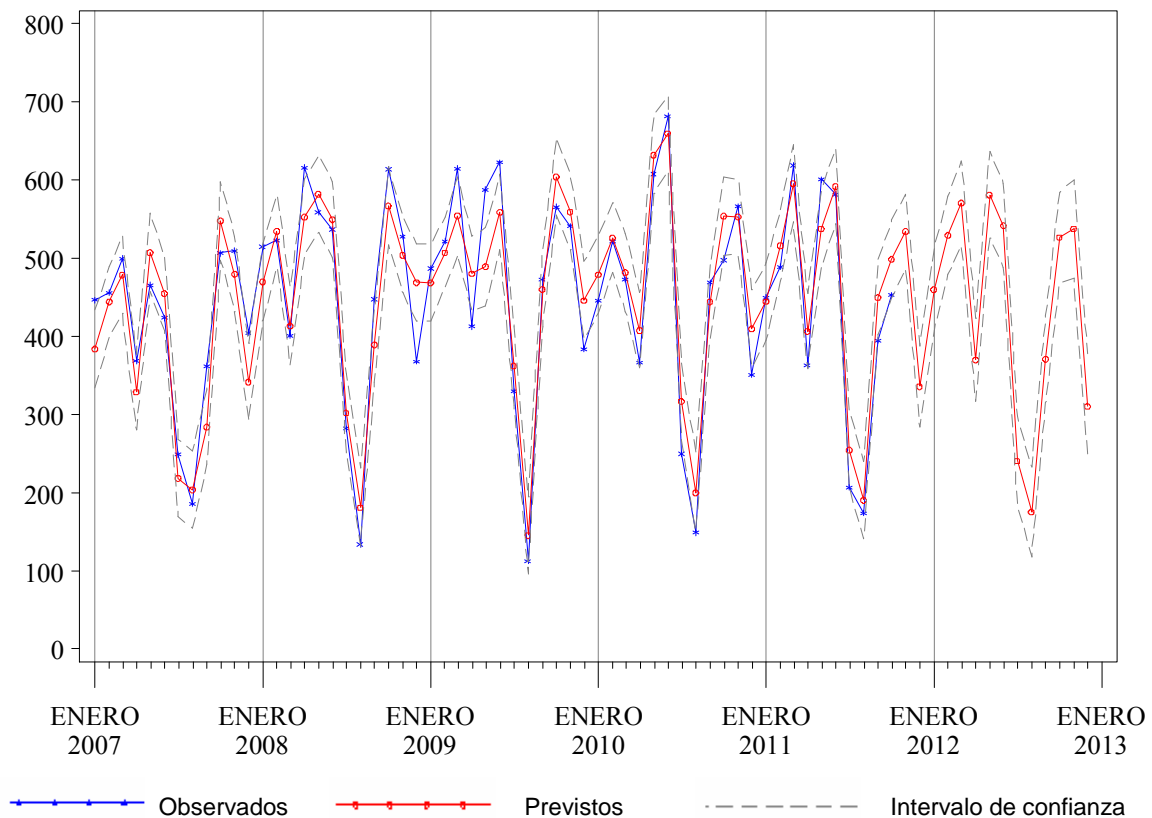
Mes	Observados	Previstos	I.C. del 80%	Error	
				Absoluto	Relativo(%)
Enero	21.148	20.300	(19.706, 20.893)	-848	-4,01
Febrero	20.845	20.378	(19.842, 20.914)	-467	-2,24
Marzo	23.596	22.291	(21.697, 22.885)	-1.305	-5,53
Abril	18.340	19.414	(18.839, 19.988)	1.074	5,86
Mayo	22.235	21.785	(21.191, 22.378)	-450	-2,02
Junio	21.393	21.322	(20.747, 21.896)	-71	-0,33
Julio	16.690	17.680	(17.086, 18.274)	990	5,93
Agosto	14.649	15.391	(14.797, 15.984)	742	5,07
Septiembre	19.411	19.573	(18.999, 20.148)	162	0,83
Octubre	20.266	21.054	(20.460, 21.647)	788	3,89
Total	198.573	199.188	. .	615	0,31

Tabla 1.2. Comparación del número de estancias observados-previstos, CAPV 2011

Mes	Observados	Previstos	I.C. del 80%	Error	
				Absoluto	Relativo(%)
Enero	113.773	112.397	(109.378, 115.415)	-1.376	-1,21
Febrero	102.426	102.720	(99.994, 105.447)	294	0,29
Marzo	111.555	110.240	(107.222, 113.258)	-1.315	-1,18
Abril	97.374	100.663	(97.742, 103.584)	3.289	3,38
Mayo	104.091	105.386	(102.367, 108.404)	1.295	1,24
Junio	99.289	99.187	(96.267, 102.108)	-102	-0,10
Julio	93.896	94.155	(91.136, 97.173)	259	0,28
Agosto	85.411	83.091	(80.073, 86.110)	-2.320	-2,72
Septiembre	93.709	94.716	(91.795, 97.637)	1.007	1,07
Octubre	106.291	104.585	(101.567, 107.604)	-1.706	-1,61
Total	1.007.815	1.007.140	. .	-675	-0,07

Tabla 1.3. Comparación del número de urgencias observados-previstos, CAPV 2011

Mes	Observados	Previstos	I.C. del 80%	Error	
				Absoluto	Relativo(%)
Enero	80.702	77.685	(74.109, 81.328)	-3.017	-3,74
Febrero	70.507	69.415	(66.219, 72.670)	-1.092	-1,55
Marzo	77.655	77.738	(74.159, 81.383)	83	0,11
Abril	75.067	73.293	(69.918, 76.729)	-1.774	-2,36
Mayo	75.165	77.949	(74.360, 81.604)	2.784	3,70
Junio	72.751	74.255	(70.836, 77.737)	1.504	2,07
Julio	69.627	74.252	(70.833, 77.733)	4.625	6,64
Agosto	64.749	64.256	(61.298, 67.269)	-493	-0,76
Septiembre	70.915	71.213	(67.934, 74.552)	298	0,42
Octubre	79.424	79.078	(75.437, 82.785)	-346	-0,44
Total	736.562	739.134	.	2.572	0,35

Tabla 1.4. Comparación del número de intervenciones quirúrgicas observados-previstos, CAPV 2011

Mes	Observados	Previstos	I.C. del 80%	Error	
				Absoluto	Relativo(%)
Enero	10.470	9.804	(9.294, 10.325)	-666	-6,36
Febrero	12.115	11.967	(11.344, 12.603)	-148	-1,22
Marzo	14.081	13.165	(12.480, 13.865)	-916	-6,51
Abril	9.306	9.918	(9.402, 10.445)	612	6,58
Mayo	13.296	12.514	(11.862, 13.178)	-782	-5,88
Junio	12.896	12.679	(12.019, 13.352)	-217	-1,68
Julio	8.211	8.484	(8.043, 8.935)	273	3,32
Agosto	5.961	6.076	(5.760, 6.399)	115	1,93
Septiembre	11.057	10.585	(10.034, 11.147)	-472	-4,27
Octubre	11.268	11.761	(11.149, 12.386)	493	4,38
Total					

Tabla 2.1. Comparación del número de ingresos observados-previstos, Araba 2011

Mes	Observados	Previstos	I.C. del 80%	Error	
				Absoluto	Relativo(%)
Enero	3.406	3.455	(3.332, 3.578)	49	1,44
Febrero	3.396	3.402	(3.291, 3.513)	6	0,18
Marzo	3.723	3.712	(3.589, 3.835)	-11	-0,30
Abril	2.746	2.871	(2.751, 2.990)	125	4,55
Mayo	3.533	3.416	(3.293, 3.539)	-117	-3,31
Junio	3.367	3.356	(3.237, 3.475)	-11	-0,33
Julio	2.570	2.698	(2.575, 2.821)	128	4,98
Agosto	2.339	2.398	(2.275, 2.521)	59	2,52
Septiembre	3.390	3.135	(3.016, 3.255)	-255	-7,52
Octubre	3.385	3.438	(3.315, 3.561)	53	1,57
Total	31.855	31.881	.	26	0,08

Tabla 2.2. Comparación del número de estancias observados-previstos, Araba 2011

Mes	Observados	Previstos	I.C. del 80%	Error	
				Absoluto	Relativo(%)
Enero	18.584	18.288	(17.410, 19.165)	-296	-1,59
Febrero	17.172	17.082	(16.289, 17.875)	-90	-0,52
Marzo	18.308	18.028	(17.150, 18.905)	-280	-1,53
Abril	15.246	16.182	(15.332, 17.031)	936	6,14
Mayo	16.800	16.604	(15.726, 17.482)	-196	-1,17
Junio	16.188	16.339	(15.489, 17.188)	151	0,93
Julio	15.009	14.838	(13.960, 15.715)	-171	-1,14
Agosto	14.174	13.240	(12.362, 14.117)	-934	-6,59
Septiembre	15.151	15.393	(14.543, 16.242)	242	1,60
Octubre	17.539	17.170	(16.293, 18.048)	-369	-2,10
Total	164.171	163.164	.	-1.007	-0,61

Tabla 2.3. Comparación del número de urgencias observados-previstos, Araba 2011

Mes	Observados	Previstos	I.C. del 80%	Error	
				Absoluto	Relativo(%)
Enero	14.471	14.302	(13.604, 15.000)	-169	-1,17
Febrero	12.331	12.353	(11.723, 12.984)	22	0,18
Marzo	13.859	13.805	(13.107, 14.503)	-54	-0,39
Abril	13.384	12.908	(12.232, 13.583)	-476	-3,56
Mayo	13.459	13.660	(12.962, 14.358)	201	1,49
Junio	13.038	13.216	(12.541, 13.892)	178	1,37
Julio	12.753	13.156	(12.458, 13.854)	403	3,16
Agosto	12.177	11.378	(10.680, 12.077)	-799	-6,56
Septiembre	12.826	12.811	(12.136, 13.487)	-15	-0,12
Octubre	14.442	14.365	(13.666, 15.063)	-77	-0,53
Total	132.740	131.954	. .	-786	-0,59

Tabla 2.4 Comparación del número de intervenciones quirúrgicas observados-previstos, Araba 2011

Mes	Observados	Previstos	I.C. del 80%	Error	
				Absoluto	Relativo(%)
Enero	1.522	1.482	(1.362, 1.606)	-40	-2,63
Febrero	1.973	1.808	(1.662, 1.960)	-165	-8,36
Marzo	2.286	2.108	(1.937, 2.285)	-178	-7,79
Abril	1.310	1.376	(1.264, 1.491)	66	5,04
Mayo	2.097	1.944	(1.786, 2.107)	-153	-7,30
Junio	1.902	2.012	(1.848, 2.180)	110	5,78
Julio	1.213	1.186	(1.089, 1.285)	-27	-2,23
Agosto	866	887	(815, 961)	21	2,42
Septiembre	1.969	1.971	(1.811, 2.137)	2	0,10
Octubre	1.872	1.872	(1.720, 2.029)	0	0,00
Total	17.010	16.646	. .	-364	-2,14

Tabla 3.1. Comparación del número de ingresos observados-previstos, Gipuzkoa 2011

Mes	Observados	Previstos	I.C. del 80%	Error	
				Absoluto	Relativo(%)
Enero	7.028	6.969	(6.750, 7.189)	-59	-0,84
Febrero	6.951	6.979	(6.781, 7.177)	28	0,40
Marzo	7.898	7.573	(7.353, 7.792)	-325	-4,11
Abril	6.426	6.778	(6.565, 6.990)	352	5,48
Mayo	7.411	7.155	(6.935, 7.374)	-256	-3,45
Junio	7.036	7.003	(6.790, 7.215)	-33	-0,47
Julio	6.050	6.065	(5.846, 6.285)	15	0,25
Agosto	5.270	5.433	(5.214, 5.653)	163	3,09
Septiembre	6.484	6.590	(6.377, 6.802)	106	1,63
Octubre	6.741	6.906	(6.687, 7.126)	165	2,45
Total	67.295	67.451		156	0,23

Tabla 3.2. Comparación del número de estancias observados-previstos, Gipuzkoa 2011

Mes	Observados	Previstos	I.C. del 80%	Error	
				Absoluto	Relativo(%)
Enero	39.954	39.001	(37.758, 40.245)	-953	-2,39
Febrero	34.760	35.510	(34.387, 36.633)	750	2,16
Marzo	37.858	37.614	(36.371, 38.858)	-244	-0,64
Abril	33.883	34.505	(33.301, 35.708)	622	1,84
Mayo	35.762	35.880	(34.637, 37.124)	118	0,33
Junio	32.910	33.449	(32.245, 34.652)	539	1,64
Julio	31.671	31.911	(30.668, 33.155)	240	0,76
Agosto	30.448	28.502	(27.259, 29.746)	-1.946	-6,39
Septiembre	32.525	32.320	(31.117, 33.523)	-205	-0,63
Octubre	36.034	35.198	(33.954, 36.441)	-836	-2,32
Total	345.805	343.890		-1.915	-0,55

Tabla 3.3. Comparación del número de urgencias observados-previstos, Gipuzkoa 2011

Mes	Observados	Previstos	I.C. del 80%	Error	
				Absoluto	Relativo(%)
Enero	25.522	24.946	(23.697, 26.221)	-576	-2,26
Febrero	21.672	21.436	(20.362, 22.531)	-236	-1,09
Marzo	23.955	24.134	(22.925, 25.367)	179	0,75
Abril	23.784	22.463	(21.337, 23.610)	-1.321	-5,55
Mayo	23.191	24.180	(22.969, 25.416)	989	4,26
Junio	22.367	22.796	(21.654, 23.960)	429	1,92
Julio	22.229	23.535	(22.356, 24.737)	1.306	5,88
Agosto	19.858	20.114	(19.106, 21.142)	256	1,29
Septiembre	22.104	21.806	(20.713, 22.920)	-298	-1,35
Octubre	24.605	24.478	(23.252, 25.729)	-127	-0,52
Total	229.287	229.888	.	601	0,26

Tabla 3.4 Comparación del número de intervenciones quirúrgicas observados-previstos, Gipuzkoa 2011

Mes	Observados	Previstos	I.C. del 80%	Error	
				Absoluto	Relativo(%)
Enero	3.304	3.042	(2.848, 3.241)	-262	-7,93
Febrero	3.951	3.790	(3.548, 4.037)	-161	-4,07
Marzo	4.599	4.286	(4.013, 4.566)	-313	-6,81
Abril	3.284	3.502	(3.279, 3.731)	218	6,64
Mayo	4.260	4.025	(3.769, 4.288)	-235	-5,52
Junio	4.237	4.119	(3.856, 4.388)	-118	-2,78
Julio	3.151	3.034	(2.841, 3.232)	-117	-3,71
Agosto	2.339	2.393	(2.241, 2.550)	54	2,31
Septiembre	3.601	3.581	(3.353, 3.815)	-20	-0,56
Octubre	3.564	3.693	(3.458, 3.934)	129	3,62
Total	36.290	35.465	.	-825	-2,27

Tabla 4.1. Comparación del número de ingresos observados-previstos, Bizkaia 2011

Mes	Observados	Previstos	I.C. del 80%	Error	
				Absoluto	Relativo(%)
Enero	10.714	10.915	(10.564, 11.266)	201	1,88
Febrero	10.498	10.666	(10.348, 10.983)	168	1,60
Marzo	11.975	11.673	(11.322, 12.025)	-302	-2,52
Abril	9.168	9.574	(9.234, 9.914)	406	4,43
Mayo	11.291	10.985	(10.633, 11.336)	-306	-2,71
Junio	10.990	10.776	(10.436, 11.116)	-214	-1,95
Julio	8.070	8.779	(8.428, 9.131)	709	8,79
Agosto	7.040	7.400	(7.048, 7.751)	360	5,11
Septiembre	9.537	9.737	(9.397, 10.077)	200	2,10
Octubre	10.140	10.743	(10.392, 11.095)	603	5,95
Total	99.423	101.248	.	1.825	1,84

Tabla 4.2. Comparación del número de estancias observados-previstos, Bizkaia 2011

Mes	Observados	Previstos	I.C. del 80%	Error	
				Absoluto	Relativo(%)
Enero	55.235	54.581	(52.949, 56.232)	-654	-1,18
Febrero	50.494	50.734	(49.218, 52.269)	240	0,48
Marzo	55.389	54.640	(53.006, 56.292)	-749	-1,35
Abril	48.245	49.946	(48.453, 51.457)	1.701	3,53
Mayo	51.529	52.453	(50.885, 54.040)	924	1,79
Junio	50.191	49.466	(47.987, 50.962)	-725	-1,44
Julio	47.216	47.494	(46.074, 48.930)	278	0,59
Agosto	40.789	41.806	(40.556, 43.070)	1.017	2,49
Septiembre	46.033	46.364	(44.978, 47.766)	331	0,72
Octubre	52.718	51.723	(50.177, 53.287)	-995	-1,89
Total	497.839	499.207	.	1.368	0,27

Tabla 4.3. Comparación del número de urgencias observados-previstos, Bizkaia 2011

Mes	Observados	Previstos	I.C. del 80%	Error	
				Absoluto	Relativo(%)
Enero	40.709	38.919	(37.261, 40.604)	-1.790	-4,40
Febrero	36.504	35.755	(34.232, 37.304)	-749	-2,05
Marzo	39.841	40.542	(38.815, 42.298)	701	1,76
Abril	37.899	37.474	(35.878, 39.097)	-425	-1,12
Mayo	38.515	39.763	(38.069, 41.485)	1.248	3,24
Junio	37.346	37.946	(36.329, 39.589)	600	1,61
Julio	34.645	37.084	(35.504, 38.690)	2.439	7,04
Agosto	32.714	32.799	(31.402, 34.219)	85	0,26
Septiembre	35.985	36.138	(34.598, 37.703)	153	0,43
Octubre	40.377	41.299	(39.540, 43.088)	922	2,28
Total	374.535	377.719	.	3.184	0,85

Tabla 4.4. Comparación del número de intervenciones quirúrgicas observados-previstos, Bizkaia 2011

Mes	Observados	Previstos	I.C. del 80%	Error	
				Absoluto	Relativo(%)
Enero	5.644	5.276	(4.938, 5.623)	-368	-6,52
Febrero	6.191	6.273	(5.871, 6.685)	82	1,32
Marzo	7.196	6.831	(6.394, 7.280)	-365	-5,07
Abril	4.712	5.188	(4.856, 5.529)	476	10,10
Mayo	6.939	6.524	(6.106, 6.953)	-415	-5,98
Junio	6.757	6.649	(6.223, 7.086)	-108	-1,60
Julio	3.847	4.242	(3.970, 4.521)	395	10,27
Agosto	2.756	2.832	(2.651, 3.018)	76	2,76
Septiembre	5.487	5.265	(4.928, 5.611)	-222	-4,05
Octubre	5.832	6.179	(5.783, 6.585)	347	5,95
Total	55.361	55.259	.	-102	-0,18

Tabla 5.1. Comparación del número de ingresos observados-previstos, Hospital de Txagorritxu 2011

Mes	Observados	Previstos	I.C. del 80%	Error	
				Absoluto	Relativo(%)
Enero	2.230	2.272	(2.181, 2.363)	42	1,88
Febrero	2.209	2.203	(2.121, 2.286)	-6	-0,27
Marzo	2.435	2.420	(2.329, 2.511)	-15	-0,62
Abril	1.861	1.922	(1.834, 2.010)	61	3,28
Mayo	2.358	2.269	(2.178, 2.360)	-89	-3,77
Junio	2.228	2.189	(2.100, 2.277)	-39	-1,75
Julio	1.671	1.754	(1.662, 1.845)	83	4,97
Agosto	1.617	1.648	(1.557, 1.739)	31	1,92
Septiembre	2.242	2.048	(1.960, 2.136)	-194	-8,65
Octubre	2.303	2.259	(2.168, 2.350)	-44	-1,91
Total	21.154	20.984	.	-170	-0,80

Tabla 5.2. Comparación del número de estancias observados-previstos, Hospital de Txagorritxu 2011

Mes	Observados	Previstos	I.C. del 80%	Error	
				Absoluto	Relativo(%)
Enero	11.867	12.011	(11.320, 12.718)	144	1,21
Febrero	10.880	10.764	(10.145, 11.398)	-116	-1,07
Marzo	11.513	11.759	(11.082, 12.451)	246	2,14
Abril	9.694	10.410	(9.811, 11.023)	716	7,39
Mayo	10.888	10.756	(10.137, 11.389)	-132	-1,21
Junio	10.438	10.519	(9.914, 11.138)	81	0,78
Julio	9.246	9.480	(8.935, 10.038)	234	2,53
Agosto	8.875	8.417	(7.933, 8.912)	-458	-5,16
Septiembre	9.587	9.944	(9.372, 10.529)	357	3,72
Octubre	11.110	10.785	(10.164, 11.420)	-325	-2,93
Total	104.098	104.845	.	747	0,72

Tabla 5.3. Comparación del número de urgencias observados-previstos, Hospital de Txagorritxu 2011

Mes	Observados	Previstos	I.C. del 80%	Error	
				Absoluto	Relativo(%)
Enero	10.070	9.861	(9.261, 10.476)	-209	-2,08
Febrero	8.561	8.611	(8.087, 9.147)	50	0,58
Marzo	9.773	9.440	(8.865, 10.028)	-333	-3,41
Abril	9.199	9.033	(8.484, 9.596)	-166	-1,80
Mayo	9.268	9.464	(8.888, 10.053)	196	2,11
Junio	9.054	9.158	(8.601, 9.729)	104	1,15
Julio	8.553	9.057	(8.506, 9.622)	504	5,89
Agosto	7.929	7.574	(7.113, 8.047)	-355	-4,48
Septiembre	8.715	8.752	(8.219, 9.297)	37	0,42
Octubre	10.032	10.145	(9.528, 10.777)	113	1,13
Total	91.154	91.095	.	-59	-0,06

Tabla 5.4 Comparación del número de intervenciones quirúrgicas observados-previstos, Hospital de Txagorritxu 2011

Mes	Observados	Previstos	I.C. del 80%	Error	
				Absoluto	Relativo(%)
Enero	942	931	(843, 1.022)	-11	-1,17
Febrero	1.259	1.113	(1.008, 1.222)	-146	-11,60
Marzo	1.483	1.303	(1.180, 1.431)	-180	-12,14
Abril	846	885	(801, 971)	39	4,61
Mayo	1.334	1.216	(1.102, 1.336)	-118	-8,85
Junio	1.186	1.283	(1.161, 1.408)	97	8,18
Julio	704	721	(653, 791)	17	2,41
Agosto	576	610	(552, 669)	34	5,90
Septiembre	1.254	1.220	(1.105, 1.340)	-34	-2,71
Octubre	1.264	1.182	(1.070, 1.297)	-82	-6,49
Total	10.848	10.464	.	-384	-3,54

Tabla 6.1. Comparación del número de ingresos observados-previstos, Hospital de Santiago 2011

Mes	Observados	Previstos	I.C. del 80%	Error	
				Absoluto	Relativo(%)
Enero	1.176	1.137	(1.067, 1.208)	-39	-3,32
Febrero	1.187	1.147	(1.083, 1.211)	-40	-3,37
Marzo	1.288	1.254	(1.184, 1.325)	-34	-2,64
Abril	885	974	(906, 1.043)	89	10,06
Mayo	1.175	1.173	(1.102, 1.243)	-2	-0,17
Junio	1.139	1.182	(1.114, 1.250)	43	3,78
Julio	899	970	(900, 1.041)	71	7,90
Agosto	722	758	(688, 829)	36	4,99
Septiembre	1.148	1.085	(1.016, 1.153)	-63	-5,49
Octubre	1.082	1.179	(1.109, 1.250)	97	8,96
Total	10.701	10.859	.	158	1,48

Tabla 6.2. Comparación del número de estancias observados-previstos, Hospital de Santiago 2011

Mes	Observados	Previstos	I.C. del 80%	Error	
				Absoluto	Relativo(%)
Enero	6.717	6.789	(6.368, 7.210)	72	1,07
Febrero	6.292	6.270	(5.889, 6.650)	-22	-0,35
Marzo	6.795	6.874	(6.453, 7.295)	79	1,16
Abril	5.552	5.906	(5.499, 6.313)	354	6,38
Mayo	5.912	6.323	(5.902, 6.744)	411	6,95
Junio	5.750	6.095	(5.688, 6.503)	345	6,00
Julio	5.763	5.648	(5.227, 6.069)	-115	-2,00
Agosto	5.299	4.856	(4.435, 5.277)	-443	-8,36
Septiembre	5.564	5.776	(5.369, 6.183)	212	3,81
Octubre	6.429	6.466	(6.045, 6.887)	37	0,58
Total	60.073	61.003	.	930	1,55

Tabla 6.3. Comparación del número de urgencias observados-previstos, Hospital de Santiago 2011

Mes	Observados	Previstos	I.C. del 80%	Error	
				Absoluto	Relativo(%)
Enero	4.401	4.267	(4.027, 4.513)	-134	-3,04
Febrero	3.770	3.721	(3.511, 3.935)	-49	-1,30
Marzo	4.086	4.202	(3.965, 4.444)	116	2,84
Abril	4.185	3.935	(3.713, 4.161)	-250	-5,97
Mayo	4.191	4.233	(3.994, 4.477)	42	1,00
Junio	3.984	4.142	(3.909, 4.381)	158	3,97
Julio	4.200	4.160	(3.925, 4.399)	-40	-0,95
Agosto	4.248	3.837	(3.621, 4.059)	-411	-9,68
Septiembre	4.111	4.130	(3.897, 4.368)	19	0,46
Octubre	4.410	4.323	(4.079, 4.572)	-87	-1,97
Total	41.586	40.950	.	-636	-1,53

Tabla 6.4. Comparación del número de intervenciones quirúrgicas observados-previstos, Hospital de Santiago 2011

Mes	Observados	Previstos	I.C. del 80%	Error	
				Absoluto	Relativo(%)
Enero	580	548	(497, 600)	-32	-5,52
Febrero	714	649	(602, 695)	-65	-9,10
Marzo	803	759	(707, 810)	-44	-5,48
Abril	464	517	(467, 566)	53	11,42
Mayo	763	710	(658, 761)	-53	-6,95
Junio	716	729	(680, 779)	13	1,82
Julio	509	552	(500, 603)	43	8,45
Agosto	290	310	(259, 362)	20	6,90
Septiembre	715	632	(583, 682)	-83	-11,61
Octubre	608	680	(628, 731)	72	11,84
Total	6.162	6.086	.	-76	-1,23

Tabla 7.1. Comparación del número de ingresos observados-previstos, Hospital de Donostia 2011

Mes	Observados	Previstos	I.C. del 80%	Error	
				Absoluto	Relativo(%)
Enero	4.567	4.460	(4.293, 4.630)	-107	-2,34
Febrero	4.606	4.418	(4.252, 4.587)	-188	-4,08
Marzo	5.189	4.950	(4.765, 5.139)	-239	-4,61
Abril	4.197	4.347	(4.184, 4.513)	150	3,57
Mayo	4.886	4.765	(4.586, 4.947)	-121	-2,48
Junio	4.659	4.632	(4.458, 4.808)	-27	-0,58
Julio	4.037	4.072	(3.919, 4.227)	35	0,87
Agosto	3.681	3.951	(3.803, 4.102)	270	7,33
Septiembre	4.189	4.393	(4.228, 4.560)	204	4,87
Octubre	4.401	4.552	(4.381, 4.726)	151	3,43
Total	44.412	44.540		128	0,29

Tabla 7.2. Comparación del número de estancias observados-previstos, Hospital de Donostia 2011

Mes	Observados	Previstos	I.C. del 80%	Error	
				Absoluto	Relativo(%)
Enero	28.197	28.001	(27.036, 28.979)	-196	-0,70
Febrero	24.951	25.265	(24.395, 26.148)	314	1,26
Marzo	27.355	27.175	(26.238, 28.124)	-180	-0,66
Abril	24.927	25.093	(24.229, 25.970)	166	0,67
Mayo	26.035	26.254	(25.349, 27.171)	219	0,84
Junio	24.255	24.526	(23.680, 25.382)	271	1,12
Julio	23.636	23.865	(23.043, 24.699)	229	0,97
Agosto	23.369	22.137	(21.375, 22.911)	-1.232	-5,27
Septiembre	23.916	23.941	(23.116, 24.777)	25	0,10
Octubre	26.423	25.504	(24.625, 26.395)	-919	-3,48
Total	253.064	251.761		-1.303	-0,51

Tabla 7.3. Comparación del número de urgencias observados-previstos, Hospital de Donostia 2011

Mes	Observados	Previstos	I.C. del 80%	Error	
				Absoluto	Relativo(%)
Enero	11.873	11.936	(11.224, 12.665)	63	0,53
Febrero	10.210	10.258	(9.646, 10.885)	48	0,47
Marzo	11.366	11.438	(10.756, 12.137)	72	0,63
Abril	11.338	10.746	(10.105, 11.403)	-592	-5,22
Mayo	11.160	11.360	(10.682, 12.054)	200	1,79
Junio	10.659	10.913	(10.262, 11.580)	254	2,38
Julio	10.760	11.302	(10.628, 11.993)	542	5,04
Agosto	10.258	10.340	(9.723, 10.971)	82	0,80
Septiembre	10.845	10.474	(9.850, 11.114)	-371	-3,42
Octubre	11.779	11.601	(10.909, 12.310)	-178	-1,51
Total	110.248	110.368	.	120	0,11

Tabla 7.4 Comparación del número de intervenciones quirúrgicas observados-previstos, Hospital de Donostia 2011

Mes	Observados	Previstos	I.C. del 80%	Error	
				Absoluto	Relativo(%)
Enero	2.206	1.955	(1.800, 2.116)	-251	-11,38
Febrero	2.752	2.593	(2.387, 2.807)	-159	-5,78
Marzo	3.139	2.930	(2.697, 3.171)	-209	-6,66
Abril	2.210	2.354	(2.166, 2.547)	144	6,52
Mayo	2.870	2.609	(2.401, 2.823)	-261	-9,09
Junio	2.859	2.821	(2.597, 3.053)	-38	-1,33
Julio	2.138	2.043	(1.881, 2.211)	-95	-4,44
Agosto	1.723	1.751	(1.611, 1.895)	28	1,63
Septiembre	2.391	2.368	(2.179, 2.562)	-23	-0,96
Octubre	2.375	2.446	(2.251, 2.647)	71	2,99
Total	24.663	23.870	.	-793	-3,22

Tabla 8.1. Comparación del número de ingresos observados-previstos, Hospital de Zumarraga 2011

Mes	Observados	Previstos	I.C. del 80%	Error	
				Absoluto	Relativo(%)
Enero	755	733	(673, 795)	-22	-2,91
Febrero	745	733	(673, 794)	-12	-1,61
Marzo	873	853	(784, 925)	-20	-2,29
Abril	698	749	(688, 812)	51	7,31
Mayo	829	842	(773, 913)	13	1,57
Junio	740	776	(713, 841)	36	4,86
Julio	563	607	(558, 659)	44	7,82
Agosto	445	439	(403, 476)	-6	-1,35
Septiembre	719	726	(667, 787)	7	0,97
Octubre	689	747	(686, 810)	58	8,42
Total	7.056	7.205	.	149	2,11

Tabla 8.2. Comparación del número de estancias observados-previstos, Hospital de Zumarraga 2011

Mes	Observados	Previstos	I.C. del 80%	Error	
				Absoluto	Relativo(%)
Enero	3.306	3.248	(2.992, 3.513)	-58	-1,75
Febrero	2.888	2.981	(2.746, 3.225)	93	3,22
Marzo	3.324	3.099	(2.854, 3.352)	-225	-6,77
Abril	2.768	2.779	(2.559, 3.005)	11	0,40
Mayo	3.193	2.986	(2.750, 3.230)	-207	-6,48
Junio	2.596	2.931	(2.699, 3.170)	335	12,90
Julio	2.370	2.571	(2.368, 2.781)	201	8,48
Agosto	2.172	2.037	(1.876, 2.203)	-135	-6,22
Septiembre	2.805	2.708	(2.494, 2.929)	-97	-3,46
Octubre	2.978	2.981	(2.746, 3.225)	3	0,10
Total	28.400	28.321	.	-79	-0,28

Tabla 8.3. Comparación del número de urgencias observados-previstos, Hospital de Zumarraga 2011

Mes	Observados	Previstos	I.C. del 80%	Error	
				Absoluto	Relativo(%)
Enero	3.416	3.227	(3.003, 3.457)	-189	-5,53
Febrero	2.864	2.829	(2.632, 3.031)	-35	-1,22
Marzo	3.218	3.158	(2.939, 3.384)	-60	-1,86
Abril	3.106	2.885	(2.685, 3.091)	-221	-7,12
Mayo	2.991	3.124	(2.907, 3.347)	133	4,45
Junio	2.757	2.922	(2.719, 3.131)	165	5,98
Julio	2.722	2.852	(2.654, 3.056)	130	4,78
Agosto	2.106	2.215	(2.061, 2.373)	109	5,18
Septiembre	2.660	2.721	(2.532, 2.915)	61	2,29
Octubre	2.936	3.174	(2.954, 3.401)	238	8,11
Total	28.776	29.107	.	331	1,15

Tabla 8.4. Comparación del número de intervenciones quirúrgicas observados-previstos, Hospital de Zumarraga 2011

Mes	Observados	Previstos	I.C. del 80%	Error	
				Absoluto	Relativo(%)
Enero	357	334	(288, 383)	-23	-6,44
Febrero	385	383	(330, 439)	-2	-0,52
Marzo	498	497	(429, 570)	-1	-0,20
Abril	329	338	(291, 387)	9	2,74
Mayo	449	419	(361, 480)	-30	-6,68
Junio	438	425	(366, 486)	-13	-2,97
Julio	290	300	(258, 343)	10	3,45
Agosto	139	151	(130, 173)	12	8,63
Septiembre	399	373	(322, 428)	-26	-6,52
Octubre	364	378	(326, 433)	14	3,85
Total	3.648	3.598	.	-50	-1,37

Tabla 9.1. Comparación del número de ingresos observados-previstos, Hospital de Bidasoa 2011

Mes	Observados	Previstos	I.C. del 80%	Error	
				Absoluto	Relativo(%)
Enero	620	589	(547, 631)	-31	-5,00
Febrero	586	586	(545, 628)	0	0,00
Marzo	691	661	(614, 708)	-30	-4,34
Abril	560	547	(508, 586)	-13	-2,32
Mayo	615	645	(599, 691)	30	4,88
Junio	619	588	(547, 631)	-31	-5,01
Julio	518	523	(487, 561)	5	0,97
Agosto	463	465	(432, 498)	2	0,43
Septiembre	524	538	(500, 577)	14	2,67
Octubre	559	593	(551, 635)	34	6,08
Total	5.755	5.735	.	-20	-0,35

Tabla 9.2. Comparación del número de estancias observados-previstos, Hospital de Bidasoa 2011

Mes	Observados	Previstos	I.C. del 80%	Error	
				Absoluto	Relativo(%)
Enero	3.217	2.820	(2.577, 3.073)	-397	-12,34
Febrero	2.573	2.759	(2.521, 3.006)	186	7,23
Marzo	2.775	2.807	(2.564, 3.058)	32	1,15
Abril	2.367	2.523	(2.305, 2.749)	156	6,59
Mayo	2.114	2.147	(1.962, 2.339)	33	1,56
Junio	2.255	2.286	(2.088, 2.490)	31	1,37
Julio	2.084	2.227	(2.035, 2.426)	143	6,86
Agosto	2.110	1.947	(1.779, 2.121)	-163	-7,73
Septiembre	1.934	2.124	(1.941, 2.314)	190	9,82
Octubre	2.165	2.345	(2.143, 2.555)	180	8,31
Total	23.594	23.985	.	391	1,66

Tabla 9.3. Comparación del número de urgencias observados-previstos, Hospital de Bidasoa 2011

Mes	Observados	Previstos	I.C. del 80%	Error	
				Absoluto	Relativo(%)
Enero	3.860	3.633	(3.410, 3.861)	-227	-5,88
Febrero	3.403	3.353	(3.148, 3.564)	-50	-1,47
Marzo	3.726	3.723	(3.495, 3.957)	-3	-0,08
Abril	3.769	3.523	(3.307, 3.744)	-246	-6,53
Mayo	3.582	3.826	(3.592, 4.066)	244	6,81
Junio	3.652	3.623	(3.401, 3.850)	-29	-0,79
Julio	3.585	3.868	(3.631, 4.111)	283	7,89
Agosto	3.377	3.506	(3.291, 3.726)	129	3,82
Septiembre	3.283	3.420	(3.210, 3.635)	137	4,17
Octubre	3.756	3.682	(3.457, 3.913)	-74	-1,97
Total	35.993	36.157	.	164	0,46

Tabla 9.4. Comparación del número de intervenciones quirúrgicas observados-previstos, Hospital de Bidasoa 2011

Mes	Observados	Previstos	I.C. del 80%	Error	
				Absoluto	Relativo(%)
Enero	255	243	(215, 270)	-12	-4,71
Febrero	284	295	(270, 320)	11	3,87
Marzo	344	332	(304, 359)	-12	-3,49
Abril	255	258	(231, 284)	3	1,18
Mayo	329	327	(299, 354)	-2	-0,61
Junio	335	307	(281, 334)	-28	-8,36
Julio	238	237	(210, 264)	-1	-0,42
Agosto	203	210	(182, 237)	7	3,45
Septiembre	267	274	(248, 301)	7	2,62
Octubre	296	303	(276, 331)	7	2,36
Total	2.806	2.786	.	-20	-0,71

Tabla 10.1. Comparación del número de ingresos observados-previstos, Hospital de Mendaro 2011

Mes	Observados	Previstos	I.C. del 80%	Error	
				Absoluto	Relativo(%)
Enero	621	601	(556, 647)	-20	-3,22
Febrero	573	602	(560, 643)	29	5,06
Marzo	675	647	(601, 693)	-28	-4,15
Abril	562	557	(512, 601)	-5	-0,89
Mayo	623	650	(604, 696)	27	4,33
Junio	600	616	(572, 661)	16	2,67
Julio	539	476	(430, 522)	-63	-11,69
Agosto	371	376	(330, 422)	5	1,35
Septiembre	598	570	(526, 615)	-28	-4,68
Octubre	626	626	(580, 672)	0	0,00
Total	5.788	5.721	. .	-67	-1,16

Tabla 10.2. Comparación del número de estancias observados-previstos, Hospital de Mendaro 2011

Mes	Observados	Previstos	I.C. del 80%	Error	
				Absoluto	Relativo(%)
Enero	3.417	3.248	(3.050, 3.445)	-169	-4,95
Febrero	2.822	2.737	(2.558, 2.915)	-85	-3,01
Marzo	2.831	2.956	(2.758, 3.153)	125	4,42
Abril	2.406	2.652	(2.461, 2.843)	246	10,22
Mayo	2.799	2.709	(2.511, 2.906)	-90	-3,22
Junio	2.416	2.501	(2.310, 2.692)	85	3,52
Julio	2.234	2.298	(2.101, 2.496)	64	2,86
Agosto	1.770	1.705	(1.507, 1.902)	-65	-3,67
Septiembre	2.325	2.307	(2.116, 2.498)	-18	-0,77
Octubre	2.816	2.579	(2.381, 2.776)	-237	-8,42
Total	25.836	25.692	. .	-144	-0,56

Tabla 10.3. Comparación del número de urgencias observados-previstos, Hospital de Mendaro 2011

Mes	Observados	Previstos	I.C. del 80%	Error	
				Absoluto	Relativo(%)
Enero	2.990	2.841	(2.685, 2.997)	-149	-4,98
Febrero	2.442	2.436	(2.295, 2.577)	-6	-0,25
Marzo	2.630	2.726	(2.570, 2.882)	96	3,65
Abril	2.391	2.393	(2.243, 2.544)	2	0,08
Mayo	2.464	2.630	(2.474, 2.786)	166	6,74
Junio	2.378	2.433	(2.282, 2.584)	55	2,31
Julio	2.337	2.531	(2.375, 2.687)	194	8,30
Agosto	2.007	1.957	(1.802, 2.113)	-50	-2,49
Septiembre	2.449	2.477	(2.326, 2.628)	28	1,14
Octubre	2.713	2.657	(2.501, 2.813)	-56	-2,06
Total	24.801	25.081	.	280	1,13

Tabla 10.4. Comparación del número de intervenciones quirúrgicas observados-previstos, Hospital de Mendaro 2011

Mes	Observados	Previstos	I.C. del 80%	Error	
				Absoluto	Relativo(%)
Enero	265	263	(227, 302)	-2	-0,75
Febrero	288	311	(268, 357)	23	7,99
Marzo	358	332	(285, 381)	-26	-7,26
Abril	277	274	(236, 315)	-3	-1,08
Mayo	323	346	(297, 397)	23	7,12
Junio	356	337	(290, 386)	-19	-5,34
Julio	272	230	(198, 264)	-42	-15,44
Agosto	146	145	(125, 166)	-1	-0,68
Septiembre	315	295	(253, 338)	-20	-6,35
Octubre	284	318	(274, 365)	34	11,97
Total	2.884	2.851	.	-33	-1,14

Tabla 11.1. Comparación del número de ingresos observados-previstos, Hospital de Alto Deba 2011

Mes	Observados	Previstos	I.C. del 80%	Error	
				Absoluto	Relativo(%)
Enero	465	444	(415, 473)	-21	-4,52
Febrero	441	448	(422, 474)	7	1,59
Marzo	470	492	(463, 521)	22	4,68
Abril	409	439	(411, 467)	30	7,33
Mayo	458	473	(444, 502)	15	3,28
Junio	418	448	(420, 476)	30	7,18
Julio	393	381	(352, 410)	-12	-3,05
Agosto	310	295	(266, 324)	-15	-4,84
Septiembre	454	434	(406, 462)	-20	-4,41
Octubre	466	461	(432, 490)	-5	-1,07
Total	4.284	4.315	. .	31	0,72

Tabla 11.2. Comparación del número de estancias observados-previstos, Hospital de Alto Deba 2011

Mes	Observados	Previstos	I.C. del 80%	Error	
				Absoluto	Relativo(%)
Enero	1.817	1.741	(1.591, 1.890)	-76	-4,18
Febrero	1.526	1.582	(1.447, 1.717)	56	3,67
Marzo	1.573	1.597	(1.447, 1.746)	24	1,53
Abril	1.415	1.540	(1.396, 1.685)	125	8,83
Mayo	1.621	1.522	(1.373, 1.672)	-99	-6,11
Junio	1.388	1.456	(1.311, 1.600)	68	4,90
Julio	1.347	1.303	(1.153, 1.452)	-44	-3,27
Agosto	1.027	1.048	(898, 1.197)	21	2,04
Septiembre	1.545	1.316	(1.171, 1.460)	-229	-14,82
Octubre	1.652	1.603	(1.454, 1.752)	-49	-2,97
Total	14.911	14.708	. .	-203	-1,36

Tabla 11.3. Comparación del número de urgencias observados-previstos, Hospital de Alto Deba 2011

Mes	Observados	Previstos	I.C. del 80%	Error	
				Absoluto	Relativo(%)
Enero	3.383	3.232	(3.056, 3.407)	-151	-4,46
Febrero	2.753	2.686	(2.528, 2.844)	-67	-2,43
Marzo	3.015	3.013	(2.838, 3.188)	-2	-0,07
Abril	3.180	2.844	(2.674, 3.013)	-336	-10,57
Mayo	2.994	3.147	(2.972, 3.322)	153	5,11
Junio	2.921	2.959	(2.790, 3.129)	38	1,30
Julio	2.825	2.960	(2.784, 3.135)	135	4,78
Agosto	2.110	2.166	(1.991, 2.341)	56	2,65
Septiembre	2.867	2.774	(2.604, 2.944)	-93	-3,24
Octubre	3.421	3.239	(3.064, 3.414)	-182	-5,32
Total	29.469	29.020	.	-449	-1,52

Tabla 11.4 Comparación del número de intervenciones quirúrgicas observados-previstos, Hospital de Alto Deba 2011

Mes	Observados	Previstos	I.C. del 80%	Error	
				Absoluto	Relativo(%)
Enero	221	217	(193, 240)	-4	-1,81
Febrero	242	244	(222, 265)	2	0,83
Marzo	260	270	(246, 294)	10	3,85
Abril	213	221	(198, 244)	8	3,76
Mayo	289	252	(228, 276)	-37	-12,80
Junio	249	254	(231, 277)	5	2,01
Julio	213	193	(169, 217)	-20	-9,39
Agosto	128	129	(105, 153)	1	0,78
Septiembre	229	241	(218, 264)	12	5,24
Octubre	245	241	(217, 264)	-4	-1,63
Total	2.289	2.262	.	-27	-1,18

Tabla 12.1. Comparación del número de ingresos observados-previstos, Hospital de Cruces 2011

Mes	Observados	Previstos	I.C. del 80%	Error	
				Absoluto	Relativo(%)
Enero	4.590	4.388	(4.202, 4.574)	-202	-4,40
Febrero	4.513	4.303	(4.136, 4.471)	-210	-4,65
Marzo	5.136	4.728	(4.542, 4.914)	-408	-7,94
Abril	3.933	4.213	(4.033, 4.393)	280	7,12
Mayo	4.868	4.733	(4.547, 4.919)	-135	-2,77
Junio	4.695	4.477	(4.298, 4.657)	-218	-4,64
Julio	3.471	3.585	(3.399, 3.771)	114	3,28
Agosto	3.062	3.049	(2.863, 3.235)	-13	-0,42
Septiembre	4.114	4.257	(4.077, 4.437)	143	3,48
Octubre	4.504	4.685	(4.499, 4.871)	181	4,02
Total	42.886	42.418	. .	-468	-1,09

Tabla 12.2. Comparación del número de estancias observados-previstos, Hospital de Cruces 2011

Mes	Observados	Previstos	I.C. del 80%	Error	
				Absoluto	Relativo(%)
Enero	24.764	25.177	(24.334, 26.032)	413	1,67
Febrero	22.426	23.083	(22.310, 23.867)	657	2,93
Marzo	24.978	24.766	(23.936, 25.607)	-212	-0,85
Abril	22.292	22.831	(22.066, 23.606)	539	2,42
Mayo	23.606	23.969	(23.166, 24.783)	363	1,54
Junio	22.814	22.868	(22.102, 23.644)	54	0,24
Julio	21.135	21.704	(20.977, 22.441)	569	2,69
Agosto	18.678	19.557	(18.902, 20.221)	879	4,71
Septiembre	20.781	20.934	(20.232, 21.644)	153	0,74
Octubre	23.393	22.721	(21.960, 23.493)	-672	-2,87
Total	224.867	227.610	. .	2.743	1,22

Tabla 12.3. Comparación del número de urgencias observados-previstos, Hospital de Cruces 2011

Mes	Observados	Previstos	I.C. del 80%	Error	
				Absoluto	Relativo(%)
Enero	18.462	17.627	(16.789, 18.481)	-835	-4,52
Febrero	16.741	16.178	(15.409, 16.962)	-563	-3,36
Marzo	18.251	18.449	(17.572, 19.343)	198	1,08
Abril	17.616	16.912	(16.108, 17.731)	-704	-4,00
Mayo	17.518	18.362	(17.489, 19.251)	844	4,82
Junio	16.724	17.245	(16.425, 18.080)	521	3,12
Julio	15.590	16.524	(15.739, 17.325)	934	5,99
Agosto	14.754	14.845	(14.139, 15.564)	91	0,62
Septiembre	16.446	16.395	(15.615, 17.189)	-51	-0,31
Octubre	18.697	18.274	(17.405, 19.159)	-423	-2,26
Total	170.799	170.811	.	12	0,01

Tabla 12.4 Comparación del número de intervenciones quirúrgicas observados-previstos, Hospital de Cruces 2011

Mes	Observados	Previstos	I.C. del 80%	Error	
				Absoluto	Relativo(%)
Enero	2.651	2.446	(2.287, 2.609)	-205	-7,73
Febrero	2.781	2.788	(2.607, 2.974)	7	0,25
Marzo	3.227	3.120	(2.918, 3.328)	-107	-3,32
Abril	2.243	2.306	(2.156, 2.459)	63	2,81
Mayo	3.080	2.913	(2.724, 3.107)	-167	-5,42
Junio	2.909	3.029	(2.833, 3.231)	120	4,13
Julio	1.803	1.780	(1.665, 1.899)	-23	-1,28
Agosto	1.349	1.356	(1.268, 1.446)	7	0,52
Septiembre	2.447	2.382	(2.227, 2.540)	-65	-2,66
Octubre	2.695	2.735	(2.557, 2.917)	40	1,48
Total	25.185	24.855	.	-330	-1,31

Tabla 13.1. Comparación del número de ingresos observados-previstos, Hospital de Basurto 2011

Mes	Observados	Previstos	I.C. del 80%	Error	
				Absoluto	Relativo(%)
Enero	3.243	3.163	(3.032, 3.294)	-80	-2,47
Febrero	3.187	3.150	(3.032, 3.268)	-37	-1,16
Marzo	3.672	3.490	(3.359, 3.621)	-182	-4,96
Abril	2.923	3.115	(2.988, 3.242)	192	6,57
Mayo	3.514	3.488	(3.357, 3.619)	-26	-0,74
Junio	3.361	3.434	(3.307, 3.560)	73	2,17
Julio	2.773	2.865	(2.735, 2.996)	92	3,32
Agosto	2.346	2.345	(2.214, 2.476)	-1	-0,04
Septiembre	3.184	3.281	(3.154, 3.407)	97	3,05
Octubre	3.120	3.320	(3.190, 3.451)	200	6,41
Total	31.323	31.651	.	328	1,05

Tabla 13.2. Comparación del número de estancias observados-previstos, Hospital de Basurto 2011

Mes	Observados	Previstos	I.C. del 80%	Error	
				Absoluto	Relativo(%)
Enero	17.465	17.300	(16.656, 17.943)	-165	-0,94
Febrero	16.370	16.268	(15.687, 16.849)	-102	-0,62
Marzo	17.692	17.720	(17.077, 18.363)	28	0,16
Abril	15.258	15.926	(15.304, 16.549)	668	4,38
Mayo	16.670	16.895	(16.251, 17.538)	225	1,35
Junio	15.952	16.160	(15.538, 16.783)	208	1,30
Julio	15.643	15.526	(14.882, 16.169)	-117	-0,75
Agosto	13.579	13.297	(12.654, 13.940)	-282	-2,08
Septiembre	15.074	15.324	(14.702, 15.947)	250	1,66
Octubre	17.311	17.087	(16.444, 17.730)	-224	-1,29
Total	161.014	161.503	.	489	0,30

**Tabla 13.3. Comparación del número de urgencias observados-previstos
Hospital de Basurto 2011**

Mes	Observados	Previstos	I.C. del 80%	Error	
				Absoluto	Relativo(%)
Enero	11.981	11.406	(10.830, 11.982)	-575	-4,80
Febrero	10.654	10.608	(10.088, 11.129)	-46	-0,43
Marzo	11.584	11.613	(11.036, 12.189)	29	0,25
Abril	10.804	10.971	(10.413, 11.529)	167	1,55
Mayo	11.255	11.509	(10.933, 12.086)	254	2,26
Junio	10.888	11.100	(10.542, 11.658)	212	1,95
Julio	9.808	10.177	(9.601, 10.754)	369	3,76
Agosto	9.428	9.439	(8.863, 10.015)	11	0,12
Septiembre	10.339	10.510	(9.952, 11.068)	171	1,65
Octubre	11.860	11.887	(11.310, 12.463)	27	0,23
Total	108.601	109.220	.	619	0,57

**Tabla 13.4. Comparación del número de intervenciones quirúrgicas observados-previstos,
Hospital de Basurto 2011**

Mes	Observados	Previstos	I.C. del 80%	Error	
				Absoluto	Relativo(%)
Enero	1.479	1.397	(1.265, 1.535)	-82	-5,54
Febrero	1.680	1.672	(1.513, 1.837)	-8	-0,48
Marzo	1.948	1.876	(1.698, 2.061)	-72	-3,70
Abril	1.255	1.264	(1.144, 1.389)	9	0,72
Mayo	1.877	1.925	(1.743, 2.115)	48	2,56
Junio	1.849	1.854	(1.678, 2.036)	5	0,27
Julio	1.241	1.352	(1.224, 1.485)	111	8,94
Agosto	714	726	(657, 798)	12	1,68
Septiembre	1.737	1.582	(1.432, 1.738)	-155	-8,92
Octubre	1.574	1.722	(1.558, 1.891)	148	9,40
Total	15.354	15.370	.	16	0,10

Tabla 14.1. Comparación del número de ingresos observados-previstos, Hospital de Galdakao 2011

Mes	Observados	Previstos	I.C. del 80%	Error	
				Absoluto	Relativo(%)
Enero	2.203	2.060	(1.906, 2.218)	-143	-6,49
Febrero	2.114	2.151	(1.991, 2.317)	37	1,75
Marzo	2.381	2.284	(2.113, 2.460)	-97	-4,07
Abril	1.755	1.828	(1.691, 1.968)	73	4,16
Mayo	2.169	2.200	(2.035, 2.369)	31	1,43
Junio	2.212	2.128	(1.969, 2.292)	-84	-3,80
Julio	1.449	1.562	(1.445, 1.682)	113	7,80
Agosto	1.298	1.270	(1.175, 1.368)	-28	-2,16
Septiembre	1.680	1.798	(1.664, 1.937)	118	7,02
Octubre	1.877	2.100	(1.943, 2.262)	223	11,88
Total	19.138	19.381		243	1,27

Tabla 14.2. Comparación del número de estancias observados-previstos, Hospital de Galdakao 2011

Mes	Observados	Previstos	I.C. del 80%	Error	
				Absoluto	Relativo(%)
Enero	9.782	9.639	(9.111, 10.179)	-143	-1,46
Febrero	9.050	9.161	(8.659, 9.674)	111	1,23
Marzo	9.874	9.674	(9.144, 10.216)	-200	-2,03
Abril	8.222	8.573	(8.103, 9.053)	351	4,27
Mayo	8.488	9.184	(8.680, 9.698)	696	8,20
Junio	8.717	8.500	(8.034, 8.976)	-217	-2,49
Julio	8.434	8.052	(7.611, 8.503)	-382	-4,53
Agosto	6.763	6.660	(6.295, 7.033)	-103	-1,52
Septiembre	7.996	7.700	(7.278, 8.131)	-296	-3,70
Octubre	9.442	9.279	(8.771, 9.799)	-163	-1,73
Total	86.768	86.422		-346	-0,40

**Tabla 14.3. Comparación del número de urgencias observados-previstos
Hospital de Galdakao 2011**

Mes	Observados	Previstos	I.C. del 80%	Error	
				Absoluto	Relativo(%)
Enero	7.099	6.929	(6.649, 7.214)	-170	-2,39
Febrero	6.263	6.256	(6.003, 6.513)	-7	-0,11
Marzo	6.952	7.056	(6.771, 7.346)	104	1,50
Abril	6.591	6.670	(6.401, 6.944)	79	1,20
Mayo	6.824	7.162	(6.873, 7.456)	338	4,95
Junio	6.779	6.839	(6.562, 7.119)	60	0,89
Julio	6.423	6.889	(6.611, 7.172)	466	7,26
Agosto	6.031	6.109	(5.862, 6.360)	78	1,29
Septiembre	6.431	6.480	(6.218, 6.746)	49	0,76
Octubre	6.944	6.888	(6.610, 7.171)	-56	-0,81
Total	66.337	67.278	.	941	1,42

**Tabla 14.4. Comparación del número de intervenciones quirúrgicas observados-previstos,
Hospital de Galdakao 2011**

Mes	Observados	Previstos	I.C. del 80%	Error	
				Absoluto	Relativo(%)
Enero	1.064	975	(862, 1.094)	-89	-8,36
Febrero	1.241	1.218	(1.077, 1.366)	-23	-1,85
Marzo	1.402	1.324	(1.171, 1.485)	-78	-5,56
Abril	851	927	(820, 1.040)	76	8,93
Mayo	1.381	1.269	(1.122, 1.423)	-112	-8,11
Junio	1.417	1.311	(1.159, 1.470)	-106	-7,48
Julio	596	645	(571, 724)	49	8,22
Agosto	519	483	(427, 542)	-36	-6,94
Septiembre	908	965	(853, 1.083)	57	6,28
Octubre	1.110	1.243	(1.099, 1.394)	133	11,98
Total	10.489	10.360	.	-129	-1,23

Tabla 15.1. Comparación del número de ingresos observados-previstos, Hospital de San Eloy 2011

Mes	Observados	Previstos	I.C. del 80%	Error	
				Absoluto	Relativo(%)
Enero	678	649	(583, 719)	-29	-4,28
Febrero	684	688	(618, 761)	4	0,58
Marzo	786	747	(671, 827)	-39	-4,96
Abril	557	560	(503, 620)	3	0,54
Mayo	740	723	(649, 800)	-17	-2,30
Junio	722	715	(642, 791)	-7	-0,97
Julio	377	431	(386, 476)	54	14,32
Agosto	334	356	(320, 394)	22	6,59
Septiembre	559	551	(495, 610)	-8	-1,43
Octubre	639	685	(615, 758)	46	7,20
Total	6.076	6.105	.	29	0,48

Tabla 15.2. Comparación del número de estancias observados-previstos, Hospital de San Eloy 2011

Mes	Observados	Previstos	I.C. del 80%	Error	
				Absoluto	Relativo(%)
Enero	3.224	2.711	(2.485, 2.944)	-513	-15,91
Febrero	2.648	2.740	(2.512, 2.976)	92	3,47
Marzo	2.845	2.801	(2.568, 3.042)	-44	-1,55
Abril	2.473	2.368	(2.171, 2.572)	-105	-4,25
Mayo	2.765	2.656	(2.435, 2.885)	-109	-3,94
Junio	2.708	2.574	(2.360, 2.795)	-134	-4,95
Julio	2.004	2.163	(1.983, 2.349)	159	7,93
Agosto	1.769	1.833	(1.680, 1.991)	64	3,62
Septiembre	2.182	2.177	(1.995, 2.364)	-5	-0,23
Octubre	2.572	2.547	(2.335, 2.766)	-25	-0,97
Total	25.190	24.570	.	-620	-2,46

**Tabla 15.3. Comparación del número de urgencias observados-previstos
Hospital de San Eloy 2011**

Mes	Observados	Previstos	I.C. del 80%	Error	
				Absoluto	Relativo(%)
Enero	3.167	3.110	(2.967, 3.253)	-57	-1,80
Febrero	2.846	2.824	(2.695, 2.953)	-22	-0,77
Marzo	3.054	3.036	(2.893, 3.179)	-18	-0,59
Abril	2.888	2.832	(2.694, 2.970)	-56	-1,94
Mayo	2.918	3.027	(2.884, 3.170)	109	3,74
Junio	2.955	2.890	(2.752, 3.028)	-65	-2,20
Julio	2.824	2.837	(2.694, 2.980)	13	0,46
Agosto	2.501	2.384	(2.241, 2.526)	-117	-4,68
Septiembre	2.769	2.738	(2.600, 2.877)	-31	-1,12
Octubre	2.876	3.034	(2.891, 3.177)	158	5,49
Total	28.798	28.712	.	-86	-0,30

**Tabla 15.4. Comparación del número de intervenciones quirúrgicas observados-previstos,
Hospital de San Eloy 2011**

Mes	Observados	Previstos	I.C. del 80%	Error	
				Absoluto	Relativo(%)
Enero	450	445	(395, 495)	-5	-1,11
Febrero	489	516	(471, 561)	27	5,52
Marzo	619	596	(546, 646)	-23	-3,72
Abril	363	407	(359, 455)	44	12,12
Mayo	601	538	(488, 588)	-63	-10,48
Junio	582	592	(544, 640)	10	1,72
Julio	207	255	(205, 305)	48	23,19
Agosto	174	191	(141, 240)	17	9,77
Septiembre	395	450	(402, 498)	55	13,92
Octubre	453	499	(449, 549)	46	10,15
Total	4.333	4.489	.	156	3,60