



OSASUN ETA KONTSUMO

SAILA

Kalitate, Ikerketa eta Berrikuntzako

Sailburuordetza

Ezagutzaren Gestio eta Ebaluazio

Zuzendaritza

DEPARTAMENTO DE SANIDAD

Y CONSUMO

Viceconsejería de Calidad, Investigación

e Innovación Sanitaria

Dirección de Gestión del Conocimiento y

Evaluación

PREVISIÓN DE LA UTILIZACIÓN DE SERVICIOS HOSPITALARIOS

Previsiones hasta diciembre del año 2011

Diciembre de 2010

*OSASUN AZTERLAN ETA IKERKETA ZERBITZUA
SERVICIO DE ESTUDIOS E INVESTIGACIÓN SANITARIA*

INDICE

	Pgna.
Resumen.....	3
Introducción	4
Método	4
Resultados	5
<i>Para la CAPV</i>	
<i>Por Áreas Sanitarias</i>	
<i>Por hospitales</i>	
Anexo I.....	9
Anexo II.....	73

RESUMEN

Este informe presenta las previsiones actualizadas de la utilización de los servicios hospitalarios para noviembre y diciembre de 2010 y el año 2011. Las previsiones se han elaborado a partir de los datos disponibles de cada uno de los once hospitales de corta estancia de Osakidetza para el período comprendido entre enero de 1992 y octubre de 2010, utilizando los modelos estadísticos para series temporales ARIMA.

Tabla resumen de los cambios previstos para el año 2011 respecto al año 2010 en la utilización de servicios hospitalarios de corta estancia de Osakidetza.

	Cambio absoluto ^a (relativo en %)			
	CAPV ^b	Araba	Gipuzkoa	Bizkaia
Número de ingresos hospitalarios	2.574 (1,1)	965 (2,6)	366(0,5)	2.389(2,0)
Número de estancias	-13.764 (-1,1)	738 (0,4)	-3.360 (-0,8)	-6.311 (-1,0)
Número de urgencias atendidas	15.094 (1,7)	3.448 (2,3)	6.007(2,2)	11.769 (2,7)
Número de intervenciones quirúrgicas	2.211 (1,8)	549 (2,9)	655 (1,6)	847 (1,3)

^a Cambio absoluto = valor previsto anual para el 2011 - suma de valores observados/previstos para el año 2010.

^b El total de la CAPV no coincide con la suma para cada área ya que se ha calculado un modelo para cada serie por independiente

INTRODUCCIÓN

El presente documento pretende dar continuidad al trabajo, de obtención de previsiones de la utilización de servicios hospitalarios de Osakidetza, que se inició en 1997¹. En esta ocasión se presentan las previsiones estimadas para noviembre y diciembre de 2010 y todo el año 2011.

MÉTODO

Se han obtenido las previsiones mensuales, puntuales y sus intervalos de confianza al 80%, de las siguientes variables relativas a los hospitales de corta estancia de Osakidetza: número de ingresos, número de estancias, número de urgencias atendidas y número de intervenciones quirúrgicas (totales y autoconcertadas, sin incluir las intervenciones de cirugía menor). Las previsiones se obtuvieron para cada hospital de corta estancia, para cada Área Sanitaria y para el conjunto de la CAPV.

Los datos disponibles corresponden a los hospitales de corta estancia de Osakidetza, del período Enero/1992-Octubre/2010 para las variables número de ingresos, número de estancias y número de urgencias atendidas, del período Enero/1993-Octubre/2010 para la variable número de intervenciones quirúrgicas.

Los modelos ARIMA identificados en informes anteriores se han vuelto a estimar y validar con la totalidad de los datos disponibles. En algunos casos se han introducido modificaciones a los modelos identificados anteriormente. Posteriormente se ha realizado un análisis de las previsiones para el periodo Noviembre/2010-Diciembre/2011. Se han comparado las previsiones con los datos observados un año antes mediante el cálculo del cambio absoluto (valor previsto 2010(2011) – valor observado 2009(2011)) y relativo $[(\text{valor previsto } 2010(2011) - \text{valor observado } 2009(2011)) / \text{valor observado } 2009(2010)]$ para cada valor mensual y para el total anual (Anexo 1). En este mismo anexo se incluye para cada indicador una gráfica en la que se representan los valores mensuales observados, los previstos e

intervalos de confianza que proporciona el modelo para el periodo 2006 al 2011. Con el fin de valorar la calidad, se han comparado los valores observados en el período de enero-octubre de 2010 y los previstos por los modelos para el mismo período. (Anexo 2).

RESULTADOS

1- Para la CAPV (Tablas 1.1-1.5 del Anexo 1)

Para el año 2011 se espera un aumento de 2.574 ingresos, que supone un incremento del 1,1% respecto al número de ingresos observados un año antes. También se prevé un aumento en el número de urgencias atendidas en la CAPV de 15.094 (1,7%), del número de intervenciones quirúrgicas en 2.211 (1,8%). Para las estancias, los modelos pronostican que disminuirán en 13.764 (1,1%).

2- Por Áreas Sanitarias (Tablas 2.1-2.5, 3.1-3.5, 4.1-4.5 del Anexo)

En el Área Sanitaria de Araba se estima un aumento para el año 2011 del número de ingresos en un 2,6%, del número de estancias en un 0,4%, de las urgencias atendidas en un 2,2% y del número de intervenciones quirúrgicas en un 2,9%.

En el Área Sanitaria de Gipuzkoa, se pronostica para el año 2011 un descenso del número de estancias del 0,8%, un aumento del número de urgencias del 2,2% y del número de intervenciones quirúrgicas en un 1,6. El número de ingresos para el año 2011 permanece estable respecto a los valores observados en 2010.

En el Área Sanitaria de Bizkaia, los pronósticos muestran para el año 2011 un aumento del número de ingresos del 2%, del número de urgencias en un 2,6% y del 1,3% para el número de intervenciones quirúrgicas mientras que las estancias disminuyen en un 1%.

¹ Previsión del número de ingresos y estancias en los hospitales de corta estancia de Osakidetza. Documentos de Investigación Sanitaria 1997/1. Octubre 1997. Unidad de investigación. Dirección de planificación y Evaluación Sanitaria.

3.- Por hospitales (Tablas 5.1-15.5 del Anexo)

De modo general las previsiones del número de ingresos muestran un aumento respecto al año anterior en todos los hospitales salvo en Bidasoa y Cruces. Las estancias disminuyen en todos los hospitales salvo en Zumárraga, Mendaro y Santiago que aumentan y en Txagorritxu que no se aprecian cambios respecto a los valores observados un año antes. Las previsiones muestran un aumento en el número de urgencias para el año 2011 en todos los hospitales analizados salvo en Santiago. El número de intervenciones quirúrgicas aumenta en los hospitales de Txagorritxu, Santiago, Donostia, Bidasoa, Galdakao y San Eloy; se pronostica un descenso en el hospital Zumárraga, Alto Deba, Cruces y Basurto.

Respecto a los cambios previstos para el año 2011, pasamos ahora a analizar las variables en cada hospital.

En el hospital de Txagorritxu se pronostica que aumentará el número de ingresos en un 3,1%, el de urgencias en un 3,1%, las intervenciones quirúrgicas en un 2,9%. Las previsiones no muestran cambios para el 2011 en el número de estancias.

En el hospital de Santiago las previsiones muestran para el año 2011 un aumento en el número de ingresos del 0,9%, del número de estancias del 0,8%, y del número de intervenciones del 1,7%. Se prevé un descenso del número de urgencias del 1,4%.

Respecto al hospital Donostia, para el año 2011 se prevé que aumente el número de ingresos en un 1,1%, las urgencias en un 1,3% y las intervenciones quirúrgicas en un 2,3%. Para el número de estancias permanece se pronostica que disminuyan en un 1%.

En el hospital Zumárraga los modelos pronostican un aumento en el número de ingresos del 1%, del número de estancias del 2% y de las

urgencias en un 4,6% mientras que muestran una disminución de las intervenciones quirúrgicas en un 3,1%.

En el hospital de Bidasoa para el 2011 se prevé un aumento del número de urgencias en un 2,2% y del número de intervenciones quirúrgicas en un 1,2%; una disminución de los ingresos en un 2,6% y de un 1,5% en el número de estancias.

Para el hospital de Mendaro las previsiones muestran un aumento en el número de estancias del 1,8%, de las urgencias en un 2,9% y del número de intervenciones quirúrgicas en un 0,7%. Se prevé un descenso de los ingresos en un 0,7%.

En el hospital de Alto Deba se prevé para el 2011 un aumento del número de ingresos del 2% y de las urgencias atendidas del 2,8%. El número de estancias y el número de intervenciones quirúrgicas permanecen prácticamente en los mismos valores que en 2010.

En el hospital de Cruces las previsiones muestran para el 2011 un aumento del número de las urgencias atendidas de un 3,2%; una disminución del número de ingresos en un 1,2%, de las estancias en un 1% y del número de intervenciones quirúrgicas en un 0,8%.

Para el hospital de Basurto se prevé una disminución del número de ingresos en un 0,8%, de las estancias en un 0,7% y de las intervenciones quirúrgicas del 3,1%. No se prevén cambios para el año 2011 en el número de urgencias.

En el hospital de Galdakao se prevé para el año 2011 un aumento en el número de ingresos del 2,9%, del número de urgencias atendidas en un 2,9%, un 1,5% para las intervenciones quirúrgicas. Las previsiones muestran una disminución del 1% en el número de estancias.

Para el hospital de San Eloy las previsiones muestran un aumento del 5,4% para el número de ingresos y del 3,6% para el número de intervenciones quirúrgicas. Se pronostica una disminución del 2,3% del número de estancias y no se prevén cambios para el número urgencias.

**Anexo 1. Previsiones puntuales y de intervalo de las variables de
utilización de servicios hospitalarios para el periodo
comprendido entre noviembre de 2010 y diciembre 2011**

Tabla resumen de cambio previsto de variables hospitalarias para el año 2011.

	Ingresos		Estancias		Urgencias		Interv. Quirúrgicas sin cirugía menor	
	Absoluto	Relativo (%)	Absoluto	Relativo (%)	Absoluto	Relativo (%)	Absoluto	Relativo (%)
CAPV	2.574	1,1	-13.764	-1,1	15.094	1,7	2.211	1,8
Araba	965	2,6	738	0,4	3.448	2,3	549	2,9
Gipuzkoa	366	0,5	-3.360	-0,8	6.007	2,2	655	1,6
Bizkaia	2.389	2,0	-6.311	-1,0	11.769	2,7	847	1,3
Txagorritxu	756	3,1	106	0,1	3.240	3,1	338	2,9
Santiago	118	0,9	582	0,8	-651	-1,4	118	1,7
Donostia	566	1,1	-3.051	-1,0	1.756	1,4	794	2,9
Zumárraga	85	1,0	642	2,0	1.525	4,6	-133	-3,1
Bidasoa	-179	-2,6	-441	-1,5	931	2,2	39	1,2
Mendaro	-48	-0,7	588	1,8	859	2,9	25	0,7
Alto Deba	104	2,0	-113	-0,6	920	2,8	-18	-0,7
Cruces	-608	-1,2	-2.785	-1,0	6.509	3,2	-233	-0,8
Basurto	-311	-0,8	-1.436	-0,7	632	0,5	-550	-3,1
Galdakao	667	2,9	-988	-1,0	2.249	2,9	192	1,6
San Eloy	382	5,4	-669	-2,3	41	0,1	192	3,6

Tabla 1.1. Previsiones de ingresos para el año 2011, CAPV

Mes*	Observados 2009-2010	Previstos 2010-2011	I.C. del 80%	Cambio	
				Absoluto	Relativo(%)
Noviembre	20.986	21.135	(20.586, 21.683)	149	0,71
Diciembre	18.930	19.283	(18.697, 19.867)	353	1,86
Enero	19.619	20.228	(19.637, 20.819)	609	3,11
Febrero	20.131	20.134	(19.594, 20.673)	3	0,02
Marzo	21.732	21.951	(21.347, 22.554)	219	1,01
Abril	19.283	18.872	(18.282, 19.462)	-411	-2,13
Mayo	21.258	21.611	(20.995, 22.226)	353	1,66
Junio	20.390	20.917	(20.314, 21.518)	527	2,58
Julio	17.352	17.316	(16.688, 17.943)	-36	-0,21
Agosto	14.683	15.253	(14.619, 15.886)	570	3,88
Septiembre	19.237	19.528	(18.909, 20.146)	291	1,51
Octubre	20.636	20.984	(20.339, 21.629)	348	1,69
Noviembre	21.135 ⁺	21.373	(20.671, 22.074)	237	1,12
Diciembre	19.283 ⁺	19.145	(18.404, 19.884)	-138	-0,72
Enero-Diciembre	234.739	237.313	.	2.574	1,10

* Para los valores observados (previstos), los dos primeros meses corresponden al año 2009 (2010) y los meses siguientes al 2010 (2011)

+ Valores previstos

Tabla 1.2. Previsiones de estancias para el año 2011, CAPV

Mes*	Observados 2009-2010	Previstos 2010-2011	I.C. del 80%	Cambio	
				Absoluto	Relativo(%)
Noviembre	108.636	105.085	(102.041, 108.127)	-3.551	-3,27
Diciembre	103.655	102.130	(98.646, 105.613)	-1.525	-1,47
Enero	110.864	110.518	(106.887, 114.148)	-346	-0,31
Febrero	102.404	101.079	(97.703, 104.454)	-1.325	-1,29
Marzo	109.360	108.934	(105.103, 112.765)	-426	-0,39
Abril	101.287	98.766	(94.972, 102.560)	-2.521	-2,49
Mayo	105.685	105.215	(101.208, 109.222)	-470	-0,44
Junio	98.472	99.207	(95.246, 103.166)	735	0,75
Julio	93.942	93.803	(89.628, 97.978)	-139	-0,15
Agosto	83.931	82.721	(78.465, 86.977)	-1.210	-1,44
Septiembre	96.414	93.266	(89.070, 97.462)	-3.148	-3,26
Octubre	105.638	103.924	(99.510, 108.338)	-1.714	-1,62
Noviembre	105.085 ⁺	103.499	(98.879, 108.119)	-1.585	-1,51
Diciembre	102.130 ⁺	100.513	(95.565, 105.460)	-1.616	-1,58
Enero-Diciembre	1.215.211	1.201.448	.	-13.764	-1,13

* Para los valores observados (previstos), los dos primeros meses corresponden al año 2009 (2010) y los meses siguientes al 2010 (2011)

+ Valores previstos

Tabla 1.3. Previsiones de urgencias para el año 2011, CAPV

Mes*	Observados 2009-2010	Previstos 2010-2011	I.C. del 80%	Cambio	
				Absoluto	Relativo(%)
Noviembre	78.529	72.747	(69.326, 76.230)	-5.782	-7,36
Diciembre	77.781	80.420	(76.479, 84.437)	2.639	3,39
Enero	72.615	76.688	(72.917, 80.532)	4.073	5,61
Febrero	65.302	67.840	(64.423, 71.324)	2.538	3,89
Marzo	76.193	75.580	(71.745, 79.490)	-613	-0,81
Abril	71.403	71.210	(67.535, 74.959)	-193	-0,27
Mayo	74.704	75.188	(71.272, 79.185)	484	0,65
Junio	70.502	72.712	(68.872, 76.633)	2.210	3,13
Julio	70.617	72.466	(68.600, 76.414)	1.849	2,62
Agosto	64.383	64.124	(60.660, 67.661)	-259	-0,40
Septiembre	70.112	69.903	(66.088, 73.800)	-209	-0,30
Octubre	76.454	78.628	(74.288, 83.062)	2.174	2,84
Noviembre	72.747 ⁺	74.091	(69.788, 78.493)	1.344	1,85
Diciembre	80.420 ⁺	82.117	(77.261, 87.087)	1.697	2,11
Enero-Diciembre	865.452	880.546	. .	15.094	1,74

* Para los valores observados (previstos), los dos primeros meses corresponden al año 2009 (2010) y los meses siguientes al 2010 (2011)

+ Valores previstos

Tabla 1.4. Previsiones de intervenciones quirúrgicas para el año 2011, CAPV

Mes*	Observados 2009-2010	Previstos 2010-2011	I.C. del 80%	Cambio	
				Absoluto	Relativo(%)
Noviembre	11.522	12.084	(11.421, 12.761)	562	4,88
Diciembre	8.859	9.399	(8.828, 9.983)	540	6,10
Enero	9.449	9.885	(9.272, 10.512)	436	4,61
Febrero	11.628	11.565	(10.844, 12.303)	-63	-0,54
Marzo	12.484	12.879	(12.075, 13.701)	395	3,16
Abril	10.220	9.520	(8.926, 10.128)	-700	-6,85
Mayo	12.108	12.548	(11.765, 13.349)	440	3,63
Junio	11.995	12.429	(11.654, 13.223)	434	3,62
Julio	8.573	8.349	(7.828, 8.882)	-224	-2,62
Agosto	5.603	6.099	(5.718, 6.488)	496	8,85
Septiembre	10.358	10.706	(10.038, 11.390)	348	3,36
Octubre	11.145	11.628	(10.902, 12.371)	483	4,33
Noviembre	12.084 ⁺	12.456	(11.651, 13.281)	372	3,08
Diciembre	9.399 ⁺	9.194	(8.595, 9.808)	-205	-2,18
Enero-Diciembre	125.046	127.257	. .	2.211	1,77

* Para los valores observados (previstos), los dos primeros meses corresponden al año 2009 (2010) y los meses siguientes al 2010 (2011)

+ Valores previstos

Figura 1.1. Valores observados y previstos para el número de ingresos. Hospitales de agudos de la CAPV, 2006-2012.



Figura 1.2. Valores observados y previstos para el número de estancias. Hospitales de agudos de la CAPV, 2006-2012



Figura 1.3. Valores observados y previstos para el número de urgencias atendidas. Hospitales de agudos de CAPV, 2006-2012.

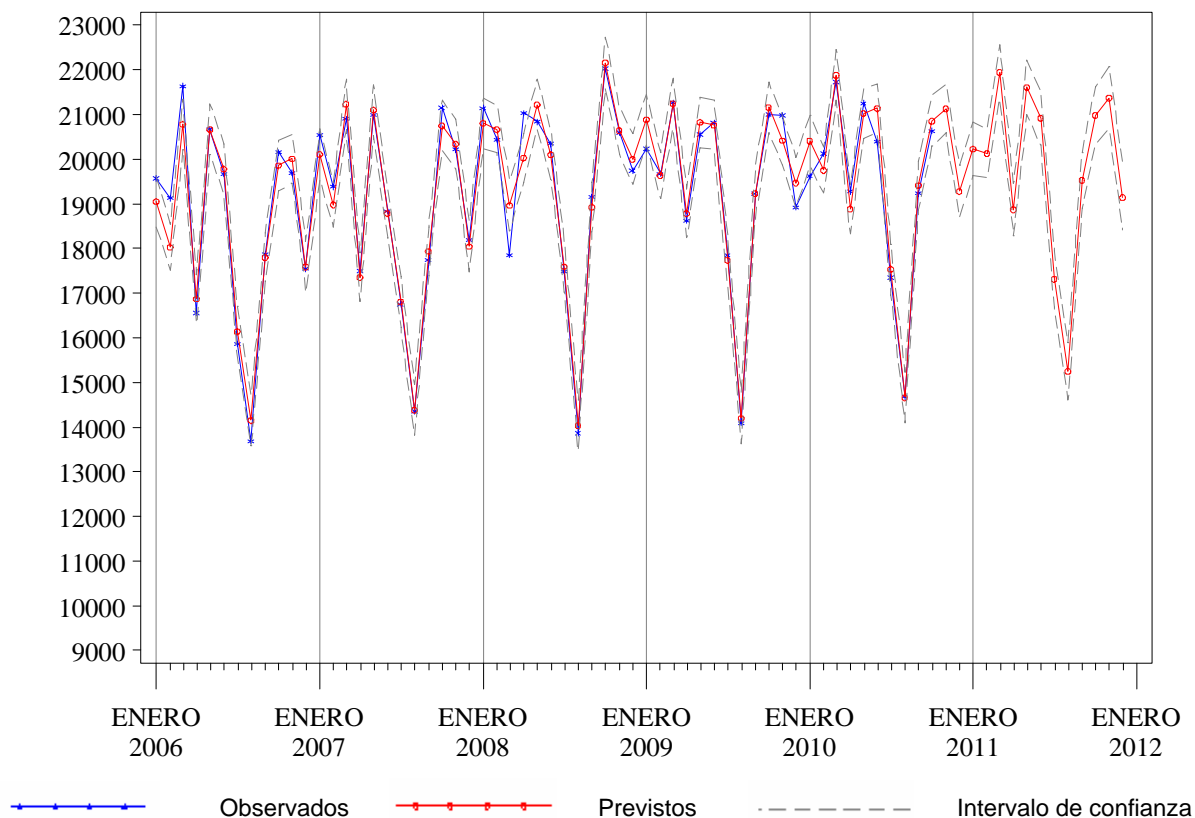

Figura 1.4. Valores observados y previstos para el número de intervenciones quirúrgicas. Hospitales de agudos de CAPV, 2006-2012.

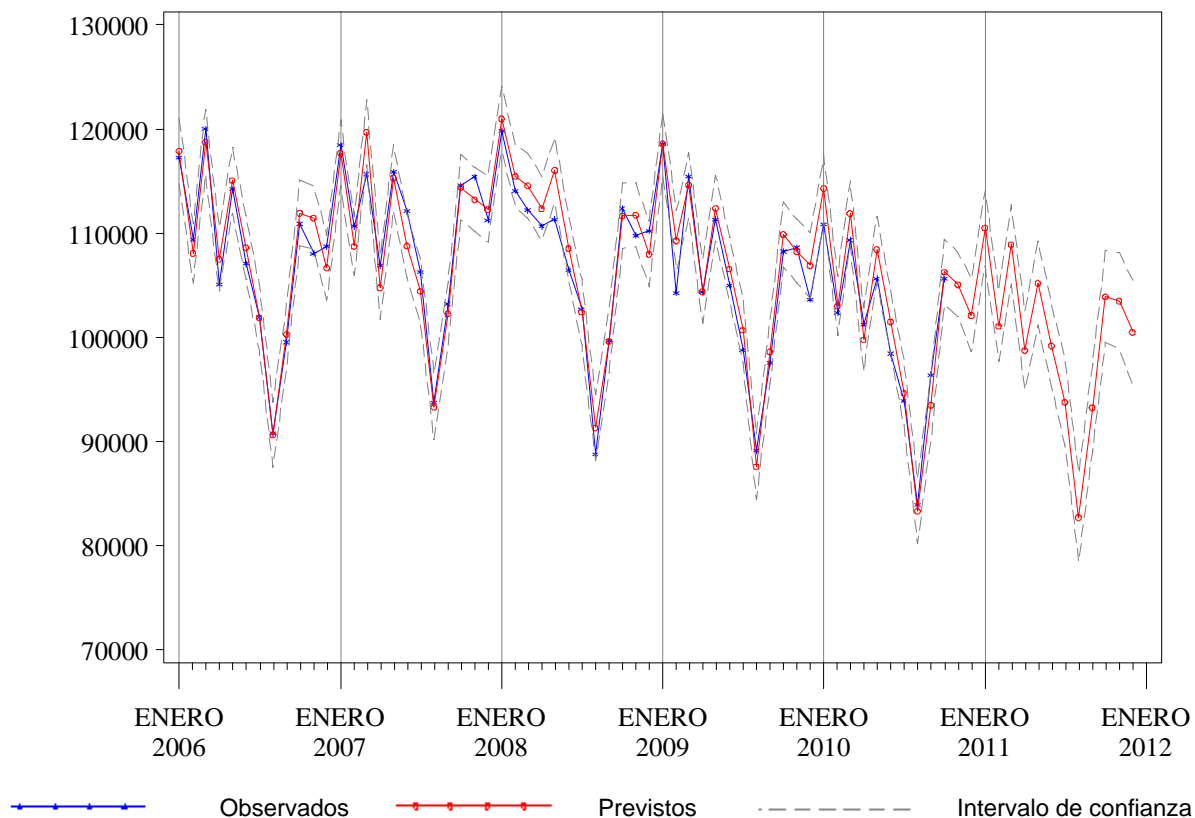

Tabla 2.1. Previsiones de ingresos para el año 2011, Araba

Mes*	Observados 2009-2010	Previstos 2010-2011	I.C. del 80%	Cambio	
				Absoluto	Relativo(%)
Noviembre	3.190	3.310	(3.161, 3.460)	120	3,75
Diciembre	2.968	3.056	(2.915, 3.199)	88	2,97
Enero	3.090	3.300	(3.143, 3.458)	210	6,78
Febrero	3.208	3.263	(3.104, 3.423)	55	1,71
Marzo	3.496	3.584	(3.406, 3.764)	88	2,51
Abril	2.908	2.836	(2.692, 2.982)	-72	-2,47
Mayo	3.323	3.448	(3.269, 3.629)	125	3,75
Junio	3.254	3.393	(3.217, 3.571)	139	4,26
Julio	2.658	2.707	(2.565, 2.851)	49	1,85
Agosto	2.230	2.358	(2.232, 2.484)	128	5,72
Septiembre	3.098	3.159	(2.990, 3.331)	61	1,98
Octubre	3.359	3.413	(3.228, 3.601)	54	1,61
Noviembre	3.310 ⁺	3.419	(3.222, 3.619)	109	3,29
Diciembre	3.056 ⁺	3.076	(2.896, 3.259)	20	0,65
Enero-Diciembre	36.990	37.954	.	965	2,61

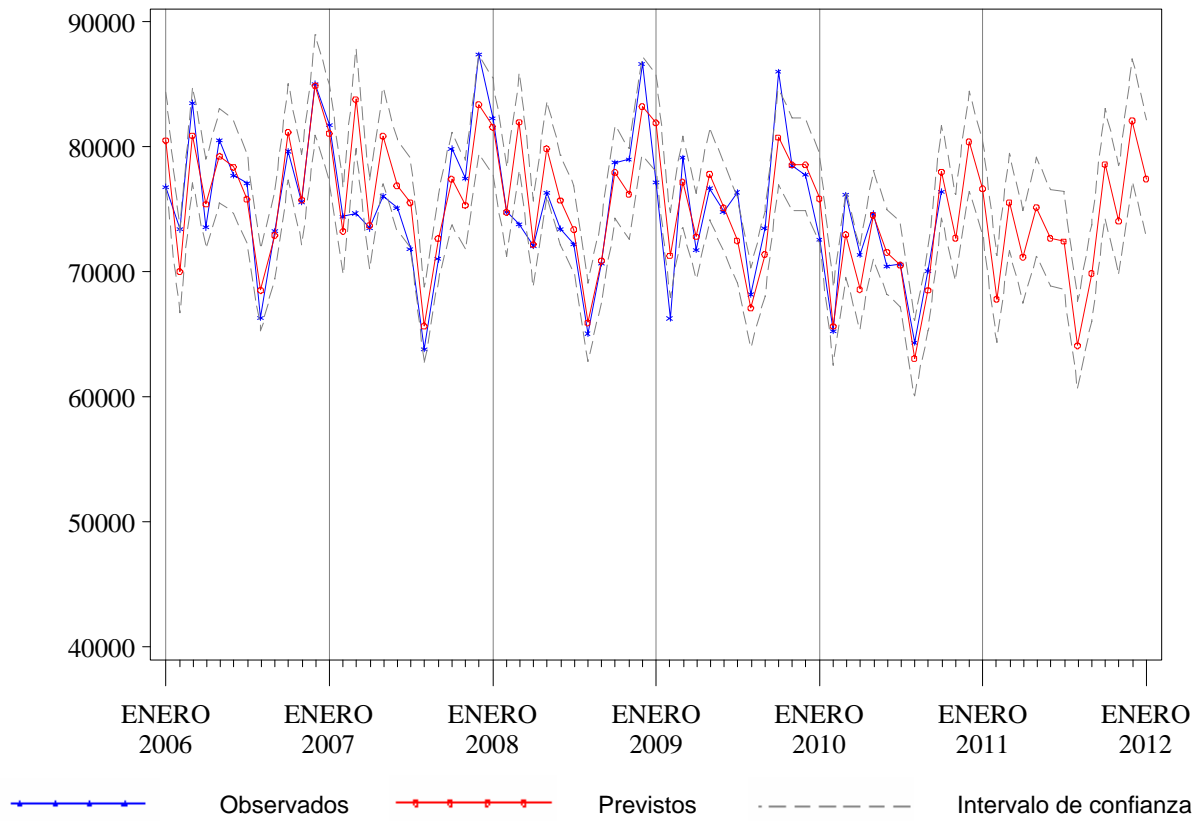
* Para los valores observados (previstos), los dos primeros meses corresponden al año 2009 (2010) y los meses siguientes al 2010 (2011)

+ Valores previstos

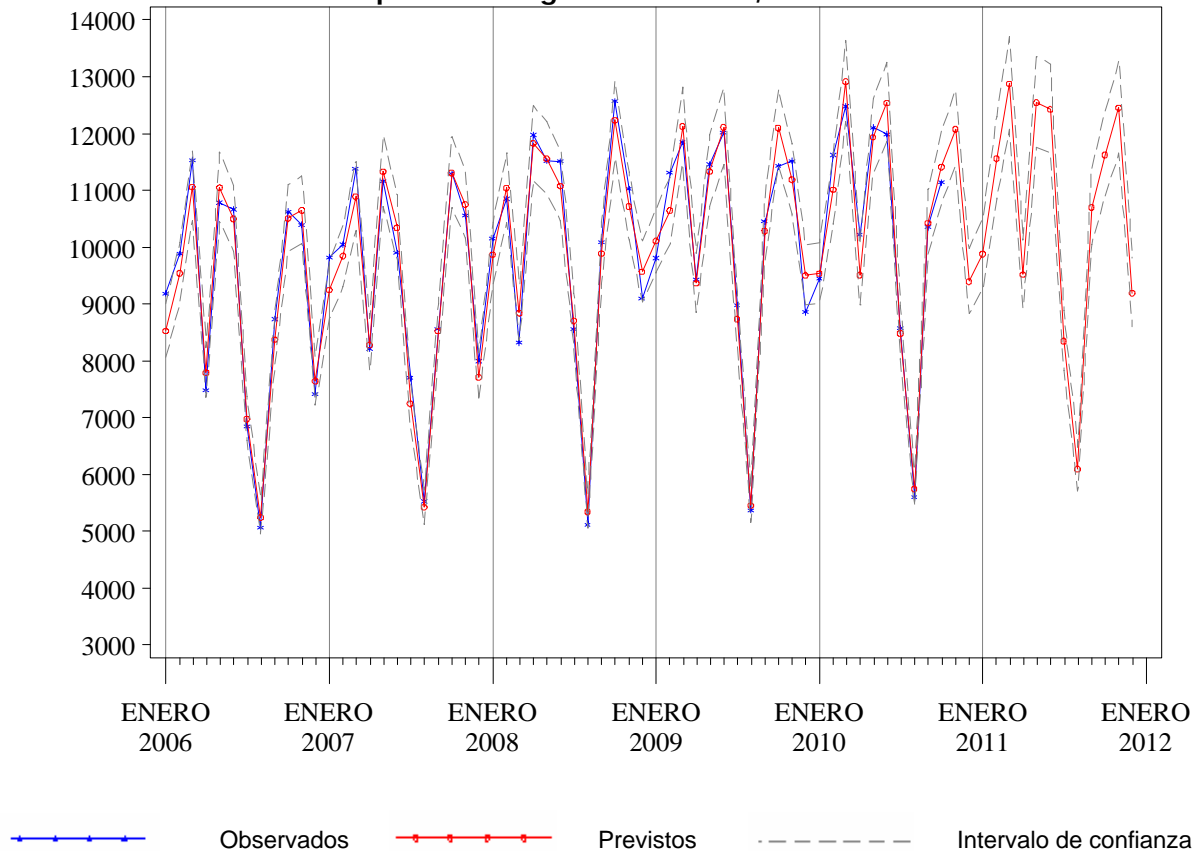
Tabla 2.2. Previsiones de estancias para el año 2011, Araba

Mes*	Observados 2009-2010	Previstos 2010-2011	I.C. del 80%	Cambio	
				Absoluto	Relativo(%)
Noviembre	16.762	17.239	(16.349, 18.129)	477	2,85
Diciembre	16.226	16.526	(15.434, 17.617)	300	1,85
Enero	17.749	18.257	(17.134, 19.379)	508	2,86
Febrero	16.650	16.800	(15.759, 17.840)	150	0,90
Marzo	17.903	18.013	(16.832, 19.194)	110	0,62
Abril	16.213	15.954	(14.783, 17.124)	-259	-1,60
Mayo	16.530	17.077	(15.839, 18.314)	547	3,31
Junio	15.922	16.335	(15.111, 17.559)	413	2,60
Julio	15.036	15.129	(13.837, 16.419)	93	0,62
Agosto	12.934	13.276	(11.959, 14.593)	342	2,65
Septiembre	15.596	15.259	(13.959, 16.557)	-337	-2,16
Octubre	17.991	17.426	(16.058, 18.793)	-565	-3,14
Noviembre	17.239 ⁺	17.044	(15.641, 18.446)	-195	-1,13
Diciembre	16.526 ⁺	16.457	(14.953, 17.959)	-69	-0,42
Enero-Diciembre	196.289	197.027	.	738	0,38

* Para los valores observados (previstos), los dos primeros meses corresponden al año 2009 (2010) y los meses siguientes al 2010 (2011)

+ Valores previstos

Tabla 2.3. Previsiones de urgencias para el año 2011, Araba

Mes*	Observados 2009-2010	Previstos 2010-2011	I.C. del 80%	Cambio	
				Absoluto	Relativo(%)
Noviembre	13.605	12.790	(12.123, 13.456)	-815	-5,99
Diciembre	13.366	14.032	(13.306, 14.758)	666	4,99
Enero	13.121	13.433	(12.703, 14.162)	312	2,38
Febrero	11.664	11.898	(11.238, 12.557)	234	2,01
Marzo	13.253	13.488	(12.757, 14.218)	235	1,77
Abril	12.647	12.646	(11.938, 13.352)	-1	-0,01
Mayo	12.860	13.252	(12.522, 13.982)	392	3,05
Junio	12.433	13.007	(12.300, 13.713)	574	4,61
Julio	12.506	13.013	(12.282, 13.742)	507	4,05
Agosto	11.424	11.305	(10.575, 12.035)	-119	-1,04
Septiembre	12.303	12.373	(11.665, 13.079)	70	0,57
Octubre	13.635	14.061	(13.330, 14.790)	426	3,12
Noviembre	12.790 ⁺	13.143	(12.419, 13.866)	353	2,76
Diciembre	14.032 ⁺	14.499	(13.749, 15.248)	466	3,32
Enero-Diciembre	152.669	156.116	. .	3.448	2,26

* Para los valores observados (previstos), los dos primeros meses corresponden al año 2009 (2010) y los meses siguientes al 2010 (2011)

+ Valores previstos

Tabla 2.4. Previsiones de intervenciones quirúrgicas para el año 2011, Araba

Mes*	Observados 2009-2010	Previstos 2010-2011	I.C. del 80%	Cambio	
				Absoluto	Relativo(%)
Noviembre	1.623	1.851	(1.678, 2.030)	228	14,06
Diciembre	1.324	1.420	(1.261, 1.584)	96	7,22
Enero	1.430	1.526	(1.349, 1.709)	96	6,68
Febrero	1.805	1.784	(1.571, 2.007)	-21	-1,14
Marzo	1.977	2.028	(1.778, 2.290)	51	2,59
Abril	1.368	1.312	(1.145, 1.487)	-56	-4,11
Mayo	1.838	1.905	(1.656, 2.167)	67	3,64
Junio	1.774	1.908	(1.651, 2.177)	134	7,53
Julio	1.196	1.168	(1.007, 1.337)	-28	-2,34
Agosto	726	858	(737, 985)	132	18,17
Septiembre	1.568	1.670	(1.429, 1.924)	102	6,50
Octubre	1.749	1.788	(1.511, 2.081)	39	2,21
Noviembre	1.851 ⁺	1.906	(1.584, 2.250)	55	2,97
Diciembre	1.420 ⁺	1.398	(1.151, 1.663)	-21	-1,49
Enero-Diciembre	18.702	19.251	. .	549	2,93

* Para los valores observados (previstos), los dos primeros meses corresponden al año 2009 (2010) y los meses siguientes al 2010 (2011)

+ Valores previstos

Figura 2.1. Valores observados y previstos para el número de ingresos. Hospitales de agudos de Araba, 2006-2012.



Figura 2.2. Valores observados y previstos para el número de estancias. Hospitales de agudos de Araba, 2006-2012.



Figura 2.3. Valores observados y previstos para el número de urgencias atendidas. Hospitales de agudos de Araba, 2006-2012.

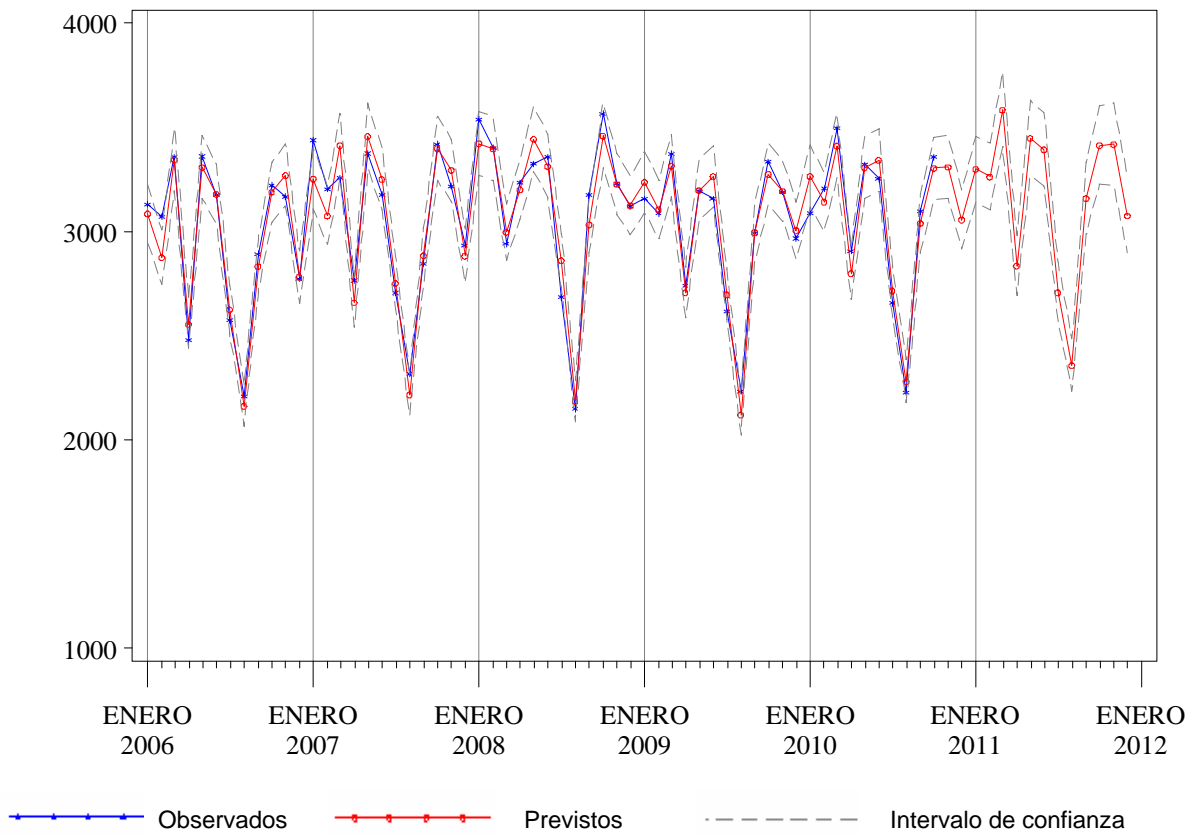

Figura 2.4. Valores observados y previstos para el número de intervenciones quirúrgicas. Hospitales de agudos de Araba, 2006-2012.

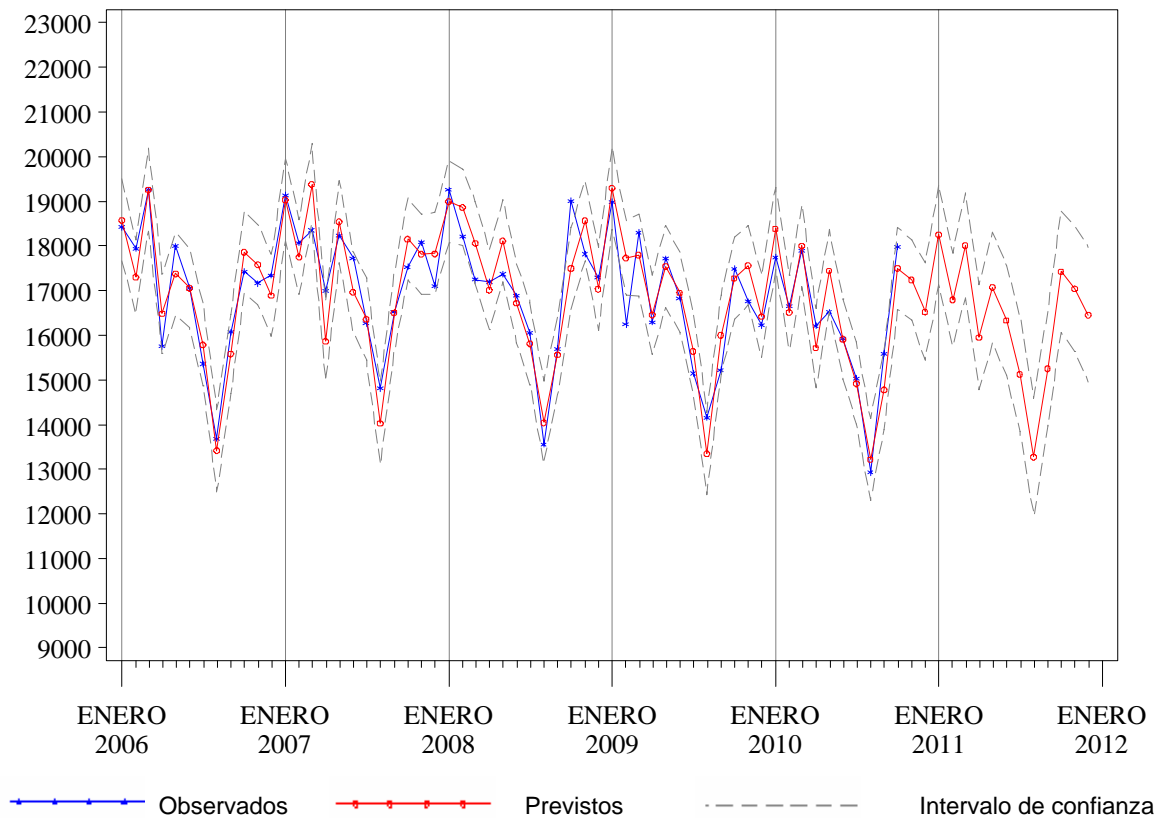

Tabla 3.1. Previsiones de ingresos para el año 2011, Gipuzkoa

Mes*	Observados 2009-2010	Previstos 2010-2011	I.C. del 80%	Cambio	
				Absoluto	Relativo(%)
Noviembre	7.200	7.182	(6.959, 7.404)	-18	-0,26
Diciembre	6.417	6.530	(6.294, 6.764)	113	1,76
Enero	6.767	6.799	(6.560, 7.036)	32	0,47
Febrero	6.950	6.804	(6.585, 7.022)	-146	-2,10
Marzo	7.380	7.399	(7.153, 7.644)	19	0,26
Abril	6.615	6.546	(6.304, 6.787)	-69	-1,05
Mayo	7.015	7.197	(6.944, 7.450)	182	2,60
Junio	6.901	6.937	(6.689, 7.185)	36	0,53
Julio	5.989	6.047	(5.787, 6.307)	58	0,98
Agosto	5.343	5.425	(5.162, 5.688)	82	1,54
Septiembre	6.560	6.608	(6.350, 6.866)	48	0,73
Octubre	6.817	6.959	(6.689, 7.229)	142	2,09
Noviembre	7.182 ⁺	7.231	(6.938, 7.523)	49	0,69
Diciembre	6.530 ⁺	6.460	(6.151, 6.768)	-69	-1,06
Enero-Diciembre	80.048	80.414	.	366	0,46

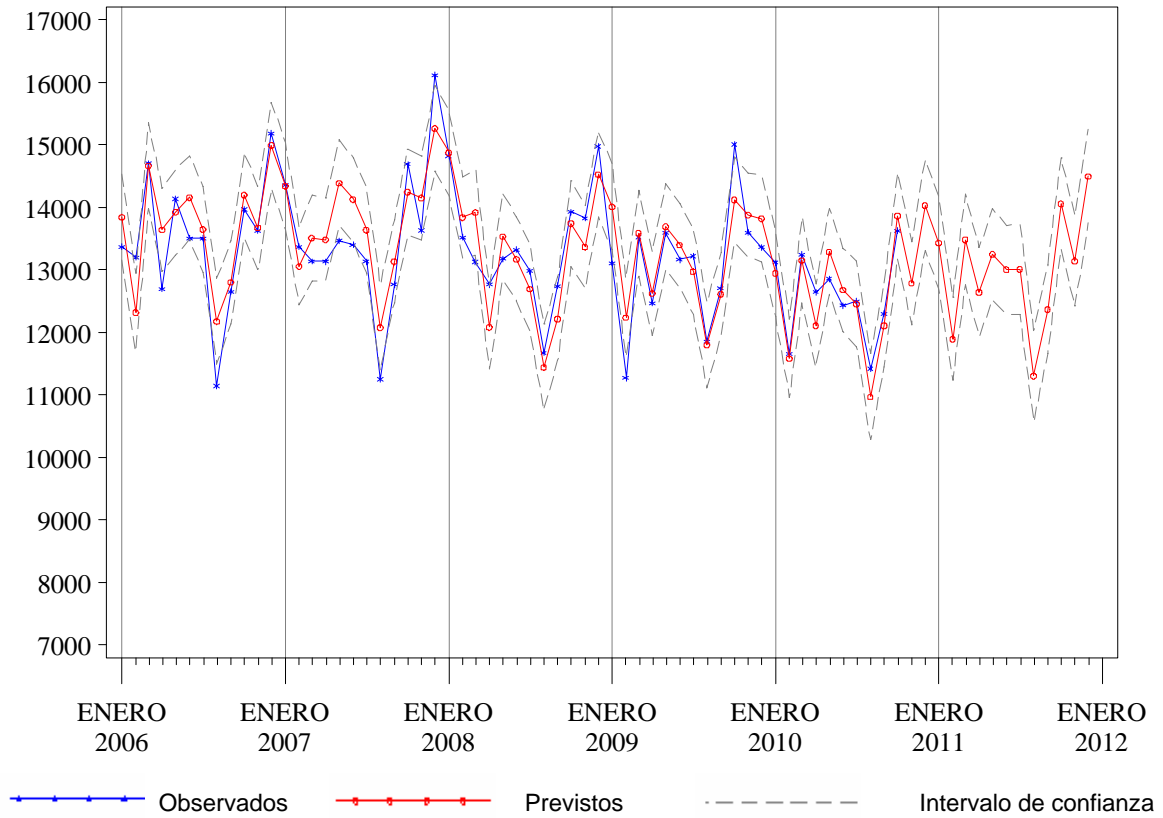
* Para los valores observados (previstos), los dos primeros meses corresponden al año 2009 (2010) y los meses siguientes al 2010 (2011)

+ Valores previstos

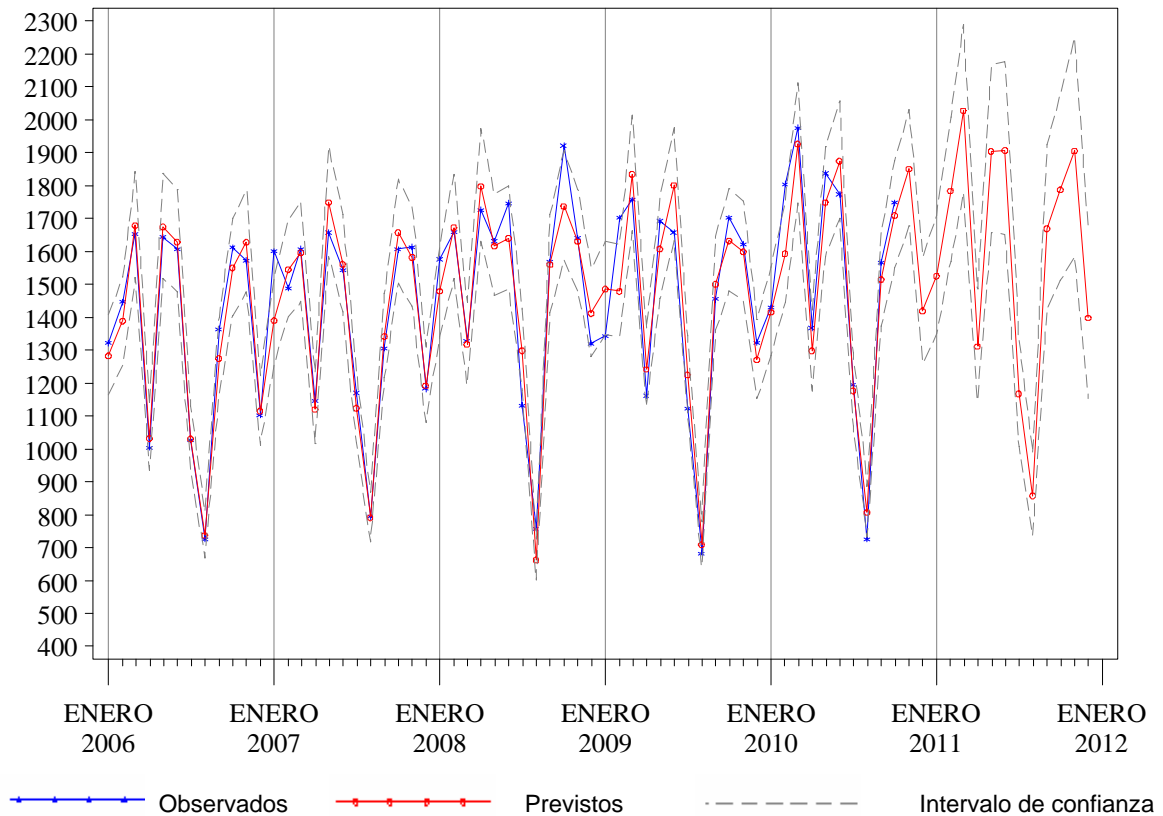
Tabla 3.2. Previsiones de estancias para el año 2011, Gipuzkoa

Mes*	Observados 2009-2010	Previstos 2010-2011	I.C. del 80%	Cambio	
				Absoluto	Relativo(%)
Noviembre	36.826	35.126	(33.887, 36.364)	-1.700	-4,62
Diciembre	34.704	34.684	(33.268, 36.099)	-20	-0,06
Enero	38.507	38.246	(36.761, 39.730)	-261	-0,68
Febrero	35.067	34.645	(33.253, 36.036)	-422	-1,20
Marzo	36.610	37.203	(35.610, 38.794)	593	1,62
Abril	34.527	33.915	(32.326, 35.503)	-612	-1,77
Mayo	35.736	35.639	(33.948, 37.328)	-97	-0,27
Junio	33.218	33.192	(31.511, 34.872)	-26	-0,08
Julio	31.775	31.854	(30.072, 33.636)	79	0,25
Agosto	28.922	28.477	(26.651, 30.303)	-445	-1,54
Septiembre	32.482	31.394	(29.584, 33.203)	-1.088	-3,35
Octubre	34.693	34.404	(32.491, 36.315)	-289	-0,83
Noviembre	35.126 ⁺	34.748	(32.788, 36.708)	-378	-1,08
Diciembre	34.684 ⁺	34.270	(32.177, 36.362)	-414	-1,19
Enero-Diciembre	411.347	407.987	.	-3.360	-0,82

* Para los valores observados (previstos), los dos primeros meses corresponden al año 2009 (2010) y los meses siguientes al 2010 (2011)

+ Valores previstos

Tabla 3.3. Previsiones de urgencias para el año 2011, Gipuzkoa

Mes*	Observados 2009-2010	Previstos 2010-2011	I.C. del 80%	Cambio	
				Absoluto	Relativo(%)
Noviembre	25.300	22.416	(21.285, 23.568)	-2.884	-11,40
Diciembre	24.674	25.464	(24.092, 26.866)	790	3,20
Enero	22.582	24.246	(22.915, 25.606)	1.664	7,37
Febrero	20.064	20.868	(19.702, 22.060)	804	4,01
Marzo	23.439	23.476	(22.141, 24.839)	37	0,16
Abril	21.795	21.950	(20.682, 23.247)	155	0,71
Mayo	23.065	23.091	(21.735, 24.477)	26	0,11
Junio	21.606	22.344	(21.013, 23.707)	738	3,42
Julio	22.305	23.056	(21.661, 24.483)	751	3,36
Agosto	19.996	20.086	(18.853, 21.348)	90	0,45
Septiembre	21.648	21.650	(20.303, 23.031)	2	0,01
Octubre	23.538	24.113	(22.591, 25.672)	575	2,44
Noviembre	22.416 ⁺	22.894	(21.359, 24.470)	479	2,13
Diciembre	25.464 ⁺	26.151	(24.353, 27.997)	686	2,70
Enero-Diciembre	267.918	273.925	. .	6.007	2,24

* Para los valores observados (previstos), los dos primeros meses corresponden al año 2009 (2010) y los meses siguientes al 2010 (2011)

+ Valores previstos

Tabla 3.4. Previsiones de intervenciones quirúrgicas para el año 2011, Gipuzkoa

Mes*	Observados 2009-2010	Previstos 2010-2011	I.C. del 80%	Cambio	
				Absoluto	Relativo(%)
Noviembre	3.894	3.872	(3.631, 4.118)	-22	-0,56
Diciembre	2.929	2.888	(2.691, 3.089)	-41	-1,41
Enero	2.967	3.031	(2.815, 3.251)	64	2,14
Febrero	3.775	3.671	(3.408, 3.940)	-104	-2,76
Marzo	4.015	4.081	(3.788, 4.382)	66	1,64
Abril	3.412	3.318	(3.080, 3.563)	-94	-2,75
Mayo	3.705	3.964	(3.676, 4.259)	259	6,99
Junio	3.991	4.037	(3.743, 4.338)	46	1,15
Julio	3.045	2.968	(2.752, 3.190)	-77	-2,53
Agosto	2.208	2.313	(2.144, 2.486)	105	4,77
Septiembre	3.497	3.571	(3.311, 3.838)	74	2,12
Octubre	3.448	3.630	(3.365, 3.901)	182	5,27
Noviembre	3.872 ⁺	4.030	(3.717, 4.352)	158	4,08
Diciembre	2.888 ⁺	2.864	(2.639, 3.096)	-24	-0,82
Enero-Diciembre	40.823	41.478	. .	655	1,60

* Para los valores observados (previstos), los dos primeros meses corresponden al año 2009 (2010) y los meses siguientes al 2010 (2011)

+ Valores previstos

Figura 3.1. Valores observados y previstos para el número de ingresos. Hospitales de agudos de Gipuzkoa, 2006-2012.



Figura 3.2. Valores observados y previstos para el número de estancias. Hospitales de agudos de Gipuzkoa, 2006-2012.



Figura 3.3. Valores observados y previstos para el número de urgencias atendidas. Hospitales de agudos de Gipuzkoa, 2006-2012.

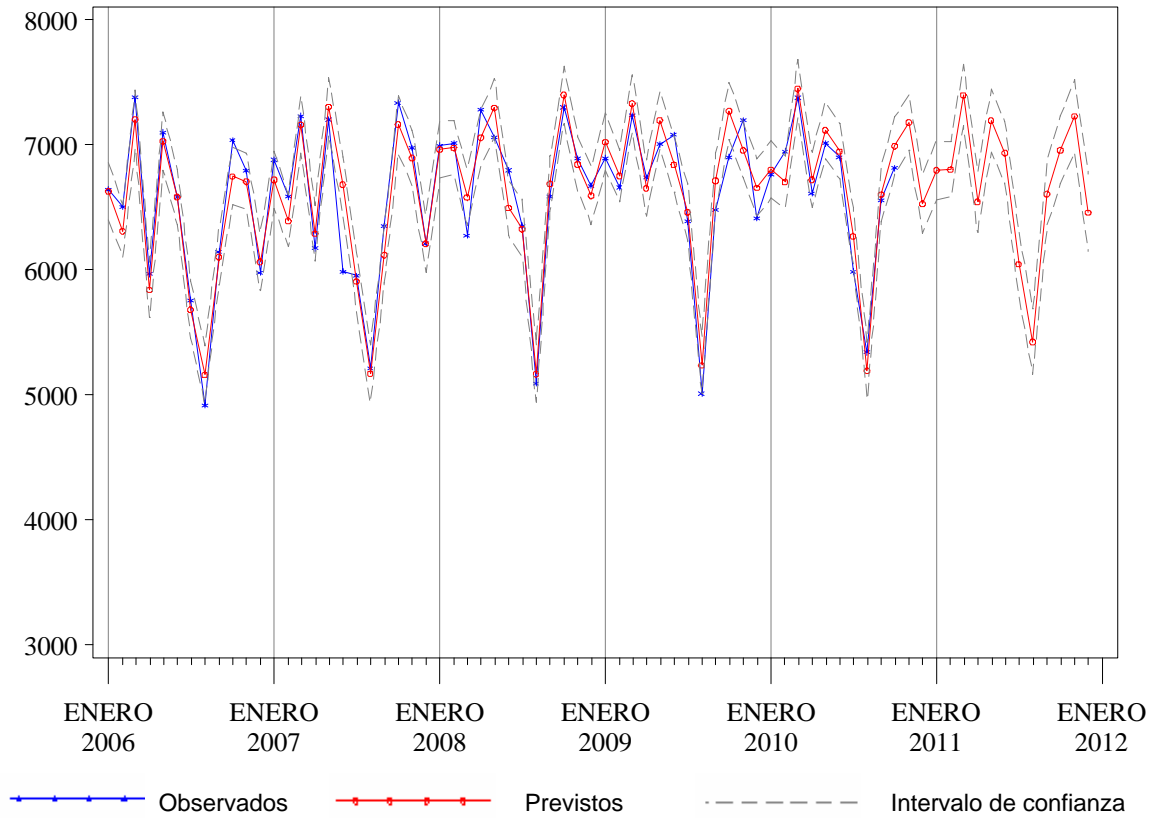

Figura 3.4. Valores observados y previstos para el número de intervenciones quirúrgicas. Hospitales de agudos de Gipuzkoa, 2006-2012.

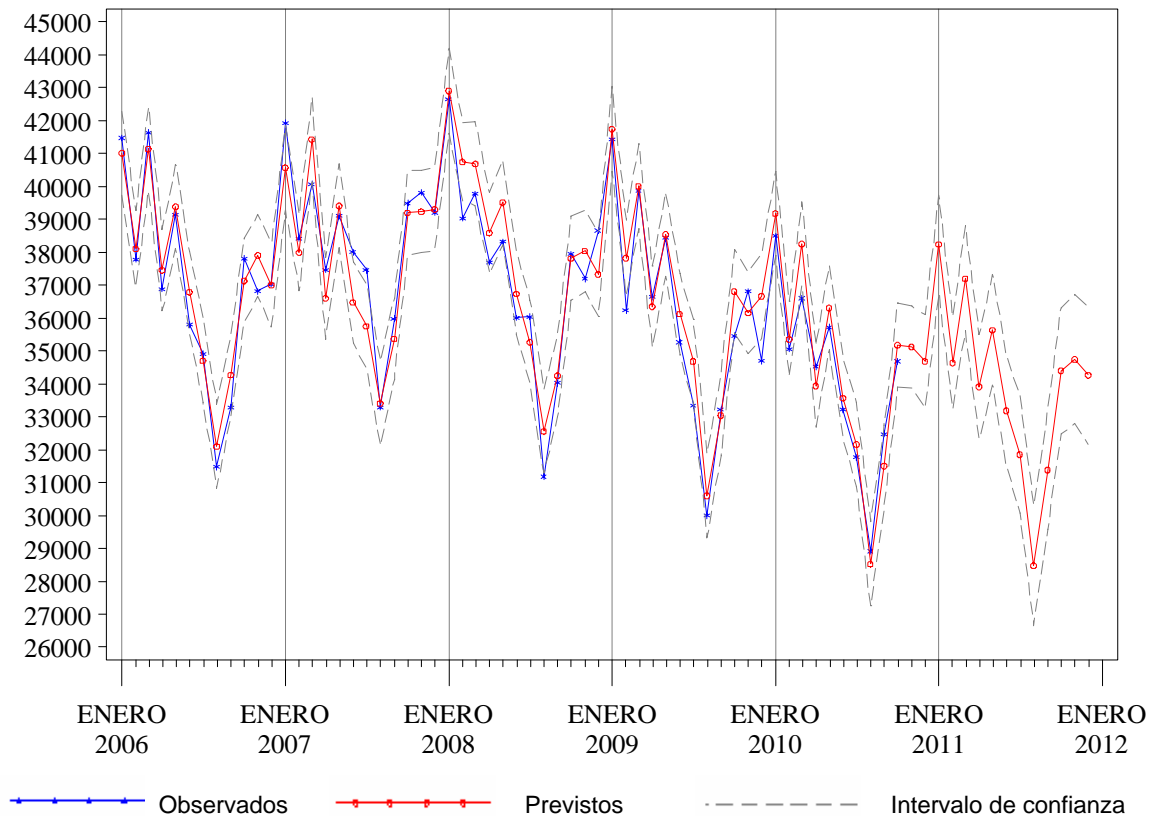

Tabla 4.1. Previsiones de ingresos para el año 2011, Bizkaia

Mes*	Observados 2009-2010	Previstos 2010-2011	I.C. del 80%	Cambio	
				Absoluto	Relativo(%)
Noviembre	10.596	10.824	(10.492, 11.155)	228	2,15
Diciembre	9.545	9.993	(9.638, 10.347)	448	4,69
Enero	9.762	10.319	(9.963, 10.674)	557	5,71
Febrero	9.973	10.140	(9.819, 10.461)	167	1,68
Marzo	10.856	11.074	(10.718, 11.429)	218	2,00
Abril	9.760	9.495	(9.151, 9.839)	-265	-2,71
Mayo	10.920	11.052	(10.696, 11.407)	132	1,21
Junio	10.235	10.681	(10.336, 11.024)	446	4,35
Julio	8.705	8.680	(8.324, 9.035)	-25	-0,29
Agosto	7.110	7.530	(7.174, 7.885)	420	5,91
Septiembre	9.579	9.849	(9.504, 10.192)	270	2,82
Octubre	10.460	10.807	(10.451, 11.162)	347	3,32
Noviembre	10.824 ⁺	10.997	(10.636, 11.357)	173	1,60
Diciembre	9.993 ⁺	9.942	(9.568, 10.315)	-51	-0,51
Enero-Diciembre	118.177	120.566	. .	2.389	2,02

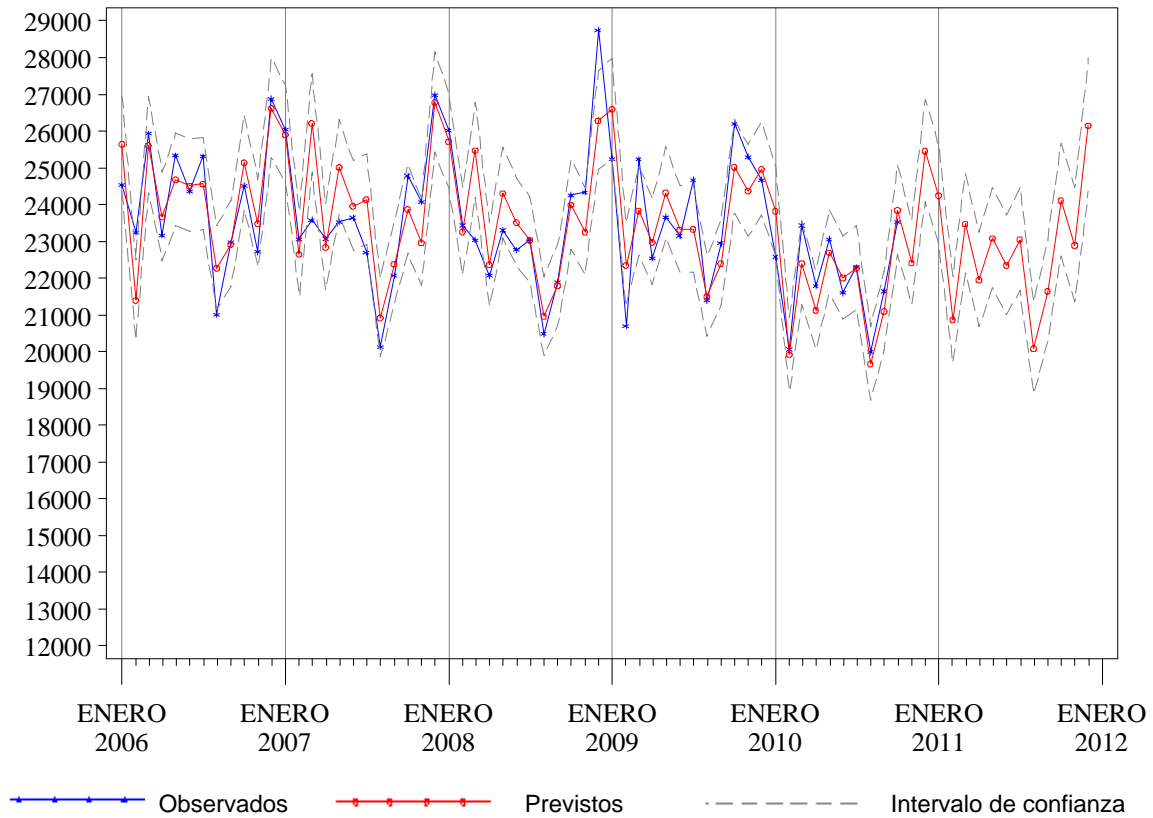
* Para los valores observados (previstos), los dos primeros meses corresponden al año 2009 (2010) y los meses siguientes al 2010 (2011)

+ Valores previstos

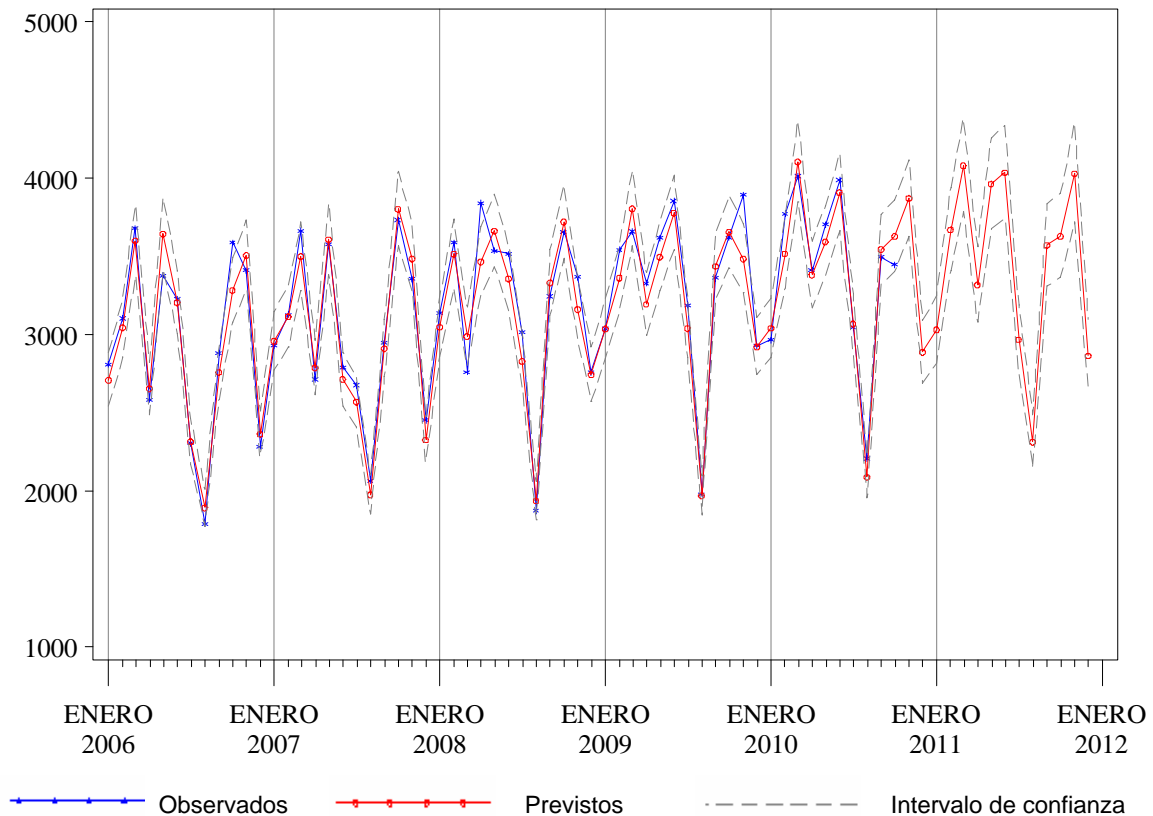
Tabla 4.2. Previsiones de estancias para el año 2011, Bizkaia

Mes*	Observados 2009-2010	Previstos 2010-2011	I.C. del 80%	Cambio	
				Absoluto	Relativo(%)
Noviembre	55.048	52.657	(51.063, 54.270)	-2.391	-4,34
Diciembre	52.725	51.247	(49.487, 53.030)	-1.478	-2,80
Enero	54.608	53.953	(52.009, 55.925)	-655	-1,20
Febrero	50.687	50.003	(48.146, 51.886)	-684	-1,35
Marzo	54.847	54.179	(52.120, 56.268)	-668	-1,22
Abril	50.547	49.231	(47.321, 51.169)	-1.316	-2,60
Mayo	53.419	52.783	(50.696, 54.901)	-636	-1,19
Junio	49.332	49.982	(47.971, 52.025)	650	1,32
Julio	47.131	47.384	(45.445, 49.354)	253	0,54
Agosto	42.075	41.886	(40.144, 43.656)	-189	-0,45
Septiembre	48.336	47.053	(45.066, 49.072)	-1.283	-2,65
Octubre	52.954	52.428	(50.182, 54.711)	-526	-0,99
Noviembre	52.657 ⁺	52.035	(49.629, 54.485)	-622	-1,18
Diciembre	51.247 ⁺	50.612	(48.186, 53.084)	-635	-1,24
Enero-Diciembre	607.841	601.530	. .	-6.311	-1,04

* Para los valores observados (previstos), los dos primeros meses corresponden al año 2009 (2010) y los meses siguientes al 2010 (2011)

+ Valores previstos

Tabla 4.3. Previsiones de urgencias para el año 2011, Bizkaia

Mes*	Observados 2009-2010	Previstos 2010-2011	I.C. del 80%	Cambio	
				Absoluto	Relativo(%)
Noviembre	39.624	37.451	(35.820, 39.109)	-2.173	-5,48
Diciembre	39.741	40.350	(38.522, 42.211)	609	1,53
Enero	36.912	38.803	(37.029, 40.608)	1.891	5,12
Febrero	33.574	35.013	(33.404, 36.651)	1.439	4,29
Marzo	39.501	39.792	(37.955, 41.661)	291	0,74
Abril	36.961	37.213	(35.488, 38.969)	252	0,68
Mayo	38.779	39.290	(37.461, 41.151)	511	1,32
Junio	36.463	37.860	(36.090, 39.661)	1.397	3,83
Julio	35.806	37.048	(35.309, 38.818)	1.242	3,47
Agosto	32.963	33.290	(31.721, 34.888)	327	0,99
Septiembre	36.161	36.313	(34.594, 38.063)	152	0,42
Octubre	39.281	41.102	(39.088, 43.155)	1.821	4,64
Noviembre	37.451 ⁺	38.461	(36.477, 40.484)	1.010	2,70
Diciembre	40.350 ⁺	41.787	(39.605, 44.013)	1.437	3,56
Enero-Diciembre	444.202	455.971	. .	11.769	2,65

* Para los valores observados (previstos), los dos primeros meses corresponden al año 2009 (2010) y los meses siguientes al 2010 (2011)

+ Valores previstos

Tabla 4.4. Previsiones de intervenciones quirúrgicas para el año 2011, Bizkaia

Mes*	Observados 2009-2010	Previstos 2010-2011	I.C. del 80%	Cambio	
				Absoluto	Relativo(%)
Noviembre	6.005	6.314	(5.907, 6.731)	309	5,15
Diciembre	4.606	4.849	(4.495, 5.212)	243	5,27
Enero	5.052	5.330	(4.930, 5.742)	278	5,51
Febrero	6.048	6.208	(5.737, 6.692)	160	2,64
Marzo	6.492	6.860	(6.339, 7.396)	368	5,67
Abril	5.440	5.053	(4.669, 5.448)	-387	-7,11
Mayo	6.565	6.558	(6.059, 7.071)	-7	-0,11
Junio	6.230	6.635	(6.131, 7.154)	405	6,51
Julio	4.332	4.109	(3.796, 4.430)	-223	-5,14
Agosto	2.669	2.845	(2.623, 3.073)	176	6,61
Septiembre	5.293	5.337	(4.911, 5.776)	44	0,83
Octubre	5.948	6.016	(5.528, 6.519)	68	1,14
Noviembre	6.314 ⁺	6.393	(5.830, 6.975)	79	1,25
Diciembre	4.849 ⁺	4.734	(4.307, 5.176)	-114	-2,36
Enero-Diciembre	65.232	66.079	. .	847	1,30

* Para los valores observados (previstos), los dos primeros meses corresponden al año 2009 (2010) y los meses siguientes al 2010 (2011)

+ Valores previstos

Figura 4.1. Valores observados y previstos para el número de ingresos. Hospitales de agudos de Bizkaia, 2006-2012.



Figura 4.2. Valores observados y previstos para el número de estancias. Hospitales de agudos de Bizkaia, 2006-2012.



Figura 4.3. Valores observados y previstos para el número de urgencias atendidas. Hospitales de agudos de Bizkaia, 2006-2012.

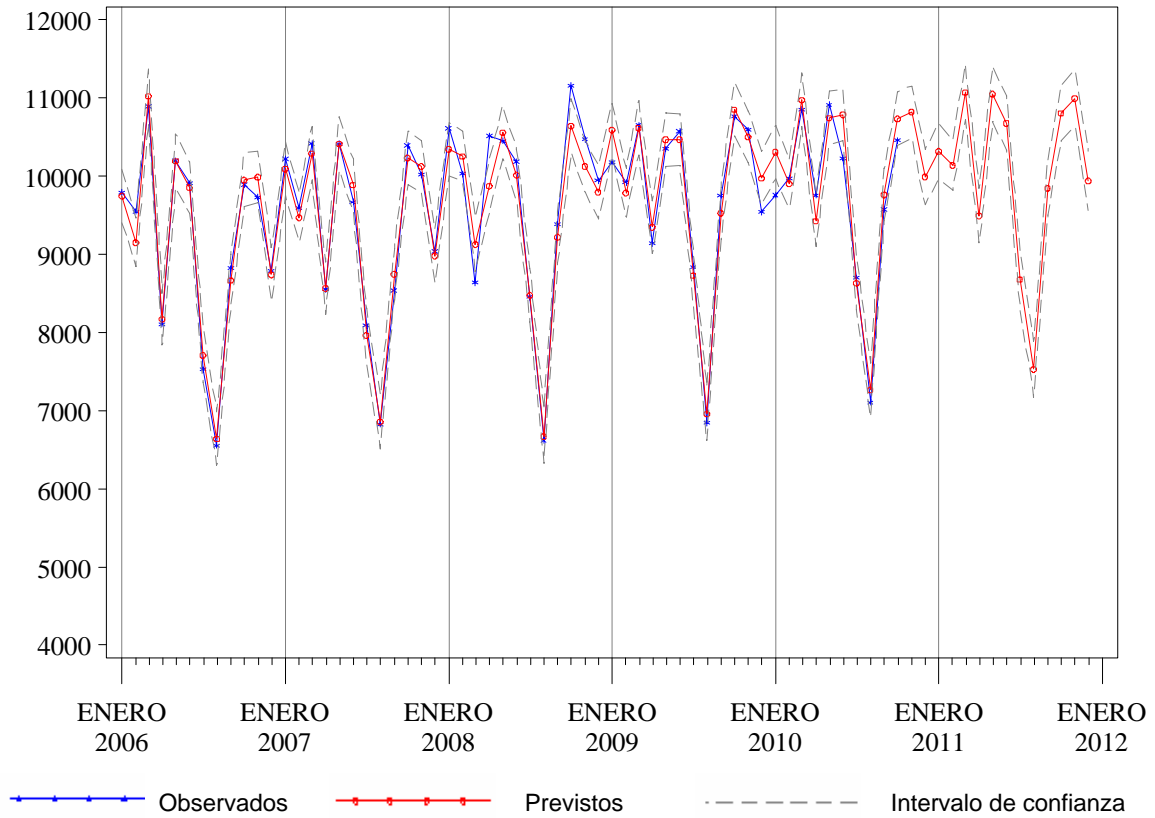

Figura 4.4. Valores observados y previstos para el número de intervenciones quirúrgicas. Hospitales de agudos de Bizkaia, 2006-2012.

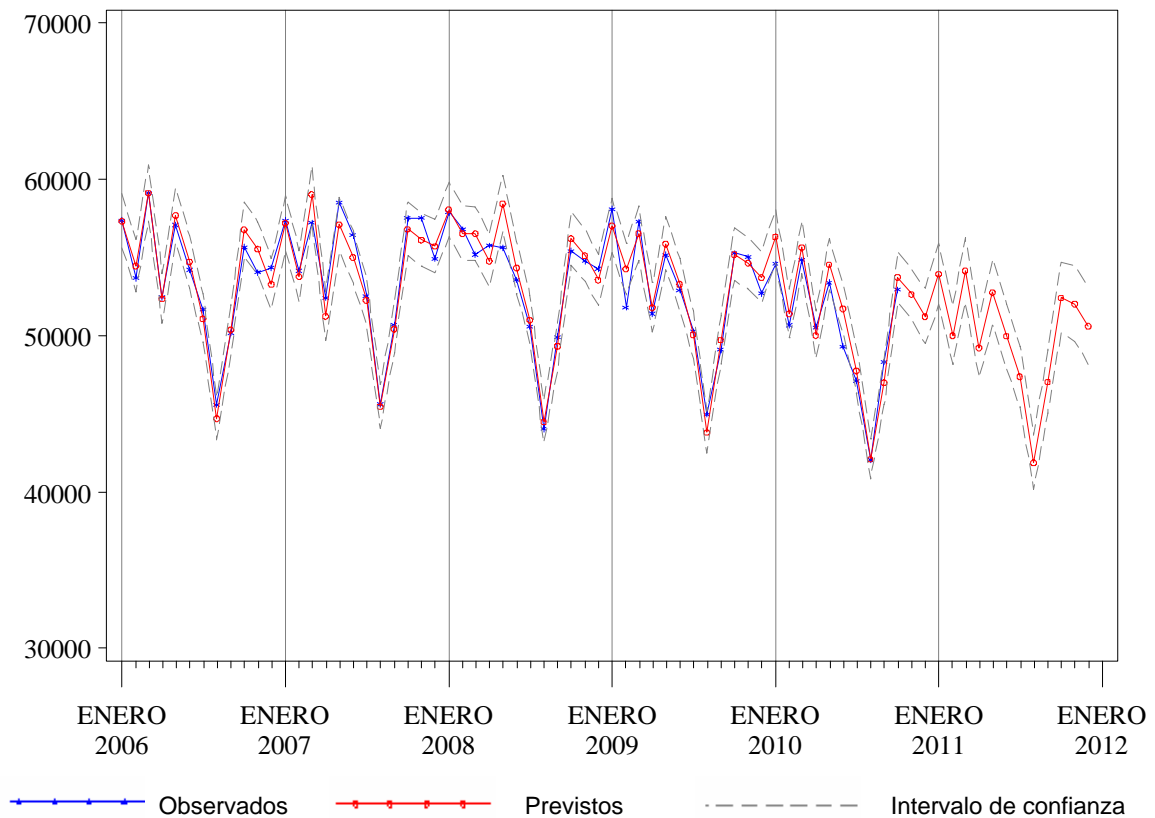

Tabla 5.1. Previsiones de ingresos para el año 2011, Hospital de Txagorritxu

Mes*	Observados 2009-2010	Previstos 2010-2011	I.C. del 80%	Cambio	
				Absoluto	Relativo(%)
Noviembre	2.064	2.154	(2.065, 2.243)	90	4,37
Diciembre	1.990	2.051	(1.958, 2.144)	61	3,08
Enero	2.021	2.145	(2.050, 2.239)	124	6,13
Febrero	2.050	2.090	(2.003, 2.175)	40	1,94
Marzo	2.250	2.296	(2.199, 2.391)	46	2,02
Abril	1.908	1.912	(1.817, 2.006)	4	0,21
Mayo	2.185	2.268	(2.169, 2.366)	83	3,81
Junio	2.095	2.178	(2.081, 2.274)	83	3,95
Julio	1.691	1.741	(1.640, 1.841)	50	2,94
Agosto	1.501	1.640	(1.538, 1.742)	139	9,29
Septiembre	1.996	2.044	(1.944, 2.143)	48	2,41
Octubre	2.178	2.225	(2.121, 2.329)	47	2,17
Noviembre	2.154 ⁺	2.218	(2.109, 2.325)	63	2,94
Diciembre	2.051 ⁺	2.080	(1.966, 2.193)	28	1,38
Enero-Diciembre	24.081	24.836	. .	756	3,14

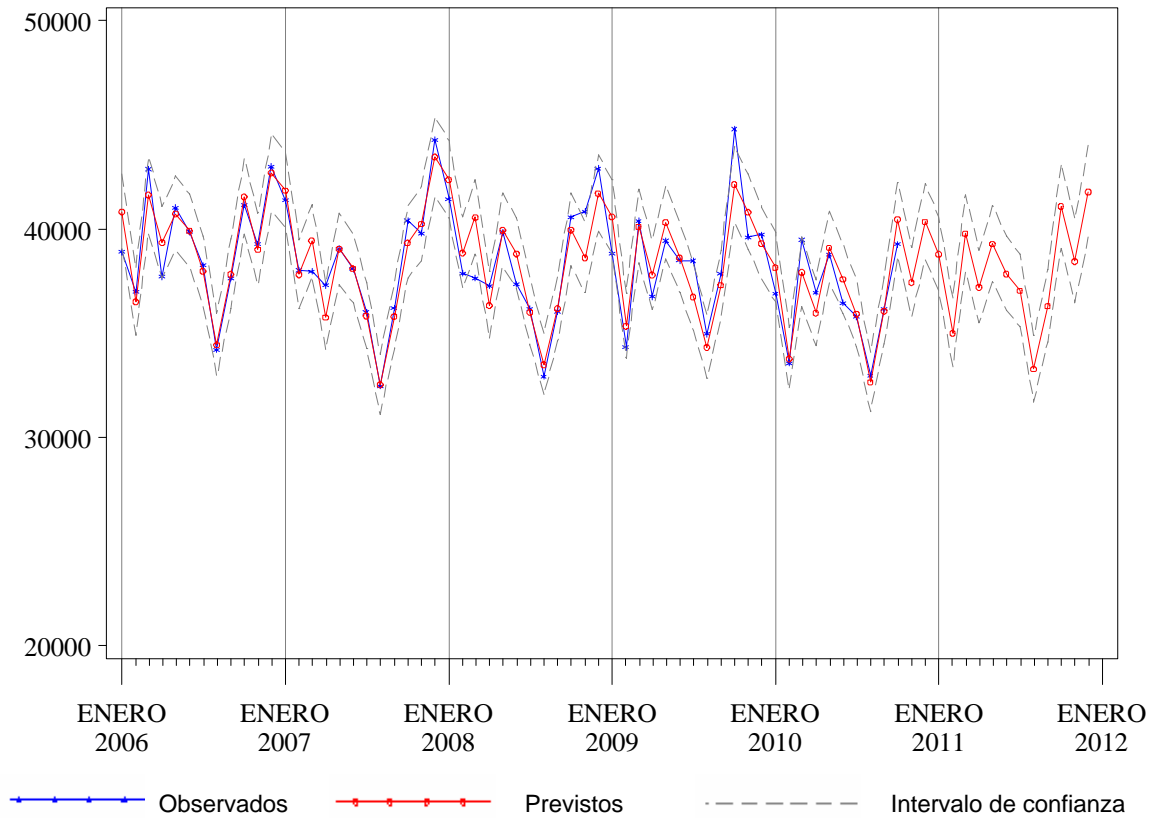
* Para los valores observados (previstos), los dos primeros meses corresponden al año 2009 (2010) y los meses siguientes al 2010 (2011)

+ Valores previstos

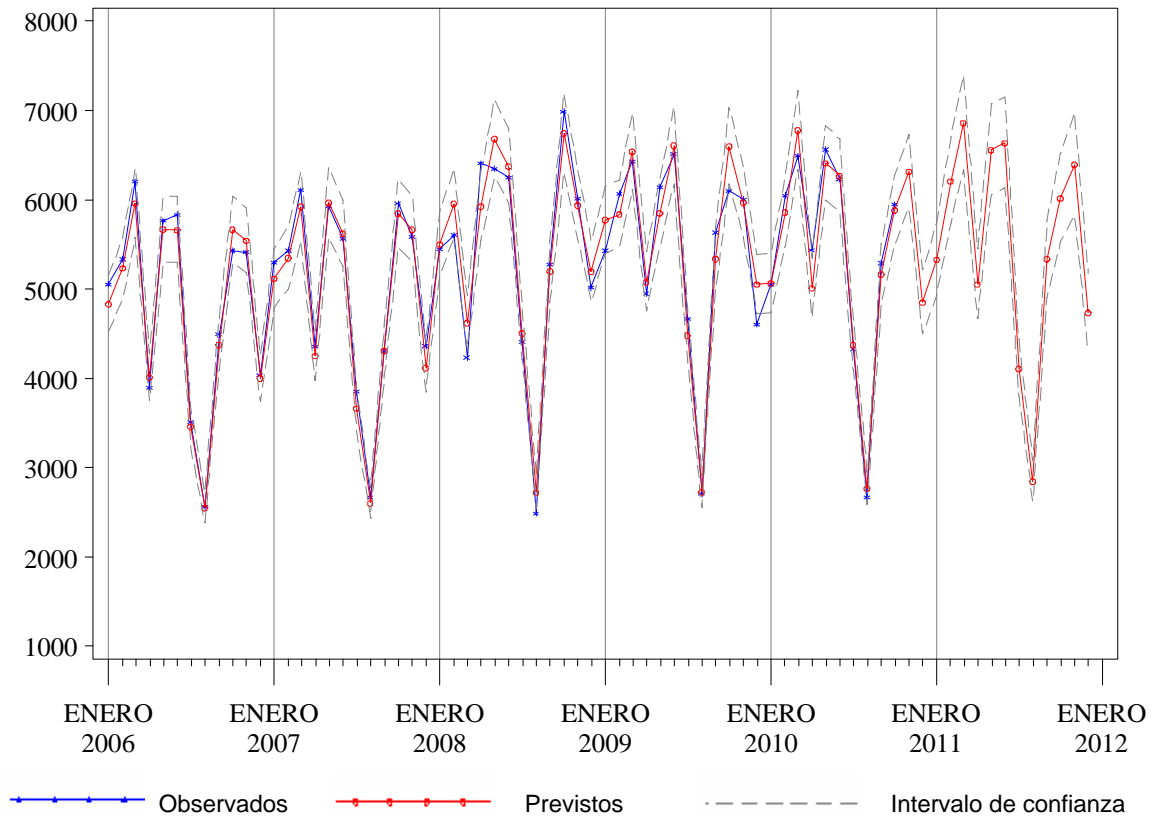
Tabla 5.2. Previsiones de estancias para el año 2011, Hospital de Txagorritxu

Mes*	Observados 2009-2010	Previstos 2010-2011	I.C. del 80%	Cambio	
				Absoluto	Relativo(%)
Noviembre	10.136	10.437	(9.834, 11.053)	301	2,97
Diciembre	10.349	10.309	(9.627, 11.007)	-40	-0,39
Enero	11.330	11.343	(10.585, 12.121)	13	0,12
Febrero	10.343	10.365	(9.642, 11.107)	22	0,21
Marzo	10.863	11.069	(10.267, 11.893)	206	1,89
Abril	10.125	9.997	(9.247, 10.769)	-128	-1,26
Mayo	10.247	10.635	(9.809, 11.484)	388	3,78
Junio	9.828	10.084	(9.277, 10.916)	256	2,61
Julio	9.409	9.284	(8.519, 10.074)	-125	-1,33
Agosto	8.078	8.322	(7.617, 9.050)	244	3,02
Septiembre	9.635	9.462	(8.639, 10.312)	-173	-1,80
Octubre	11.203	10.738	(9.781, 11.728)	-465	-4,15
Noviembre	10.437 ⁺	10.348	(9.361, 11.372)	-89	-0,85
Diciembre	10.309 ⁺	10.266	(9.247, 11.325)	-43	-0,42
Enero-Diciembre	121.806	121.912	. .	106	0,09

* Para los valores observados (previstos), los dos primeros meses corresponden al año 2009 (2010) y los meses siguientes al 2010 (2011)

+ Valores previstos

Tabla 5.3. Previsiones de urgencias para el año 2011, Hospital de Txagorritxu

Mes*	Observados 2009-2010	Previstos 2010-2011	I.C. del 80%	Cambio	
				Absoluto	Relativo(%)
Noviembre	9.367	8.928	(8.391, 9.477)	-439	-4,69
Diciembre	9.245	9.751	(9.144, 10.371)	506	5,47
Enero	8.976	9.340	(8.756, 9.938)	364	4,06
Febrero	8.086	8.327	(7.804, 8.861)	241	2,98
Marzo	9.140	9.219	(8.640, 9.812)	79	0,87
Abril	8.701	8.759	(8.207, 9.323)	58	0,66
Mayo	9.012	9.181	(8.601, 9.773)	169	1,87
Junio	8.534	8.978	(8.411, 9.559)	444	5,21
Julio	8.503	8.901	(8.338, 9.478)	398	4,69
Agosto	7.447	7.524	(7.046, 8.012)	77	1,03
Septiembre	8.373	8.493	(7.953, 9.045)	120	1,43
Octubre	9.387	9.924	(9.292, 10.571)	537	5,72
Noviembre	8.928 ⁺	9.253	(8.642, 9.879)	325	3,64
Diciembre	9.751 ⁺	10.180	(9.504, 10.874)	430	4,41
Enero-Diciembre	104.838	108.078	. .	3.240	3,09

* Para los valores observados (previstos), los dos primeros meses corresponden al año 2009 (2010) y los meses siguientes al 2010 (2011)

+ Valores previstos

Tabla 5.4. Previsiones de intervenciones quirúrgicas para el año 2011, Hospital de Txagorritxu

Mes*	Observados 2009-2010	Previstos 2010-2011	I.C. del 80%	Cambio	
				Absoluto	Relativo(%)
Noviembre	1.048	1.128	(1.013, 1.247)	80	7,66
Diciembre	880	906	(805, 1.010)	26	2,93
Enero	929	964	(854, 1.077)	35	3,72
Febrero	1.158	1.102	(972, 1.237)	-56	-4,82
Marzo	1.236	1.246	(1.097, 1.402)	10	0,82
Abril	842	831	(730, 935)	-11	-1,35
Mayo	1.151	1.191	(1.046, 1.342)	40	3,47
Junio	1.087	1.169	(1.026, 1.318)	82	7,54
Julio	684	719	(630, 811)	35	5,09
Agosto	476	583	(511, 657)	107	22,41
Septiembre	957	1.013	(888, 1.143)	56	5,86
Octubre	1.124	1.127	(988, 1.272)	3	0,26
Noviembre	1.128 ⁺	1.176	(1.028, 1.330)	48	4,23
Diciembre	906 ⁺	897	(783, 1.015)	-9	-1,02
Enero-Diciembre	11.678	12.016	. .	338	2,90

* Para los valores observados (previstos), los dos primeros meses corresponden al año 2009 (2010) y los meses siguientes al 2010 (2011)

+ Valores previstos

**Figura 5.1. Valores observados y previstos para el número de ingresos.
Hospital de Txagorritxu , 2006-2012.**

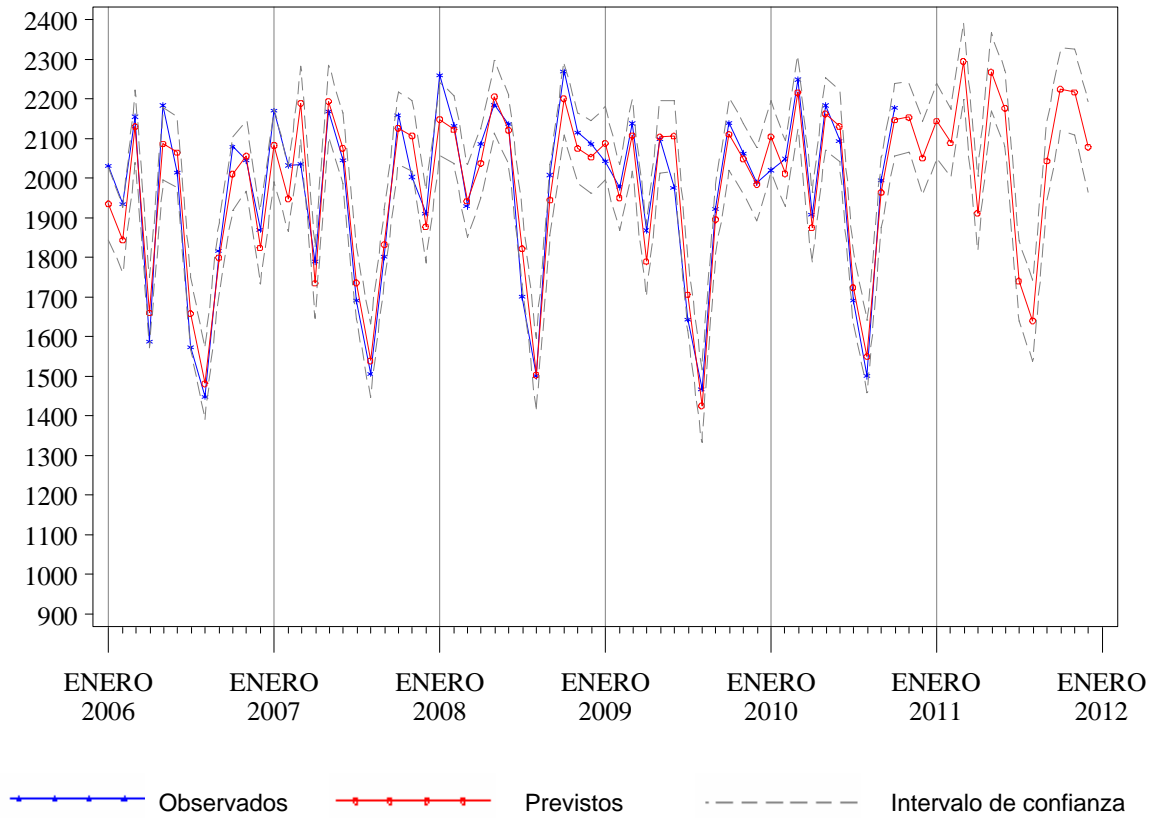

**Figura 5.2. Valores observados y previstos para el número de estancias.
Hospital de Txagorritxu , 2006-2012.**



Figura 5.3. Valores observados y previstos para el número de urgencias atendidas. Hospital de Txagorritxu , 2006-2012.



Figura 5.4. Valores observados y previstos para el número de intervenciones quirúrgicas. Hospital de Txagorritxu , 2006-2012.

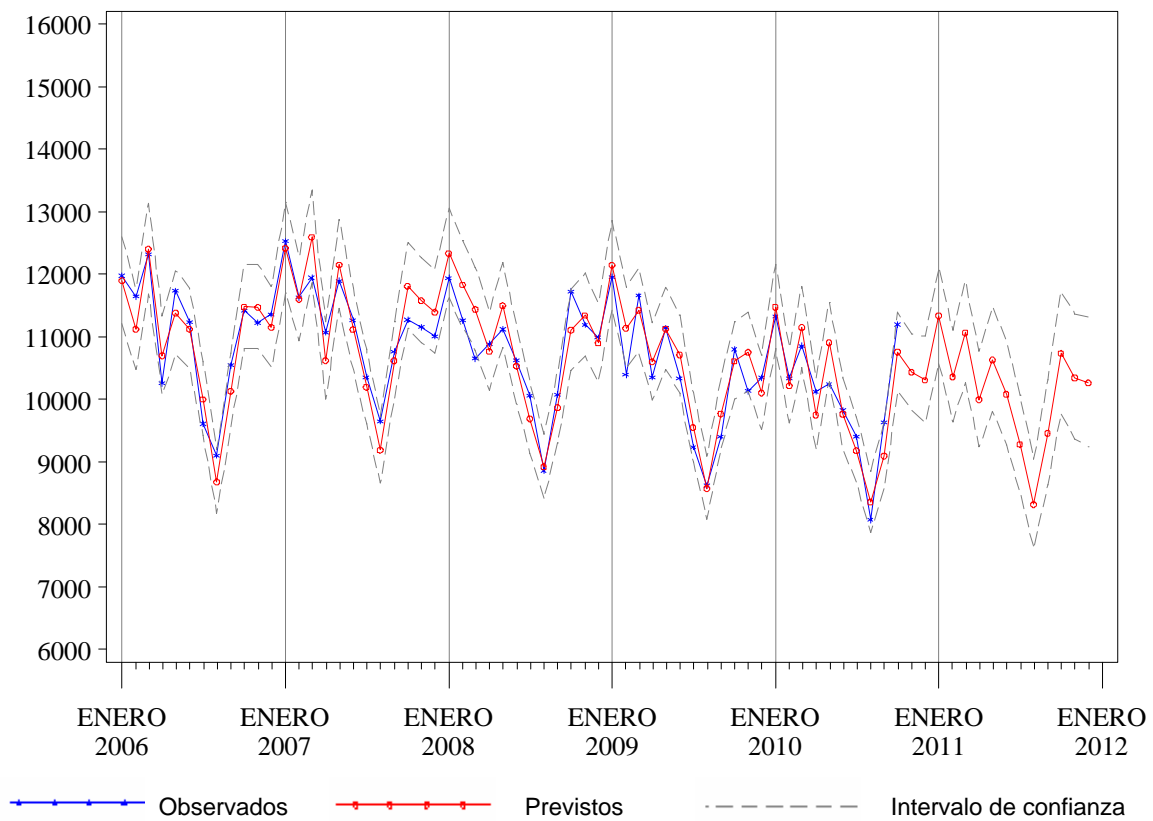

Tabla 6.1. Previsiones de ingresos para el año 2011, Hospital de Santiago

Mes*	Observados 2009-2010	Previstos 2010-2011	I.C. del 80%	Cambio	
				Absoluto	Relativo(%)
Noviembre	1.126	1.158	(1.091, 1.224)	32	2,84
Diciembre	978	1.013	(942, 1.084)	35	3,62
Enero	1.069	1.138	(1.064, 1.210)	69	6,41
Febrero	1.158	1.130	(1.062, 1.197)	-28	-2,42
Marzo	1.246	1.228	(1.151, 1.305)	-18	-1,41
Abril	1.000	948	(871, 1.023)	-52	-5,23
Mayo	1.138	1.182	(1.101, 1.261)	44	3,83
Junio	1.159	1.165	(1.085, 1.244)	6	0,50
Julio	967	991	(906, 1.074)	24	2,44
Agosto	729	793	(707, 878)	64	8,83
Septiembre	1.102	1.109	(1.024, 1.192)	7	0,60
Octubre	1.181	1.181	(1.091, 1.269)	-0	-0,02
Noviembre	1.158 ⁺	1.171	(1.080, 1.260)	13	1,09
Diciembre	1.013 ⁺	1.005	(909, 1.100)	-9	-0,85
Enero-Diciembre	12.920	13.039	. .	118	0,92

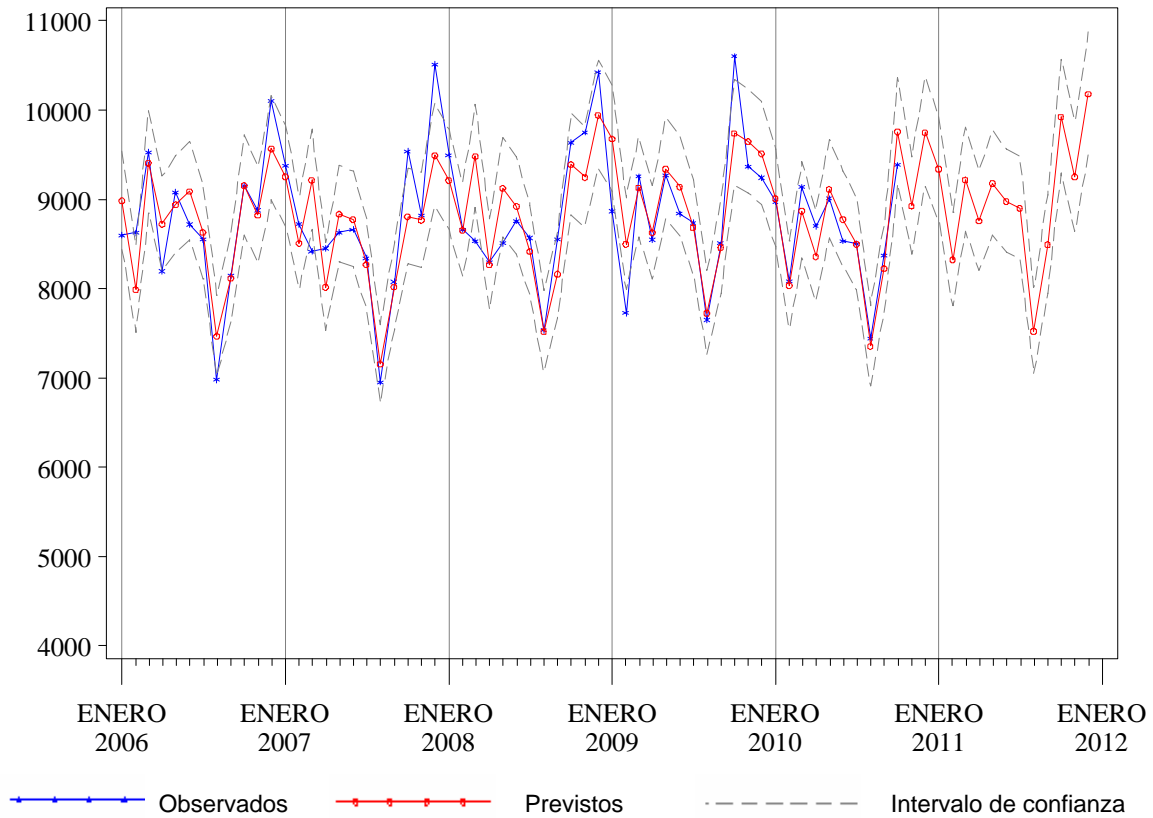
* Para los valores observados (previstos), los dos primeros meses corresponden al año 2009 (2010) y los meses siguientes al 2010 (2011)

+ Valores previstos

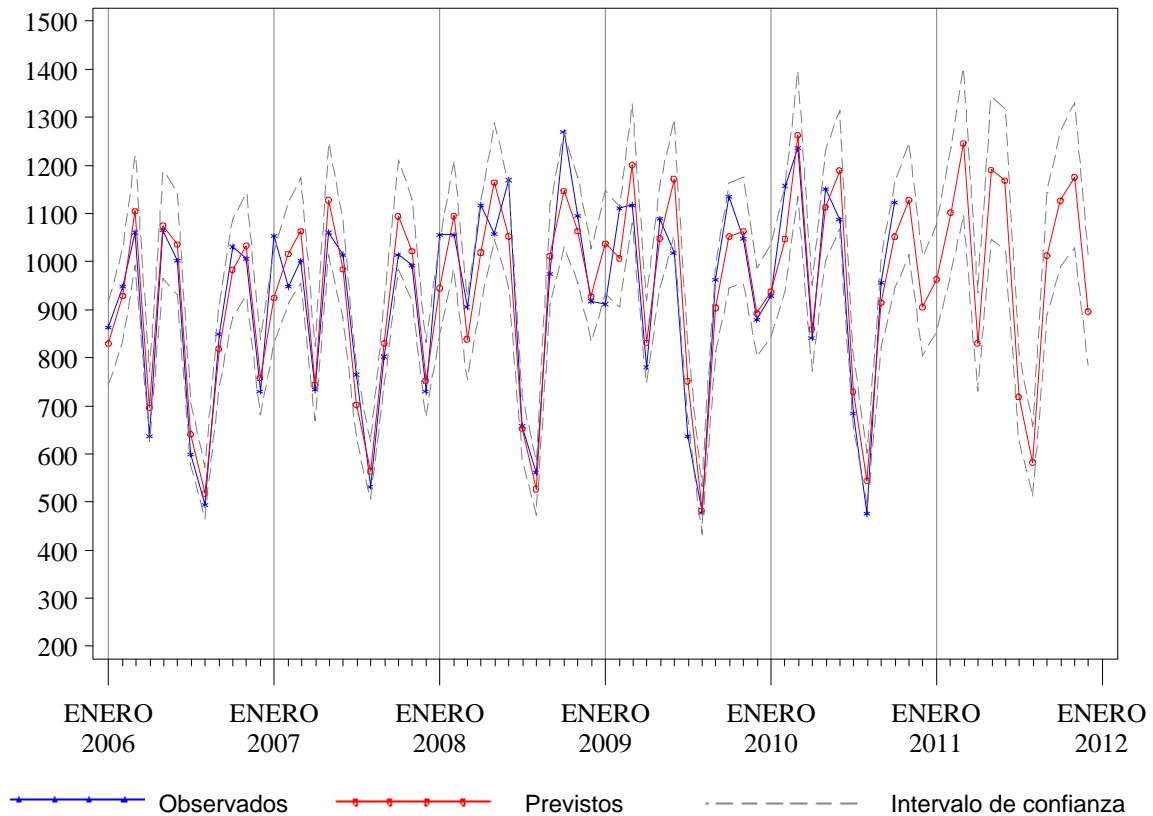
Tabla 6.2. Previsiones de estancias para el año 2011, Hospital de Santiago

Mes*	Observados 2009-2010	Previstos 2010-2011	I.C. del 80%	Cambio	
				Absoluto	Relativo(%)
Noviembre	6.626	6.639	(6.204, 7.084)	13	0,19
Diciembre	5.877	6.083	(5.670, 6.506)	206	3,50
Enero	6.419	6.782	(6.322, 7.254)	363	5,66
Febrero	6.307	6.359	(5.928, 6.802)	52	0,83
Marzo	7.040	6.965	(6.493, 7.450)	-75	-1,06
Abril	6.088	6.013	(5.605, 6.431)	-75	-1,23
Mayo	6.283	6.456	(6.010, 6.913)	173	2,75
Junio	6.094	6.262	(5.829, 6.706)	168	2,75
Julio	5.627	5.902	(5.494, 6.320)	275	4,88
Agosto	4.856	4.869	(4.532, 5.214)	13	0,27
Septiembre	5.961	5.822	(5.420, 6.235)	-139	-2,32
Octubre	6.788	6.600	(6.144, 7.068)	-188	-2,77
Noviembre	6.639 ⁺	6.632	(6.163, 7.114)	-6	-0,10
Diciembre	6.083 ⁺	6.104	(5.671, 6.548)	21	0,35
Enero-Diciembre	74.185	74.767	. .	582	0,78

* Para los valores observados (previstos), los dos primeros meses corresponden al año 2009 (2010) y los meses siguientes al 2010 (2011)

+ Valores previstos

Tabla 6.3. Previsiones de urgencias para el año 2011, Hospital de Santiago

Mes*	Observados 2009-2010	Previstos 2010-2011	I.C. del 80%	Cambio	
				Absoluto	Relativo(%)
Noviembre	4.238	3.896	(3.676, 4.120)	-342	-8,07
Diciembre	4.121	4.173	(3.917, 4.434)	52	1,26
Enero	4.145	4.104	(3.844, 4.369)	-41	-0,99
Febrero	3.578	3.572	(3.341, 3.808)	-6	-0,17
Marzo	4.113	4.042	(3.775, 4.315)	-71	-1,72
Abril	3.946	3.848	(3.589, 4.112)	-98	-2,49
Mayo	3.848	4.014	(3.739, 4.295)	166	4,30
Junio	3.899	3.977	(3.700, 4.261)	78	2,01
Julio	4.003	4.067	(3.779, 4.361)	64	1,59
Agosto	3.977	3.714	(3.447, 3.987)	-263	-6,62
Septiembre	3.930	3.822	(3.543, 4.108)	-108	-2,74
Octubre	4.248	4.068	(3.767, 4.378)	-180	-4,23
Noviembre	3.896 ⁺	3.780	(3.484, 4.086)	-116	-2,96
Diciembre	4.173 ⁺	4.096	(3.766, 4.437)	-76	-1,83
Enero-Diciembre	47.756	47.105	. .	-651	-1,36

* Para los valores observados (previstos), los dos primeros meses corresponden al año 2009 (2010) y los meses siguientes al 2010 (2011)

+ Valores previstos

Tabla 6.4. Previsiones de intervenciones quirúrgicas para el año 2011, Hospital de Santiago

Mes*	Observados 2009-2010	Previstos 2010-2011	I.C. del 80%	Cambio	
				Absoluto	Relativo(%)
Noviembre	575	660	(603, 716)	85	14,83
Diciembre	444	520	(456, 582)	76	17,05
Enero	501	553	(487, 618)	52	10,40
Febrero	647	625	(564, 686)	-22	-3,34
Marzo	741	709	(641, 777)	-32	-4,27
Abril	526	498	(431, 563)	-28	-5,39
Mayo	687	688	(619, 756)	1	0,08
Junio	687	687	(620, 753)	-0	-0,02
Julio	512	522	(453, 590)	10	1,94
Agosto	250	335	(266, 404)	85	34,15
Septiembre	611	627	(559, 693)	16	2,55
Octubre	625	649	(580, 718)	24	3,87
Noviembre	660 ⁺	678	(610, 746)	18	2,71
Diciembre	520 ⁺	514	(443, 583)	-6	-1,18
Enero-Diciembre	6.967	7.085	. .	118	1,69

* Para los valores observados (previstos), los dos primeros meses corresponden al año 2009 (2010) y los meses siguientes al 2010 (2011)

+ Valores previstos

Figura 6.1. Valores observados y previstos para el número de ingresos. Hospital Santiago, 2006-2012.



Figura 6.2. Valores observados y previstos para el número de estancias. Hospital Santiago, 2006-2012.



Figura 6.3. Valores observados y previstos para el número de urgencias atendidas. Hospital Santiago, 2006-2012.

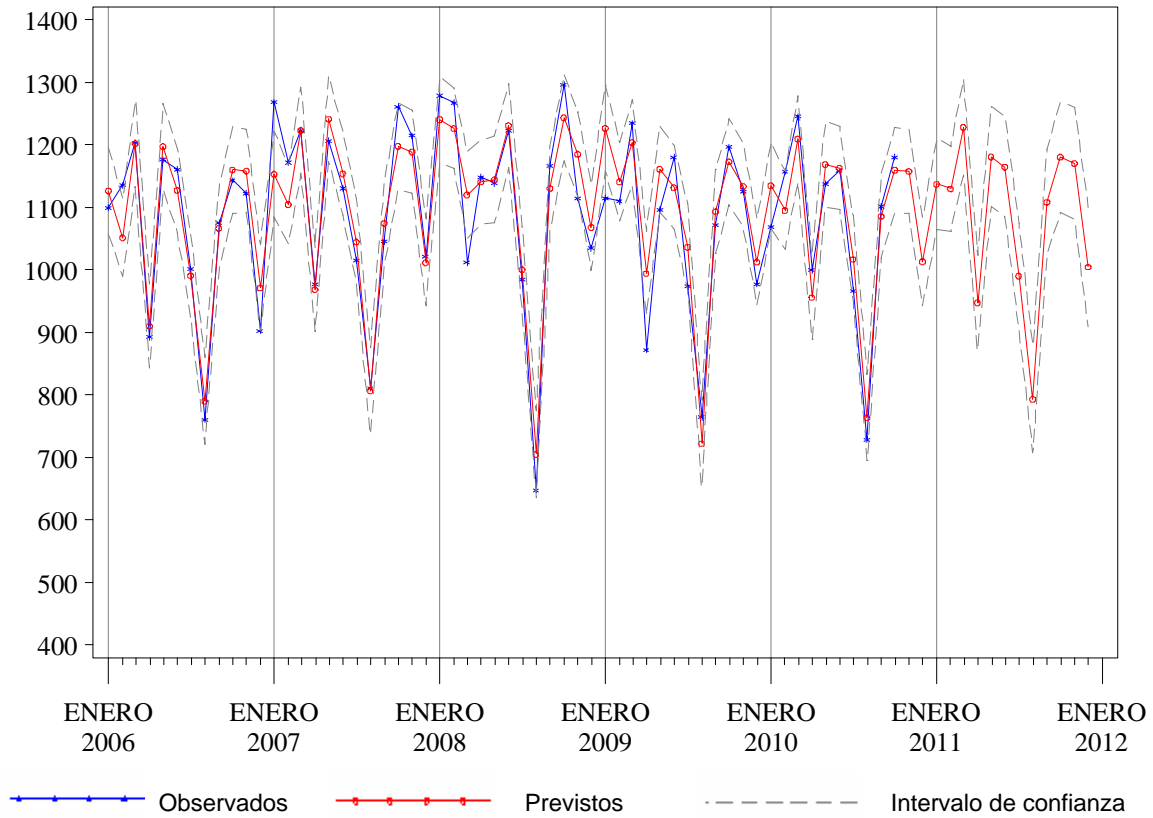

Figura 6.4. Valores observados y previstos para el número de intervenciones quirúrgicas. Hospital Santiago, 2006-2012.

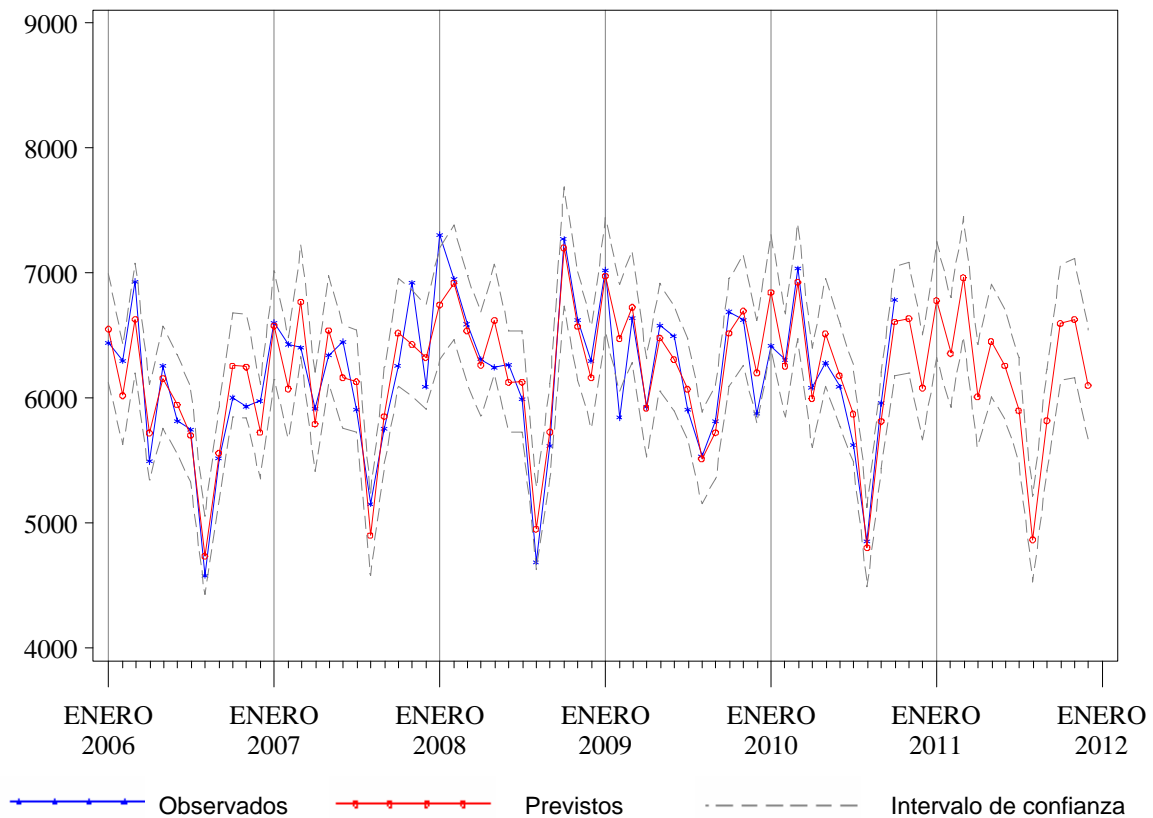

Tabla 7.1. Previsiones de ingresos para el año 2011, Hospital de Donostia

Mes*	Observados 2009-2010	Previstos 2010-2011	I.C. del 80%	Cambio	
				Absoluto	Relativo(%)
Noviembre	4.755	4.749	(4.573, 4.926)	-6	-0,13
Diciembre	4.126	4.233	(4.074, 4.393)	107	2,60
Enero	4.421	4.469	(4.299, 4.640)	48	1,08
Febrero	4.563	4.365	(4.197, 4.535)	-198	-4,34
Marzo	4.813	4.905	(4.714, 5.098)	92	1,92
Abril	4.316	4.275	(4.107, 4.445)	-41	-0,95
Mayo	4.543	4.714	(4.526, 4.904)	171	3,76
Junio	4.474	4.563	(4.379, 4.748)	89	1,98
Julio	3.939	4.005	(3.842, 4.170)	66	1,67
Agosto	3.779	3.898	(3.737, 4.060)	119	3,15
Septiembre	4.321	4.378	(4.196, 4.562)	57	1,31
Octubre	4.454	4.571	(4.379, 4.765)	117	2,62
Noviembre	4.749 ⁺	4.780	(4.549, 5.014)	31	0,65
Diciembre	4.233 ⁺	4.249	(4.041, 4.461)	16	0,38
Enero-Diciembre	52.605	53.171	.	566	1,08

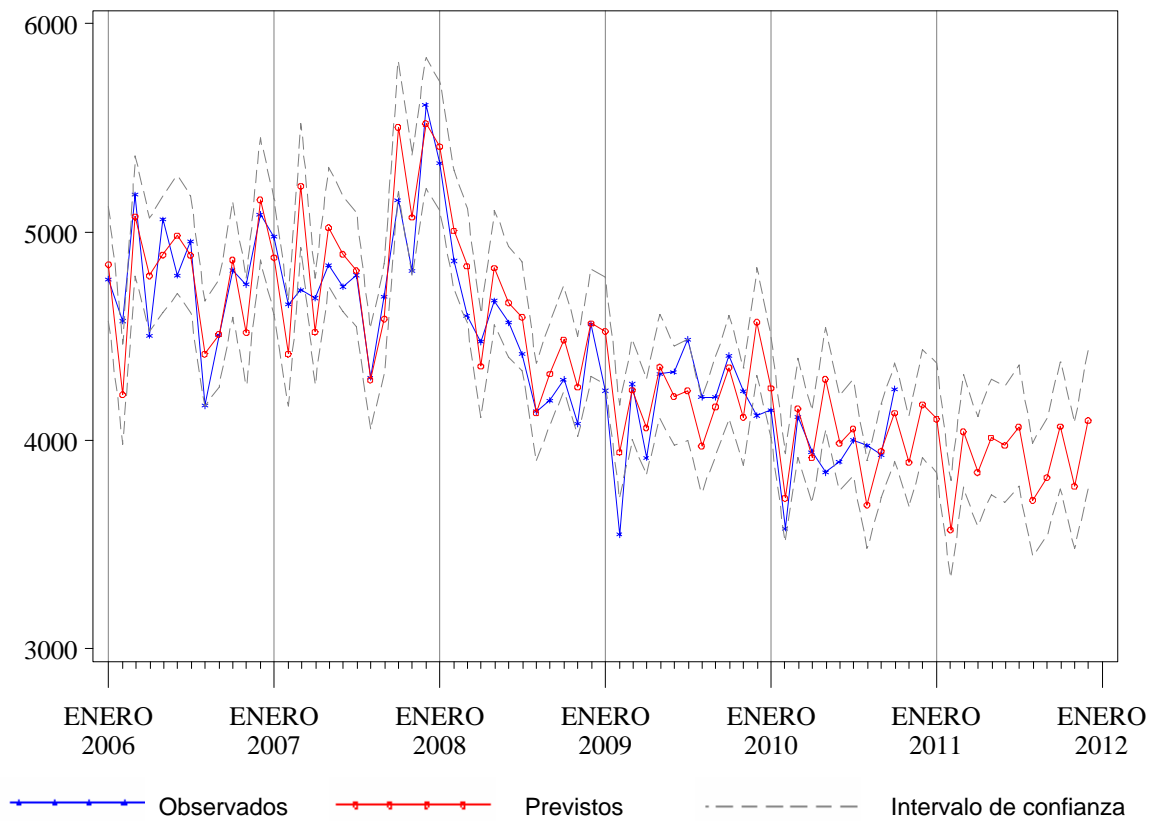
* Para los valores observados (previstos), los dos primeros meses corresponden al año 2009 (2010) y los meses siguientes al 2010 (2011)

+ Valores previstos

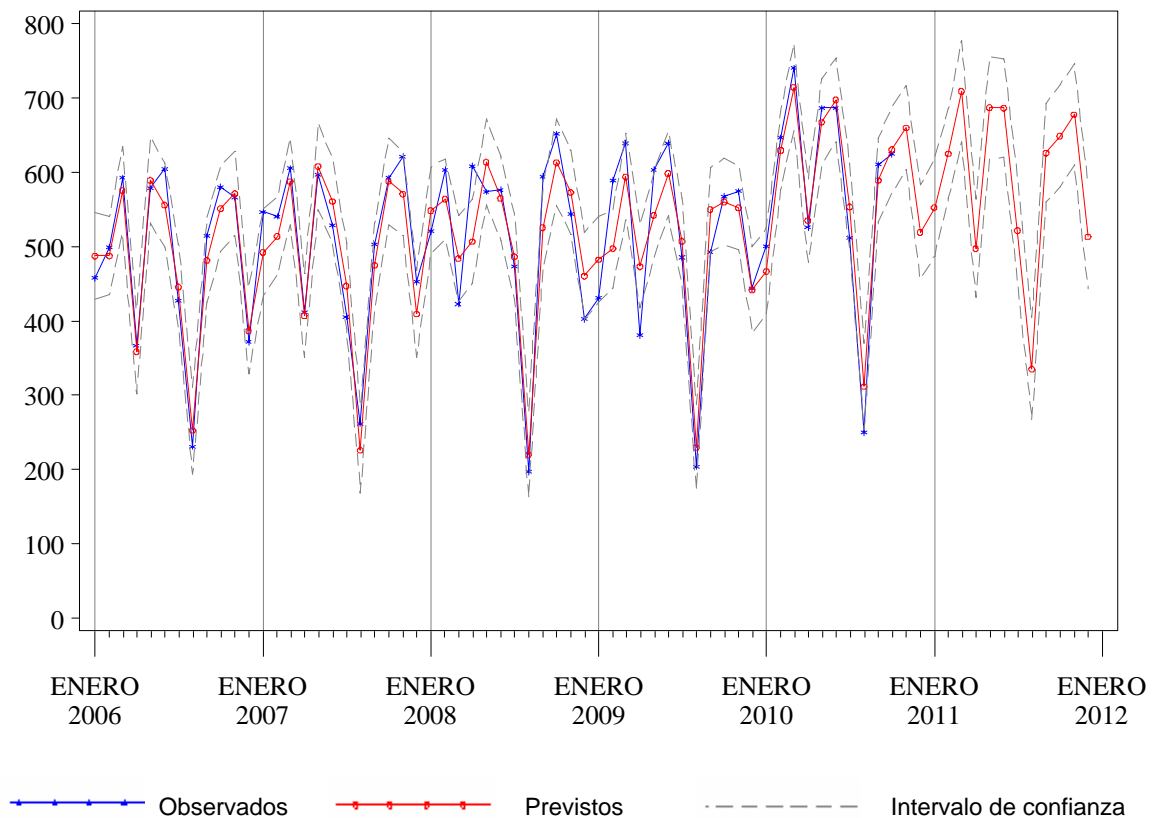
Tabla 7.2. Previsiones de estancias para el año 2011, Hospital de Donostia

Mes*	Observados 2009-2010	Previstos 2010-2011	I.C. del 80%	Cambio	
				Absoluto	Relativo(%)
Noviembre	27.227	25.227	(24.293, 26.174)	-2.000	-7,34
Diciembre	25.380	24.899	(23.868, 25.946)	-481	-1,90
Enero	27.457	27.262	(26.055, 28.489)	-195	-0,71
Febrero	25.286	24.581	(23.417, 25.766)	-705	-2,79
Marzo	26.415	26.641	(25.269, 28.040)	226	0,86
Abril	24.990	24.501	(23.160, 25.870)	-489	-1,96
Mayo	26.086	25.739	(24.256, 27.256)	-347	-1,33
Junio	24.514	24.122	(22.664, 25.615)	-392	-1,60
Julio	23.401	23.570	(22.080, 25.098)	169	0,72
Agosto	21.882	21.970	(20.523, 23.454)	88	0,40
Septiembre	23.743	22.979	(21.408, 24.591)	-764	-3,22
Octubre	24.981	24.782	(23.028, 26.584)	-199	-0,80
Noviembre	25.227 ⁺	25.028	(23.146, 26.966)	-200	-0,79
Diciembre	24.899 ⁺	24.656	(22.725, 26.647)	-243	-0,98
Enero-Diciembre	298.881	295.831	.	-3.051	-1,02

* Para los valores observados (previstos), los dos primeros meses corresponden al año 2009 (2010) y los meses siguientes al 2010 (2011)

+ Valores previstos

Tabla 7.3. Previsiones de urgencias para el año 2011, Hospital de Donostia

Mes*	Observados 2009-2010	Previstos 2010-2011	I.C. del 80%	Cambio	
				Absoluto	Relativo(%)
Noviembre	12.063	10.756	(10.106, 11.421)	-1.307	-10,83
Diciembre	11.771	12.085	(11.342, 12.845)	314	2,67
Enero	11.140	11.756	(11.020, 12.508)	616	5,53
Febrero	9.814	10.116	(9.473, 10.775)	302	3,08
Marzo	11.389	11.273	(10.545, 12.019)	-116	-1,02
Abril	10.572	10.605	(9.910, 11.318)	33	0,32
Mayo	11.264	11.101	(10.362, 11.859)	-163	-1,45
Junio	10.481	10.703	(9.980, 11.444)	222	2,12
Julio	10.774	11.130	(10.368, 11.913)	356	3,31
Agosto	10.276	10.273	(9.560, 11.006)	-3	-0,03
Septiembre	10.479	10.415	(9.682, 11.168)	-64	-0,61
Octubre	11.236	11.461	(10.644, 12.300)	225	2,00
Noviembre	10.756 ⁺	10.876	(10.067, 11.708)	120	1,11
Diciembre	12.085 ⁺	12.312	(11.382, 13.269)	227	1,88
Enero-Diciembre	130.266	132.022	. .	1.756	1,35

* Para los valores observados (previstos), los dos primeros meses corresponden al año 2009 (2010) y los meses siguientes al 2010 (2011)

+ Valores previstos

Tabla 7.4. Previsiones de intervenciones quirúrgicas para el año 2011, Hospital de Donostia

Mes*	Observados 2009-2010	Previstos 2010-2011	I.C. del 80%	Cambio	
				Absoluto	Relativo(%)
Noviembre	2.584	2.544	(2.341, 2.751)	-40	-1,57
Diciembre	1.874	1.904	(1.742, 2.071)	30	1,61
Enero	1.894	1.946	(1.779, 2.118)	52	2,74
Febrero	2.489	2.446	(2.235, 2.663)	-43	-1,74
Marzo	2.698	2.780	(2.541, 3.027)	82	3,04
Abril	2.268	2.232	(2.039, 2.429)	-36	-1,61
Mayo	2.435	2.649	(2.417, 2.888)	214	8,78
Junio	2.693	2.710	(2.470, 2.958)	17	0,64
Julio	2.040	2.040	(1.859, 2.227)	0	0,01
Agosto	1.631	1.748	(1.592, 1.909)	117	7,18
Septiembre	2.334	2.424	(2.208, 2.647)	90	3,85
Octubre	2.268	2.446	(2.228, 2.670)	178	7,83
Noviembre	2.544 ⁺	2.676	(2.427, 2.933)	132	5,20
Diciembre	1.904 ⁺	1.896	(1.718, 2.080)	-8	-0,41
Enero-Diciembre	27.198	27.992	. .	794	2,92

* Para los valores observados (previstos), los dos primeros meses corresponden al año 2009 (2010) y los meses siguientes al 2010 (2011)

+ Valores previstos

**Figura 7.1. Valores observados y previstos para el número de ingresos.
Hospital Donostia, 2006-2012.**

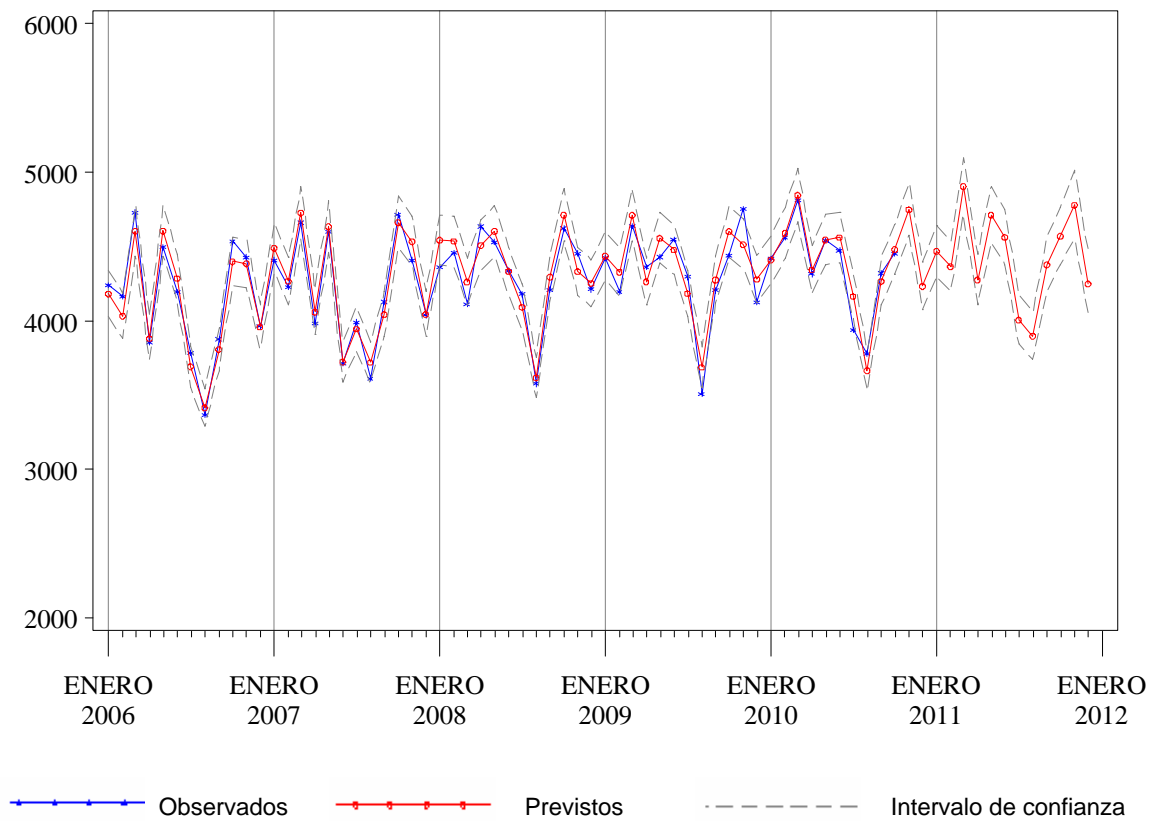

**Figura 7.2. Valores observados y previstos para el número de estancias.
Hospital Donostia, 2006-2012.**



Figura 7.3. Valores observados y previstos para el número de urgencias atendidas. Hospital Donostia, 2006-2012.



Figura 7.4. Valores observados y previstos para el número de intervenciones quirúrgicas. Hospital Donostia, 2006-2012.

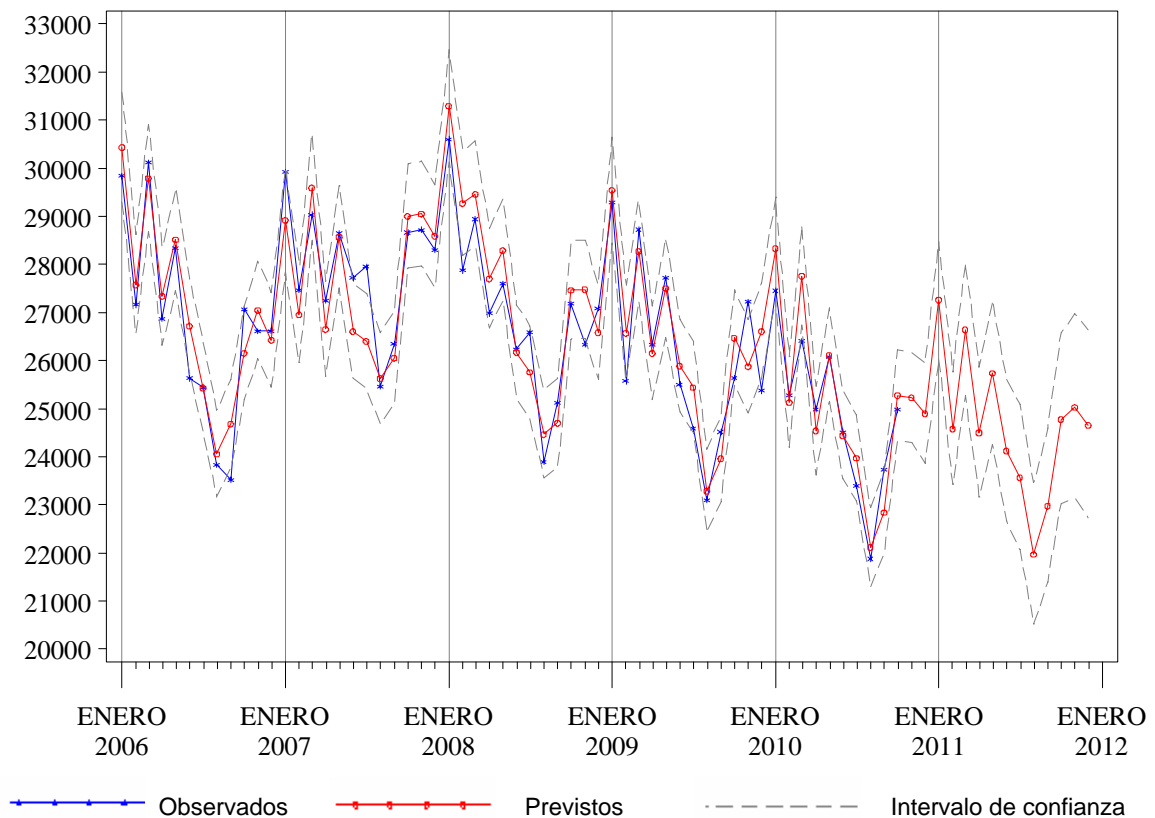

Tabla 8.1. Previsiones de ingresos para el año 2011, Hospital de Zumarraga

Mes*	Observados 2009-2010	Previstos 2010-2011	I.C. del 80%	Cambio	
				Absoluto	Relativo(%)
Noviembre	761	766	(700, 834)	5	0,69
Diciembre	692	701	(640, 763)	9	1,28
Enero	736	730	(666, 796)	-6	-0,76
Febrero	739	727	(662, 793)	-12	-1,59
Marzo	760	778	(708, 849)	18	2,33
Abril	696	681	(619, 745)	-15	-2,11
Mayo	728	774	(703, 847)	46	6,39
Junio	751	777	(705, 851)	26	3,45
Julio	639	611	(554, 669)	-28	-4,38
Agosto	432	446	(404, 489)	14	3,22
Septiembre	729	736	(665, 807)	7	0,89
Octubre	723	758	(685, 832)	35	4,77
Noviembre	766 ⁺	775	(692, 860)	8	1,10
Diciembre	701 ⁺	692	(617, 770)	-9	-1,26
Enero-Diciembre	8.400	8.485	. .	85	1,01

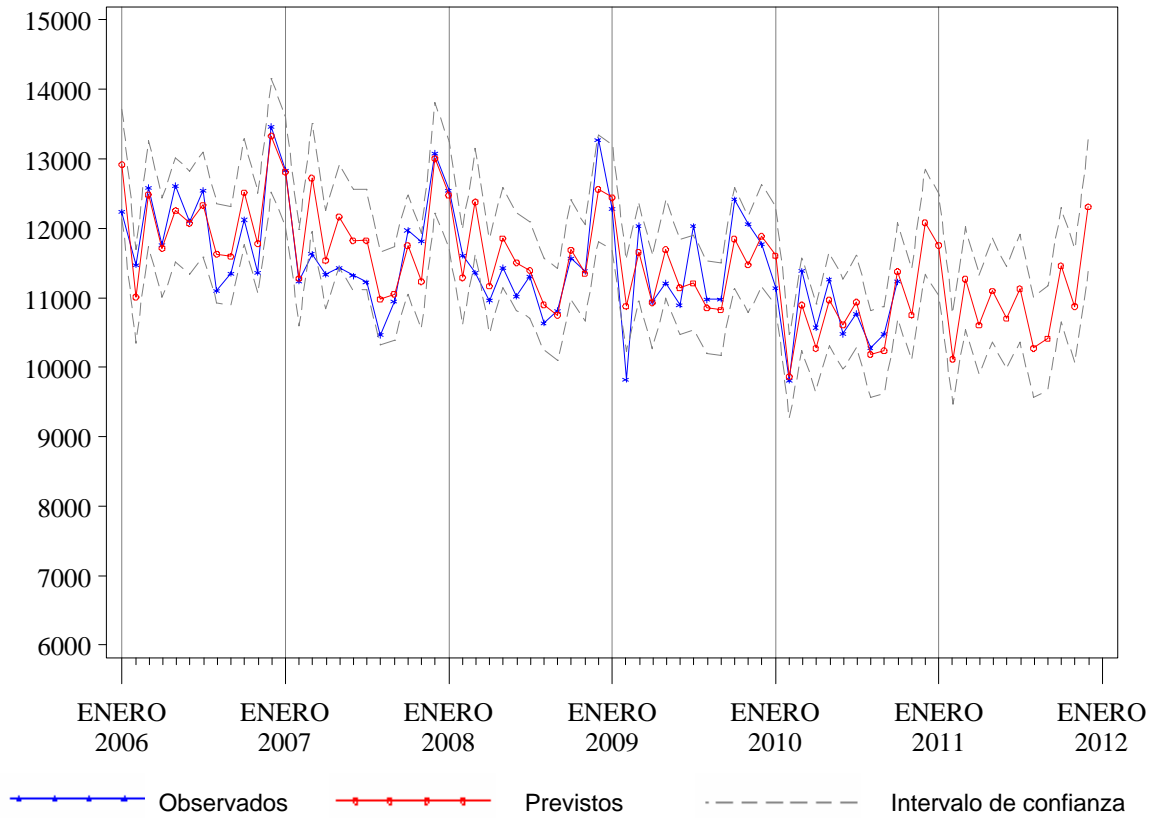
* Para los valores observados (previstos), los dos primeros meses corresponden al año 2009 (2010) y los meses siguientes al 2010 (2011)

+ Valores previstos

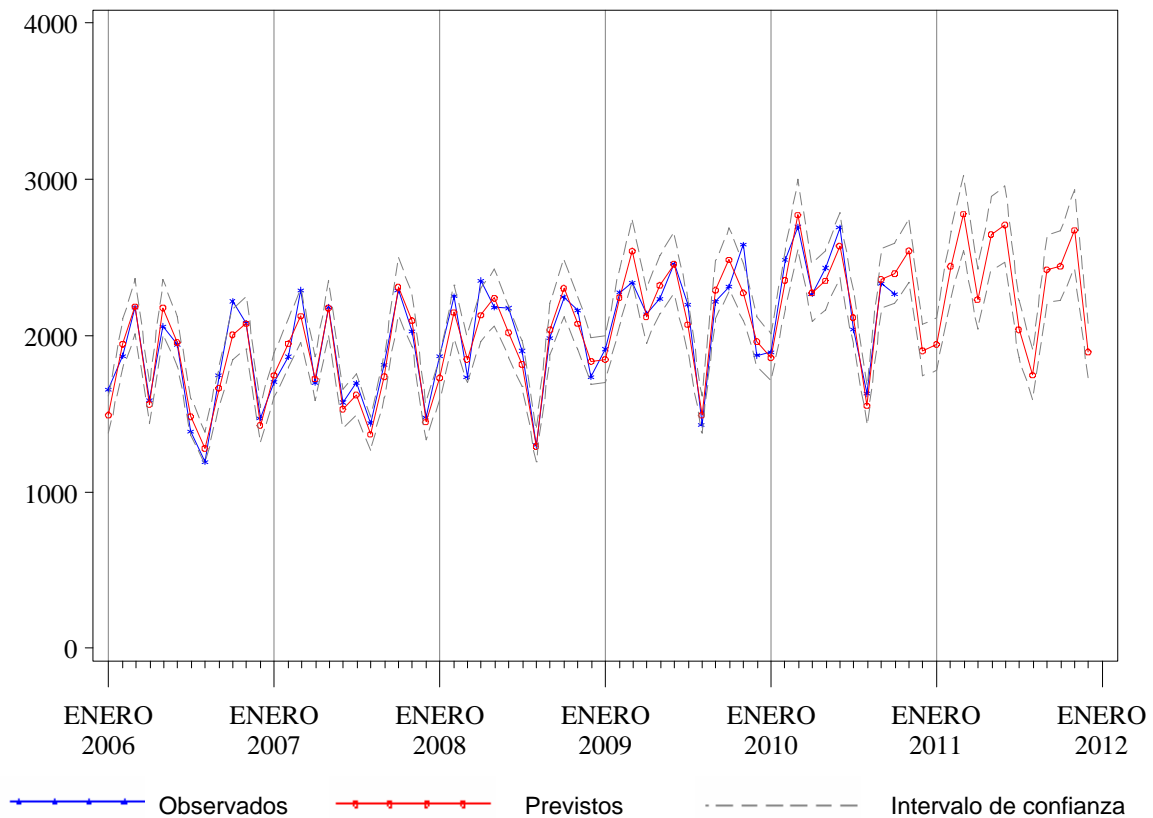
Tabla 8.2. Previsiones de estancias para el año 2011, Hospital de Zumarraga

Mes*	Observados 2009-2010	Previstos 2010-2011	I.C. del 80%	Cambio	
				Absoluto	Relativo(%)
Noviembre	2.839	2.799	(2.577, 3.027)	-40	-1,41
Diciembre	2.727	2.834	(2.598, 3.078)	107	3,94
Enero	3.028	3.149	(2.873, 3.433)	121	3,99
Febrero	2.862	2.868	(2.606, 3.139)	6	0,23
Marzo	2.901	3.008	(2.722, 3.303)	107	3,67
Abril	2.532	2.636	(2.376, 2.905)	104	4,11
Mayo	2.568	2.833	(2.544, 3.132)	265	10,32
Junio	2.706	2.724	(2.438, 3.022)	18	0,68
Julio	2.457	2.485	(2.216, 2.765)	28	1,15
Agosto	1.810	2.015	(1.790, 2.248)	205	11,31
Septiembre	2.724	2.634	(2.333, 2.949)	-90	-3,29
Octubre	2.997	2.868	(2.532, 3.219)	-129	-4,31
Noviembre	2.799 ⁺	2.802	(2.452, 3.169)	3	0,11
Diciembre	2.834 ⁺	2.838	(2.472, 3.222)	3	0,12
Enero-Diciembre	32.218	32.860	. .	642	1,99

* Para los valores observados (previstos), los dos primeros meses corresponden al año 2009 (2010) y los meses siguientes al 2010 (2011)

+ Valores previstos

Tabla 8.3. Previsiones de urgencias para el año 2011, Hospital de Zumarraga

Mes*	Observados 2009-2010	Previstos 2010-2011	I.C. del 80%	Cambio	
				Absoluto	Relativo(%)
Noviembre	3.286	2.888	(2.687, 3.095)	-398	-12,10
Diciembre	3.289	3.323	(3.079, 3.572)	34	1,02
Enero	2.784	3.123	(2.891, 3.362)	339	12,19
Febrero	2.564	2.717	(2.512, 2.926)	153	5,96
Marzo	2.964	3.058	(2.826, 3.296)	94	3,18
Abril	2.733	2.785	(2.571, 3.004)	52	1,89
Mayo	2.817	2.949	(2.721, 3.183)	132	4,69
Junio	2.614	2.837	(2.616, 3.065)	223	8,54
Julio	2.616	2.817	(2.596, 3.045)	201	7,69
Agosto	2.126	2.202	(2.027, 2.381)	76	3,57
Septiembre	2.716	2.727	(2.509, 2.951)	11	0,39
Octubre	3.149	3.174	(2.919, 3.438)	25	0,81
Noviembre	2.888 ⁺	2.982	(2.727, 3.244)	93	3,23
Diciembre	3.323 ⁺	3.448	(3.148, 3.756)	125	3,76
Enero-Diciembre	33.294	34.819	. .	1.525	4,58

* Para los valores observados (previstos), los dos primeros meses corresponden al año 2009 (2010) y los meses siguientes al 2010 (2011)

+ Valores previstos

Tabla 8.4. Previsiones de intervenciones quirúrgicas para el año 2011, Hospital de Zumarraga

Mes*	Observados 2009-2010	Previstos 2010-2011	I.C. del 80%	Cambio	
				Absoluto	Relativo(%)
Noviembre	416	398	(336, 463)	-18	-4,41
Diciembre	371	321	(268, 376)	-50	-13,50
Enero	368	338	(280, 399)	-30	-8,13
Febrero	425	379	(312, 450)	-46	-10,79
Marzo	396	391	(319, 467)	-5	-1,28
Abril	355	336	(272, 404)	-19	-5,29
Mayo	397	417	(335, 503)	20	4,91
Junio	417	417	(333, 506)	-0	-0,10
Julio	343	292	(232, 357)	-51	-14,79
Agosto	131	149	(117, 182)	18	13,38
Septiembre	391	373	(292, 460)	-18	-4,61
Octubre	360	374	(291, 464)	14	3,93
Noviembre	398 ⁺	396	(297, 505)	-2	-0,38
Diciembre	321 ⁺	307	(227, 394)	-14	-4,45
Enero-Diciembre	4.302	4.168	. .	-133	-3,10

* Para los valores observados (previstos), los dos primeros meses corresponden al año 2009 (2010) y los meses siguientes al 2010 (2011)

+ Valores previstos

Figura 8.1. Valores observados y previstos para el número de ingresos. Hospital de Zumárraga, 2006-2012.



Figura 8.2. Valores observados y previstos para el número de estancias. Hospital de Zumárraga, 2006-2012.



Figura 8.3. Valores observados y previstos para el número de urgencias atendidas. Hospital de Zumárraga, 2006-2012.

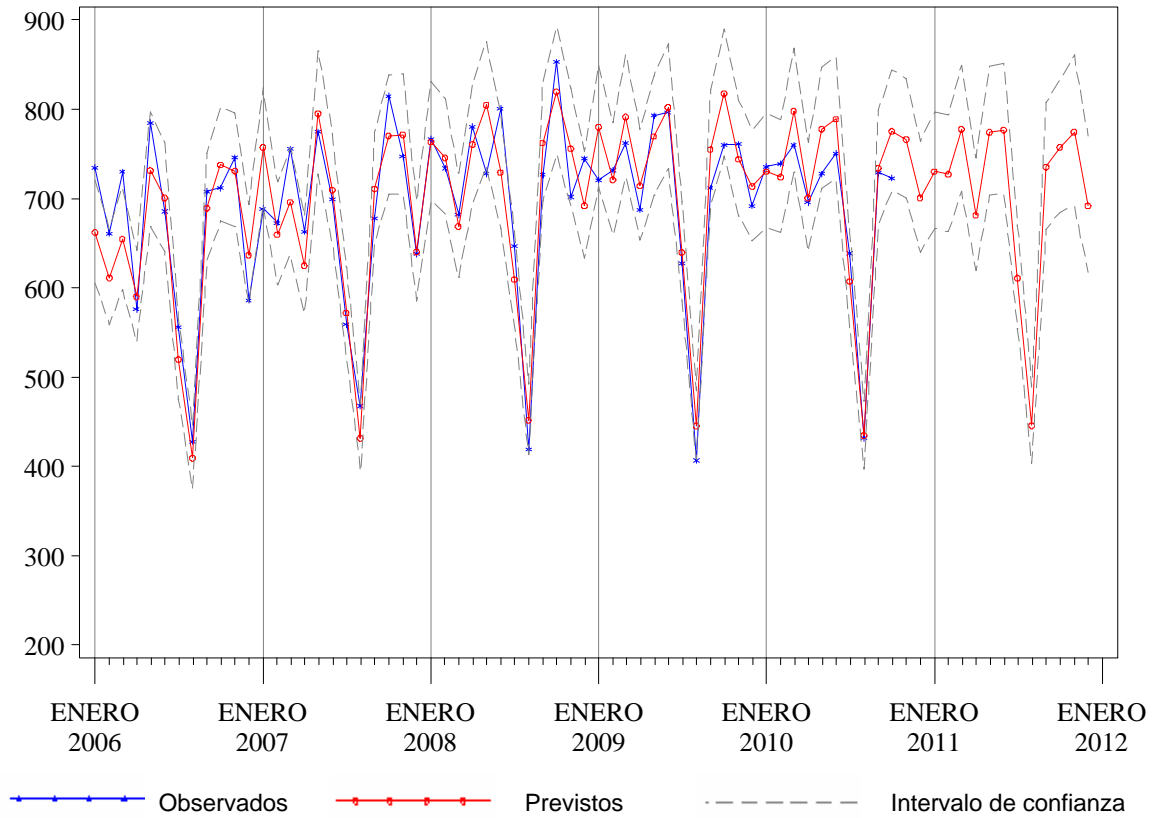

Figura 8.4. Valores observados y previstos para el número de intervenciones quirúrgicas. Hospital de Zumárraga, 2006-2012.

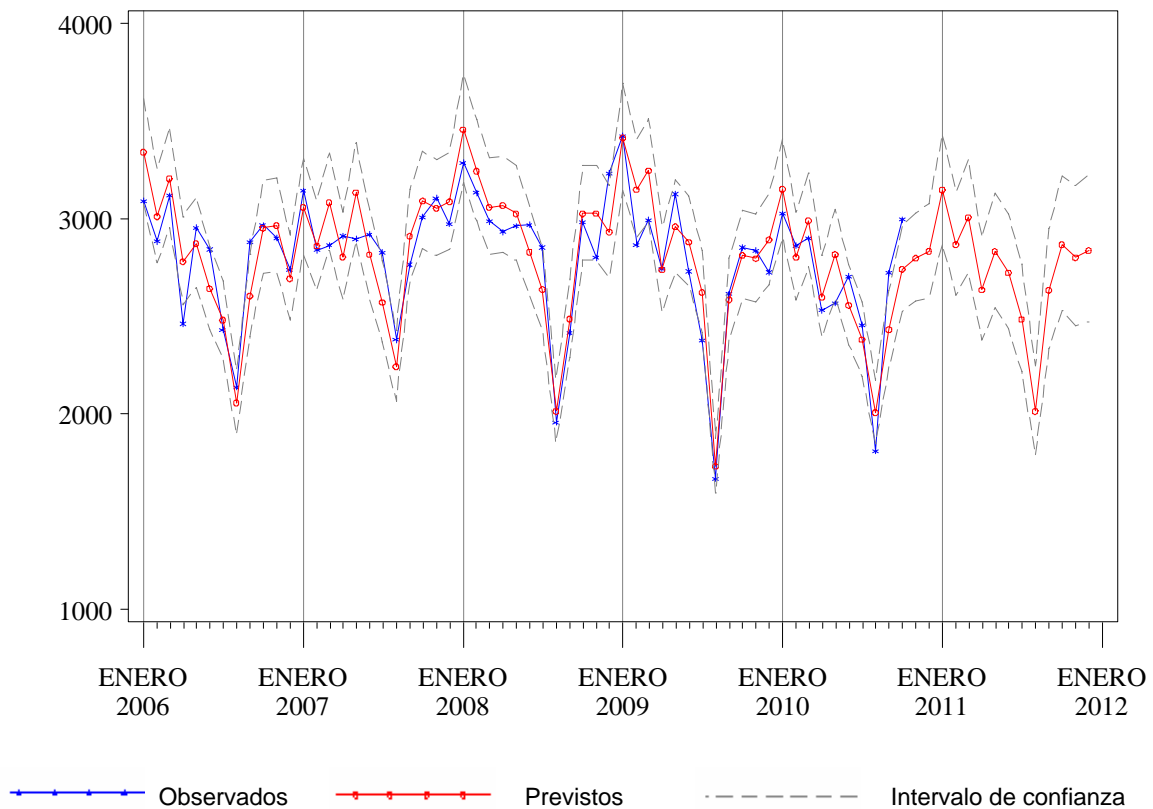

Tabla 9.1. Previsiones de ingresos para el año 2011, Hospital de Bidasoa

Mes*	Observados 2009-2010	Previstos 2010-2011	I.C. del 80%	Cambio	
				Absoluto	Relativo(%)
Noviembre	599	622	(577, 667)	23	3,80
Diciembre	571	561	(520, 603)	-10	-1,73
Enero	614	591	(546, 636)	-23	-3,78
Febrero	597	583	(538, 628)	-14	-2,34
Marzo	666	656	(604, 707)	-10	-1,58
Abril	578	540	(498, 584)	-38	-6,50
Mayo	626	632	(581, 684)	6	0,99
Junio	595	582	(534, 630)	-13	-2,26
Julio	525	511	(469, 554)	-14	-2,60
Agosto	473	456	(417, 495)	-17	-3,64
Septiembre	534	529	(483, 575)	-5	-0,96
Octubre	593	584	(533, 636)	-9	-1,51
Noviembre	622 ⁺	606	(552, 662)	-15	-2,47
Diciembre	561 ⁺	535	(485, 585)	-27	-4,74
Enero-Diciembre	6.984	6.805	. .	-179	-2,57

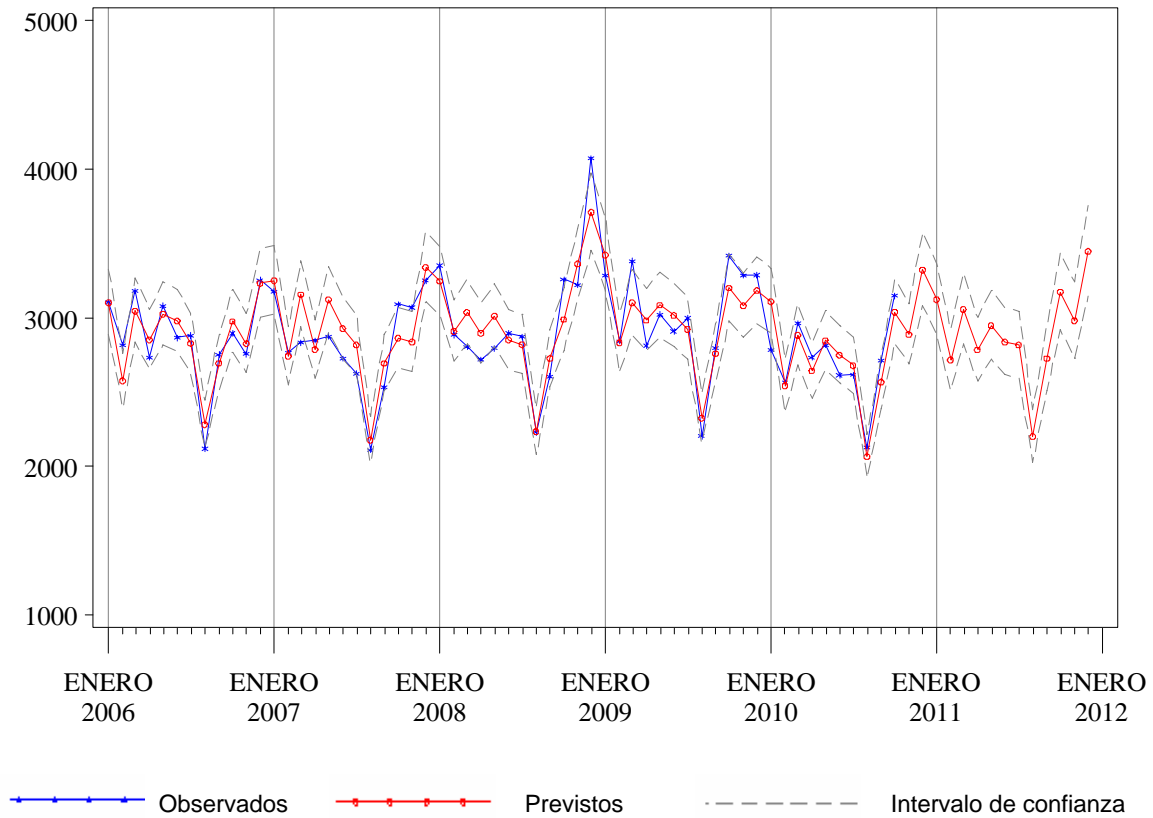
* Para los valores observados (previstos), los dos primeros meses corresponden al año 2009 (2010) y los meses siguientes al 2010 (2011)

+ Valores previstos

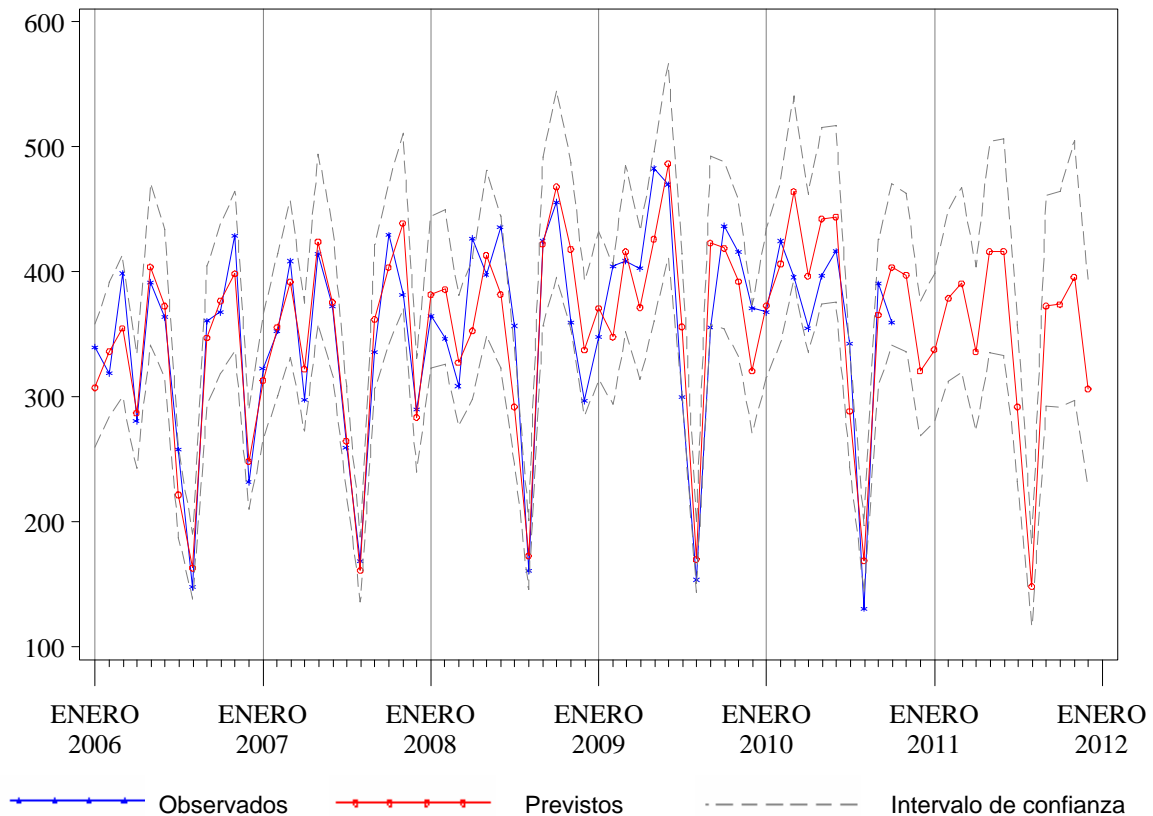
Tabla 9.2. Previsiones de estancias para el año 2011, Hospital de Bidasoa

Mes*	Observados 2009-2010	Previstos 2010-2011	I.C. del 80%	Cambio	
				Absoluto	Relativo(%)
Noviembre	2.543	2.428	(2.218, 2.644)	-115	-4,54
Diciembre	2.604	2.394	(2.174, 2.621)	-210	-8,08
Enero	3.284	2.837	(2.571, 3.111)	-447	-13,62
Febrero	2.566	2.647	(2.397, 2.906)	81	3,16
Marzo	2.718	2.810	(2.541, 3.088)	92	3,39
Abril	2.769	2.516	(2.273, 2.768)	-253	-9,13
Mayo	2.780	2.614	(2.359, 2.878)	-166	-5,98
Junio	2.135	2.320	(2.091, 2.556)	185	8,65
Julio	2.175	2.258	(2.034, 2.491)	83	3,84
Agosto	2.157	2.013	(1.811, 2.222)	-144	-6,67
Septiembre	1.982	2.113	(1.899, 2.335)	131	6,62
Octubre	2.441	2.432	(2.184, 2.690)	-9	-0,36
Noviembre	2.428 ⁺	2.429	(2.172, 2.695)	1	0,04
Diciembre	2.394 ⁺	2.398	(2.140, 2.665)	4	0,17
Enero-Diciembre	29.828	29.387	. .	-441	-1,48

* Para los valores observados (previstos), los dos primeros meses corresponden al año 2009 (2010) y los meses siguientes al 2010 (2011)

+ Valores previstos

Tabla 9.3. Previsiones de urgencias para el año 2011, Hospital de Bidasoa

Mes*	Observados 2009-2010	Previstos 2010-2011	I.C. del 80%	Cambio	
				Absoluto	Relativo(%)
Noviembre	4.131	3.393	(3.184, 3.606)	-738	-17,87
Diciembre	3.947	3.842	(3.591, 4.098)	-105	-2,67
Enero	3.377	3.632	(3.394, 3.875)	255	7,54
Febrero	3.103	3.243	(3.025, 3.467)	140	4,53
Marzo	3.653	3.636	(3.379, 3.898)	-17	-0,47
Abril	3.504	3.428	(3.179, 3.684)	-76	-2,16
Mayo	3.570	3.615	(3.346, 3.891)	45	1,27
Junio	3.414	3.566	(3.294, 3.846)	152	4,46
Julio	3.628	3.695	(3.406, 3.992)	67	1,84
Agosto	3.492	3.470	(3.192, 3.756)	-22	-0,62
Septiembre	3.326	3.378	(3.102, 3.663)	52	1,57
Octubre	3.518	3.690	(3.381, 4.007)	172	4,88
Noviembre	3.393 ⁺	3.473	(3.167, 3.789)	80	2,37
Diciembre	3.842 ⁺	3.924	(3.569, 4.291)	82	2,14
Enero-Diciembre	41.820	42.750	. .	931	2,23

* Para los valores observados (previstos), los dos primeros meses corresponden al año 2009 (2010) y los meses siguientes al 2010 (2011)

+ Valores previstos

Tabla 9.4. Previsiones de intervenciones quirúrgicas para el año 2011, Hospital de Bidasoa

Mes*	Observados 2009-2010	Previstos 2010-2011	I.C. del 80%	Cambio	
				Absoluto	Relativo(%)
Noviembre	312	308	(280, 334)	-4	-1,36
Diciembre	227	239	(209, 268)	12	5,24
Enero	226	245	(215, 274)	19	8,49
Febrero	295	292	(264, 319)	-3	-1,01
Marzo	325	333	(303, 363)	8	2,55
Abril	271	254	(224, 283)	-17	-6,13
Mayo	305	326	(294, 356)	21	6,81
Junio	294	305	(274, 335)	11	3,72
Julio	232	226	(194, 257)	-6	-2,67
Agosto	196	203	(171, 234)	7	3,73
Septiembre	271	270	(239, 301)	-1	-0,19
Octubre	298	300	(268, 332)	2	0,78
Noviembre	308 ⁺	312	(279, 344)	4	1,24
Diciembre	239 ⁺	231	(197, 265)	-8	-3,22
Enero-Diciembre	3.260	3.298	. .	39	1,19

* Para los valores observados (previstos), los dos primeros meses corresponden al año 2009 (2010) y los meses siguientes al 2010 (2011)

+ Valores previstos

**Figura 9.1. Valores observados y previstos para el número de ingresos.
Hospital Bidasoa, 2006-2012.**

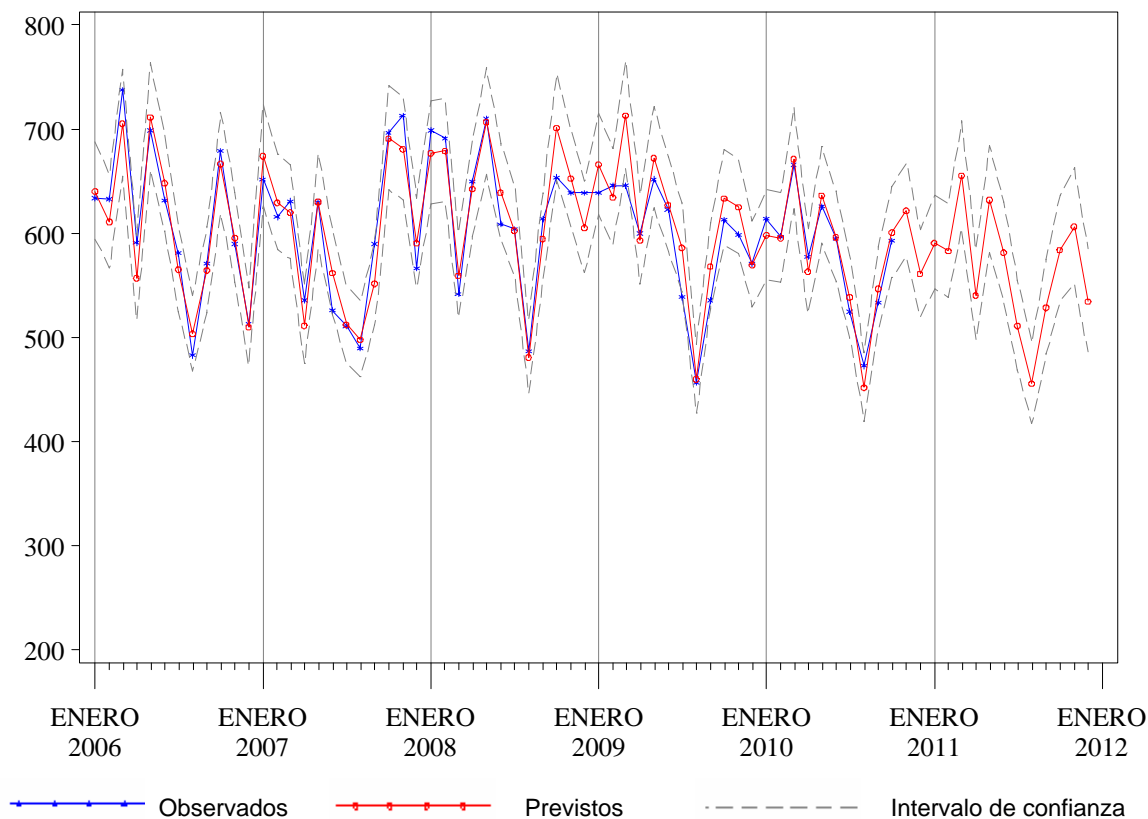

**Figura 9.2. Valores observados y previstos para el número de estancias.
Hospital Bidasoa, 2006-2012.**



Figura 9.3. Valores observados y previstos para el número de urgencias atendidas. Hospital Bidasoa, 2006-2012.



Figura 9.4. Valores observados y previstos para el número de intervenciones quirúrgicas. Hospital Bidasoa, 2006-2012.

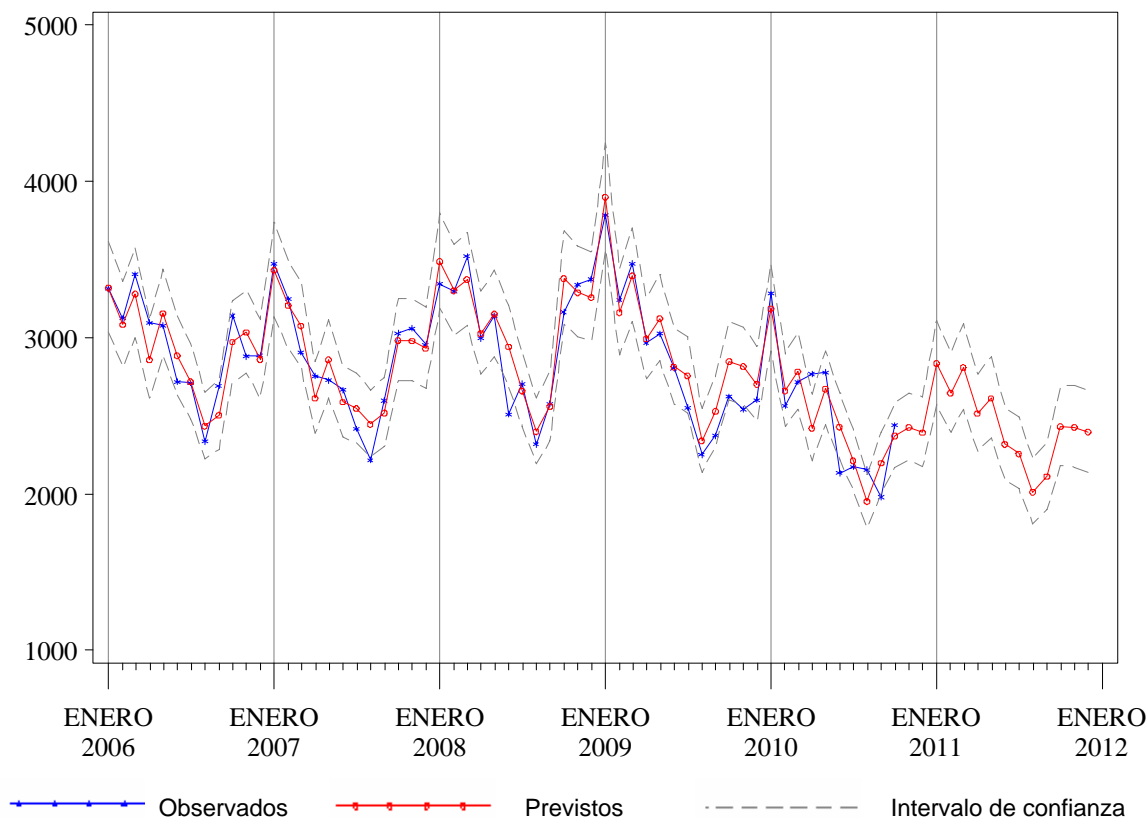

Tabla 10.1. Previsiones de ingresos para el año 2011, Hospital de Mendaro

Mes*	Observados 2009-2010	Previstos 2010-2011	I.C. del 80%	Cambio	
				Absoluto	Relativo(%)
Noviembre	661	628	(582, 672)	-33	-5,05
Diciembre	590	557	(508, 605)	-33	-5,63
Enero	575	606	(555, 656)	31	5,36
Febrero	610	601	(553, 648)	-9	-1,46
Marzo	650	655	(601, 709)	5	0,84
Abril	592	557	(502, 610)	-35	-5,95
Mayo	652	649	(591, 706)	-3	-0,50
Junio	639	623	(565, 680)	-16	-2,48
Julio	504	486	(425, 547)	-18	-3,51
Agosto	362	370	(307, 431)	8	2,10
Septiembre	568	565	(503, 627)	-3	-0,47
Octubre	604	612	(546, 677)	8	1,28
Noviembre	628 ⁺	625	(556, 693)	-3	-0,44
Diciembre	557 ⁺	544	(470, 616)	-13	-2,33
Enero-Diciembre	6.940	6.893	. .	-48	-0,69

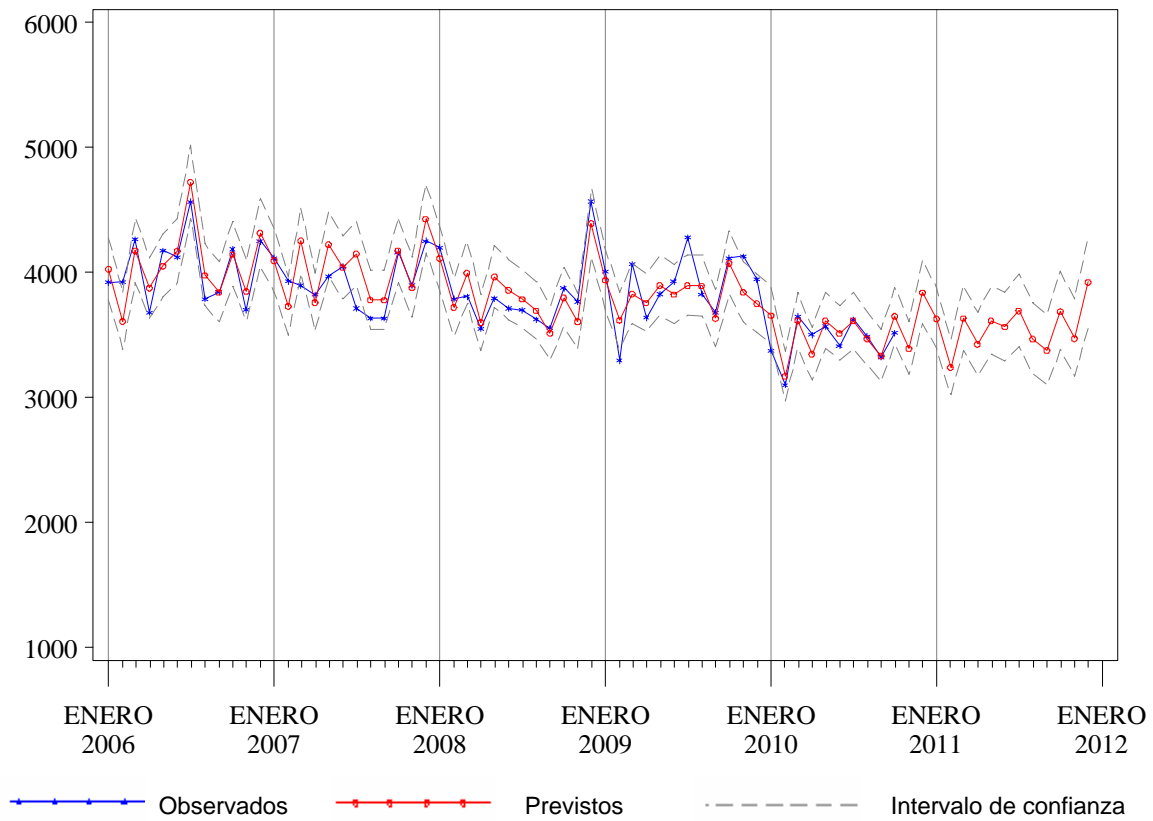
* Para los valores observados (previstos), los dos primeros meses corresponden al año 2009 (2010) y los meses siguientes al 2010 (2011)

+ Valores previstos

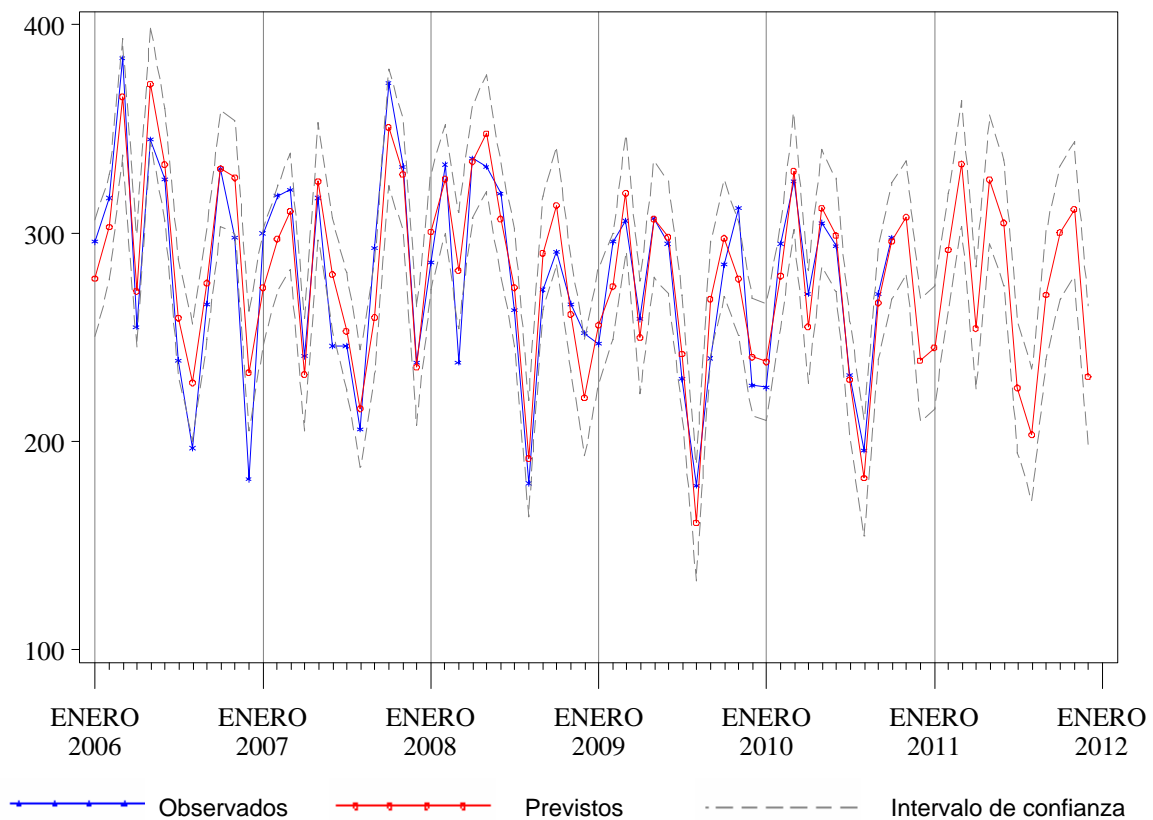
Tabla 10.2. Previsiones de estancias para el año 2011, Hospital de Mendaro

Mes*	Observados 2009-2010	Previstos 2010-2011	I.C. del 80%	Cambio	
				Absoluto	Relativo(%)
Noviembre	2.727	2.821	(2.627, 3.014)	94	3,44
Diciembre	2.505	2.803	(2.590, 3.014)	298	11,89
Enero	3.085	3.179	(2.955, 3.402)	94	3,05
Febrero	2.725	2.822	(2.609, 3.034)	97	3,56
Marzo	2.865	3.017	(2.772, 3.262)	152	5,32
Abril	2.723	2.755	(2.507, 3.001)	32	1,16
Mayo	2.793	2.898	(2.633, 3.163)	105	3,78
Junio	2.497	2.656	(2.389, 2.921)	159	6,35
Julio	2.409	2.487	(2.203, 2.771)	78	3,25
Agosto	1.909	1.915	(1.622, 2.207)	6	0,33
Septiembre	2.672	2.542	(2.251, 2.833)	-130	-4,85
Octubre	2.818	2.816	(2.506, 3.125)	-2	-0,08
Noviembre	2.821 ⁺	2.819	(2.497, 3.140)	-2	-0,07
Diciembre	2.803 ⁺	2.801	(2.456, 3.144)	-2	-0,08
Enero-Diciembre	32.120	32.707	. .	588	1,83

* Para los valores observados (previstos), los dos primeros meses corresponden al año 2009 (2010) y los meses siguientes al 2010 (2011)

+ Valores previstos

Tabla 10.3. Previsiones de urgencias para el año 2011, Hospital de Mendaro

Mes*	Observados 2009-2010	Previstos 2010-2011	I.C. del 80%	Cambio	
				Absoluto	Relativo(%)
Noviembre	2.892	2.495	(2.345, 2.645)	-397	-13,71
Diciembre	2.679	2.769	(2.592, 2.945)	90	3,34
Enero	2.433	2.658	(2.479, 2.836)	225	9,24
Febrero	2.218	2.309	(2.145, 2.471)	91	4,08
Marzo	2.636	2.639	(2.457, 2.821)	3	0,13
Abril	2.307	2.363	(2.185, 2.541)	56	2,44
Mayo	2.563	2.564	(2.378, 2.749)	1	0,03
Junio	2.329	2.458	(2.277, 2.639)	129	5,55
Julio	2.427	2.524	(2.334, 2.712)	97	3,99
Agosto	2.002	2.037	(1.846, 2.227)	35	1,75
Septiembre	2.459	2.453	(2.266, 2.639)	-6	-0,24
Octubre	2.607	2.667	(2.473, 2.861)	60	2,32
Noviembre	2.495 ⁺	2.574	(2.375, 2.772)	78	3,14
Diciembre	2.769 ⁺	2.858	(2.646, 3.068)	89	3,23
Enero-Diciembre	29.245	30.104	. .	859	2,94

* Para los valores observados (previstos), los dos primeros meses corresponden al año 2009 (2010) y los meses siguientes al 2010 (2011)

+ Valores previstos

Tabla 10.4. Previsiones de intervenciones quirúrgicas para el año 2011, Hospital de Mendaro

Mes*	Observados 2009-2010	Previstos 2010-2011	I.C. del 80%	Cambio	
				Absoluto	Relativo(%)
Noviembre	342	349	(299, 401)	7	2,13
Diciembre	270	267	(226, 309)	-3	-1,09
Enero	260	271	(229, 314)	11	4,04
Febrero	306	313	(265, 363)	7	2,22
Marzo	324	342	(289, 396)	18	5,43
Abril	295	268	(226, 310)	-27	-9,29
Mayo	318	341	(288, 395)	23	7,16
Junio	342	342	(289, 397)	-0	-0,01
Julio	249	225	(190, 261)	-24	-9,64
Agosto	132	135	(114, 156)	3	2,21
Septiembre	280	285	(241, 331)	5	1,77
Octubre	289	305	(258, 354)	16	5,69
Noviembre	349 ⁺	356	(298, 418)	7	2,01
Diciembre	267 ⁺	255	(212, 299)	-12	-4,61
Enero-Diciembre	3.411	3.437	. .	25	0,74

* Para los valores observados (previstos), los dos primeros meses corresponden al año 2009 (2010) y los meses siguientes al 2010 (2011)

+ Valores previstos

Figura 10.1. Valores observados y previstos para el número de ingresos. Hospital de Mendaro, 2006-2012.



Figura 10.2. Valores observados y previstos para el número de estancias. Hospital de Mendaro, 2006-2012.



Figura 10.3. Valores observados y previstos para el número de urgencias atendidas. Hospital de Mendaro, 2006-2012.

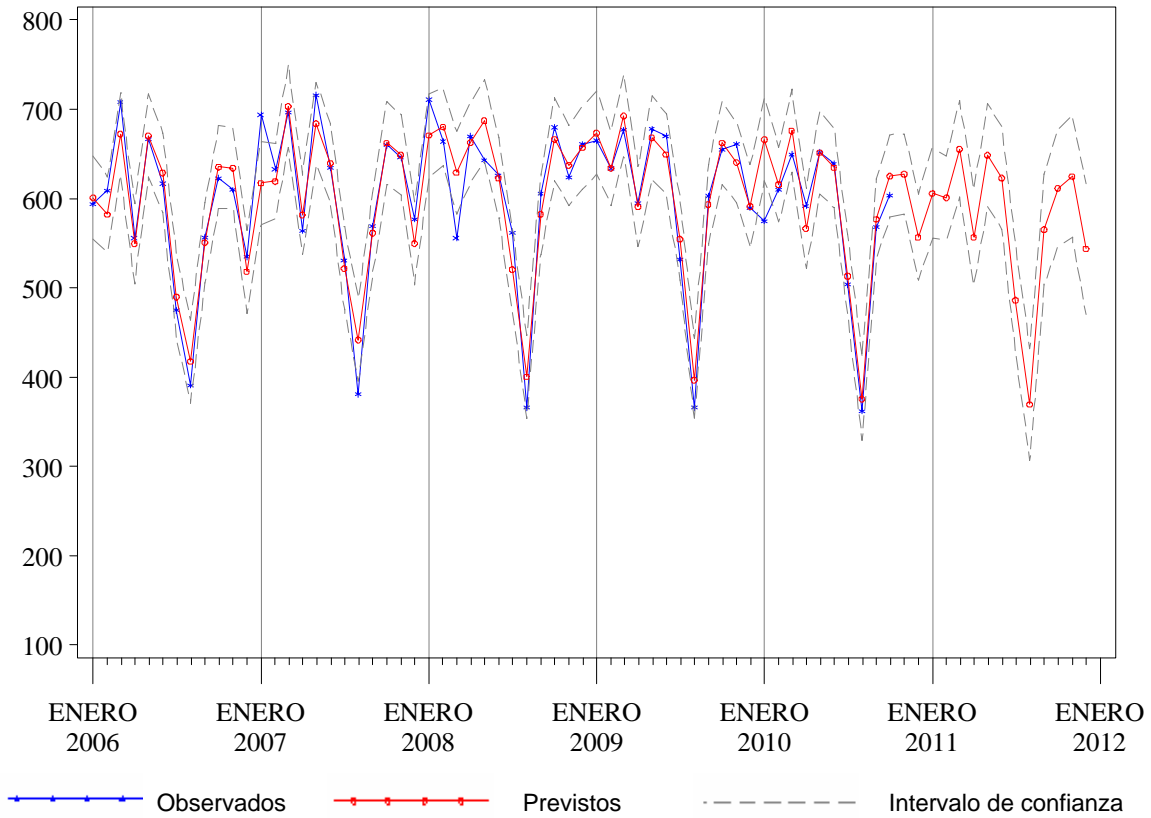

Figura 10.4. Valores observados y previstos para el número de intervenciones quirúrgicas. Hospital de Mendaro, 2006-2012.

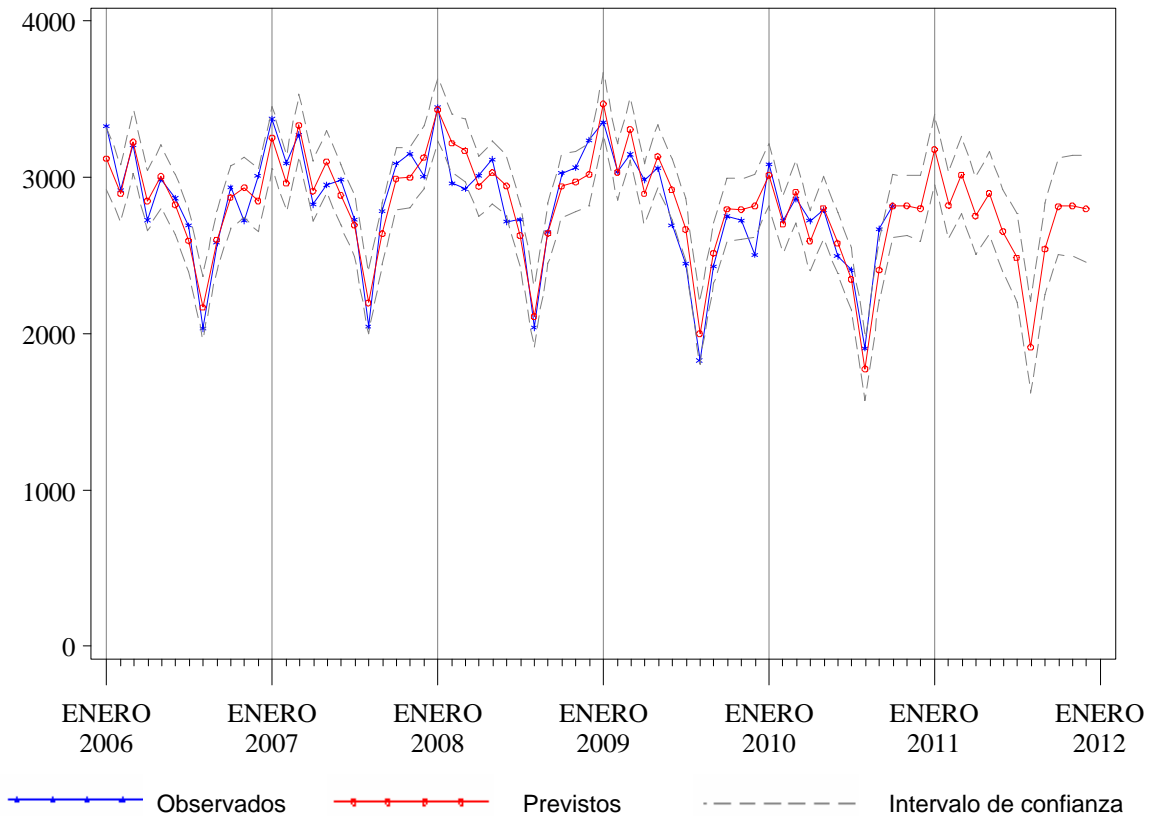

Tabla 11.1. Previsiones de ingresos para el año 2011, Hospital de Alto Deba

Mes*	Observados 2009-2010	Previstos 2010-2011	I.C. del 80%	Cambio	
				Absoluto	Relativo(%)
Noviembre	424	454	(425, 482)	30	7,05
Diciembre	438	425	(395, 454)	-13	-2,92
Enero	421	441	(411, 470)	20	4,81
Febrero	441	449	(422, 475)	8	1,76
Marzo	491	495	(465, 524)	4	0,85
Abril	433	449	(420, 477)	16	3,68
Mayo	466	473	(443, 502)	7	1,43
Junio	442	447	(418, 475)	5	1,16
Julio	382	378	(348, 407)	-4	-0,94
Agosto	297	294	(264, 323)	-3	-1,14
Septiembre	408	433	(403, 461)	25	6,01
Octubre	443	460	(430, 489)	17	3,79
Noviembre	454 ⁺	463	(433, 492)	9	2,02
Diciembre	425 ⁺	426	(394, 456)	1	0,15
Enero-Diciembre	5.103	5.207	.	104	2,04

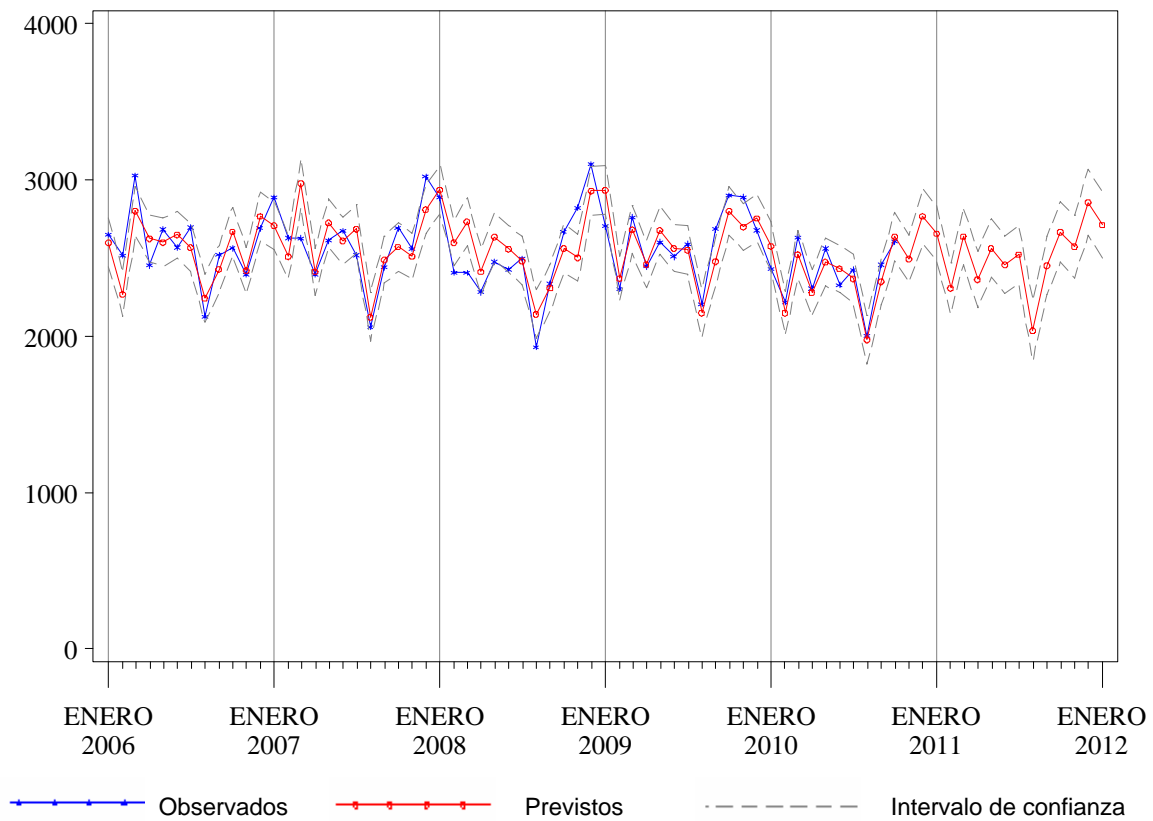
* Para los valores observados (previstos), los dos primeros meses corresponden al año 2009 (2010) y los meses siguientes al 2010 (2011)

+ Valores previstos

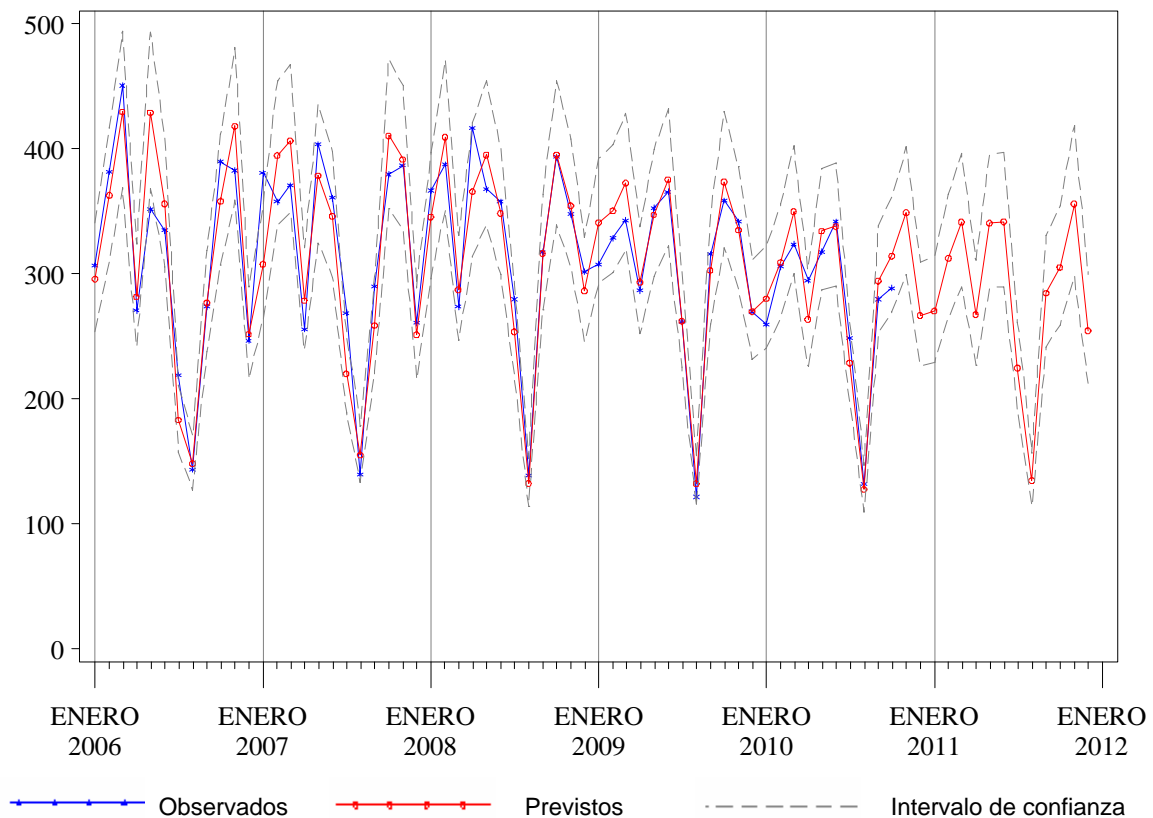
Tabla 11.2. Previsiones de estancias para el año 2011, Hospital de Alto Deba

Mes*	Observados 2009-2010	Previstos 2010-2011	I.C. del 80%	Cambio	
				Absoluto	Relativo(%)
Noviembre	1.490	1.515	(1.368, 1.660)	25	1,66
Diciembre	1.488	1.572	(1.413, 1.729)	84	5,62
Enero	1.653	1.696	(1.537, 1.853)	43	2,58
Febrero	1.628	1.554	(1.411, 1.696)	-74	-4,55
Marzo	1.711	1.607	(1.449, 1.764)	-104	-6,08
Abril	1.513	1.545	(1.391, 1.697)	32	2,10
Mayo	1.509	1.552	(1.393, 1.709)	43	2,84
Junio	1.366	1.421	(1.268, 1.573)	55	4,01
Julio	1.333	1.317	(1.158, 1.474)	-16	-1,21
Agosto	1.164	1.033	(874, 1.190)	-131	-11,28
Septiembre	1.361	1.314	(1.161, 1.467)	-47	-3,44
Octubre	1.456	1.522	(1.364, 1.680)	66	4,54
Noviembre	1.515 ⁺	1.536	(1.379, 1.691)	21	1,39
Diciembre	1.572 ⁺	1.572	(1.410, 1.732)	0	0,00
Enero-Diciembre	17.780	17.667	.	-113	-0,64

* Para los valores observados (previstos), los dos primeros meses corresponden al año 2009 (2010) y los meses siguientes al 2010 (2011)

+ Valores previstos

Tabla 11.3. Previsiones de urgencias para el año 2011, Hospital de Alto Deba

Mes*	Observados 2009-2010	Previstos 2010-2011	I.C. del 80%	Cambio	
				Absoluto	Relativo(%)
Noviembre	2.928	2.769	(2.606, 2.932)	-159	-5,42
Diciembre	2.988	3.180	(3.002, 3.358)	192	6,43
Enero	2.848	3.015	(2.834, 3.195)	167	5,87
Febrero	2.365	2.533	(2.368, 2.696)	168	7,08
Marzo	2.797	2.877	(2.694, 3.059)	80	2,86
Abril	2.679	2.740	(2.562, 2.917)	61	2,29
Mayo	2.851	2.922	(2.737, 3.106)	71	2,49
Junio	2.768	2.863	(2.683, 3.042)	95	3,44
Julio	2.860	2.865	(2.678, 3.050)	5	0,17
Agosto	2.100	2.115	(1.927, 2.301)	15	0,71
Septiembre	2.668	2.716	(2.534, 2.898)	48	1,81
Octubre	3.028	3.123	(2.934, 3.311)	95	3,13
Noviembre	2.769 ⁺	2.820	(2.622, 3.016)	50	1,82
Diciembre	3.180 ⁺	3.245	(3.037, 3.451)	65	2,03
Enero-Diciembre	32.914	33.834	. .	920	2,80

* Para los valores observados (previstos), los dos primeros meses corresponden al año 2009 (2010) y los meses siguientes al 2010 (2011)

+ Valores previstos

Tabla 11.4. Previsiones de intervenciones quirúrgicas para el año 2011, Hospital de Alto Deba

Mes*	Observados 2009-2010	Previstos 2010-2011	I.C. del 80%	Cambio	
				Absoluto	Relativo(%)
Noviembre	240	243	(219, 266)	3	1,37
Diciembre	187	186	(160, 210)	-1	-0,76
Enero	219	213	(188, 238)	-6	-2,67
Febrero	260	241	(217, 263)	-19	-7,50
Marzo	272	266	(241, 291)	-6	-2,04
Abril	223	219	(194, 243)	-4	-1,85
Mayo	250	251	(225, 277)	1	0,55
Junio	245	248	(222, 273)	3	1,11
Julio	181	186	(159, 212)	5	3,00
Agosto	118	120	(93, 147)	2	2,11
Septiembre	221	233	(206, 258)	12	5,36
Octubre	233	234	(206, 261)	1	0,34
Noviembre	243 ⁺	244	(215, 272)	1	0,35
Diciembre	186 ⁺	177	(147, 206)	-8	-4,48
Enero-Diciembre	2.651	2.633	. .	-18	-0,67

* Para los valores observados (previstos), los dos primeros meses corresponden al año 2009 (2010) y los meses siguientes al 2010 (2011)

+ Valores previstos

Figura 11.1. Valores observados y previstos para el número de ingresos. Hospital Alto Deba, 2006-2012.



Figura 11.2. Valores observados y previstos para el número de estancias. Hospital Alto Deba, 2006-2012.



Figura 11.3. Valores observados y previstos para el número de urgencias atendidas. Hospital Alto Deba, 2006-2012.

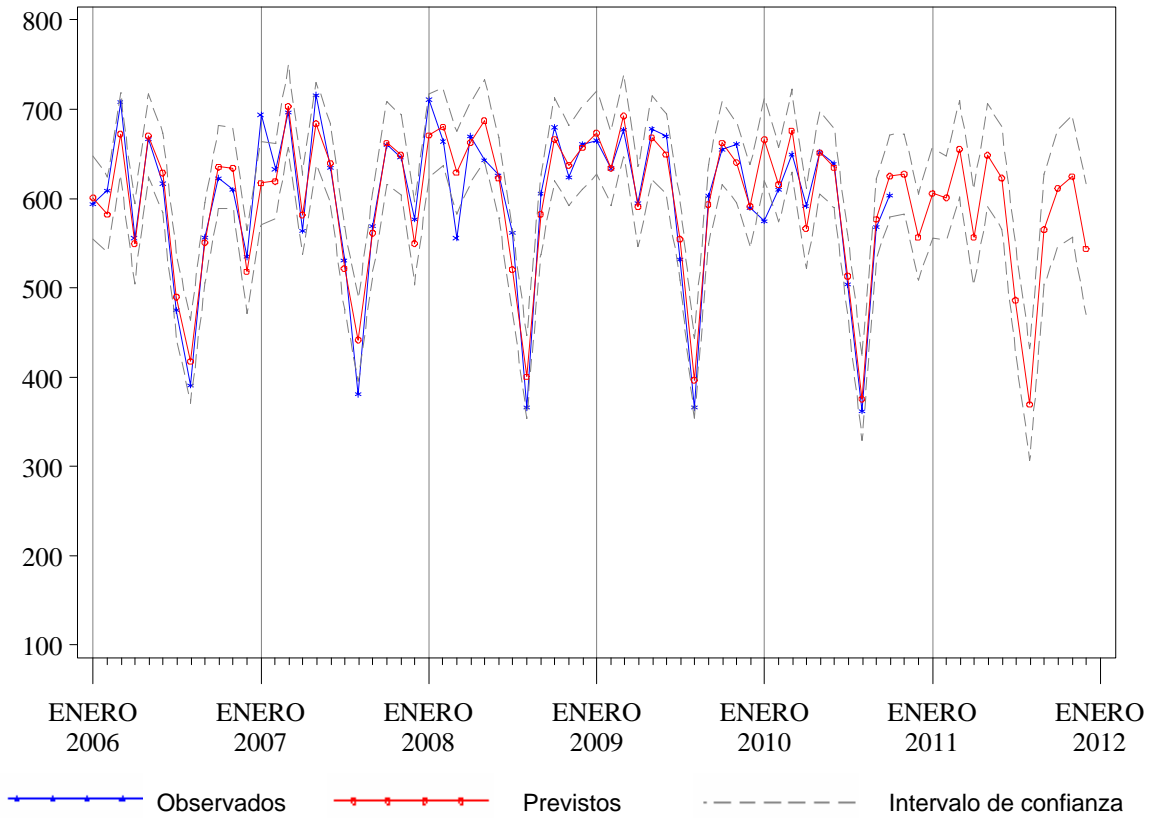

Figura 11.4. Valores observados y previstos para el número de intervenciones quirúrgicas. Hospital Alto Deba, 2006-2012.

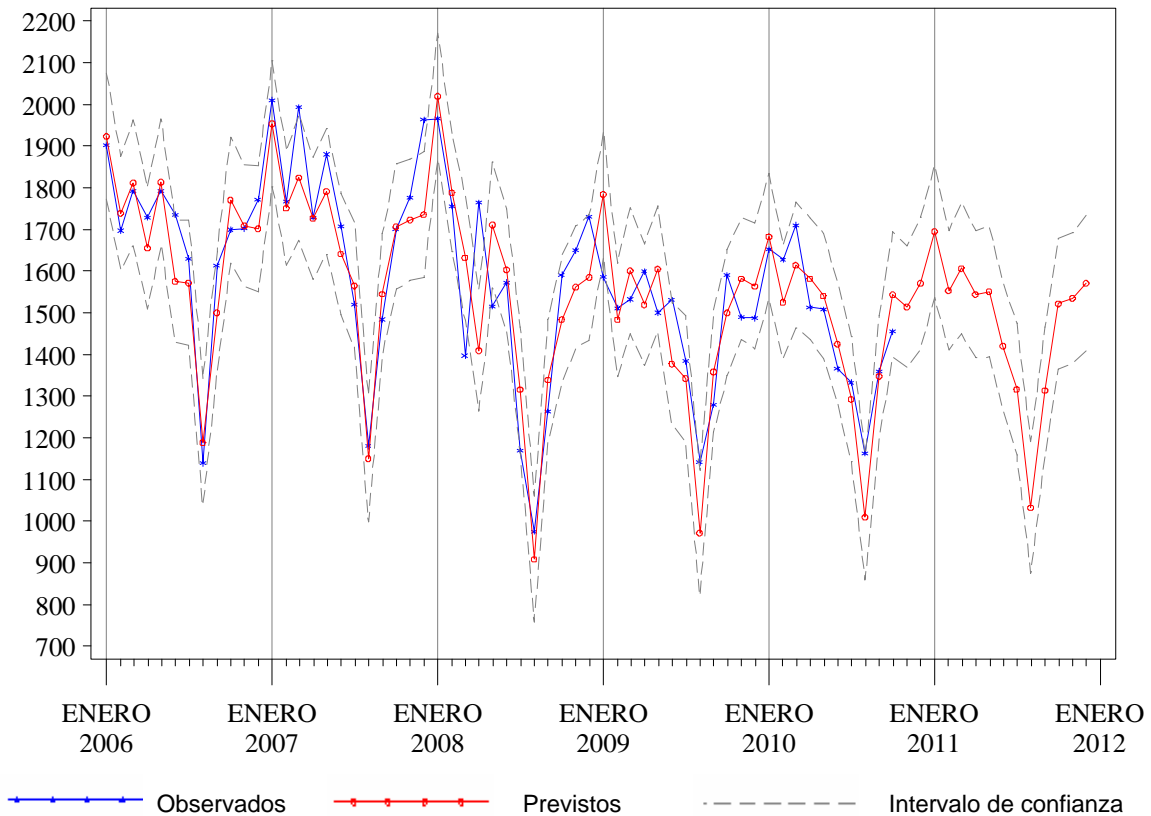

Tabla 12.1. Previsiones de ingresos para el año 2011, Hospital de Cruces

Mes*	Observados 2009-2010	Previstos 2010-2011	I.C. del 80%	Cambio	
				Absoluto	Relativo(%)
Noviembre	4.453	4.505	(4.315, 4.693)	52	1,16
Diciembre	4.155	4.084	(3.888, 4.278)	-71	-1,71
Enero	4.213	4.243	(4.047, 4.437)	30	0,71
Febrero	4.254	4.304	(4.116, 4.492)	50	1,18
Marzo	4.666	4.396	(4.187, 4.604)	-270	-5,79
Abril	4.174	3.938	(3.736, 4.139)	-236	-5,65
Mayo	4.657	4.462	(4.245, 4.677)	-195	-4,20
Junio	4.135	4.186	(3.976, 4.394)	51	1,23
Julio	3.736	3.701	(3.484, 3.916)	-35	-0,95
Agosto	3.194	3.173	(2.950, 3.395)	-21	-0,66
Septiembre	4.041	4.039	(3.823, 4.254)	-2	-0,04
Octubre	4.472	4.491	(4.268, 4.713)	19	0,42
Noviembre	4.505 ⁺	4.505	(4.235, 4.775)	1	0,01
Diciembre	4.084 ⁺	4.085	(3.805, 4.363)	1	0,02
Enero-Diciembre	50.130	49.523	. .	-608	-1,21

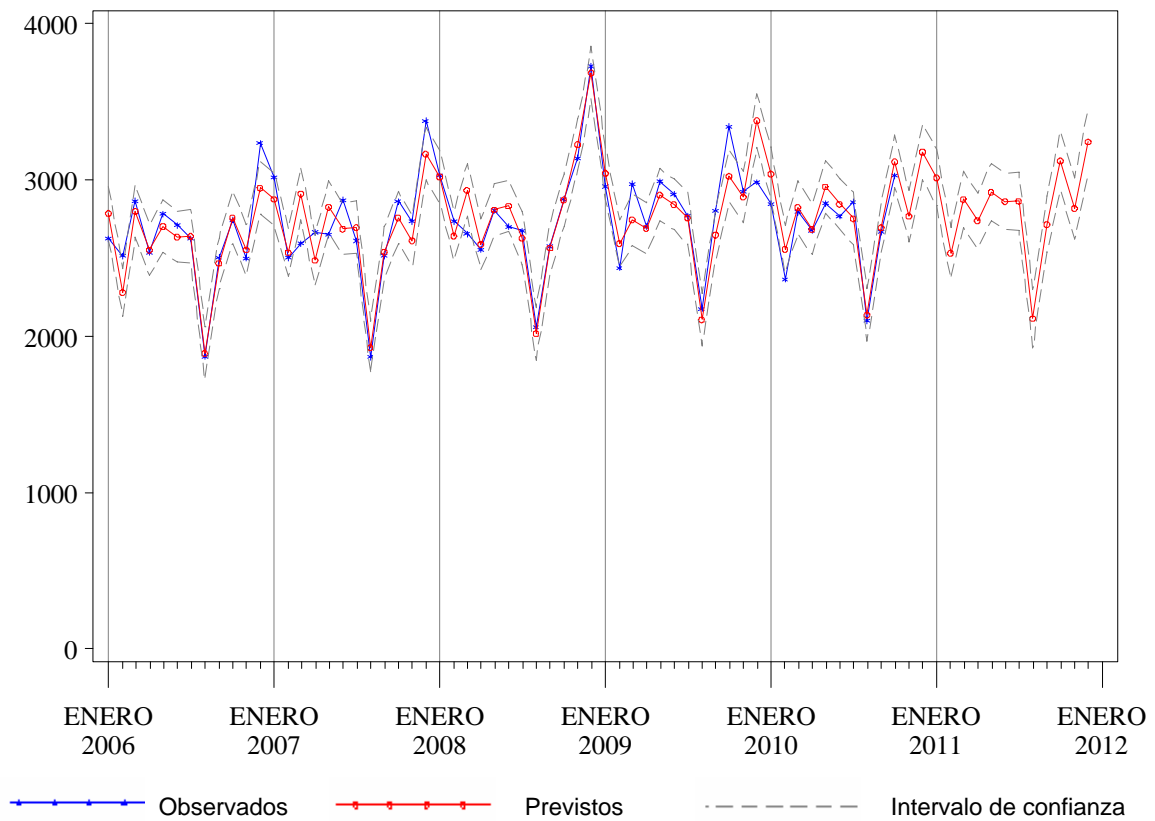
* Para los valores observados (previstos), los dos primeros meses corresponden al año 2009 (2010) y los meses siguientes al 2010 (2011)

+ Valores previstos

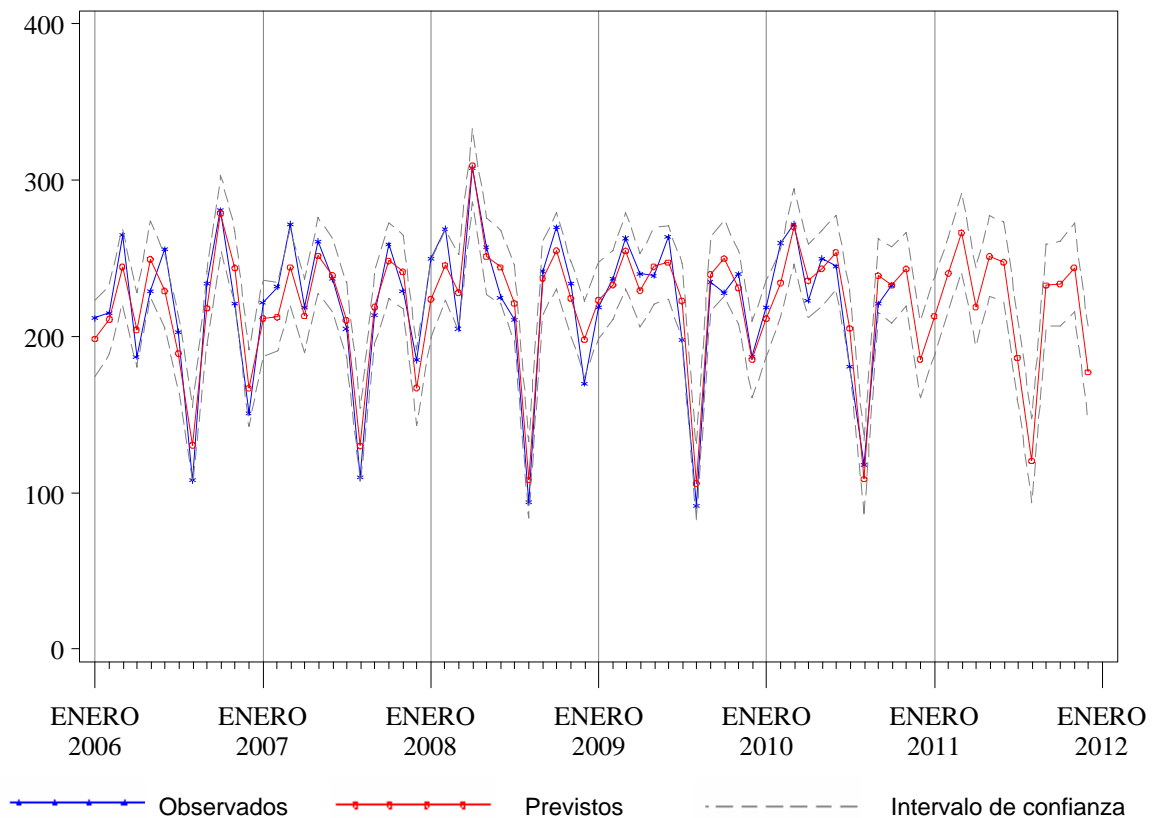
Tabla 12.2. Previsiones de estancias para el año 2011, Hospital de Cruces

Mes*	Observados 2009-2010	Previstos 2010-2011	I.C. del 80%	Cambio	
				Absoluto	Relativo(%)
Noviembre	23.983	23.595	(22.816, 24.384)	-388	-1,62
Diciembre	24.048	23.450	(22.588, 24.324)	-598	-2,49
Enero	24.934	24.549	(23.599, 25.513)	-385	-1,54
Febrero	23.299	22.737	(21.822, 23.665)	-562	-2,41
Marzo	25.124	24.683	(23.656, 25.727)	-441	-1,75
Abril	22.932	22.607	(21.635, 23.594)	-325	-1,42
Mayo	24.229	24.178	(23.107, 25.266)	-51	-0,21
Junio	22.034	22.679	(21.646, 23.729)	645	2,93
Julio	20.786	21.321	(20.324, 22.335)	535	2,57
Agosto	19.922	19.887	(18.933, 20.858)	-35	-0,18
Septiembre	22.701	21.728	(20.661, 22.815)	-973	-4,29
Octubre	24.103	23.597	(22.412, 24.806)	-506	-2,10
Noviembre	23.595 ⁺	23.234	(21.955, 24.539)	-362	-1,53
Diciembre	23.450 ⁺	23.125	(21.797, 24.482)	-325	-1,39
Enero-Diciembre	277.109	274.324	. .	-2.785	-1,01

* Para los valores observados (previstos), los dos primeros meses corresponden al año 2009 (2010) y los meses siguientes al 2010 (2011)

+ Valores previstos

Tabla 12.3. Previsiones de urgencias para el año 2011, Hospital de Cruces

Mes*	Observados 2009-2010	Previstos 2010-2011	I.C. del 80%	Cambio	
				Absoluto	Relativo(%)
Noviembre	18.077	17.282	(16.472, 18.107)	-795	-4,40
Diciembre	18.456	18.948	(18.023, 19.891)	492	2,67
Enero	16.454	17.672	(16.792, 18.568)	1.218	7,40
Febrero	15.294	15.969	(15.166, 16.786)	675	4,41
Marzo	18.154	18.193	(17.274, 19.129)	39	0,21
Abril	16.541	16.883	(16.028, 17.753)	342	2,07
Mayo	17.612	18.091	(17.174, 19.025)	479	2,72
Junio	16.416	17.429	(16.546, 18.329)	1.013	6,17
Julio	16.102	16.747	(15.898, 17.613)	645	4,01
Agosto	14.942	15.245	(14.472, 16.033)	303	2,03
Septiembre	16.568	16.628	(15.785, 17.487)	60	0,36
Octubre	17.743	18.441	(17.506, 19.394)	698	3,94
Noviembre	17.282 ⁺	17.777	(16.864, 18.708)	494	2,86
Diciembre	18.948 ⁺	19.491	(18.489, 20.513)	543	2,87
Enero-Diciembre	202.057	208.565	. .	6.509	3,22

* Para los valores observados (previstos), los dos primeros meses corresponden al año 2009 (2010) y los meses siguientes al 2010 (2011)

+ Valores previstos

Tabla 12.4. Previsiones de intervenciones quirúrgicas para el año 2011, Hospital de Cruces

Mes*	Observados 2009-2010	Previstos 2010-2011	I.C. del 80%	Cambio	
				Absoluto	Relativo(%)
Noviembre	2.711	2.776	(2.594, 2.963)	65	2,41
Diciembre	2.163	2.240	(2.081, 2.402)	77	3,55
Enero	2.363	2.340	(2.168, 2.515)	-23	-0,99
Febrero	2.776	2.610	(2.416, 2.809)	-166	-5,99
Marzo	3.012	2.943	(2.723, 3.170)	-69	-2,28
Abril	2.543	2.179	(2.015, 2.347)	-364	-14,33
Mayo	2.857	2.798	(2.587, 3.015)	-59	-2,06
Junio	2.534	2.874	(2.657, 3.096)	340	13,40
Julio	2.026	1.952	(1.804, 2.103)	-74	-3,65
Agosto	1.385	1.496	(1.383, 1.612)	111	8,05
Septiembre	2.297	2.339	(2.162, 2.520)	42	1,81
Octubre	2.600	2.670	(2.469, 2.877)	70	2,71
Noviembre	2.776 ⁺	2.814	(2.601, 3.033)	38	1,37
Diciembre	2.240 ⁺	2.161	(1.998, 2.329)	-79	-3,51
Enero-Diciembre	29.409	29.176	. .	-233	-0,79

* Para los valores observados (previstos), los dos primeros meses corresponden al año 2009 (2010) y los meses siguientes al 2010 (2011)

+ Valores previstos

Figura 12.1. Valores observados y previstos para el número de ingresos. Hospital de Cruces, 2006-2012.



Figura 12.2. Valores observados y previstos para el número de estancias. Hospital de Cruces, 2006-2012.



Figura 12.3. Valores observados y previstos para el número de urgencias atendidas. Hospital de Cruces, 2006-2012.

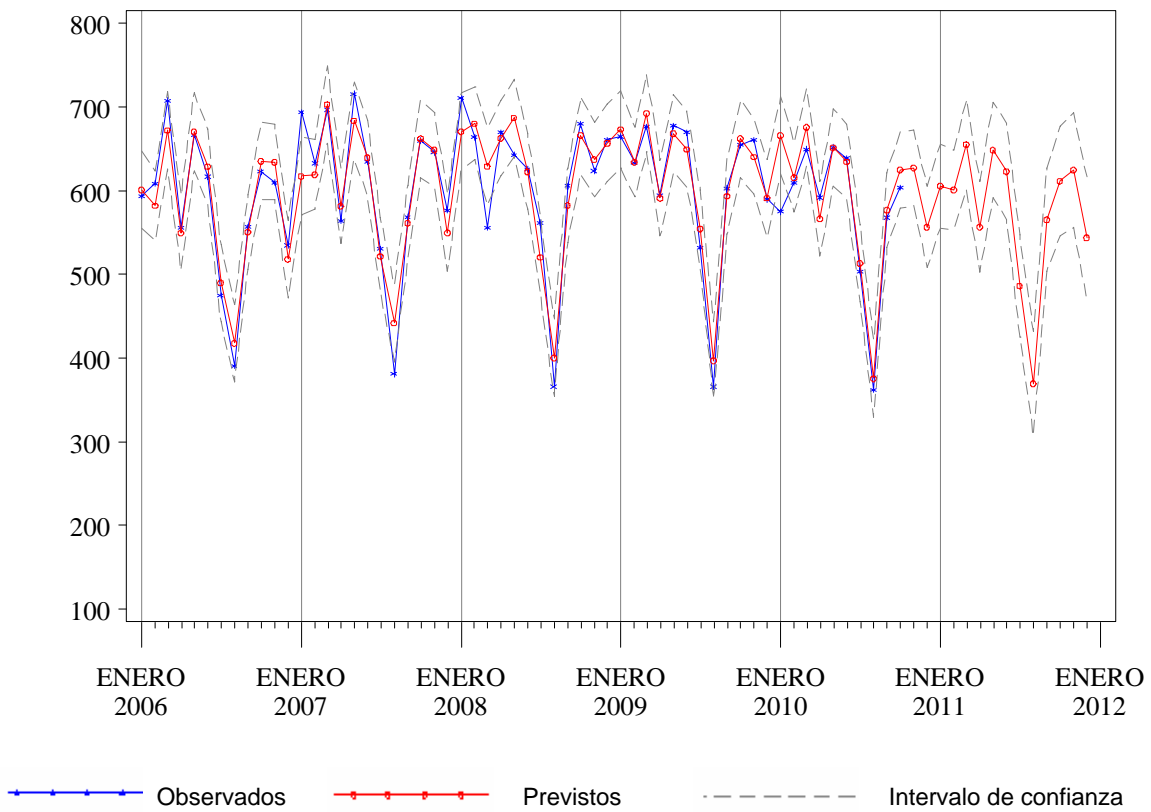

Figura 12.4. Valores observados y previstos para el número de intervenciones quirúrgicas. Hospital de Cruces, 2006-2012.

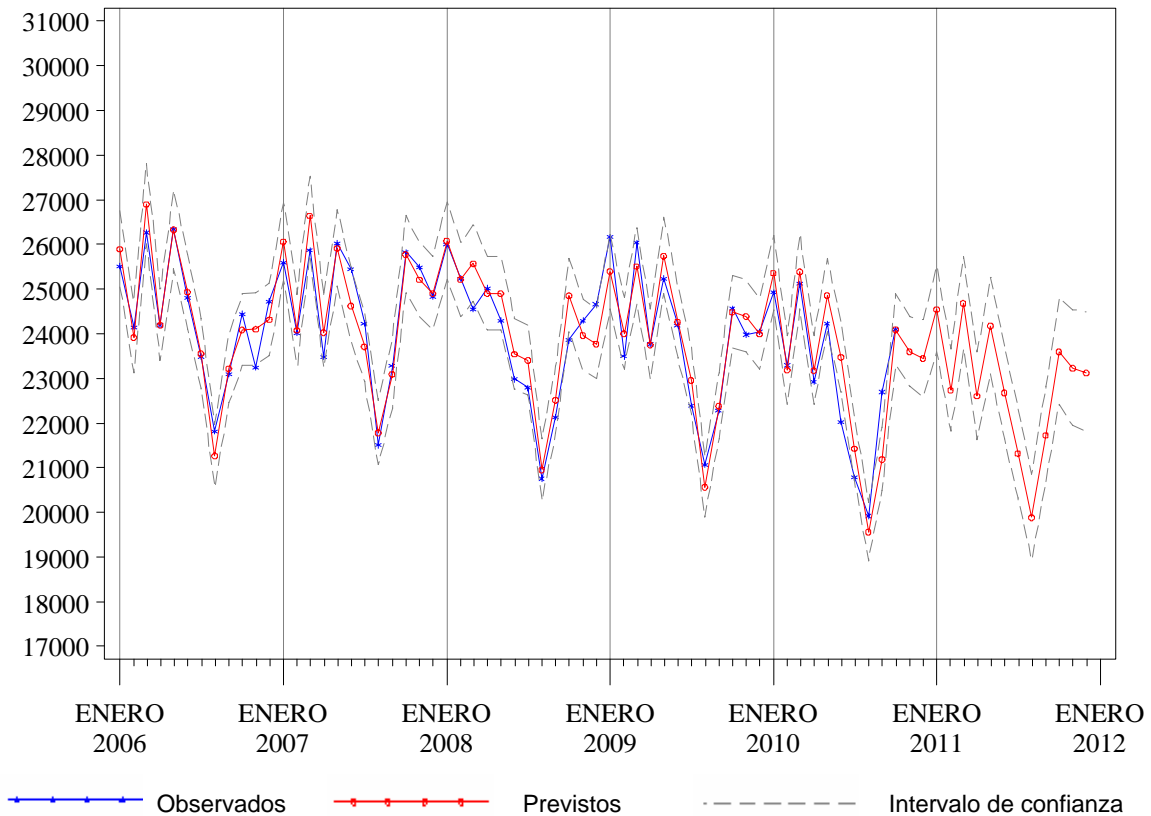

Tabla 13.1. Previsiones de ingresos para el año 2011, Hospital de Basurto

Mes*	Observados 2009-2010	Previstos 2010-2011	I.C. del 80%	Cambio	
				Absoluto	Relativo(%)
Noviembre	3.269	3.348	(3.218, 3.477)	79	2,41
Diciembre	3.013	3.082	(2.946, 3.218)	69	2,29
Enero	3.021	3.123	(2.984, 3.261)	102	3,38
Febrero	3.111	3.102	(2.974, 3.229)	-9	-0,29
Marzo	3.452	3.422	(3.279, 3.565)	-30	-0,86
Abril	3.202	2.960	(2.819, 3.100)	-242	-7,56
Mayo	3.422	3.357	(3.209, 3.504)	-65	-1,90
Junio	3.382	3.302	(3.157, 3.447)	-80	-2,36
Julio	3.025	2.847	(2.694, 2.999)	-178	-5,89
Agosto	2.357	2.410	(2.255, 2.564)	53	2,24
Septiembre	3.232	3.250	(3.098, 3.401)	18	0,55
Octubre	3.203	3.307	(3.148, 3.466)	104	3,26
Noviembre	3.348+	3.384	(3.209, 3.558)	36	1,08
Diciembre	3.082+	3.061	(2.876, 3.245)	-21	-0,69
Enero-Diciembre	37.837	37.526	.	-311	-0,82

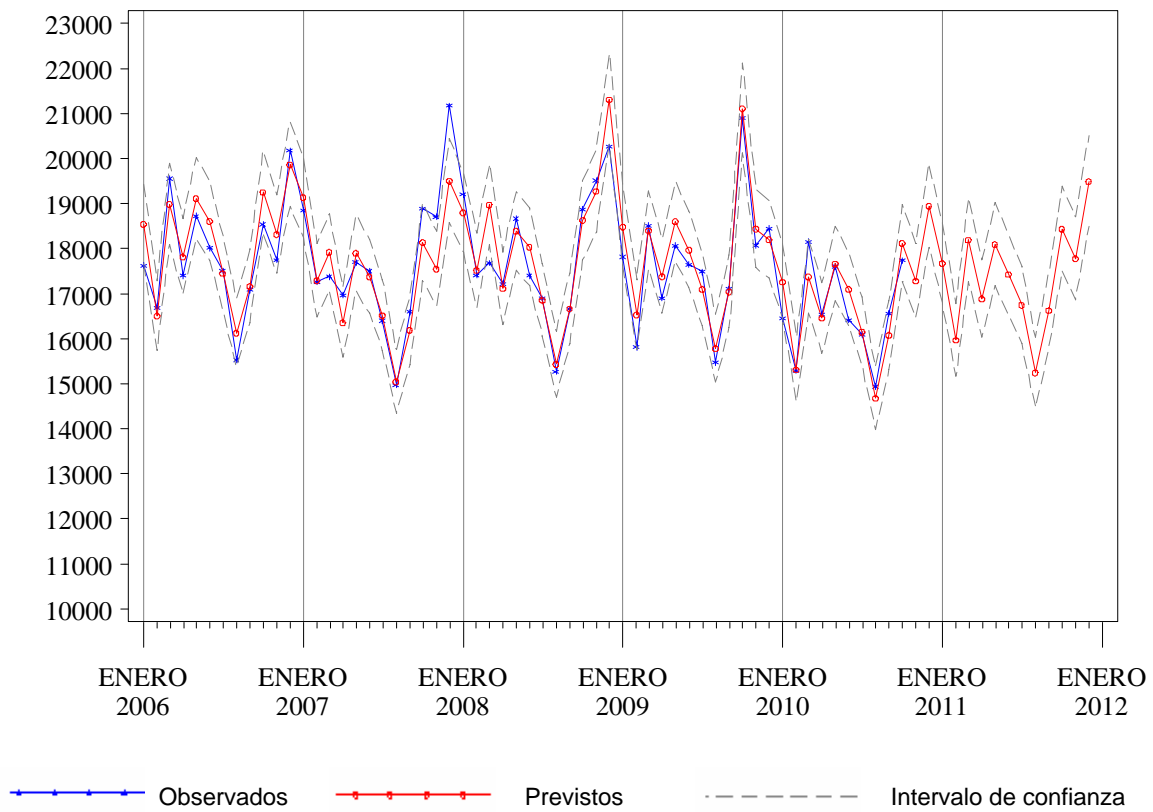
* Para los valores observados (previstos), los dos primeros meses corresponden al año 2009 (2010) y los meses siguientes al 2010 (2011)

+ Valores previstos

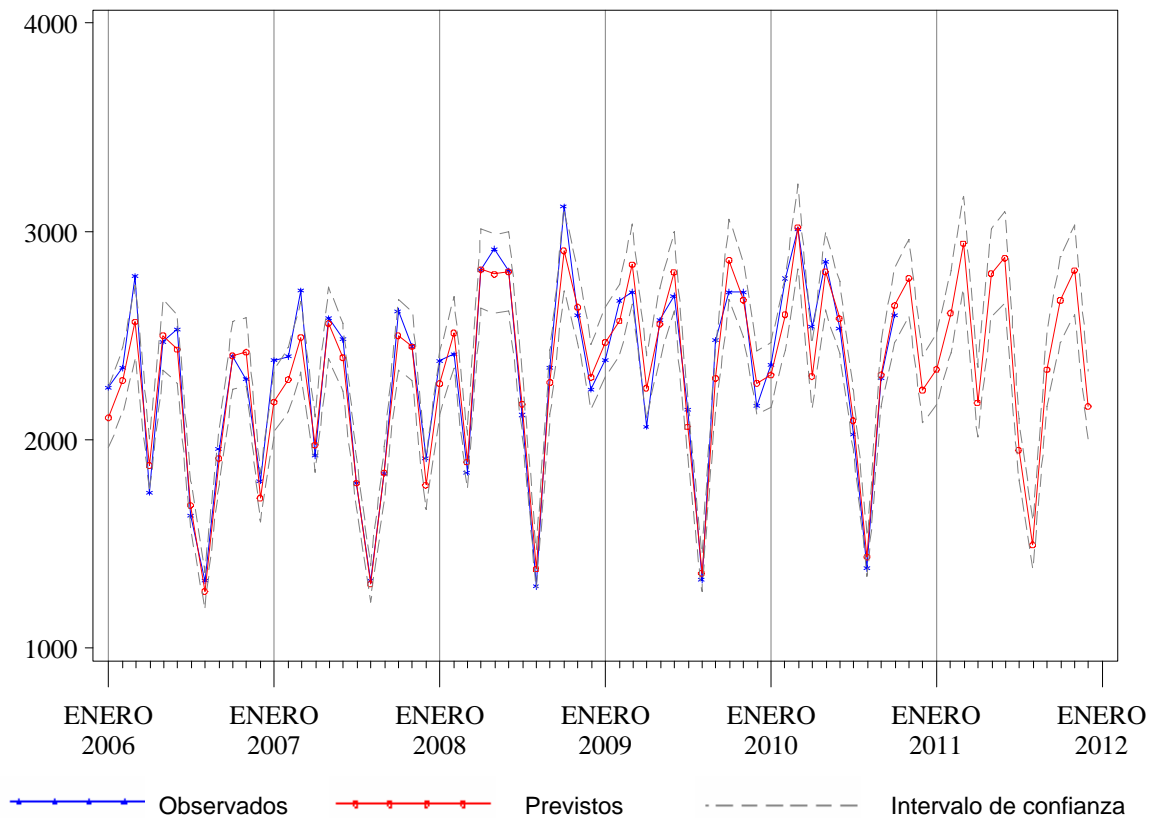
Tabla 13.2. Previsiones de estancias para el año 2011, Hospital de Basurto

Mes*	Observados 2009-2010	Previstos 2010-2011	I.C. del 80%	Cambio	
				Absoluto	Relativo(%)
Noviembre	17.849	17.107	(16.470, 17.742)	-742	-4,16
Diciembre	17.195	16.667	(15.910, 17.424)	-528	-3,07
Enero	17.446	17.363	(16.575, 18.149)	-83	-0,48
Febrero	16.024	16.186	(15.449, 16.923)	162	1,01
Marzo	17.532	17.607	(16.763, 18.451)	75	0,43
Abril	16.394	15.886	(15.043, 16.728)	-508	-3,10
Mayo	17.417	17.226	(16.329, 18.123)	-191	-1,10
Junio	16.485	16.436	(15.543, 17.328)	-49	-0,30
Julio	16.242	15.897	(14.950, 16.844)	-345	-2,12
Agosto	13.683	13.546	(12.575, 14.517)	-137	-1,00
Septiembre	15.657	15.442	(14.479, 16.405)	-215	-1,37
Octubre	17.385	17.421	(16.403, 18.438)	36	0,21
Noviembre	17.107+	17.049	(16.006, 18.092)	-58	-0,34
Diciembre	16.667+	16.543	(15.425, 17.660)	-124	-0,75
Enero-Diciembre	198.039	196.604	.	-1.436	-0,73

* Para los valores observados (previstos), los dos primeros meses corresponden al año 2009 (2010) y los meses siguientes al 2010 (2011)

+ Valores previstos

Tabla 13.3. Previsiones de urgencias para el año 2011, Hospital de Basurto

Mes*	Observados 2009-2010	Previstos 2010-2011	I.C. del 80%	Cambio	
				Absoluto	Relativo(%)
Noviembre	11.849	11.441	(10.887, 11.993)	-408	-3,45
Diciembre	11.535	12.216	(11.617, 12.813)	681	5,90
Enero	10.811	11.073	(10.474, 11.672)	262	2,43
Febrero	9.649	10.142	(9.588, 10.695)	493	5,10
Marzo	11.482	11.473	(10.857, 12.089)	-9	-0,08
Abril	10.886	10.727	(10.121, 11.332)	-159	-1,46
Mayo	11.276	11.380	(10.750, 12.010)	104	0,93
Junio	10.578	10.900	(10.283, 11.517)	322	3,05
Julio	10.274	10.089	(9.445, 10.731)	-185	-1,80
Agosto	9.589	9.369	(8.719, 10.019)	-220	-2,29
Septiembre	10.749	10.430	(9.795, 11.064)	-319	-2,97
Octubre	11.590	11.872	(11.210, 12.534)	282	2,44
Noviembre	11.441+	11.559	(10.873, 12.245)	119	1,04
Diciembre	12.216+	12.157	(11.433, 12.880)	-59	-0,48
Enero-Diciembre	130.540	131.172	. .	632	0,48

* Para los valores observados (previstos), los dos primeros meses corresponden al año 2009 (2010) y los meses siguientes al 2010 (2011)

+ Valores previstos

Tabla 13.4. Previsiones de intervenciones quirúrgicas para el año 2011, Hospital de Basurto

Mes*	Observados 2009-2010	Previstos 2010-2011	I.C. del 80%	Cambio	
				Absoluto	Relativo(%)
Noviembre	1.546	1.626	(1.466, 1.791)	80	5,16
Diciembre	1.200	1.191	(1.060, 1.327)	-9	-0,76
Enero	1.290	1.215	(1.069, 1.369)	-75	-5,78
Febrero	1.573	1.525	(1.339, 1.719)	-48	-3,06
Marzo	1.756	1.796	(1.570, 2.033)	40	2,29
Abril	1.531	1.478	(1.286, 1.679)	-53	-3,48
Mayo	1.832	1.799	(1.558, 2.051)	-33	-1,82
Junio	1.807	1.726	(1.495, 1.968)	-81	-4,49
Julio	1.422	1.319	(1.141, 1.505)	-103	-7,27
Agosto	670	680	(587, 777)	10	1,46
Septiembre	1.562	1.517	(1.306, 1.739)	-45	-2,88
Octubre	1.618	1.572	(1.351, 1.805)	-46	-2,86
Noviembre	1.626+	1.582	(1.292, 1.893)	-44	-2,70
Diciembre	1.191+	1.120	(900, 1.357)	-71	-5,97
Enero-Diciembre	17.878	17.328	. .	-550	-3,08

* Para los valores observados (previstos), los dos primeros meses corresponden al año 2009 (2010) y los meses siguientes al 2010 (2011)

+ Valores previstos

Figura 13.1. Valores observados y previstos para el número de ingresos. Hospital de Basurto, 2006-2012.



Figura 13.2. Valores observados y previstos para el número de estancias. Hospital de Basurto, 2006-2012.



Figura 13.3. Valores observados y previstos para el número de urgencias atendidas. Hospital de Basurto, 2006-2012.

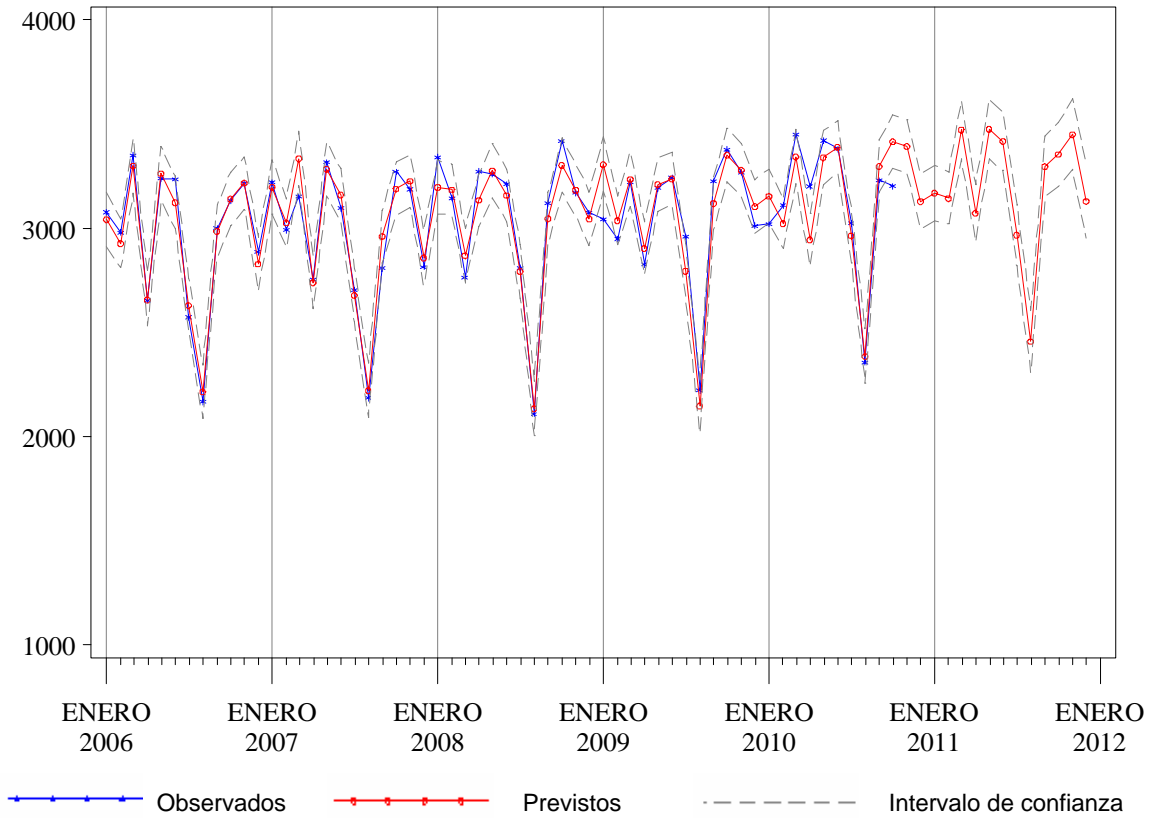

Figura 13.4. Valores observados y previstos para el número de intervenciones quirúrgicas. Hospital de Basurto, 2006-2012.

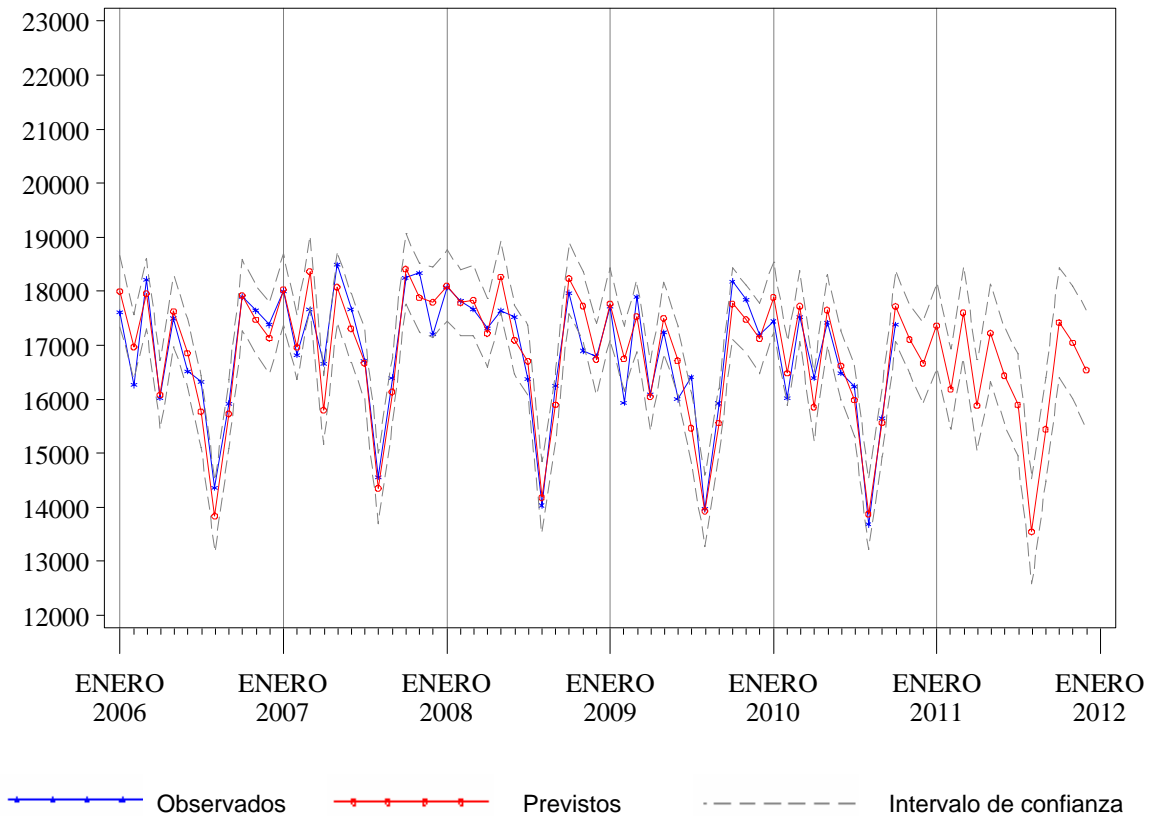

Tabla 14.1. Previsiones de ingresos para el año 2011, Hospital de Galdakao

Mes*	Observados 2009-2010	Previstos 2010-2011	I.C. del 80%	Cambio	
				Absoluto	Relativo(%)
Noviembre	2.179	2.231	(2.061, 2.405)	52	2,37
Diciembre	1.773	1.905	(1.744, 2.071)	132	7,45
Enero	1.948	2.049	(1.872, 2.231)	101	5,20
Febrero	1.980	2.033	(1.854, 2.217)	53	2,68
Marzo	2.054	2.204	(2.007, 2.407)	150	7,30
Abril	1.841	1.795	(1.632, 1.964)	-46	-2,49
Mayo	2.138	2.219	(2.014, 2.431)	81	3,80
Junio	1.994	2.132	(1.931, 2.339)	138	6,91
Julio	1.561	1.544	(1.397, 1.697)	-17	-1,06
Agosto	1.270	1.317	(1.189, 1.448)	47	3,66
Septiembre	1.723	1.797	(1.620, 1.980)	74	4,30
Octubre	2.140	2.184	(1.966, 2.410)	44	2,05
Noviembre	2.231 ⁺	2.276	(2.026, 2.536)	45	2,02
Diciembre	1.905 ⁺	1.902	(1.685, 2.127)	-4	-0,18
Enero-Diciembre	22.785	23.452	. .	667	2,93

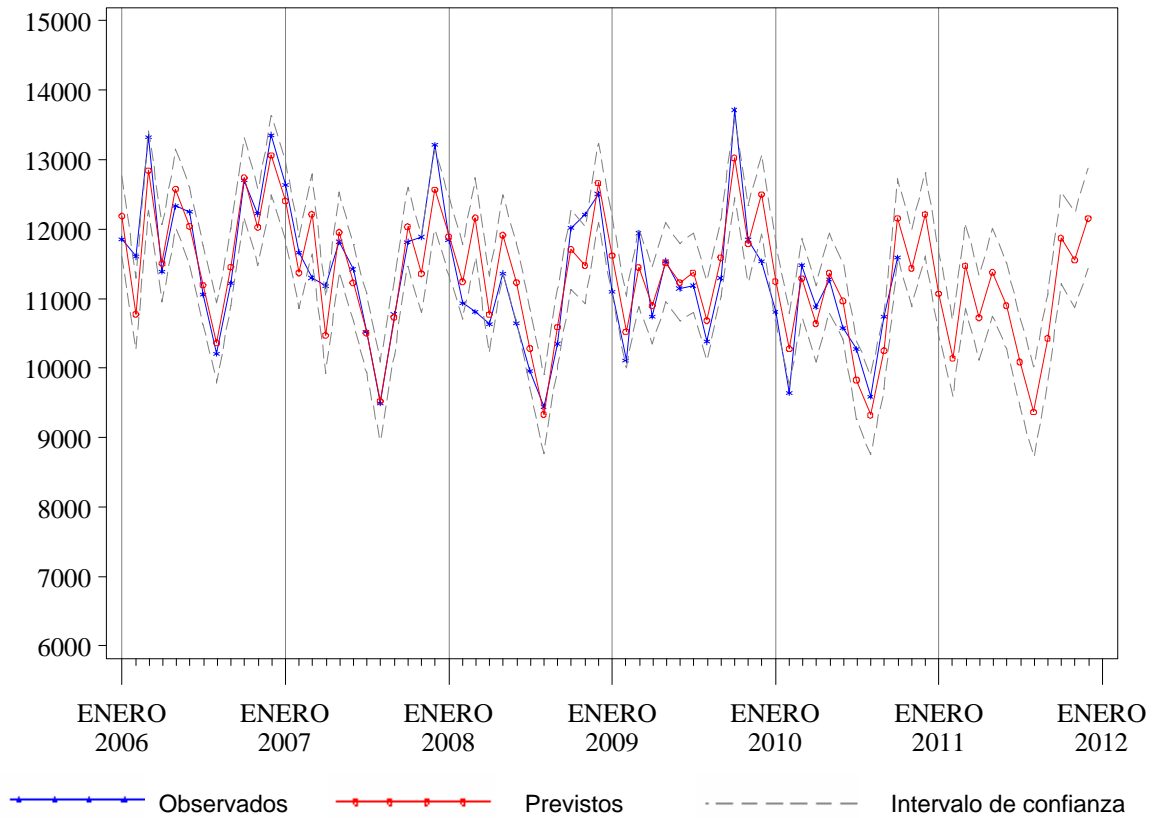
* Para los valores observados (previstos), los dos primeros meses corresponden al año 2009 (2010) y los meses siguientes al 2010 (2011)

+ Valores previstos

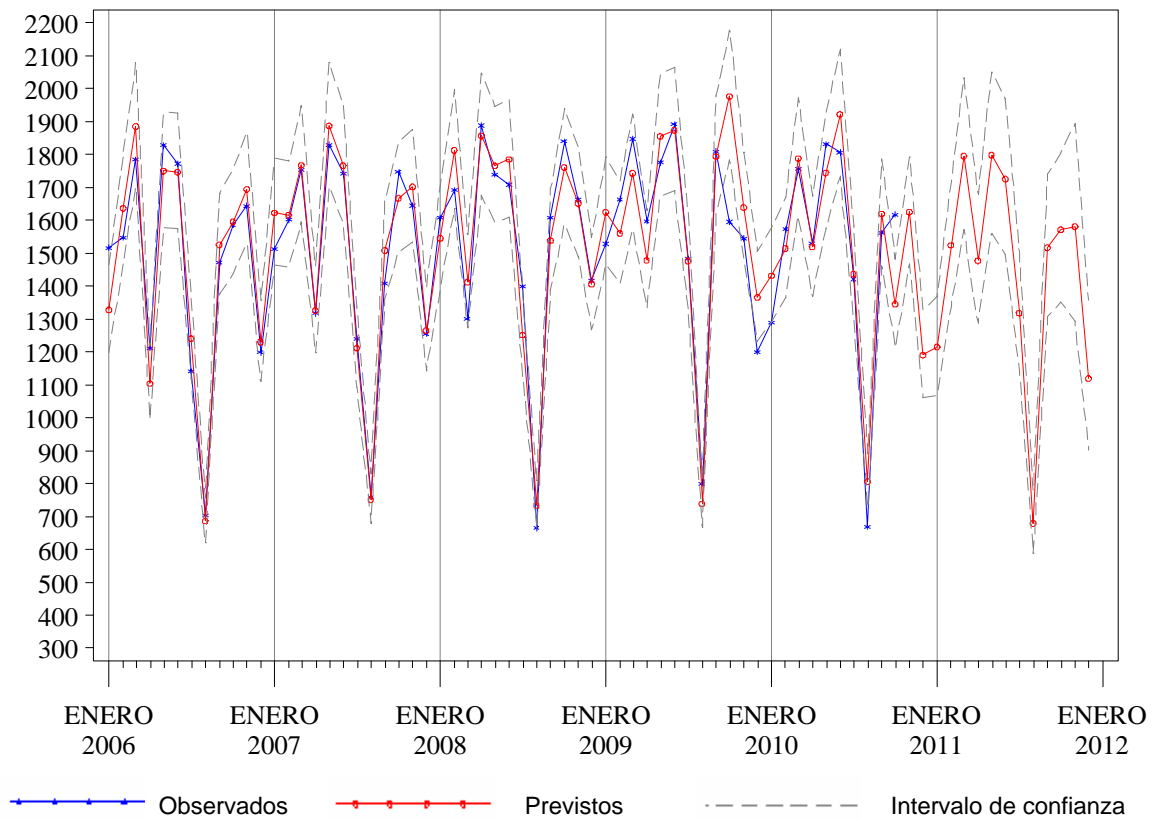
Tabla 14.2. Previsiones de estancias para el año 2011, Hospital de Galdakao

Mes*	Observados 2009-2010	Previstos 2010-2011	I.C. del 80%	Cambio	
				Absoluto	Relativo(%)
Noviembre	10.382	9.138	(8.633, 9.654)	-1.244	-11,98
Diciembre	8.708	8.497	(7.966, 9.040)	-211	-2,42
Enero	9.629	9.366	(8.766, 9.980)	-263	-2,73
Febrero	8.803	8.960	(8.372, 9.562)	157	1,78
Marzo	9.452	9.566	(8.924, 10.224)	114	1,21
Abril	8.846	8.365	(7.791, 8.954)	-481	-5,44
Mayo	9.198	9.212	(8.567, 9.875)	14	0,16
Junio	8.246	8.772	(8.146, 9.416)	526	6,38
Julio	8.130	8.010	(7.426, 8.609)	-120	-1,48
Agosto	6.922	6.512	(6.029, 7.009)	-410	-5,92
Septiembre	7.765	7.570	(6.999, 8.158)	-195	-2,51
Octubre	8.988	8.973	(8.284, 9.683)	-15	-0,17
Noviembre	9.138 ⁺	8.999	(8.280, 9.740)	-139	-1,52
Diciembre	8.497 ⁺	8.321	(7.639, 9.025)	-176	-2,07
Enero-Diciembre	103.614	102.626	. .	-988	-0,95

* Para los valores observados (previstos), los dos primeros meses corresponden al año 2009 (2010) y los meses siguientes al 2010 (2011)

+ Valores previstos

Tabla 14.3. Previsiones de urgencias para el año 2011, Hospital de Galadakao

Mes*	Observados 2009-2010	Previstos 2010-2011	I.C. del 80%	Cambio	
				Absoluto	Relativo(%)
Noviembre	6.749	6.415	(6.155, 6.679)	-334	-4,94
Diciembre	6.798	6.743	(6.467, 7.022)	-55	-0,81
Enero	6.675	6.931	(6.648, 7.218)	256	3,84
Febrero	6.013	6.204	(5.944, 6.467)	191	3,17
Marzo	6.835	7.013	(6.712, 7.317)	178	2,60
Abril	6.628	6.616	(6.329, 6.907)	-12	-0,18
Mayo	6.920	7.113	(6.800, 7.431)	193	2,80
Junio	6.633	6.847	(6.541, 7.158)	214	3,23
Julio	6.724	6.898	(6.585, 7.216)	174	2,59
Agosto	6.051	6.208	(5.922, 6.499)	157	2,60
Septiembre	6.177	6.572	(6.265, 6.884)	395	6,40
Octubre	6.949	7.056	(6.722, 7.396)	107	1,54
Noviembre	6.415 ⁺	6.564	(6.241, 6.893)	149	2,32
Diciembre	6.743 ⁺	6.989	(6.640, 7.344)	246	3,65
Enero-Diciembre	78.763	81.013	. .	2.249	2,86

* Para los valores observados (previstos), los dos primeros meses corresponden al año 2009 (2010) y los meses siguientes al 2010 (2011)

+ Valores previstos

Tabla 14.4. Previsiones de intervenciones quirúrgicas para el año 2011, Hospital de Galdakao

Mes*	Observados 2009-2010	Previstos 2010-2011	I.C. del 80%	Cambio	
				Absoluto	Relativo(%)
Noviembre	1.207	1.301	(1.148, 1.460)	94	7,78
Diciembre	859	951	(834, 1.072)	92	10,68
Enero	953	1.020	(894, 1.151)	67	7,02
Febrero	1.177	1.203	(1.055, 1.358)	26	2,24
Marzo	1.251	1.308	(1.148, 1.476)	57	4,59
Abril	999	912	(800, 1.029)	-87	-8,68
Mayo	1.268	1.294	(1.135, 1.460)	26	2,04
Junio	1.207	1.283	(1.125, 1.448)	76	6,31
Julio	634	629	(551, 709)	-5	-0,86
Agosto	465	490	(429, 553)	25	5,38
Septiembre	965	949	(832, 1.071)	-16	-1,65
Octubre	1.232	1.260	(1.105, 1.421)	28	2,25
Noviembre	1.301 ⁺	1.322	(1.147, 1.504)	21	1,58
Diciembre	951 ⁺	925	(802, 1.053)	-26	-2,69
Enero-Diciembre	12.403	12.595	. .	192	1,55

* Para los valores observados (previstos), los dos primeros meses corresponden al año 2009 (2010) y los meses siguientes al 2010 (2011)

+ Valores previstos

**Figura 14.1. Valores observados y previstos para el número de ingresos.
Hospital de Galdakao, 2006-2012.**

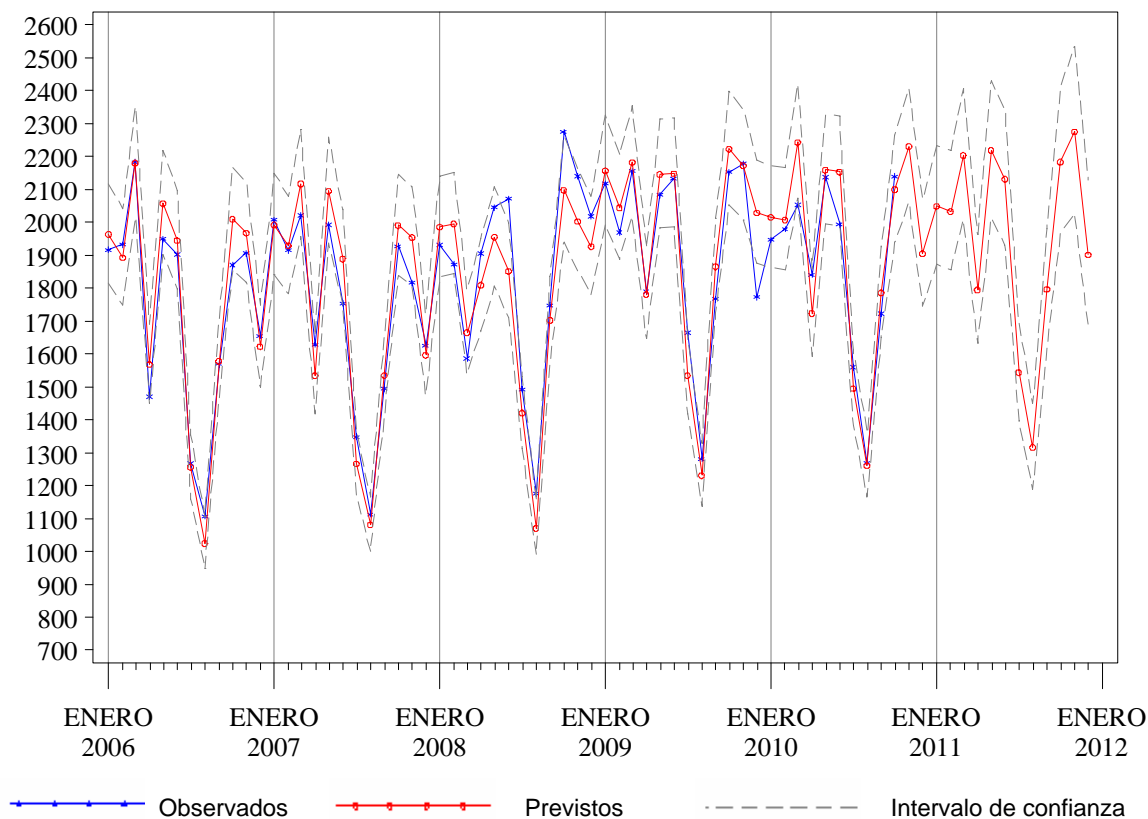

**Figura 14.2. Valores observados y previstos para el número de estancias.
Hospital de Galdakao, 2006-2012.**



Figura 14.3. Valores observados y previstos para el número de urgencias atendidas. Hospital de Galdakao, 2006-2012.



Figura 14.4. Valores observados y previstos para el número de intervenciones quirúrgicas. Hospital de Galdakao, 2006-2012.

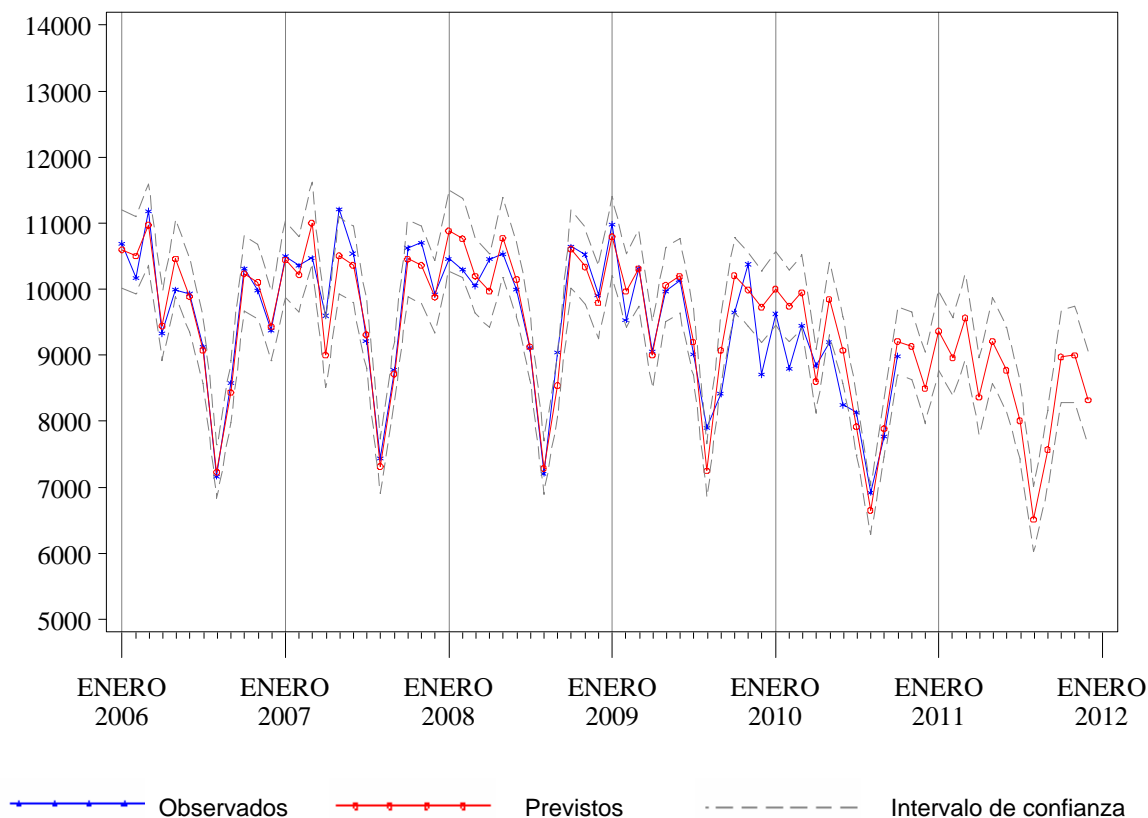

Tabla 15.1. Previsiones de ingresos para el año 2011, Hospital de San Eloy

Mes*	Observados 2009-2010	Previstos 2010-2011	I.C. del 80%	Cambio	
				Absoluto	Relativo(%)
Noviembre	695	725	(649, 803)	30	4,26
Diciembre	604	619	(554, 686)	15	2,45
Enero	580	657	(587, 729)	77	13,29
Febrero	628	692	(618, 768)	64	10,14
Marzo	684	751	(670, 834)	67	9,74
Abril	543	560	(499, 623)	17	3,15
Mayo	703	723	(644, 804)	20	2,77
Junio	724	712	(633, 793)	-12	-1,68
Julio	383	429	(381, 478)	46	12,06
Agosto	289	361	(320, 402)	72	24,78
Septiembre	583	562	(498, 627)	-21	-3,67
Octubre	645	697	(618, 778)	52	8,04
Noviembre	725 ⁺	739	(653, 827)	14	1,97
Diciembre	619 ⁺	607	(536, 680)	-12	-1,95
Enero-Diciembre	7.105	7.488	. .	382	5,38

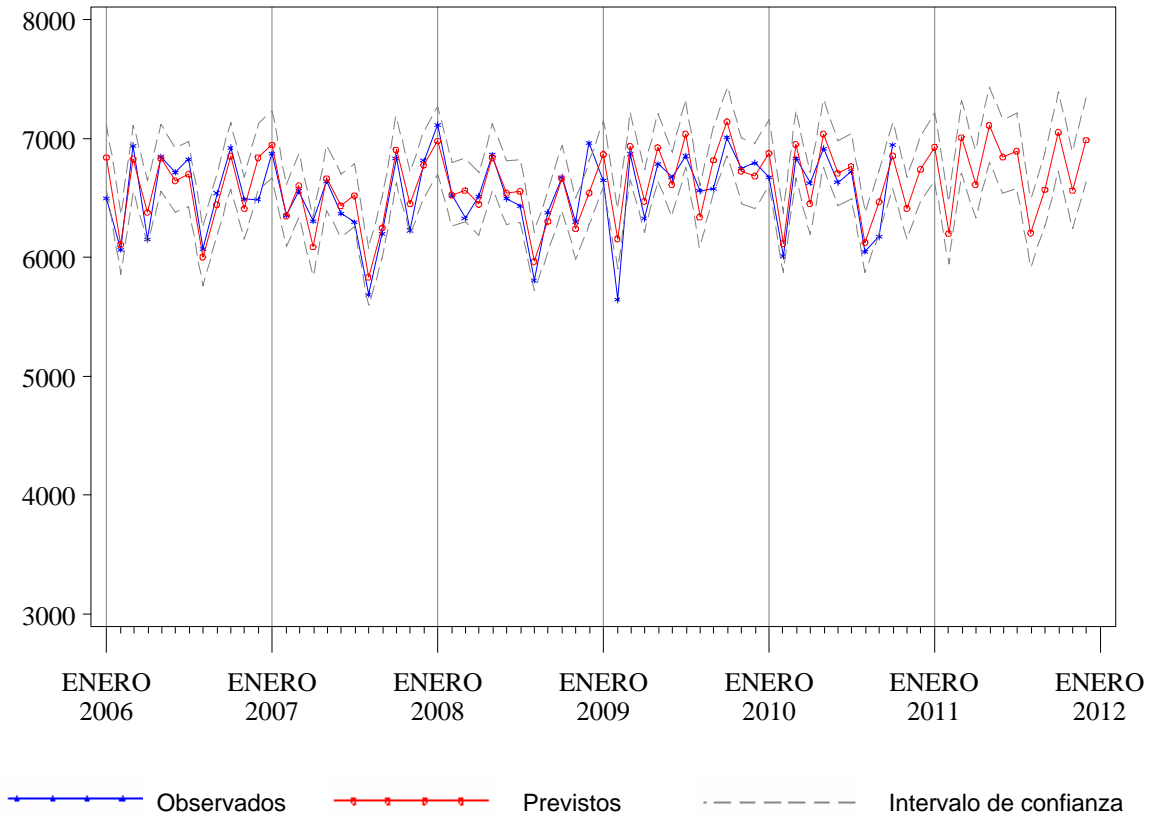
* Para los valores observados (previstos), los dos primeros meses corresponden al año 2009 (2010) y los meses siguientes al 2010 (2011)

+ Valores previstos

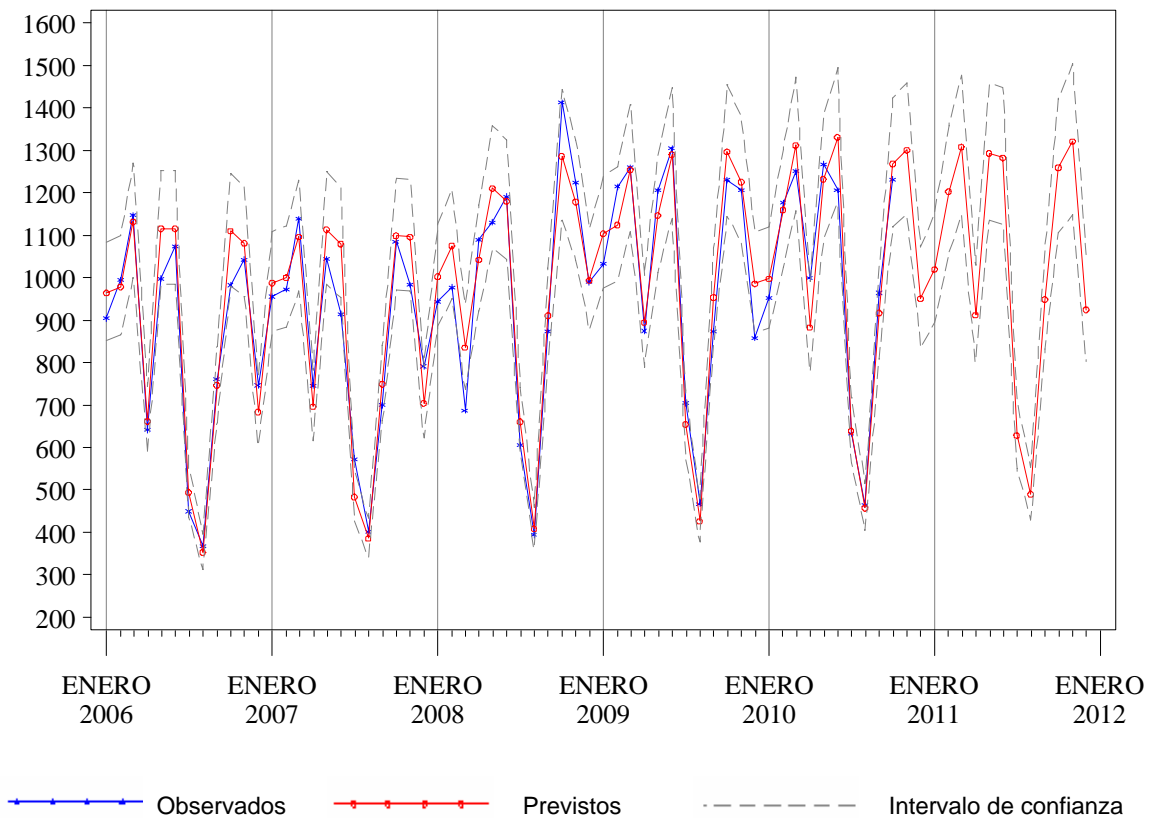
Tabla 15.2. Previsiones de estancias para el año 2011, Hospital de San Eloy

Mes*	Observados 2009-2010	Previstos 2010-2011	I.C. del 80%	Cambio	
				Absoluto	Relativo(%)
Noviembre	2.834	2.578	(2.355, 2.809)	-256	-9,02
Diciembre	2.774	2.511	(2.275, 2.755)	-263	-9,47
Enero	2.599	2.666	(2.409, 2.933)	67	2,59
Febrero	2.561	2.495	(2.250, 2.749)	-66	-2,58
Marzo	2.739	2.657	(2.392, 2.932)	-82	-2,98
Abril	2.375	2.253	(2.025, 2.489)	-122	-5,12
Mayo	2.575	2.486	(2.231, 2.750)	-89	-3,47
Junio	2.567	2.388	(2.140, 2.645)	-179	-6,98
Julio	1.973	1.981	(1.773, 2.197)	8	0,41
Agosto	1.548	1.694	(1.513, 1.881)	146	9,42
Septiembre	2.213	2.093	(1.867, 2.327)	-120	-5,44
Octubre	2.478	2.423	(2.159, 2.698)	-55	-2,20
Noviembre	2.578 ⁺	2.492	(2.207, 2.789)	-86	-3,35
Diciembre	2.511 ⁺	2.420	(2.137, 2.715)	-92	-3,64
Enero-Diciembre	28.718	28.048	. .	-669	-2,33

* Para los valores observados (previstos), los dos primeros meses corresponden al año 2009 (2010) y los meses siguientes al 2010 (2011)

+ Valores previstos

Tabla 15.3. Previsiones de urgencias para el año 2011, Hospital de San Eloy

Mes*	Observados 2009-2010	Previstos 2010-2011	I.C. del 80%	Cambio	
				Absoluto	Relativo(%)
Noviembre	2.949	2.773	(2.632, 2.912)	-176	-5,98
Diciembre	2.952	2.901	(2.752, 3.049)	-51	-1,73
Enero	2.972	2.942	(2.789, 3.093)	-30	-1,03
Febrero	2.618	2.662	(2.522, 2.802)	44	1,69
Marzo	3.030	3.016	(2.857, 3.174)	-14	-0,46
Abril	2.906	2.808	(2.652, 2.964)	-98	-3,36
Mayo	2.971	2.987	(2.816, 3.156)	16	0,53
Junio	2.836	2.879	(2.710, 3.046)	43	1,50
Julio	2.706	2.801	(2.623, 2.978)	95	3,51
Agosto	2.381	2.353	(2.171, 2.534)	-28	-1,16
Septiembre	2.667	2.685	(2.505, 2.863)	18	0,67
Octubre	2.999	2.966	(2.777, 3.154)	-33	-1,10
Noviembre	2.773 ⁺	2.785	(2.586, 2.984)	12	0,45
Diciembre	2.901 ⁺	2.917	(2.705, 3.127)	16	0,55
Enero-Diciembre	33.760	33.800	. .	41	0,12

* Para los valores observados (previstos), los dos primeros meses corresponden al año 2009 (2010) y los meses siguientes al 2010 (2011)

+ Valores previstos

Tabla 15.4. Previsiones de intervenciones quirúrgicas para el año 2011, Hospital de San Eloy

Mes*	Observados 2009-2010	Previstos 2010-2011	I.C. del 80%	Cambio	
				Absoluto	Relativo(%)
Noviembre	541	540	(483, 595)	-1	-0,24
Diciembre	384	398	(334, 462)	14	3,77
Enero	446	458	(391, 525)	12	2,80
Febrero	522	520	(459, 581)	-2	-0,37
Marzo	473	550	(482, 618)	77	16,36
Abril	367	399	(332, 465)	32	8,81
Mayo	608	605	(535, 674)	-3	-0,54
Junio	682	631	(563, 698)	-51	-7,42
Julio	250	263	(193, 333)	13	5,37
Agosto	149	210	(139, 281)	61	41,22
Septiembre	469	468	(399, 537)	-1	-0,12
Octubre	498	536	(464, 607)	38	7,65
Noviembre	540 ⁺	560	(483, 636)	21	3,84
Diciembre	398 ⁺	391	(309, 473)	-7	-1,76
Enero-Diciembre	5.402	5.595	. .	192	3,56

* Para los valores observados (previstos), los dos primeros meses corresponden al año 2009 (2010) y los meses siguientes al 2010 (2011)

+ Valores previstos

Figura 15.1. Valores observados y previstos para el número de ingresos. Hospital de San Eloy, 2006-2012.



Figura 15.2. Valores observados y previstos para el número de estancias. Hospital de San Eloy, 2006-2012.



Figura 15.3. Valores observados y previstos para el número de urgencias atendidas. Hospital de San Eloy, 2006-2012.

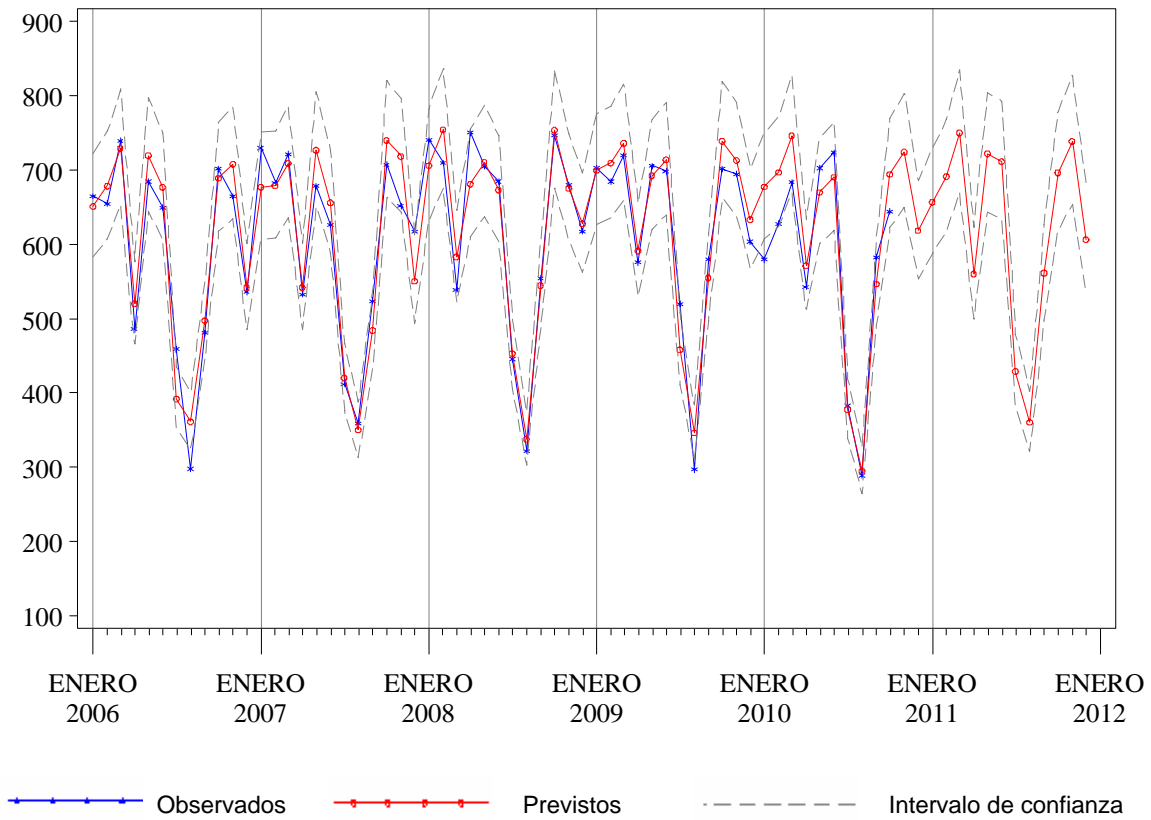

Figura 15.4. Valores observados y previstos para el número de intervenciones quirúrgicas. Hospital de San Eloy, 2006-2012.

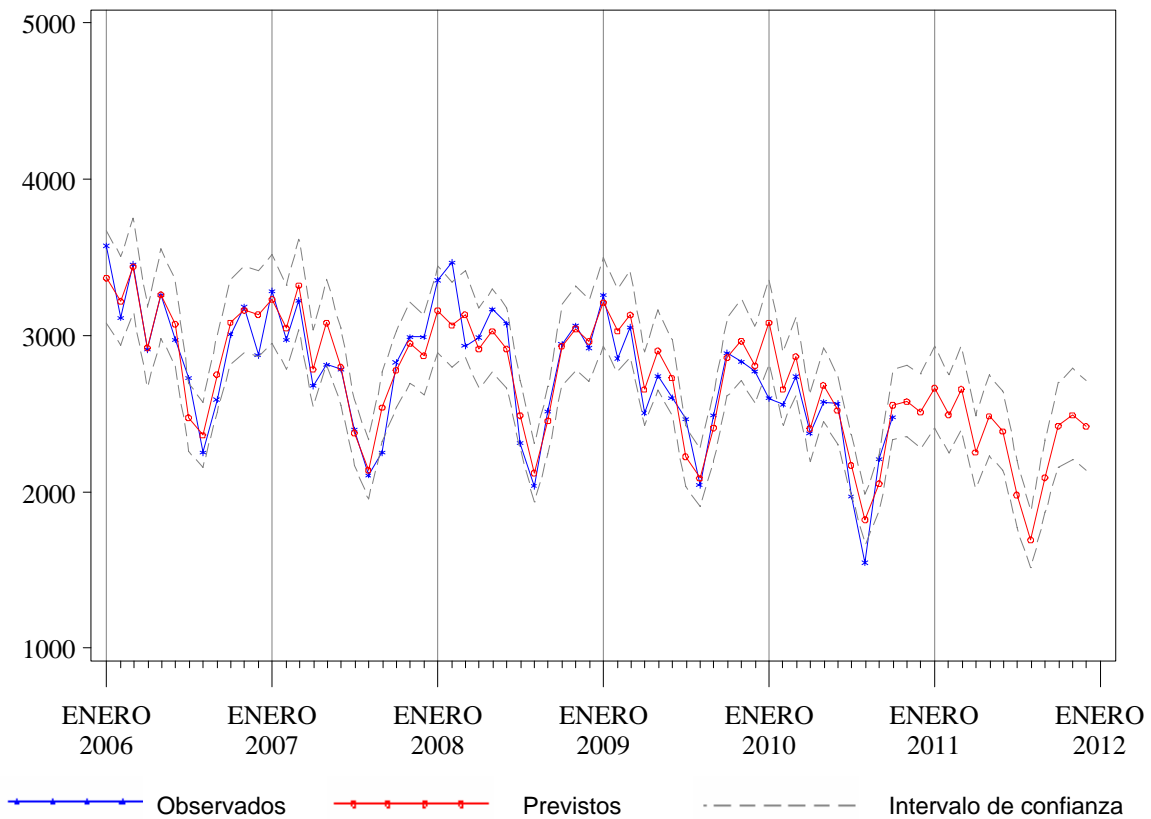

Anexo 2. Comparación de valores observados-previstos para el periodo de enero a octubre de 2010 de las variables de utilización de servicios hospitalarios.

Tabla 1.1. Comparación del número de ingresos observados-previstos, CAPV 2010

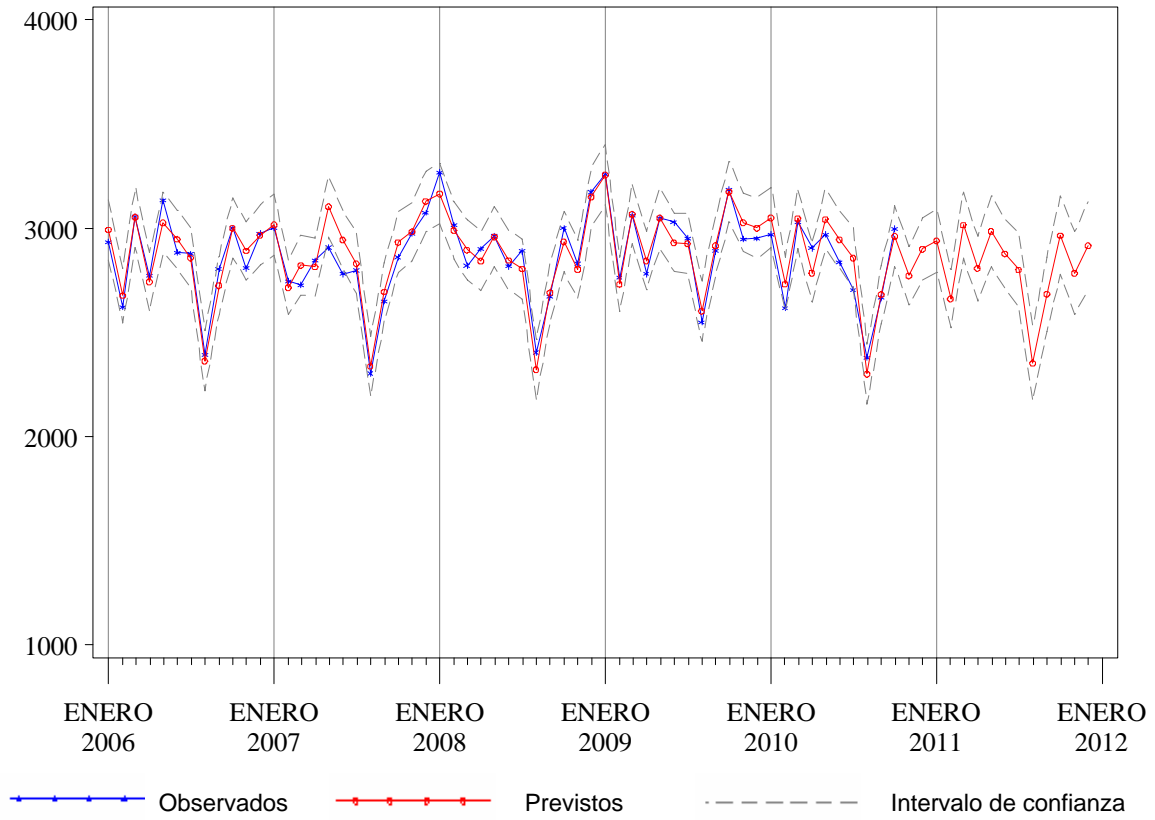
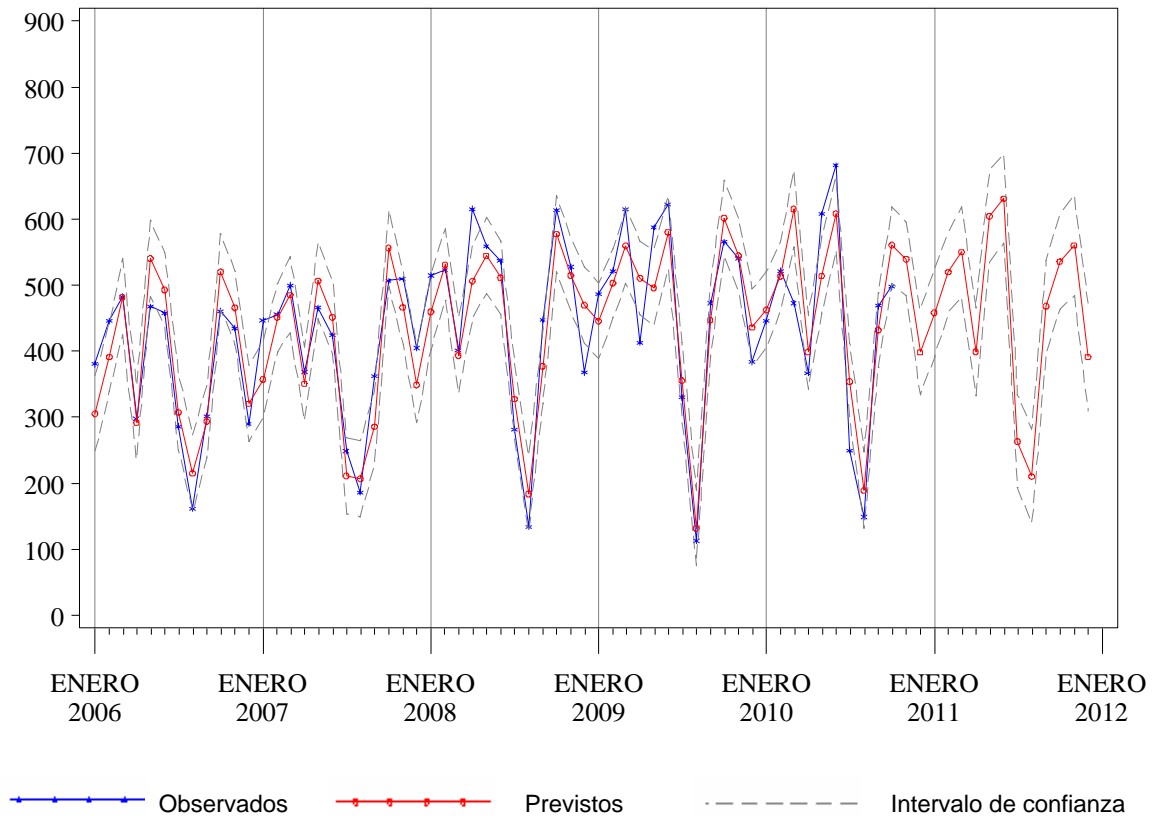
Mes	Observados	Previstos	I.C. del 80%	Error	
				Absoluto	Relativo(%)
Enero	19.619	20.413	(19.847, 20.980)	794	4,05
Febrero	20.131	19.753	(19.241, 20.264)	-378	-1,88
Marzo	21.732	21.883	(21.316, 22.449)	151	0,69
Abril	19.283	18.884	(18.335, 19.432)	-399	-2,07
Mayo	21.258	21.031	(20.464, 21.597)	-227	-1,07
Junio	20.390	21.142	(20.594, 21.690)	752	3,69
Julio	17.352	17.537	(16.970, 18.103)	185	1,07
Agosto	14.683	14.664	(14.097, 15.231)	-19	-0,13
Septiembre	19.237	19.415	(18.867, 19.963)	178	0,93
Octubre	20.636	20.854	(20.288, 21.421)	218	1,06
Total	194.321	195.576	. .	1.255	0,65

Tabla 1.2. Comparación del número de estancias observados-previstos, CAPV 2010

Mes	Observados	Previstos	I.C. del 80%	Error	
				Absoluto	Relativo(%)
Enero	110.864	114.332	(111.187, 117.477)	3.468	3,13
Febrero	102.404	103.022	(100.182, 105.863)	618	0,60
Marzo	109.360	111.911	(108.766, 115.055)	2.551	2,33
Abril	101.287	99.790	(96.747, 102.833)	-1.497	-1,48
Mayo	105.685	108.465	(105.321, 111.610)	2.780	2,63
Junio	98.472	101.521	(98.478, 104.564)	3.049	3,10
Julio	93.942	94.673	(91.529, 97.818)	731	0,78
Agosto	83.931	83.342	(80.198, 86.487)	-589	-0,70
Septiembre	96.414	93.504	(90.461, 96.547)	-2.910	-3,02
Octubre	105.638	106.303	(103.158, 109.447)	665	0,63
Total	1.007.997	1.016.863	. .	8.866	0,88

Tabla 1.3. Comparación del número de urgencias observados-previstos, CAPV 2010

Mes	Observados	Previstos	I.C. del 80%	Error	
				Absoluto	Relativo(%)
Enero	72.615	75.879	(72.312, 79.514)	3.264	4,49
Febrero	65.302	65.665	(62.577, 68.810)	363	0,56
Marzo	76.193	73.006	(69.573, 76.503)	-3.187	-4,18
Abril	71.403	68.633	(65.406, 71.920)	-2.770	-3,88
Mayo	74.704	74.557	(71.052, 78.128)	-147	-0,20
Junio	70.502	71.591	(68.225, 75.020)	1.089	1,54
Julio	70.617	70.564	(67.246, 73.944)	-53	-0,08
Agosto	64.383	63.090	(60.124, 66.112)	-1.293	-2,01
Septiembre	70.112	68.563	(65.340, 71.847)	-1.549	-2,21
Octubre	76.454	78.015	(74.347, 81.751)	1.561	2,04
Total	712.285	709.563	.	-2.722	-0,38

Tabla 1.4. Comparación del número de intervenciones quirúrgicas observados-previstos, CAPV 2010

Mes	Observados	Previstos	I.C. del 80%	Error	
				Absoluto	Relativo(%)
Enero	9.449	9.539	(9.016, 10.073)	90	0,95
Febrero	11.628	11.015	(10.411, 11.633)	-613	-5,27
Marzo	12.484	12.918	(12.210, 13.642)	434	3,48
Abril	10.220	9.513	(8.992, 10.046)	-707	-6,92
Mayo	12.108	11.938	(11.283, 12.607)	-170	-1,40
Junio	11.995	12.542	(11.854, 13.245)	547	4,56
Julio	8.573	8.487	(8.022, 8.962)	-86	-1,00
Agosto	5.603	5.752	(5.437, 6.075)	149	2,66
Septiembre	10.358	10.428	(9.856, 11.012)	70	0,68
Octubre	11.145	11.414	(10.788, 12.053)	269	2,41
Total	103.563	103.546	.	-17	-0,02

Tabla 2.1. Comparación del número de ingresos observados-previstos, Araba 2010

Mes	Observados	Previstos	I.C. del 80%	Error	
				Absoluto	Relativo(%)
Enero	3.090	3.266	(3.119, 3.414)	176	5,70
Febrero	3.208	3.142	(3.001, 3.285)	-66	-2,06
Marzo	3.496	3.411	(3.258, 3.567)	-85	-2,43
Abril	2.908	2.798	(2.673, 2.926)	-110	-3,78
Mayo	3.323	3.307	(3.159, 3.458)	-16	-0,48
Junio	3.254	3.343	(3.193, 3.495)	89	2,74
Julio	2.658	2.717	(2.595, 2.841)	59	2,22
Agosto	2.230	2.281	(2.179, 2.385)	51	2,29
Septiembre	3.098	3.040	(2.904, 3.179)	-58	-1,87
Octubre	3.359	3.304	(3.156, 3.455)	-55	-1,64
Total	30.624	30.609	.	-15	-0,05

Tabla 2.2. Comparación del número de estancias observados-previstos, Araba 2010

Mes	Observados	Previstos	I.C. del 80%	Error	
				Absoluto	Relativo(%)
Enero	17.749	18.387	(17.467, 19.307)	638	3,59
Febrero	16.650	16.517	(15.686, 17.348)	-133	-0,80
Marzo	17.903	18.003	(17.083, 18.923)	100	0,56
Abril	16.213	15.718	(14.828, 16.608)	-495	-3,05
Mayo	16.530	17.448	(16.528, 18.368)	918	5,55
Junio	15.922	15.915	(15.025, 16.806)	-7	-0,04
Julio	15.036	14.921	(14.001, 15.841)	-115	-0,76
Agosto	12.934	13.218	(12.298, 14.137)	284	2,20
Septiembre	15.596	14.779	(13.889, 15.669)	-817	-5,24
Octubre	17.991	17.503	(16.583, 18.423)	-488	-2,71
Total	162.524	162.409	.	-115	-0,07

Tabla 2.3. Comparación del número de urgencias observados-previstos, Araba 2010

Mes	Observados	Previstos	I.C. del 80%	Error	
				Absoluto	Relativo(%)
Enero	13.121	12.948	(12.260, 13.637)	-173	-1,32
Febrero	11.664	11.584	(10.962, 12.207)	-80	-0,69
Marzo	13.253	13.156	(12.468, 13.845)	-97	-0,73
Abril	12.647	12.112	(11.445, 12.779)	-535	-4,23
Mayo	12.860	13.292	(12.603, 13.981)	432	3,36
Junio	12.433	12.683	(12.017, 13.350)	250	2,01
Julio	12.506	12.460	(11.771, 13.149)	-46	-0,37
Agosto	11.424	10.972	(10.283, 11.661)	-452	-3,96
Septiembre	12.303	12.111	(11.444, 12.777)	-192	-1,56
Octubre	13.635	13.867	(13.178, 14.556)	232	1,70
Total	125.846	125.185	. .	-661	-0,53

Tabla 2.4 Comparación del número de intervenciones quirúrgicas observados-previstos, Araba 2010

Mes	Observados	Previstos	I.C. del 80%	Error	
				Absoluto	Relativo(%)
Enero	1.430	1.416	(1.283, 1.553)	-14	-0,98
Febrero	1.805	1.593	(1.444, 1.748)	-212	-11,75
Marzo	1.977	1.927	(1.747, 2.114)	-50	-2,53
Abril	1.368	1.298	(1.177, 1.424)	-70	-5,12
Mayo	1.838	1.749	(1.586, 1.919)	-89	-4,84
Junio	1.774	1.875	(1.700, 2.057)	101	5,69
Julio	1.196	1.178	(1.068, 1.292)	-18	-1,51
Agosto	726	807	(732, 886)	81	11,16
Septiembre	1.568	1.515	(1.374, 1.662)	-53	-3,38
Octubre	1.749	1.710	(1.550, 1.876)	-39	-2,23
Total	15.431	15.068	. .	-363	-2,35

Tabla 3.1. Comparación del número de ingresos observados-previstos, Gipuzkoa 2010

Mes	Observados	Previstos	I.C. del 80%	Error	
				Absoluto	Relativo(%)
Enero	6.767	6.802	(6.573, 7.032)	35	0,52
Febrero	6.950	6.705	(6.497, 6.912)	-245	-3,53
Marzo	7.380	7.451	(7.221, 7.681)	71	0,96
Abril	6.615	6.723	(6.501, 6.946)	108	1,63
Mayo	7.015	7.119	(6.889, 7.349)	104	1,48
Junio	6.901	6.949	(6.726, 7.171)	48	0,70
Julio	5.989	6.271	(6.041, 6.501)	282	4,71
Agosto	5.343	5.195	(4.965, 5.425)	-148	-2,77
Septiembre	6.560	6.604	(6.382, 6.827)	44	0,67
Octubre	6.817	6.993	(6.763, 7.223)	176	2,58
Total	66.337	66.812	.	475	0,72

Tabla 3.2. Comparación del número de estancias observados-previstos, Gipuzkoa 2010

Mes	Observados	Previstos	I.C. del 80%	Error	
				Absoluto	Relativo(%)
Enero	38.507	39.182	(37.902, 40.461)	675	1,75
Febrero	35.067	35.360	(34.204, 36.516)	293	0,84
Marzo	36.610	38.257	(36.977, 39.537)	1.647	4,50
Abril	34.527	33.937	(32.699, 35.176)	-590	-1,71
Mayo	35.736	36.311	(35.031, 37.590)	575	1,61
Junio	33.218	33.575	(32.336, 34.813)	357	1,07
Julio	31.775	32.169	(30.889, 33.448)	394	1,24
Agosto	28.922	28.527	(27.248, 29.807)	-395	-1,37
Septiembre	32.482	31.509	(30.271, 32.748)	-973	-3,00
Octubre	34.693	35.185	(33.906, 36.465)	492	1,42
Total	341.537	344.012	.	2.475	0,72

Tabla 3.3. Comparación del número de urgencias observados-previstos, Gipuzkoa 2010

Mes	Observados	Previstos	I.C. del 80%	Error	
				Absoluto	Relativo(%)
Enero	22.582	23.824	(22.623, 25.049)	1.242	5,50
Febrero	20.064	19.925	(18.920, 20.949)	-139	-0,69
Marzo	23.439	22.406	(21.276, 23.558)	-1.033	-4,41
Abril	21.795	21.127	(20.062, 22.213)	-668	-3,06
Mayo	23.065	22.700	(21.556, 23.867)	-365	-1,58
Junio	21.606	22.010	(20.901, 23.142)	404	1,87
Julio	22.305	22.275	(21.152, 23.421)	-30	-0,13
Agosto	19.996	19.668	(18.676, 20.679)	-328	-1,64
Septiembre	21.648	21.100	(20.036, 22.184)	-548	-2,53
Octubre	23.538	23.852	(22.650, 25.079)	314	1,33
Total	220.038	218.887	.	-1.151	-0,52

Tabla 3.4 Comparación del número de intervenciones quirúrgicas observados-previstos, Gipuzkoa 2010

Mes	Observados	Previstos	I.C. del 80%	Error	
				Absoluto	Relativo(%)
Enero	2.967	3.041	(2.852, 3.235)	74	2,49
Febrero	3.775	3.517	(3.299, 3.741)	-258	-6,83
Marzo	4.015	4.106	(3.851, 4.368)	91	2,27
Abril	3.412	3.382	(3.172, 3.597)	-30	-0,88
Mayo	3.705	3.595	(3.372, 3.824)	-110	-2,97
Junio	3.991	3.910	(3.667, 4.158)	-81	-2,03
Julio	3.045	3.068	(2.878, 3.264)	23	0,76
Agosto	2.208	2.088	(1.958, 2.221)	-120	-5,43
Septiembre	3.497	3.545	(3.325, 3.770)	48	1,37
Octubre	3.448	3.629	(3.404, 3.860)	181	5,25
Total	34.063	33.881	.	-182	-0,53

Tabla 4.1. Comparación del número de ingresos observados-previstos, Bizkaia 2010

Mes	Observados	Previstos	I.C. del 80%	Error	
				Absoluto	Relativo(%)
Enero	9.762	10.313	(9.970, 10.656)	551	5,64
Febrero	9.973	9.907	(9.597, 10.217)	-66	-0,66
Marzo	10.856	10.977	(10.634, 11.320)	121	1,11
Abril	9.760	9.426	(9.095, 9.758)	-334	-3,42
Mayo	10.920	10.746	(10.403, 11.089)	-174	-1,59
Junio	10.235	10.790	(10.459, 11.122)	555	5,42
Julio	8.705	8.633	(8.291, 8.976)	-72	-0,83
Agosto	7.110	7.266	(6.923, 7.608)	156	2,19
Septiembre	9.579	9.765	(9.433, 10.097)	186	1,94
Octubre	10.460	10.735	(10.393, 11.078)	275	2,63
Total	97.360	98.558		1.198	1,23

Tabla 4.2. Comparación del número de estancias observados-previstos, Bizkaia 2010

Mes	Observados	Previstos	I.C. del 80%	Error	
				Absoluto	Relativo(%)
Enero	54.608	56.340	(54.635, 58.066)	1.732	3,17
Febrero	50.687	51.415	(49.858, 52.990)	728	1,44
Marzo	54.847	55.655	(53.970, 57.360)	808	1,47
Abril	50.547	50.034	(48.520, 51.567)	-513	-1,01
Mayo	53.419	54.563	(52.912, 56.235)	1.144	2,14
Junio	49.332	51.731	(50.165, 53.316)	2.399	4,86
Julio	47.131	47.776	(46.329, 49.239)	645	1,37
Agosto	42.075	42.105	(40.830, 43.394)	30	0,07
Septiembre	48.336	47.005	(45.582, 48.445)	-1.331	-2,75
Octubre	52.954	53.754	(52.127, 55.401)	800	1,51
Total	503.936	510.378		6.442	1,28

Tabla 4.3. Comparación del número de urgencias observados-previstos, Bizkaia 2010

Mes	Observados	Previstos	I.C. del 80%	Error	
				Absoluto	Relativo(%)
Enero	36.912	38.156	(36.495, 39.845)	1.244	3,37
Febrero	33.574	33.779	(32.308, 35.274)	205	0,61
Marzo	39.501	37.935	(36.284, 39.615)	-1.566	-3,96
Abril	36.961	35.987	(34.421, 37.580)	-974	-2,64
Mayo	38.779	39.112	(37.409, 40.843)	333	0,86
Junio	36.463	37.601	(35.965, 39.266)	1.138	3,12
Julio	35.806	35.936	(34.372, 37.527)	130	0,36
Agosto	32.963	32.654	(31.233, 34.100)	-309	-0,94
Septiembre	36.161	36.078	(34.508, 37.676)	-83	-0,23
Octubre	39.281	40.466	(38.705, 42.258)	1.185	3,02
Total	366.401	367.704	.	1.303	0,36

Tabla 4.4. Comparación del número de intervenciones quirúrgicas observados-previstos, Bizkaia 2010

Mes	Observados	Previstos	I.C. del 80%	Error	
				Absoluto	Relativo(%)
Enero	5.052	5.066	(4.740, 5.401)	14	0,28
Febrero	6.048	5.859	(5.482, 6.246)	-189	-3,12
Marzo	6.492	6.779	(6.342, 7.227)	287	4,42
Abril	5.440	5.010	(4.688, 5.341)	-430	-7,90
Mayo	6.565	6.410	(5.997, 6.834)	-155	-2,36
Junio	6.230	6.269	(5.865, 6.683)	39	0,63
Julio	4.332	4.378	(4.096, 4.667)	46	1,06
Agosto	2.669	2.768	(2.589, 2.950)	99	3,71
Septiembre	5.293	5.166	(4.833, 5.507)	-127	-2,40
Octubre	5.948	5.884	(5.505, 6.273)	-64	-1,08
Total	54.069	53.589	.	-480	-0,89

Tabla 5.1. Comparación del número de ingresos observados-previstos, Hospital de Txagorritxu 2010

Mes	Observados	Previstos	I.C. del 80%	Error	
				Absoluto	Relativo(%)
Enero	2.021	2.105	(2.014, 2.197)	84	4,16
Febrero	2.050	2.012	(1.929, 2.095)	-38	-1,85
Marzo	2.250	2.217	(2.125, 2.309)	-33	-1,47
Abril	1.908	1.875	(1.787, 1.964)	-33	-1,73
Mayo	2.185	2.163	(2.072, 2.255)	-22	-1,01
Junio	2.095	2.131	(2.042, 2.220)	36	1,72
Julio	1.691	1.725	(1.633, 1.816)	34	2,01
Agosto	1.501	1.551	(1.459, 1.642)	50	3,33
Septiembre	1.996	1.965	(1.876, 2.054)	-31	-1,55
Octubre	2.178	2.147	(2.056, 2.239)	-31	-1,42
Total	19.875	19.891		16	0,08

Tabla 5.2. Comparación del número de estancias observados-previstos, Hospital de Txagorritxu 2010

Mes	Observados	Previstos	I.C. del 80%	Error	
				Absoluto	Relativo(%)
Enero	11.330	11.480	(10.818, 12.159)	150	1,32
Febrero	10.343	10.221	(9.630, 10.824)	-122	-1,18
Marzo	10.863	11.153	(10.509, 11.812)	290	2,67
Abril	10.125	9.755	(9.192, 10.331)	-370	-3,65
Mayo	10.247	10.912	(10.282, 11.556)	665	6,49
Junio	9.828	9.766	(9.202, 10.343)	-62	-0,63
Julio	9.409	9.182	(8.651, 9.724)	-227	-2,41
Agosto	8.078	8.359	(7.876, 8.853)	281	3,48
Septiembre	9.635	9.097	(8.572, 9.635)	-538	-5,58
Octubre	11.203	10.761	(10.140, 11.397)	-442	-3,95
Total	101.061	100.686		-375	-0,37

Tabla 5.3. Comparación del número de urgencias observados-previstos, Hospital de Txagorritxu 2010

Mes	Observados	Previstos	I.C. del 80%	Error	
				Absoluto	Relativo(%)
Enero	8.976	9.011	(8.469, 9.566)	35	0,39
Febrero	8.086	8.037	(7.554, 8.532)	-49	-0,61
Marzo	9.140	8.873	(8.339, 9.419)	-267	-2,92
Abril	8.701	8.361	(7.858, 8.876)	-340	-3,91
Mayo	9.012	9.113	(8.565, 9.675)	101	1,12
Junio	8.534	8.776	(8.248, 9.316)	242	2,84
Julio	8.503	8.499	(7.988, 9.023)	-4	-0,05
Agosto	7.447	7.356	(6.914, 7.810)	-91	-1,22
Septiembre	8.373	8.225	(7.731, 8.732)	-148	-1,77
Octubre	9.387	9.760	(9.173, 10.361)	373	3,97
Total	86.159	86.011	.	-148	-0,17

Tabla 5.4 Comparación del número de intervenciones quirúrgicas observados-previstos, Hospital de Txagorritxu 2010

Mes	Observados	Previstos	I.C. del 80%	Error	
				Absoluto	Relativo(%)
Enero	929	938	(843, 1.037)	9	0,97
Febrero	1.158	1.048	(941, 1.158)	-110	-9,50
Marzo	1.236	1.264	(1.135, 1.397)	28	2,27
Abril	842	860	(772, 951)	18	2,14
Mayo	1.151	1.113	(1.000, 1.231)	-38	-3,30
Junio	1.087	1.189	(1.069, 1.315)	102	9,38
Julio	684	730	(656, 807)	46	6,73
Agosto	476	545	(489, 602)	69	14,50
Septiembre	957	915	(822, 1.011)	-42	-4,39
Octubre	1.124	1.052	(946, 1.164)	-72	-6,41
Total	9.644	9.654	.	10	0,10

Tabla 6.1. Comparación del número de ingresos observados-previstos, Hospital de Santiago 2010

Mes	Observados	Previstos	I.C. del 80%	Error	
				Absoluto	Relativo(%)
Enero	1.069	1.135	(1.066, 1.204)	66	6,17
Febrero	1.158	1.095	(1.033, 1.158)	-63	-5,44
Marzo	1.246	1.210	(1.141, 1.279)	-36	-2,89
Abril	1.000	956	(889, 1.023)	-44	-4,40
Mayo	1.138	1.169	(1.100, 1.238)	31	2,72
Junio	1.159	1.163	(1.096, 1.230)	4	0,35
Julio	967	1.017	(948, 1.086)	50	5,17
Agosto	729	764	(695, 833)	35	4,80
Septiembre	1.102	1.086	(1.019, 1.153)	-16	-1,45
Octubre	1.181	1.160	(1.091, 1.229)	-21	-1,78
Total	10.749	10.755	.	6	0,06

Tabla 6.2. Comparación del número de estancias observados-previstos, Hospital de Santiago 2010

Mes	Observados	Previstos	I.C. del 80%	Error	
				Absoluto	Relativo(%)
Enero	6.419	6.848	(6.400, 7.308)	429	6,68
Febrero	6.307	6.259	(5.850, 6.679)	-48	-0,76
Marzo	7.040	6.931	(6.477, 7.396)	-109	-1,55
Abril	6.088	6.000	(5.607, 6.402)	-88	-1,45
Mayo	6.283	6.519	(6.092, 6.956)	236	3,76
Junio	6.094	6.182	(5.778, 6.597)	88	1,44
Julio	5.627	5.874	(5.490, 6.268)	247	4,39
Agosto	4.856	4.807	(4.492, 5.129)	-49	-1,01
Septiembre	5.961	5.817	(5.437, 6.208)	-144	-2,42
Octubre	6.788	6.612	(6.180, 7.056)	-176	-2,59
Total	61.463	61.849	.	386	0,63

Tabla 6.3. Comparación del número de urgencias observados-previstos, Hospital de Santiago 2010

Mes	Observados	Previstos	I.C. del 80%	Error	
				Absoluto	Relativo(%)
Enero	4.145	4.252	(4.013, 4.496)	107	2,58
Febrero	3.578	3.724	(3.515, 3.938)	146	4,08
Marzo	4.113	4.154	(3.920, 4.393)	41	1,00
Abril	3.946	3.918	(3.698, 4.143)	-28	-0,71
Mayo	3.848	4.294	(4.053, 4.541)	446	11,59
Junio	3.899	3.987	(3.763, 4.217)	88	2,26
Julio	4.003	4.057	(3.829, 4.290)	54	1,35
Agosto	3.977	3.691	(3.484, 3.904)	-286	-7,19
Septiembre	3.930	3.950	(3.727, 4.177)	20	0,51
Octubre	4.248	4.133	(3.900, 4.370)	-115	-2,71
Total	39.687	40.160	.	473	1,19

Tabla 6.4. Comparación del número de intervenciones quirúrgicas observados-previstos, Hospital de Santiago 2010

Mes	Observados	Previstos	I.C. del 80%	Error	
				Absoluto	Relativo(%)
Enero	501	467	(409, 525)	-34	-6,79
Febrero	647	630	(577, 683)	-17	-2,63
Marzo	741	715	(657, 773)	-26	-3,51
Abril	526	535	(479, 592)	9	1,71
Mayo	687	668	(610, 726)	-19	-2,77
Junio	687	698	(642, 754)	11	1,60
Julio	512	554	(496, 612)	42	8,20
Agosto	250	312	(254, 370)	62	24,80
Septiembre	611	590	(533, 646)	-21	-3,44
Octubre	625	631	(573, 689)	6	0,96
Total	5.787	5.800	.	13	0,22

Tabla 7.1. Comparación del número de ingresos observados-previstos, Hospital de Donostia 2010

Mes	Observados	Previstos	I.C. del 80%	Error	
				Absoluto	Relativo(%)
Enero	4.421	4.410	(4.247, 4.576)	-11	-0,25
Febrero	4.563	4.590	(4.421, 4.762)	27	0,59
Marzo	4.813	4.846	(4.667, 5.027)	33	0,69
Abril	4.316	4.344	(4.183, 4.506)	28	0,65
Mayo	4.543	4.546	(4.378, 4.716)	3	0,07
Junio	4.474	4.562	(4.393, 4.733)	88	1,97
Julio	3.939	4.164	(4.010, 4.320)	225	5,71
Agosto	3.779	3.666	(3.530, 3.803)	-113	-2,99
Septiembre	4.321	4.265	(4.108, 4.425)	-56	-1,30
Octubre	4.454	4.481	(4.315, 4.649)	27	0,61
Total	43.623	43.874		251	0,58

Tabla 7.2. Comparación del número de estancias observados-previstos, Hospital de Donostia 2010

Mes	Observados	Previstos	I.C. del 80%	Error	
				Absoluto	Relativo(%)
Enero	27.457	28.332	(27.283, 29.396)	875	3,19
Febrero	25.286	25.130	(24.200, 26.073)	-156	-0,62
Marzo	26.415	27.760	(26.733, 28.802)	1.345	5,09
Abril	24.990	24.537	(23.629, 25.458)	-453	-1,81
Mayo	26.086	26.114	(25.147, 27.094)	28	0,11
Junio	24.514	24.441	(23.536, 25.359)	-73	-0,30
Julio	23.401	23.973	(23.085, 24.873)	572	2,44
Agosto	21.882	22.121	(21.302, 22.951)	239	1,09
Septiembre	23.743	22.842	(21.997, 23.700)	-901	-3,79
Octubre	24.981	25.277	(24.342, 26.226)	296	1,18
Total	248.755	250.527		1.772	0,71

Tabla 7.3. Comparación del número de urgencias observados-previstos, Hospital de Donostia 2010

Mes	Observados	Previstos	I.C. del 80%	Error	
				Absoluto	Relativo(%)
Enero	11.140	11.608	(10.907, 12.326)	468	4,20
Febrero	9.814	9.866	(9.271, 10.477)	52	0,53
Marzo	11.389	10.897	(10.239, 11.571)	-492	-4,32
Abril	10.572	10.274	(9.654, 10.910)	-298	-2,82
Mayo	11.264	10.973	(10.310, 11.652)	-291	-2,58
Junio	10.481	10.613	(9.972, 11.270)	132	1,26
Julio	10.774	10.939	(10.279, 11.616)	165	1,53
Agosto	10.276	10.186	(9.571, 10.816)	-90	-0,88
Septiembre	10.479	10.241	(9.622, 10.874)	-238	-2,27
Octubre	11.236	11.379	(10.691, 12.083)	143	1,27
Total	107.425	106.976	.	-449	-0,42

Tabla 7.4 Comparación del número de intervenciones quirúrgicas observados-previstos, Hospital de Donostia 2010

Mes	Observados	Previstos	I.C. del 80%	Error	
				Absoluto	Relativo(%)
Enero	1.894	1.860	(1.713, 2.013)	-34	-1,80
Febrero	2.489	2.355	(2.168, 2.547)	-134	-5,38
Marzo	2.698	2.774	(2.554, 3.001)	76	2,82
Abril	2.268	2.275	(2.095, 2.461)	7	0,31
Mayo	2.435	2.353	(2.166, 2.545)	-82	-3,37
Junio	2.693	2.575	(2.371, 2.785)	-118	-4,38
Julio	2.040	2.116	(1.949, 2.289)	76	3,73
Agosto	1.631	1.553	(1.430, 1.680)	-78	-4,78
Septiembre	2.334	2.362	(2.175, 2.555)	28	1,20
Octubre	2.268	2.398	(2.208, 2.594)	130	5,73
Total	22.750	22.621	.	-129	-0,57

Tabla 8.1. Comparación del número de ingresos observados-previstos, Hospital de Zumarraga 2010

Mes	Observados	Previstos	I.C. del 80%	Error	
				Absoluto	Relativo(%)
Enero	736	730	(668, 795)	-6	-0,82
Febrero	739	724	(662, 788)	-15	-2,03
Marzo	760	798	(730, 869)	38	5,00
Abril	696	701	(641, 763)	5	0,72
Mayo	728	778	(711, 847)	50	6,87
Junio	751	789	(722, 859)	38	5,06
Julio	639	607	(555, 661)	-32	-5,01
Agosto	432	435	(398, 473)	3	0,69
Septiembre	729	734	(671, 799)	5	0,69
Octubre	723	775	(709, 844)	52	7,19
Total	6.933	7.071	.	138	1,99

Tabla 8.2. Comparación del número de estancias observados-previstos, Hospital de Zumarraga 2010

Mes	Observados	Previstos	I.C. del 80%	Error	
				Absoluto	Relativo(%)
Enero	3.028	3.153	(2.903, 3.410)	125	4,13
Febrero	2.862	2.804	(2.582, 3.033)	-58	-2,03
Marzo	2.901	2.991	(2.754, 3.235)	90	3,10
Abril	2.532	2.599	(2.394, 2.812)	67	2,65
Mayo	2.568	2.818	(2.595, 3.048)	250	9,74
Junio	2.706	2.558	(2.355, 2.767)	-148	-5,47
Julio	2.457	2.382	(2.193, 2.576)	-75	-3,05
Agosto	1.810	2.008	(1.849, 2.172)	198	10,94
Septiembre	2.724	2.433	(2.241, 2.632)	-291	-10,68
Octubre	2.997	2.743	(2.526, 2.967)	-254	-8,48
Total	26.585	26.489	.	-96	-0,36

Tabla 8.3. Comparación del número de urgencias observados-previstos, Hospital de Zumarraga 2010

Mes	Observados	Previstos	I.C. del 80%	Error	
				Absoluto	Relativo(%)
Enero	2.784	3.110	(2.893, 3.333)	326	11,71
Febrero	2.564	2.542	(2.365, 2.724)	-22	-0,86
Marzo	2.964	2.884	(2.683, 3.091)	-80	-2,70
Abril	2.733	2.643	(2.459, 2.832)	-90	-3,29
Mayo	2.817	2.847	(2.649, 3.051)	30	1,06
Junio	2.614	2.750	(2.559, 2.947)	136	5,20
Julio	2.616	2.680	(2.493, 2.872)	64	2,45
Agosto	2.126	2.065	(1.921, 2.213)	-61	-2,87
Septiembre	2.716	2.567	(2.388, 2.751)	-149	-5,49
Octubre	3.149	3.039	(2.828, 3.257)	-110	-3,49
Total	27.083	27.127	.	44	0,16

Tabla 8.4. Comparación del número de intervenciones quirúrgicas observados-previstos, Hospital de Zumarraga 2010

Mes	Observados	Previstos	I.C. del 80%	Error	
				Absoluto	Relativo(%)
Enero	368	373	(316, 435)	5	1,36
Febrero	425	407	(344, 474)	-18	-4,24
Marzo	396	464	(393, 541)	68	17,17
Abril	355	397	(336, 462)	42	11,83
Mayo	397	443	(374, 515)	46	11,59
Junio	417	444	(376, 517)	27	6,47
Julio	343	289	(244, 336)	-54	-15,74
Agosto	131	169	(143, 197)	38	29,01
Septiembre	391	366	(309, 426)	-25	-6,39
Octubre	360	404	(341, 470)	44	12,22
Total	3.583	3.756	.	173	4,83

Tabla 9.1. Comparación del número de ingresos observados-previstos, Hospital de Bidasoa 2010

Mes	Observados	Previstos	I.C. del 80%	Error	
				Absoluto	Relativo(%)
Enero	614	598	(556, 642)	-16	-2,61
Febrero	597	596	(553, 639)	-1	-0,17
Marzo	666	671	(623, 721)	5	0,75
Abril	578	563	(523, 605)	-15	-2,60
Mayo	626	636	(591, 683)	10	1,60
Junio	595	597	(554, 640)	2	0,34
Julio	525	539	(500, 578)	14	2,67
Agosto	473	452	(420, 485)	-21	-4,44
Septiembre	534	547	(508, 587)	13	2,43
Octubre	593	601	(558, 645)	8	1,35
Total	5.801	5.800	.	-1	-0,02

Tabla 9.2. Comparación del número de estancias observados-previstos, Hospital de Bidasoa 2010

Mes	Observados	Previstos	I.C. del 80%	Error	
				Absoluto	Relativo(%)
Enero	3.284	3.187	(2.912, 3.471)	-97	-2,95
Febrero	2.566	2.661	(2.432, 2.899)	95	3,70
Marzo	2.718	2.784	(2.544, 3.033)	66	2,43
Abril	2.769	2.422	(2.213, 2.638)	-347	-12,53
Mayo	2.780	2.673	(2.443, 2.912)	-107	-3,85
Junio	2.135	2.430	(2.220, 2.647)	295	13,82
Julio	2.175	2.213	(2.022, 2.411)	38	1,75
Agosto	2.157	1.953	(1.785, 2.128)	-204	-9,46
Septiembre	1.982	2.199	(2.009, 2.395)	217	10,95
Octubre	2.441	2.372	(2.168, 2.584)	-69	-2,83
Total	25.007	24.894	.	-113	-0,45

Tabla 9.3. Comparación del número de urgencias observados-previstos, Hospital de Bidasoa 2010

Mes	Observados	Previstos	I.C. del 80%	Error	
				Absoluto	Relativo(%)
Enero	3.377	3.658	(3.434, 3.888)	281	8,32
Febrero	3.103	3.171	(2.977, 3.371)	68	2,19
Marzo	3.653	3.617	(3.395, 3.844)	-36	-0,99
Abril	3.504	3.348	(3.142, 3.558)	-156	-4,45
Mayo	3.570	3.616	(3.394, 3.844)	46	1,29
Junio	3.414	3.514	(3.298, 3.735)	100	2,93
Julio	3.628	3.615	(3.393, 3.843)	-13	-0,36
Agosto	3.492	3.472	(3.259, 3.690)	-20	-0,57
Septiembre	3.326	3.335	(3.131, 3.545)	9	0,27
Octubre	3.518	3.652	(3.428, 3.882)	134	3,81
Total	34.585	34.998	.	413	1,19

Tabla 9.4. Comparación del número de intervenciones quirúrgicas observados-previstos, Hospital de Bidasoa 2010

Mes	Observados	Previstos	I.C. del 80%	Error	
				Absoluto	Relativo(%)
Enero	226	238	(210, 266)	12	5,31
Febrero	295	280	(254, 305)	-15	-5,08
Marzo	325	330	(302, 358)	5	1,54
Abril	271	255	(228, 282)	-16	-5,90
Mayo	305	312	(284, 340)	7	2,30
Junio	294	299	(272, 326)	5	1,70
Julio	232	230	(202, 258)	-2	-0,86
Agosto	196	183	(155, 211)	-13	-6,63
Septiembre	271	267	(240, 294)	-4	-1,48
Octubre	298	296	(268, 324)	-2	-0,67
Total	2.713	2.690	.	-23	-0,85

Tabla 10.1. Comparación del número de ingresos observados-previstos, Hospital de Mendaro 2010

Mes	Observados	Previstos	I.C. del 80%	Error	
				Absoluto	Relativo(%)
Enero	575	666	(620, 712)	91	15,83
Febrero	610	616	(574, 658)	6	0,98
Marzo	650	676	(630, 722)	26	4,00
Abril	592	567	(522, 611)	-25	-4,22
Mayo	652	652	(605, 698)	0	0,00
Junio	639	635	(590, 680)	-4	-0,63
Julio	504	513	(467, 560)	9	1,79
Agosto	362	376	(329, 422)	14	3,87
Septiembre	568	577	(532, 622)	9	1,58
Octubre	604	625	(579, 672)	21	3,48
Total	5.756	5.903	.	147	2,55

Tabla 10.2. Comparación del número de estancias observados-previstos, Hospital de Mendaro 2010

Mes	Observados	Previstos	I.C. del 80%	Error	
				Absoluto	Relativo(%)
Enero	3.085	3.016	(2.816, 3.216)	-69	-2,24
Febrero	2.725	2.701	(2.520, 2.881)	-24	-0,88
Marzo	2.865	2.908	(2.708, 3.108)	43	1,50
Abril	2.723	2.595	(2.402, 2.789)	-128	-4,70
Mayo	2.793	2.805	(2.605, 3.005)	12	0,43
Junio	2.497	2.580	(2.386, 2.773)	83	3,32
Julio	2.409	2.350	(2.150, 2.550)	-59	-2,45
Agosto	1.909	1.775	(1.575, 1.975)	-134	-7,02
Septiembre	2.672	2.408	(2.215, 2.602)	-264	-9,88
Octubre	2.818	2.818	(2.618, 3.018)	0	0,00
Total	26.496	25.956	.	-540	-2,04

Tabla 10.3. Comparación del número de urgencias observados-previstos, Hospital de Mendaro 2010

Mes	Observados	Previstos	I.C. del 80%	Error	
				Absoluto	Relativo(%)
Enero	2.433	2.577	(2.422, 2.732)	144	5,92
Febrero	2.218	2.150	(2.010, 2.290)	-68	-3,07
Marzo	2.636	2.524	(2.369, 2.679)	-112	-4,25
Abril	2.307	2.280	(2.130, 2.430)	-27	-1,17
Mayo	2.563	2.476	(2.321, 2.631)	-87	-3,39
Junio	2.329	2.433	(2.284, 2.583)	104	4,47
Julio	2.427	2.370	(2.215, 2.525)	-57	-2,35
Agosto	2.002	1.979	(1.824, 2.134)	-23	-1,15
Septiembre	2.459	2.351	(2.201, 2.501)	-108	-4,39
Octubre	2.607	2.638	(2.483, 2.793)	31	1,19
Total	23.981	23.778	.	-203	-0,85

Tabla 10.4. Comparación del número de intervenciones quirúrgicas observados-previstos, Hospital de Mendaro 2010

Mes	Observados	Previstos	I.C. del 80%	Error	
				Absoluto	Relativo(%)
Enero	260	280	(241, 322)	20	7,69
Febrero	306	309	(266, 356)	3	0,98
Marzo	324	350	(300, 403)	26	8,02
Abril	295	264	(227, 303)	-31	-10,51
Mayo	318	334	(287, 385)	16	5,03
Junio	342	338	(290, 389)	-4	-1,17
Julio	249	229	(197, 263)	-20	-8,03
Agosto	132	128	(110, 147)	-4	-3,03
Septiembre	280	295	(253, 339)	15	5,36
Octubre	289	315	(270, 362)	26	9,00
Total	2.795	2.842	.	47	1,68

Tabla 11.1. Comparación del número de ingresos observados-previstos, Hospital de Alto Deba 2010

Mes	Observados	Previstos	I.C. del 80%	Error	
				Absoluto	Relativo(%)
Enero	421	436	(407, 466)	15	3,56
Febrero	441	440	(413, 467)	-1	-0,23
Marzo	491	483	(454, 513)	-8	-1,63
Abril	433	455	(426, 484)	22	5,08
Mayo	466	449	(420, 479)	-17	-3,65
Junio	442	436	(408, 465)	-6	-1,36
Julio	382	376	(346, 406)	-6	-1,57
Agosto	297	266	(236, 296)	-31	-10,44
Septiembre	408	430	(401, 459)	22	5,39
Octubre	443	453	(424, 483)	10	2,26
Total	4.224	4.224	.	0	0,00

Tabla 11.2. Comparación del número de estancias observados-previstos, Hospital de Alto Deba 2010

Mes	Observados	Previstos	I.C. del 80%	Error	
				Absoluto	Relativo(%)
Enero	1.653	1.683	(1.533, 1.834)	30	1,81
Febrero	1.628	1.526	(1.389, 1.662)	-102	-6,27
Marzo	1.711	1.615	(1.464, 1.765)	-96	-5,61
Abril	1.513	1.582	(1.437, 1.728)	69	4,56
Mayo	1.509	1.541	(1.390, 1.692)	32	2,12
Junio	1.366	1.426	(1.280, 1.572)	60	4,39
Julio	1.333	1.293	(1.142, 1.444)	-40	-3,00
Agosto	1.164	1.010	(859, 1.161)	-154	-13,23
Septiembre	1.361	1.348	(1.202, 1.494)	-13	-0,96
Octubre	1.456	1.544	(1.393, 1.695)	88	6,04
Total	14.694	14.568	.	-126	-0,86

Tabla 11.3. Comparación del número de urgencias observados-previstos, Hospital de Alto Deba 2010

Mes	Observados	Previstos	I.C. del 80%	Error	
				Absoluto	Relativo(%)
Enero	2.848	3.039	(2.871, 3.208)	191	6,71
Febrero	2.365	2.558	(2.406, 2.710)	193	8,16
Marzo	2.797	2.826	(2.657, 2.994)	29	1,04
Abril	2.679	2.686	(2.523, 2.849)	7	0,26
Mayo	2.851	2.957	(2.789, 3.126)	106	3,72
Junio	2.768	2.846	(2.683, 3.009)	78	2,82
Julio	2.860	2.755	(2.586, 2.923)	-105	-3,67
Agosto	2.100	2.138	(1.969, 2.306)	38	1,81
Septiembre	2.668	2.696	(2.533, 2.859)	28	1,05
Octubre	3.028	3.118	(2.950, 3.287)	90	2,97
Total	26.964	27.619	.	655	2,43

Tabla 11.4 Comparación del número de intervenciones quirúrgicas observados-previstos, Hospital de Alto Deba 2010

Mes	Observados	Previstos	I.C. del 80%	Error	
				Absoluto	Relativo(%)
Enero	219	212	(187, 236)	-7	-3,20
Febrero	260	234	(213, 256)	-26	-10,00
Marzo	272	270	(246, 295)	-2	-0,74
Abril	223	236	(212, 259)	13	5,83
Mayo	250	243	(219, 268)	-7	-2,80
Junio	245	254	(230, 277)	9	3,67
Julio	181	205	(181, 230)	24	13,26
Agosto	118	109	(85, 133)	-9	-7,63
Septiembre	221	239	(216, 263)	18	8,14
Octubre	233	233	(209, 257)	0	0,00
Total	2.222	2.235	.	13	0,59

Tabla 12.1. Comparación del número de ingresos observados-previstos, Hospital de Cruces 2010

Mes	Observados	Previstos	I.C. del 80%	Error	
				Absoluto	Relativo(%)
Enero	4.213	4.351	(4.156, 4.546)	138	3,28
Febrero	4.254	4.252	(4.075, 4.428)	-2	-0,05
Marzo	4.666	4.812	(4.617, 5.007)	146	3,13
Abril	4.174	4.100	(3.912, 4.289)	-74	-1,77
Mayo	4.657	4.614	(4.419, 4.809)	-43	-0,92
Junio	4.135	4.407	(4.218, 4.596)	272	6,58
Julio	3.736	3.647	(3.452, 3.842)	-89	-2,38
Agosto	3.194	3.064	(2.869, 3.260)	-130	-4,07
Septiembre	4.041	3.970	(3.781, 4.159)	-71	-1,76
Octubre	4.472	4.571	(4.375, 4.766)	99	2,21
Total	41.542	41.788		246	0,59

Tabla 12.2. Comparación del número de estancias observados-previstos, Hospital de Cruces 2010

Mes	Observados	Previstos	I.C. del 80%	Error	
				Absoluto	Relativo(%)
Enero	24.934	25.361	(24.524, 26.209)	427	1,71
Febrero	23.299	23.189	(22.423, 23.964)	-110	-0,47
Marzo	25.124	25.387	(24.549, 26.236)	263	1,05
Abril	22.932	23.177	(22.412, 23.952)	245	1,07
Mayo	24.229	24.864	(24.043, 25.695)	635	2,62
Junio	22.034	23.476	(22.701, 24.261)	1.442	6,54
Julio	20.786	21.430	(20.722, 22.146)	644	3,10
Agosto	19.922	19.564	(18.919, 20.219)	-358	-1,80
Septiembre	22.701	21.188	(20.488, 21.896)	-1.513	-6,66
Octubre	24.103	24.095	(23.300, 24.901)	-8	-0,03
Total	230.064	231.731		1.667	0,72

Tabla 12.3. Comparación del número de urgencias observados-previstos, Hospital de Cruces 2010

Mes	Observados	Previstos	I.C. del 80%	Error	
				Absoluto	Relativo(%)
Enero	16.454	17.260	(16.451, 18.084)	806	4,90
Febrero	15.294	15.310	(14.593, 16.041)	16	0,10
Marzo	18.154	17.378	(16.564, 18.208)	-776	-4,27
Abril	16.541	16.456	(15.685, 17.241)	-85	-0,51
Mayo	17.612	17.662	(16.834, 18.505)	50	0,28
Junio	16.416	17.095	(16.294, 17.911)	679	4,14
Julio	16.102	16.153	(15.396, 16.925)	51	0,32
Agosto	14.942	14.677	(13.989, 15.378)	-265	-1,77
Septiembre	16.568	16.078	(15.324, 16.845)	-490	-2,96
Octubre	17.743	18.121	(17.271, 18.986)	378	2,13
Total	165.826	166.190	.	364	0,22

Tabla 12.4 Comparación del número de intervenciones quirúrgicas observados-previstos, Hospital de Cruces 2010

Mes	Observados	Previstos	I.C. del 80%	Error	
				Absoluto	Relativo(%)
Enero	2.363	2.312	(2.158, 2.470)	-51	-2,16
Febrero	2.776	2.603	(2.430, 2.780)	-173	-6,23
Marzo	3.012	3.021	(2.820, 3.227)	9	0,30
Abril	2.543	2.306	(2.153, 2.463)	-237	-9,32
Mayo	2.857	2.809	(2.622, 3.001)	-48	-1,68
Junio	2.534	2.583	(2.412, 2.760)	49	1,93
Julio	2.026	2.094	(1.955, 2.237)	68	3,36
Agosto	1.385	1.440	(1.344, 1.538)	55	3,97
Septiembre	2.297	2.313	(2.159, 2.471)	16	0,70
Octubre	2.600	2.646	(2.470, 2.826)	46	1,77
Total	24.393	24.127	.	-266	-1,09

Tabla 13.1. Comparación del número de ingresos observados-previstos, Hospital de Basurto 2010

Mes	Observados	Previstos	I.C. del 80%	Error	
				Absoluto	Relativo(%)
Enero	3.021	3.156	(3.023, 3.290)	135	4,47
Febrero	3.111	3.025	(2.904, 3.146)	-86	-2,76
Marzo	3.452	3.339	(3.206, 3.473)	-113	-3,27
Abril	3.202	3.106	(2.976, 3.235)	-96	-3,00
Mayo	3.422	3.466	(3.333, 3.600)	44	1,29
Junio	3.382	3.489	(3.359, 3.618)	107	3,16
Julio	3.025	3.046	(2.912, 3.179)	21	0,69
Agosto	2.357	2.295	(2.162, 2.429)	-62	-2,63
Septiembre	3.232	3.226	(3.097, 3.355)	-6	-0,19
Octubre	3.203	3.355	(3.222, 3.489)	152	4,75
Total	31.407	31.503		96	0,31

Tabla 13.2. Comparación del número de estancias observados-previstos, Hospital de Basurto 2010

Mes	Observados	Previstos	I.C. del 80%	Error	
				Absoluto	Relativo(%)
Enero	17.446	17.888	(17.231, 18.546)	442	2,53
Febrero	16.024	16.482	(15.888, 17.076)	458	2,86
Marzo	17.532	17.724	(17.067, 18.382)	192	1,10
Abril	16.394	15.855	(15.219, 16.491)	-539	-3,29
Mayo	17.417	17.652	(16.995, 18.309)	235	1,35
Junio	16.485	16.622	(15.986, 17.258)	137	0,83
Julio	16.242	15.986	(15.329, 16.644)	-256	-1,58
Agosto	13.683	13.873	(13.216, 14.530)	190	1,39
Septiembre	15.657	15.570	(14.934, 16.206)	-87	-0,56
Octubre	17.385	17.721	(17.064, 18.379)	336	1,93
Total	164.265	165.373		1.108	0,67

**Tabla 13.3. Comparación del número de urgencias observados-previstos
Hospital de Basurto 2010**

Mes	Observados	Previstos	I.C. del 80%	Error	
				Absoluto	Relativo(%)
Enero	10.811	11.250	(10.679, 11.822)	439	4,06
Febrero	9.649	10.279	(9.763, 10.795)	630	6,53
Marzo	11.482	11.293	(10.722, 11.865)	-189	-1,65
Abril	10.886	10.640	(10.087, 11.192)	-246	-2,26
Mayo	11.276	11.368	(10.797, 11.939)	92	0,82
Junio	10.578	10.967	(10.414, 11.520)	389	3,68
Julio	10.274	9.830	(9.259, 10.401)	-444	-4,32
Agosto	9.589	9.325	(8.754, 9.897)	-264	-2,75
Septiembre	10.749	10.252	(9.699, 10.805)	-497	-4,62
Octubre	11.590	12.158	(11.587, 12.730)	568	4,90
Total	106.884	107.362	.	478	0,45

**Tabla 13.4. Comparación del número de intervenciones quirúrgicas observados-previstos,
Hospital de Basurto 2010**

Mes	Observados	Previstos	I.C. del 80%	Error	
				Absoluto	Relativo(%)
Enero	1.290	1.432	(1.292, 1.578)	142	11,01
Febrero	1.573	1.515	(1.366, 1.669)	-58	-3,69
Marzo	1.756	1.789	(1.613, 1.971)	33	1,88
Abril	1.531	1.519	(1.370, 1.674)	-12	-0,78
Mayo	1.832	1.745	(1.573, 1.923)	-87	-4,75
Junio	1.807	1.923	(1.734, 2.119)	116	6,42
Julio	1.422	1.437	(1.296, 1.584)	15	1,05
Agosto	670	807	(727, 889)	137	20,45
Septiembre	1.562	1.621	(1.462, 1.786)	59	3,78
Octubre	1.618	1.346	(1.214, 1.483)	-272	-16,81
Total	15.061	15.134	.	73	0,48

Tabla 14.1. Comparación del número de ingresos observados-previstos, Hospital de Galdakao 2010

Mes	Observados	Previstos	I.C. del 80%	Error	
				Absoluto	Relativo(%)
Enero	1.948	2.016	(1.863, 2.174)	68	3,49
Febrero	1.980	2.008	(1.855, 2.165)	28	1,41
Marzo	2.054	2.243	(2.073, 2.419)	189	9,20
Abril	1.841	1.724	(1.593, 1.859)	-117	-6,36
Mayo	2.138	2.159	(1.995, 2.328)	21	0,98
Junio	1.994	2.153	(1.990, 2.322)	159	7,97
Julio	1.561	1.495	(1.382, 1.612)	-66	-4,23
Agosto	1.270	1.261	(1.165, 1.360)	-9	-0,71
Septiembre	1.723	1.786	(1.650, 1.926)	63	3,66
Octubre	2.140	2.100	(1.941, 2.265)	-40	-1,87
Total	18.649	18.945		296	1,59

Tabla 14.2. Comparación del número de estancias observados-previstos, Hospital de Galdakao 2010

Mes	Observados	Previstos	I.C. del 80%	Error	
				Absoluto	Relativo(%)
Enero	9.629	10.004	(9.451, 10.569)	375	3,89
Febrero	8.803	9.742	(9.204, 10.293)	939	10,67
Marzo	9.452	9.952	(9.402, 10.515)	500	5,29
Abril	8.846	8.604	(8.128, 9.090)	-242	-2,74
Mayo	9.198	9.851	(9.306, 10.407)	653	7,10
Junio	8.246	9.074	(8.572, 9.587)	828	10,04
Julio	8.130	7.919	(7.481, 8.366)	-211	-2,60
Agosto	6.922	6.648	(6.280, 7.023)	-274	-3,96
Septiembre	7.765	7.889	(7.453, 8.335)	124	1,60
Octubre	8.988	9.211	(8.702, 9.732)	223	2,48
Total	85.979	88.894		2.915	3,39

**Tabla 14.3. Comparación del número de urgencias observados-previstos
Hospital de Galdakao 2010**

Mes	Observados	Previstos	I.C. del 80%	Error	
				Absoluto	Relativo(%)
Enero	6.675	6.878	(6.600, 7.162)	203	3,04
Febrero	6.013	6.119	(5.871, 6.371)	106	1,76
Marzo	6.835	6.953	(6.672, 7.240)	118	1,73
Abril	6.628	6.454	(6.193, 6.720)	-174	-2,63
Mayo	6.920	7.043	(6.757, 7.333)	123	1,78
Junio	6.633	6.710	(6.438, 6.986)	77	1,16
Julio	6.724	6.766	(6.492, 7.045)	42	0,62
Agosto	6.051	6.127	(5.879, 6.379)	76	1,26
Septiembre	6.177	6.470	(6.208, 6.736)	293	4,74
Octubre	6.949	6.858	(6.580, 7.140)	-91	-1,31
Total	65.605	66.378	.	773	1,18

**Tabla 14.4. Comparación del número de intervenciones quirúrgicas observados-previstos,
Hospital de Galdakao 2010**

Mes	Observados	Previstos	I.C. del 80%	Error	
				Absoluto	Relativo(%)
Enero	953	998	(881, 1.120)	45	4,72
Febrero	1.177	1.160	(1.024, 1.302)	-17	-1,44
Marzo	1.251	1.312	(1.159, 1.473)	61	4,88
Abril	999	883	(780, 991)	-116	-11,61
Mayo	1.268	1.233	(1.089, 1.384)	-35	-2,76
Junio	1.207	1.331	(1.176, 1.494)	124	10,27
Julio	634	639	(564, 717)	5	0,79
Agosto	465	458	(404, 514)	-7	-1,51
Septiembre	965	917	(810, 1.030)	-48	-4,97
Octubre	1.232	1.269	(1.120, 1.424)	37	3,00
Total	10.151	10.200	.	49	0,48

Tabla 15.1. Comparación del número de ingresos observados-previstos, Hospital de San Eloy 2010

Mes	Observados	Previstos	I.C. del 80%	Error	
				Absoluto	Relativo(%)
Enero	580	678	(607, 751)	98	16,90
Febrero	628	697	(625, 773)	69	10,99
Marzo	684	747	(669, 828)	63	9,21
Abril	543	571	(512, 633)	28	5,16
Mayo	703	670	(601, 743)	-33	-4,69
Junio	724	691	(619, 766)	-33	-4,56
Julio	383	378	(339, 419)	-5	-1,31
Agosto	289	295	(265, 327)	6	2,08
Septiembre	583	547	(490, 606)	-36	-6,17
Octubre	645	695	(622, 770)	50	7,75
Total	5.762	5.969	. .	207	3,59

Tabla 15.2. Comparación del número de estancias observados-previstos, Hospital de San Eloy 2010

Mes	Observados	Previstos	I.C. del 80%	Error	
				Absoluto	Relativo(%)
Enero	2.599	3.084	(2.817, 3.360)	485	18,66
Febrero	2.561	2.657	(2.427, 2.895)	96	3,75
Marzo	2.739	2.866	(2.618, 3.122)	127	4,64
Abril	2.375	2.405	(2.197, 2.620)	30	1,26
Mayo	2.575	2.682	(2.450, 2.922)	107	4,16
Junio	2.567	2.522	(2.304, 2.748)	-45	-1,75
Julio	1.973	2.170	(1.982, 2.364)	197	9,98
Agosto	1.548	1.823	(1.665, 1.986)	275	17,76
Septiembre	2.213	2.053	(1.876, 2.237)	-160	-7,23
Octubre	2.478	2.556	(2.335, 2.784)	78	3,15
Total	23.628	24.818	. .	1.190	5,04

**Tabla 15.3. Comparación del número de urgencias observados-previstos
Hospital de San Eloy 2010**

Mes	Observados	Previstos	I.C. del 80%	Error	
				Absoluto	Relativo(%)
Enero	2.972	3.051	(2.906, 3.196)	79	2,66
Febrero	2.618	2.733	(2.602, 2.864)	115	4,39
Marzo	3.030	3.047	(2.903, 3.192)	17	0,56
Abril	2.906	2.786	(2.646, 2.926)	-120	-4,13
Mayo	2.971	3.043	(2.898, 3.188)	72	2,42
Junio	2.836	2.946	(2.806, 3.087)	110	3,88
Julio	2.706	2.859	(2.714, 3.004)	153	5,65
Agosto	2.381	2.301	(2.156, 2.446)	-80	-3,36
Septiembre	2.667	2.683	(2.542, 2.823)	16	0,60
Octubre	2.999	2.963	(2.818, 3.108)	-36	-1,20
Total	28.086	28.412	.	326	1,16

**Tabla 15.4. Comparación del número de intervenciones quirúrgicas observados-previstos,
Hospital de San Eloy 2010**

Mes	Observados	Previstos	I.C. del 80%	Error	
				Absoluto	Relativo(%)
Enero	446	463	(405, 520)	17	3,81
Febrero	522	514	(462, 566)	-8	-1,53
Marzo	473	616	(558, 673)	143	30,23
Abril	367	399	(343, 455)	32	8,72
Mayo	608	514	(457, 572)	-94	-15,46
Junio	682	608	(553, 664)	-74	-10,85
Julio	250	354	(297, 412)	104	41,60
Agosto	149	189	(132, 247)	40	26,85
Septiembre	469	432	(376, 488)	-37	-7,89
Octubre	498	561	(503, 619)	63	12,65
Total	4.464	4.650	.	186	4,17