

# Artenea

*somos arte somos parte*



## GUÍA PARA GENERAR **VALOR SOCIAL** A TRAVÉS DEL **ARTE EN COMUNIDAD**



[www.argiafundazioa.org](http://www.argiafundazioa.org)



**ATENCIÓN INTEGRAL**  
AL DESARROLLO DE LA PERSONA

[www.sorkari.org](http://www.sorkari.org)



# Artenea

## somos arte somos parte

*¡Hola!*

*Como autoras y líderes de este proyecto de transformación social a través del arte comunitario, hemos experimentado de primera mano el poder y el impacto que puede tener una iniciativa colectiva.*

*Durante nuestro recorrido, hemos presenciado cómo el arte y la colaboración pueden unir a personas de diferentes orígenes, culturas y condiciones en un objetivo común: construyendo un futuro más inclusivo y sostenible. Cada pincelada, cada palabra compartida y cada sonrisa que hemos visto en los rostros de quienes participaron en este proyecto nos ha recordado que juntas somos capaces de lograr grandes cosas.*

*Es por eso que nos complace presentarles esta guía, un tesoro lleno de conocimientos, experiencias y herramientas que les permitirán replicar nuestro viaje en sus propias comunidades. Aquí encontrarán los pasos prácticos, los consejos valiosos y las lecciones aprendidas que hemos recopilado a lo largo de nuestro camino.*

*Sabemos que emprender un nuevo viaje puede ser desafiante, pero queremos asegurarles que el esfuerzo vale la pena. Cada mural creado, cada vínculo fortalecido y cada mente abierta que se expande como resultado de este proyecto contribuye a la construcción de un mundo más conectado y compasivo.*

*Invitamos a todas aquellas que anhelan marcar la diferencia a unirse a nosotras en esta travesía. No importa cuál sea su trasfondo o experiencia, todas tienen un papel fundamental que desempeñar en este viaje hacia la transformación social. Esperamos que esta guía les inspire, les empodere y les motive a dar el primer paso y convertirse en catalizadoras del cambio.*

*Estamos emocionadas de ver cómo sus propias comunidades se llenan de colores vibrantes, historias compartidas y la fuerza de la colaboración. Juntas, podemos crear un futuro en el que todas se sientan valoradas, incluidas y capaces de contribuir con su propio arte único al lienzo de la humanidad.*

*¡Bienvenidas a este emocionante viaje!*



# LA MISIÓN

## DEL EQUIPO EN EL PROYECTO



Facilitar que otros y otras puedan implicarse en el desarrollo de proyectos de **Arte comunitario** y experimentar el impacto que esto produce: **conectar personas y entidades, y, contribuir a mejorar la sociedad.**

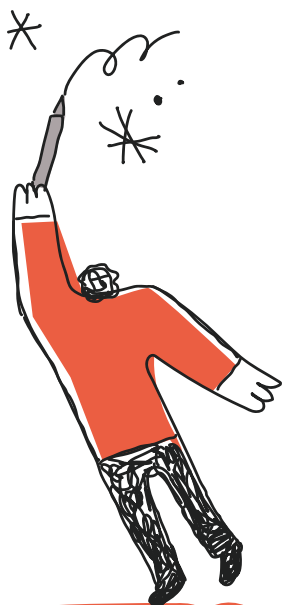

# LA VISIÓN

## DEL PROYECTO      DEL EQUIPO



“TRANSFORMAMOS  
EL MUNDO A TRAVÉS  
DE PROYECTOS DE ARTE  
COMUNITARIO”

“DESARROLLAMOS  
NUESTRO POTENCIAL”



# LOS VALORES

## DEL PROYECTO

## DEL EQUIPO

### CREATIVIDAD:

Oportunidad de dar al otro/a la libertad de poder expresarse.

### INCLUSIVIDAD:

Acoger la diversidad.

### CONECTAR:

Abrir puentes, derribar barreras, facilitar la comunicación y la conexión.

### COLABORAR:

Todas las personas aportan valor, contribuyen al bien común.

### UNIVERSAL:

El arte como facilitador de la comunicación y es el medio para colaborar con otras.

### PERTENECER:

Sentirse parte del lugar que uno habita.

### TRANSFORMAR:

Cuidar, empoderar, conectar la comunidad, a través del arte.

### CREATIVIDAD

### ADAPTABILIDAD:

Escuchar la necesidad del otro/a.

### CONFIANZA:

Acoger y contener, facilitar el camino.

### EMPODERAMIENTO:

Compartir conocimiento y experiencia.

### ACOMPañAR:

Facilitar y compartir el camino.

### RESPECTO:

Escuchar y respetar lo que el grupo trae y facilitar el paso de “dentro a fuera”.



# PÚBLICO

## OBJETIVO

Cualquiera que tenga un **RETO DE MEJORA**,  
que tenga una inquietud de querer hacer algo en  
beneficio de la comunidad.



Colegios  
Instituciones  
Administraciones  
públicas  
Empresas  
Entidades  
Colectivos



Unir, conectar (organización,  
equipo, grupo, comunidad)  
Derribar barreras mentales y  
de comunicación que facilitan  
la “desconexión”



Mejorar:  
Conectar personas  
Crear comunidad



Facilitar la conexión y la  
pertenencia (crear cultura/  
a la comunidad/al grupo/  
al equipo...)  
a través del desarrollo  
de procesos artísticos

# QUIÉNES

## IMPULSAMOS EL PROYECTO



**Argia** somos una entidad prestadora de servicios socio-sanitarios de carácter comunitario para personas que tienen problemas de salud mental. Ofrecemos los recursos de Hospital de Día (en Getxo); Vivienda con Apoyo (27 viviendas, en Bilbao, Barakaldo, Erandio, Sondika y Getxo); Residencia (3 Mini-Residencias: en Galdames, Bilbao, Berango); y Club Social (en Getxo).

Tenemos el Compromiso Social de colaborar con nuestros grupos de interés en el impulso a la construcción de una sociedad cohesionada y sostenible, para lo que contamos con programas de voluntariado y antiestigma. Buscamos desarrollar comunidad en los lugares donde se sitúan nuestros recursos; aportar nuestro conocimiento y promover la sostenibilidad del medioambiente en nuestro entorno. Impactamos directamente en los ODS 3. Salud y Bienestar, 11. Ciudades y Comunidades Sostenibles, y 17. Alianzas para lograr los objetivos. También, impactamos en los ODS: 8. Trabajo docente y crecimiento económico, y 12. Producción y Consumo responsables.



**Sorkari** es una empresa formada por una RED de personas profesionales que suman su Sabiduría y Arte, para ofrecer una Atención Integral al desarrollo de las personas. Así mismo, facilitan foros de formación y co-creación donde todas las personas reconocen que “Nadie sabe tanto como todas juntas”.

25 años de andadura, han permitido que las raíces y la historia vital y profesional de la organización, ahora se despliegue volando del Mar, al bosque, a los pies de Faros, y de la mano de los caballos. Espacios naturales que alimentan para recargarnos y hacer frente a los desafíos vitales en esta aventura de vivir. Un equipo de psicólogas, arteterapeutas, coaches, pedagogos, educadores, trabajadores sociales, músicas, artistas audiovisuales, sumando desde el lema de somos Arte, somos pArte, y eligiendo facilitar espacios creadores de comunidad y belleza.

*Arte enea somos arte somos parte*

DISEÑAMOS,  
IMPLEMENTAMOS,  
DIFUNDIMOS



PROYECTOS DE

ARTE COMUNITARIO

QUE GENERAN VALOR SOCIAL

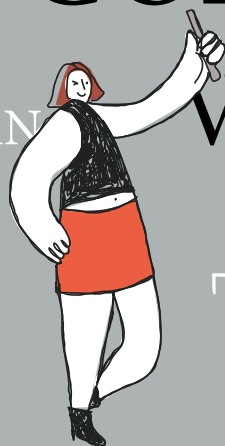





## 1. Construyendo juntas:

Espacios participativos para el Cambio Social

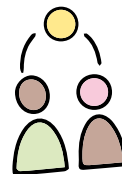

## 2. Transformando comunidades:

Retos y claves para el Éxito



## 3. El Desarrollo como Proceso:

Viaje Artístico Comunitario



## 4. Integración y Cuidado:

Arte como herramienta para la Inclusión y el Desarrollo



## 5. Arte para el bienestar:

Mejorando comunidades a través de la Creación Colectiva



## 6. Las Aliadas del Viaje:

Roles Clave en la Experiencia Compartida

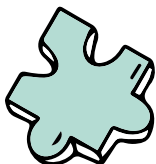

## 7. Un equipo para el éxito:

Las competencias clave para proyectos de Arte Comunitario



## 8. Logros y Reflexiones:

Impacto del Proyecto en la Comunidad



## 9. Soluciones Enriquecedoras:

Nuestros Servicios de Creación Comunitaria



*Arte enea somos arte somos parte*

# 1.

## CONSTRUYENDO JUNTAS:

ESPACIOS PARTICIPATIVOS  
PARA EL CAMBIO SOCIAL



# CONSTRUYENDO CIUDADES SOSTENIBLES

## UN ENFOQUE INTEGRAL PARA EL FUTURO



Os invitamos a crear ciudades y comunidades sostenibles con la convicción de que esto marca el camino hacia un futuro mejor. Este reto debe guiar a todas las organizaciones y ciudadanas, no solo a las Instituciones y Administraciones Públicas. Nuestra propuesta se distingue por la creación de espacios que fomentan la diversidad, el encuentro intergeneracional y la atención al bienestar de todas, utilizando el lenguaje universal del arte como medio de conexión colectiva.

### **VALOR DIFERENCIAL: DIVERSIDAD Y EMPODERAMIENTO**

Creamos espacios que posibilitan la diversidad y promovemos la multiculturalidad en todos los sectores. Facilitamos la escucha y el apoyo entre personas, grupos y equipos, considerando el empoderamiento como eje central.

### **EXPERIENCIA ÚNICA: VÍNCULOS Y PARTICIPACIÓN**

Valoramos la diversidad como motor de enriquecimiento y crecimiento, fomentando el encuentro y el apoyo mutuo. La participación activa de personas y grupos en la gestión de su vida y entorno es esencial para construir sociedades sostenibles.

### **NECESIDADES SOCIALES ACTUALES: PERTENENCIA Y ATENCIÓN**

Abordamos la necesidad de pertenencia y nutrición emocional, especialmente crucial en tiempos post-pandemia. Destacamos la atención a personas en situación de discapacidad, vulnerabilidad y/o dependencia como parte integral de nuestra contribución.

### **CONCLUSIÓN**

Nuestra iniciativa se centra en la creación de espacios participativos donde las personas, independientemente de los desafíos que enfrenten, sean agentes activos en la mejora de su entorno. Alineamos educación, empresa, salud, arte e inclusión social, generando colaboraciones que suman diferencias y enriquecen nuestras comunidades.

*Arte enea somos arte somos parte*

2.

# TRANSFORMANDO COMUNIDADES:

RETOS Y CLAVES  
PARA EL ÉXITO



# SUPERANDO DESAFÍOS PARA IMPULSAR COMUNIDADES

## NUESTRA PROPUESTA INTEGRAL



### CREACIÓN DE ESPACIOS SEGUROS Y EMPODERAMIENTO

Alentamos la creación de espacios seguros que fomenten la convivencia y el empoderamiento, animando a cada individuo a compartir sus talentos y expresar su voz.

### CONEXIÓN ENTRE PERSONAS Y REDES DE APOYO

Nos comprometemos con el reto de conectar personas de contextos sociales diversos para fortalecer redes de apoyo que humanicen empresas, instituciones y espacios comunitarios.

### PARTICIPACIÓN CONTINUA EN TODO EL PROCESO

Ofrecemos un proceso continuo donde las personas participantes están involucradas desde la concepción de la idea hasta la ejecución final del proyecto.

### GENERACIÓN DE COHESIÓN SOCIAL Y SENTIDO DE PERTENENCIA

Afrontamos el desafío de crear cohesión social y un fuerte sentido de pertenencia en espacios de diálogo y libre expresión.

### ADAPTACIÓN CONSTANTE Y ESCUCHA ATENTA

Apostamos por adaptar la propuesta en cada momento, brindando flexibilidad, acompañamiento y una escucha atenta a las necesidades de quienes participan.

### EXPERIENCIA DIFERENCIAL Y MULTISENSORIAL

Ofrecemos una experiencia diferencial y multisensorial, utilizando diversas expresiones artísticas como la pintura, la música y lo audiovisual para permitir diferentes acercamientos al proyecto.

Esta propuesta aborda de manera integral los retos para transformar comunidades, destacando la importancia de la participación activa, la conexión entre individuos y la creación de espacios inclusivos y estimulantes.

# 3.

## EL DESARROLLO COMO PROCESO:

### FASES DEL VIAJE ARTÍSTICO COMUNITARIO



# CREANDO JUNTOS

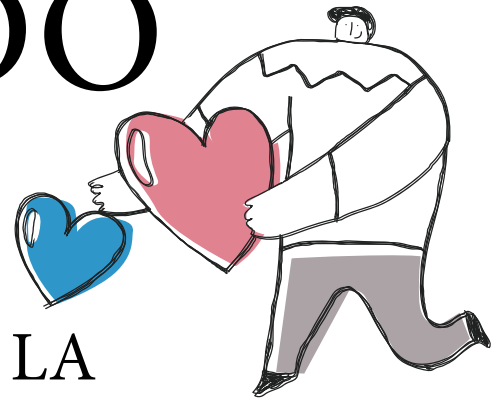

## UN ESPACIO PARA LA EXPRESIÓN INDIVIDUAL Y LA CONSTRUCCIÓN COLECTIVA



### UMBRAL DE LA CREACIÓN

**Contextualizar y Atender Necesidades:** se inicia con la comprensión del propósito, escuchando las necesidades de cada participante para construir una visión compartida. **Ambiente de Confianza:** se genera un espacio seguro y de confianza, fomentando la participación y valorando cada contribución individual. **Importancia de Involucrarse:** destacamos la importancia de que todas se involucren desde el inicio, construyendo juntas una visión compartida.

### UMBRAL DE LA INDIVIDUALIDAD

**Construcción de Sentido:** cada pieza individual aporta una experiencia única, interactuando con otras para deconstruir estereotipos y fomentar la comprensión mutua. **Riqueza de Colectivos:** la interacción diversa enriquece la experiencia, mientras facilitadores actúan como anclas para crear un ambiente seguro y fomentar conexiones. **Expresión sin Juicio:** se valora la participación de todas las personas, independientemente de habilidades artísticas, utilizando diversas formas de expresión artística.

### UMBRAL DE LA CELEBRACIÓN

**Plasmar un Resultado:** integración de todas las piezas individuales, materializando la idea colectiva. **Celebrar Logros:** la inauguración se convierte en una celebración, reconociendo el esfuerzo y colaboración de los participantes. **Elección Significativa del Espacio:** se selecciona un espacio que otorgue significado, y la apertura a la comunidad se convierte en un momento para compartir la historia y reflexionar sobre la obra realizada.

Este viaje artístico no solo construye una gran obra, sino una conexión comunitaria significativa, destacando la importancia de la colaboración, expresión individual y celebración colectiva.



*Arte enea somos arte somos parte*

4.

## INTEGRACIÓN Y CUIDADO:

ARTE COMO HERRAMIENTA PARA  
LA INCLUSIÓN Y EL DESARROLLO





# UN LIENZO PARA LA MEJORA SOCIAL



## EL ARTE COMO ESPACIO DE IGUALDAD

**Comunicación sin Fronteras:** el dibujo, el color y los símbolos se convierten en un lenguaje universal compartido, eliminando barreras lingüísticas y culturales. La participación diversa, de todas las edades, razas, religiones..., fomenta la igualdad y estimula la creatividad.

## EL ESPACIO COMO OPORTUNIDAD PARA CUIDARSE

**Cálida Acogida en la Creación:** espacios específicos se transforman en "hogar" durante la creación del proyecto. Pintar cada parte de la obra acompañados impulsa la conversación, el compartir y la convivencia entre personas de diferentes ámbitos.

## EL CAMINO DEL YO A LO COMÚN Y DE LO COMÚN AL YO · SOMOS UNIDAD

**Viaje de Autoexploración:** desde el deseo individual hasta la construcción conjunta, el proyecto representa un viaje continuo entre lo personal y lo común. Las fases del proyecto (creación, construcción, celebración) forman un ciclo diferencial y valioso.

## LA INCLUSIÓN COMO META

**Integración Transformadora:** dirigido a integrar grupos diversos, la iniciativa conlleva logros significativos. **Diversidad Enriquecedora:** la creación de redes entre los diversos grupos enriquece la sociedad con variadas culturas y perspectivas. **Cohesión Social:** la integración promueve la convivencia y el respeto mutuo, fortaleciendo los lazos comunitarios. **Comunicación y Cooperación Mejoradas:** facilita la interacción, mejorando la comunicación y la colaboración. **Fortalecimiento de Identidad y Pertenencia:** genera un sentido compartido de identidad, mejorando el bienestar emocional y social. **Superación de Estereotipos:** rompe prejuicios al fomentar el conocimiento directo entre grupos diversos. **Desarrollo Local:** la interacción beneficia a instituciones, comercios y espacios culturales, promoviendo el desarrollo comunitario.

*Arte enca somos arte somos parte*

# 5.

## ARTE

### PARA EL BIENESTAR

**MEJORANDO COMUNIDADES A  
TRAVÉS DE LA CREACIÓN COLECTIVA**



# AMPLIANDO HORIZONTES

## APLICACIONES VERSÁTILES DE NUESTRO PROYECTO



### LA SALUD SE NUTRE DEL ARTE COMUNITARIO

**Arte como Terapia:** reconocemos el impacto positivo del arte en la salud, proponiendo la aplicación de proyectos de Arte Comunitario en entornos como hospitales, residencias de ancianos o centros de salud mental, por poner ejemplos, como herramienta terapéutica y de mejora de la salud física, mental y emocional. **Experiencias en Centros de Salud:** se comparten testimonios de personas de centros de salud que participaron en la creación del mural, destacando los beneficios percibidos en su bienestar.

### LA EDUCACIÓN SONRÍE Y APRENDE EN COMUNIDAD

**Enfoque Educativo:** el proyecto se adapta al ámbito educativo, fomentando el aprendizaje activo, la colaboración y el sentido de pertenencia tanto en escuelas como en programas de educación no formal.

### LAS REDES SOCIALES TEJEN Y CANTAN AL COMPÁS

**Murales Digitales y Colaborativos:** exploramos la posibilidad de replicar estos principios en entornos digitales, creando proyectos artísticos en línea a través de actividades participativas en redes sociales y plataformas en línea.

### EMPRESAS

**Cohesión de Equipos:** nuestra propuesta encuentra aplicación en el ámbito empresarial, enfocándose en cohesionar equipos, alinear a líderes y empleadas con la misión y valores de la empresa, y generando espacios comunes con grupos de interés clave.

*Arte enea somos arte somos parte*

6.

# LAS ALIADAS DEL VIAJE:

ROLES CLAVE EN LA  
EXPERIENCIA COMPARTIDA



# LAS ALIADAS DEL VIAJE:

## ARTISTAS

**Guías Creativas:** las artistas desempeñan un papel esencial al aportar talento y habilidades creativas. Trabajan colaborativamente con personas y grupos, facilitando la expresión artística y la creación colectiva del proyecto, guiando y alentando la creatividad del individuo con un fin común.

## ACOGEDORAS

**Creadoras de Ambiente:** las personas acogedoras reciben a participantes, abriendo puertas y estableciendo un entorno acogedor y seguro para todos los involucrados en el proyecto artístico. Su tarea incluye la explicación del proyecto, la creación de un marco y la generación de confianza para fomentar la participación plena.

## ALTAVOCES

**Divulgadores Apasionados:** los altavoces comparten la historia y resultados del proyecto con otras. Pueden ser comunicadoras, líderes comunitarios o representantes de organizaciones, difundiendo la experiencia y generando interés y entusiasmo.

La diversidad de roles desempeñados es fundamental para el éxito y el impacto del proyecto. Reconocer y valorar las contribuciones de cada persona es clave en esta experiencia compartida.



*Arte enca somos arte somos parte*

7.

## UN EQUIPO PARA EL ÉXITO

**LAS COMPETENCIAS CLAVE PARA  
PROYECTOS DE ARTE COMUNITARIO**





# UN EQUIPO PARA EL ÉXITO

## FACILITADORA/S

**Guía y Apoyo:** competencia centrada en habilidades de comunicación, empatía, escucha activa y resolución de conflictos. La persona facilitadora crea un ambiente seguro, adaptable y colaborativo, asegurando el cumplimiento de objetivos.

## GESTORA/S

**Administración Eficiente:** competencia que implica habilidades de planificación, organización, liderazgo y toma de decisiones. La persona gestora administra recursos humanos y materiales eficientemente, estableciendo metas, asignando responsabilidades y motivando al equipo.

## CONECTORA/S

**Conexiones Significativas:** competencia vital para la cooperación y colaboración en el proyecto, con énfasis en habilidades de comunicación, empatía y construcción de relaciones sólidas. La persona conectora establece relaciones significativas en todos los ámbitos del proyecto.

## RELATORA/S

**Contar la Historia:** competencia que se centra en la narración efectiva del proyecto, tanto interna como externamente. Involucra habilidades de comunicación oral, narrativa y tecnológica. La persona relatora capta la atención, mantiene el interés y transmite emociones de manera efectiva.

Estas competencias son esenciales para sostener y garantizar el éxito del proyecto. Cada competencia desempeña un papel crucial en aspectos clave, desde la facilitación y coordinación hasta la comunicación y conexiones. El reconocimiento y desarrollo de estas competencias en el equipo contribuirán al logro de objetivos y al impacto positivo del proyecto.



## 8.

# LOGROS Y REFLEXIONES:

IMPACTO DEL PROYECTO  
EN LA COMUNIDAD





# LOGROS Y REFLEXIONES:

A modo de ejemplo compartimos el link al video del proyecto 'SOMOS ARTE, SOMOS PARTE', que realizamos para la Fundación Argia con el propósito de impulsar:

## **PARTICIPACIÓN ACTIVA**

**Colaboración Multifase:** el proyecto que usamos como ejemplo, involucró a 450 personas de varios municipios en sus tres fases, fomentando la colaboración y la construcción colectiva del mural.

## **ALIANZAS ESTRATÉGICAS**

**Colaboración Clave:** alianzas significativas con Argia Fundazioa, Sorkari, la artista Rosana Azar, el Ayuntamiento de Getxo y la Red Eraldatuz, facilitando la ejecución y difusión del proyecto.

## **SATISFACCIÓN DE ENTIDADES PARTICIPANTES**

**Calificación Sobresaliente:** las 21 entidades y las 450 participantes expresaron una alta satisfacción (9.44 sobre 10), destacando el trabajo en comunidad, la expresión artística y la claridad de la propuesta.



# CONCLUSIONES DEL PROYECTO



## SATISFACCIÓN Y TRABAJO EN RED

**Redes Efectivas:** proyectos similares generan alta satisfacción y fomentan el trabajo en red, estableciendo contactos diversos y superando barreras para cohesionar equipos.

## ARTE COMO FACILITADOR DE CONVIVENCIA

**Inclusión Horizontal:** el uso del arte como herramienta facilita la convivencia, fomentando la horizontalidad sobre la jerarquía y creando un ambiente propicio y cálido para la participación.

## APERTURA A LA COMUNIDAD Y OPORTUNIDADES DE COLABORACIÓN

**Generación de Redes:** proyectos abiertos a la comunidad crean oportunidades de colaboración, permitiendo a líderes establecer relaciones y contribuir al intercambio de conocimientos y experiencias.

## REFUERZO DE LÍNEAS ESTRATÉGICAS Y RESPONSABILIDAD SOCIAL

**Impulso Social:** las instituciones públicas y empresas participantes refuerzan sus líneas estratégicas y responsabilidad social al visibilizar su compromiso comunitario y contribuir a una sociedad más cohesionada.

## PARTICIPACIÓN AMPLIA

**Inclusividad:** la estructura del proyecto facilita la participación de un número elevado de personas, fomentando la inclusión y diversidad de perspectivas.



# CONCLUSIÓN GENERAL

ESTAS CONCLUSIONES RESALTAN LA IMPORTANCIA  
Y LOS BENEFICIOS QUE GENERAN LOS  
PROYECTOS ARTÍSTICOS COMUNITARIOS,  
DESTACANDO CÓMO EL ARTE PUEDE SER UNA  
PODEROSA HERRAMIENTA PARA PROMOVER  
LA COHESIÓN SOCIAL, LA INCLUSIÓN Y LA GENERACIÓN  
DE VALOR. EN LA COMUNIDAD.

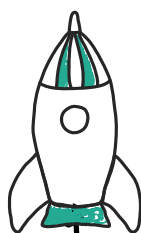

# 9.

## SOLUCIONES ENRIQUECEDORAS

NUESTROS SERVICIOS DE  
CREACIÓN COMUNITARIA





# SOLUCIONES ENRIQUECEDORAS



## DISEÑO Y EJECUCIÓN DE PROYECTOS PERSONALIZADOS

**Colaboración Estratégica:** trabajamos estrechamente con empresas, instituciones y entidades sociales para diseñar proyectos personalizados, adaptados a sus necesidades. Nos encargamos de la coordinación y gestión, garantizando resultados exitosos y un impacto positivo en la comunidad.

## MENTORÍA Y CONSULTORÍA

**Asesoramiento Personalizado:** brindamos mentoría a través de sesiones personalizadas, compartiendo nuestra experiencia en proyectos artísticos comunitarios. Asesoramos en la definición de objetivos, gestión de recursos y facilitación de dinámicas participativas, promoviendo la inclusión y creando redes de apoyo.

## FORMACIÓN Y CAPACITACIÓN

**Fortalecimiento de Capacidades:** ofrecemos programas de formación adaptados, incluyendo talleres sobre creación comunitaria, uso del arte como herramienta social y habilidades de facilitación. Buscamos fortalecer las capacidades de las personas involucradas y fomentar la replicabilidad de proyectos similares en diversos contextos.



# MEJORA SOCIAL A TRAVÉS DEL ARTE

¡ÚNETE A NUESTRO VIAJE!



## SERVICIOS INTEGRALES DE PROYECTOS COMUNITARIOS

**Diseño a Evaluación:** ofrecemos servicios integrales, desde diseño y planificación hasta ejecución y evaluación de proyectos artísticos comunitarios. Comprometidas con la responsabilidad social, inclusión y desarrollo sostenible.

## FLEXIBILIDAD Y PERSONALIZACIÓN

**Adaptadas a tus Necesidades:** nuestra oferta se destaca por su flexibilidad y personalización, proporcionando soluciones adaptadas a las necesidades y objetivos de cada cliente. Facilitamos el desarrollo de proyectos similares, garantizando resultados exitosos y un impacto positivo.

## INVITACIÓN A LA TRANSFORMACIÓN SOCIAL

**Embarca en el Viaje:** te invitamos a un viaje de transformación social que va más allá del destino. Nuestros servicios te permitirán ser parte de algo significativo y construir un mundo mejor para todas.

## EXPERIENCIA ÚNICA Y MULTISENSORIAL

**Arte como Herramienta de Cambio:** nuestra experiencia en proyectos de arte comunitarios ofrece un enfoque único y multisensorial. Al unirse a nosotras, enriqueces a tu comunidad y fortaleces tu organización.

## MENTORÍA Y CONSULTORÍA SOSTENIBLE

**Desarrollo Autónomo:** ofrecemos servicios de mentoría y consultoría para dotarte de herramientas y competencias. Te capacitamos para implementar proyectos similares de manera autónoma y sostenible en el futuro.

## CADA PASO CUENTA

**Construyendo un Mundo Mejor:** cada paso en este viaje contribuye a la construcción de un mundo más inclusivo y solidario. Únete a nosotras para marcar la diferencia y dejar una huella positiva en el mundo.

## ÚNETE A NUESTRA AVENTURA

**Descubre Cómo Participar:** contáctanos ahora y descubre cómo puedes formar parte de esta emocionante aventura de transformación social. Juntas, creamos un legado duradero de cambio positivo. ¡No esperes más, únete a nosotras y comencemos este viaje hacia un futuro mejor!



*Artenea*  
*somos arte somos parte*

**AHORA  
QUE HAS CONOCIDO  
QUIENES SOMOS,  
ESCRÍBENOS,  
CUÉNTANOS TU IDEA  
Y LA HACEMOS JUNTAS**

**[arteneaarteyparte@gmail.com](mailto:arteneaarteyparte@gmail.com)**



[www.argiafundazioa.org](http://www.argiafundazioa.org)



**ATENCIÓN INTEGRAL  
AL DESARROLLO DE LA PERSONA**

[www.sorkari.org](http://www.sorkari.org)