

# Portu Osasuntsua

Joseba G Calvo



**Bilbao**  
PORT



**Es objetivo estratégico de la APB el de garantizar la seguridad y la salud de sus trabajadores**

**Asistencia**  
**Vigilancia**  
**Promoción**





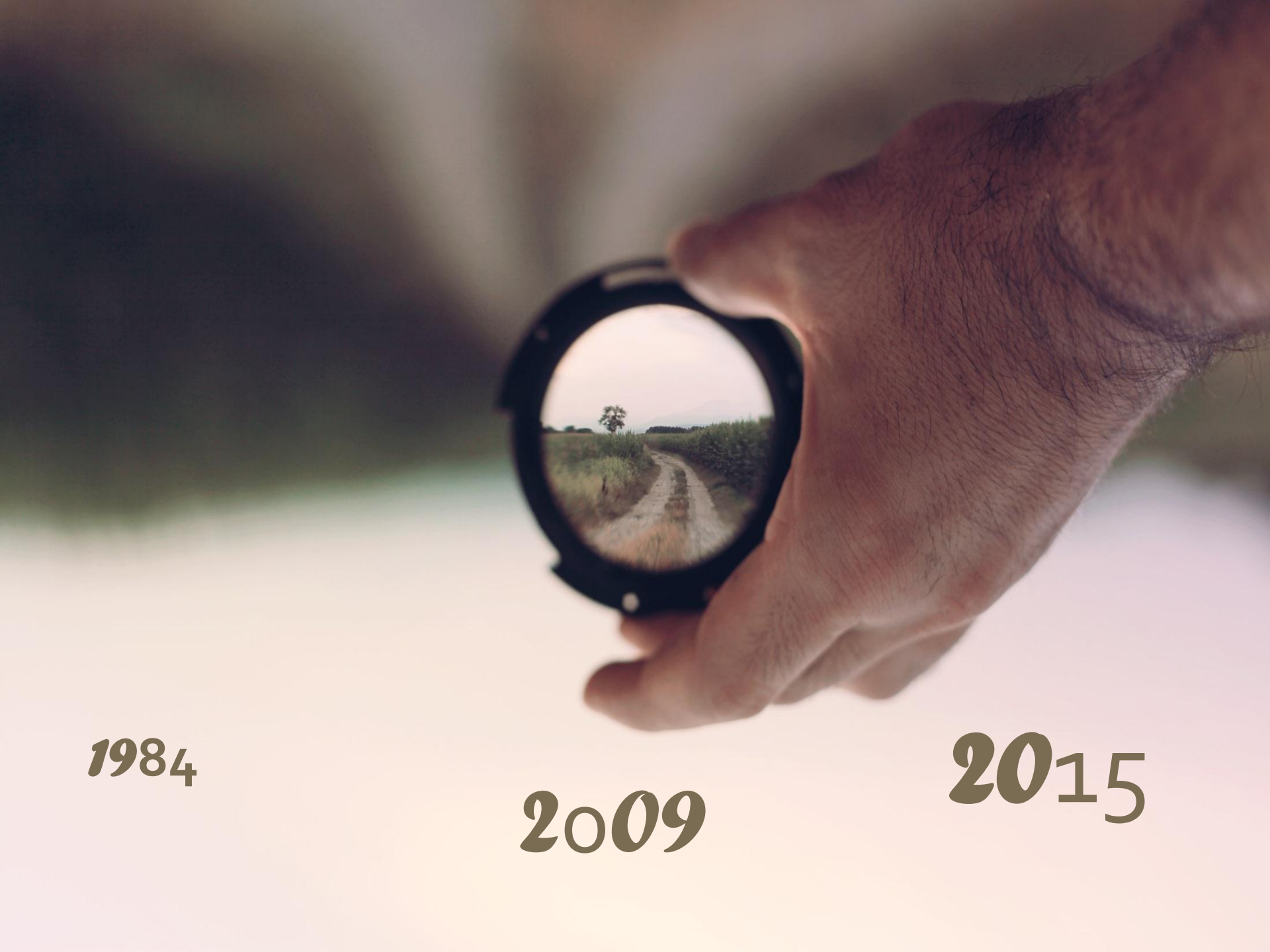

**1984**

**2009**

**2015**

1984-  
2009

p  
s  
a

téta  
nos

cata  
rro

gri  
pe

**“Coros y  
danzas”**  
Actividades  
diversas

**Preve  
nción  
Isque  
mia  
silent  
e**

Viru  
s  
papil

tiro  
ides

so

n  
hepat  
itish

grip

**2009-2014**

**Enf. RESPIRATORIAS**

**Enf. CARDIOCIRCULATORIAS**

**TUMORES**



**Diagnóstico diagnóstico  
patología clínica  
cancer colon  
Prevención ictus**

**2009-2014**

**Acoso sexual**



**acoso laboraL**

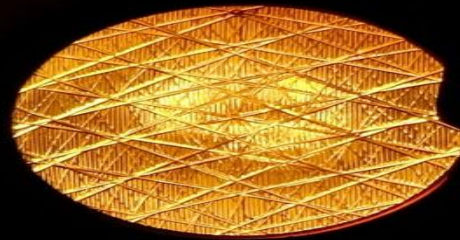

**Confort puesto de trabajo**

**plAn de igualdad  
sOLidARIAS**

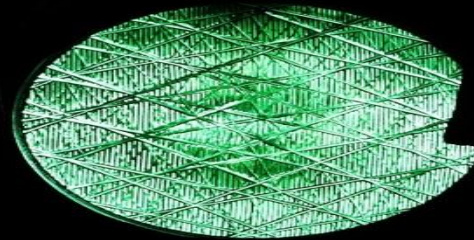

**Conciliación vida  
PERSONAL**





Marco Estratégico de la Unión Europea en materia de salud y seguridad en el trabajo	2014-2020
Estrategia Española de Seguridad y Salud en el Trabajo	2015-2020
Estrategia Vasca de Seguridad y Salud en el Trabajo	2015-2020
Plan de salud de Euskadi	2013-2020





*“Una empresa saludable es aquella en la que sus integrantes colaboran para proteger y promover la salud, seguridad y bienestar de los trabajadores y la*

201



Portu  
♥ sasuntsua



La Autoridad Portuaria de Bilbao propone la creación de un espacio laboral que proteja, promueva y apoye el bienestar físico, mental, social y cultural de los trabajadores

Evaluación riesgos psicosociales

Clima laboral

Encuesta P.O.

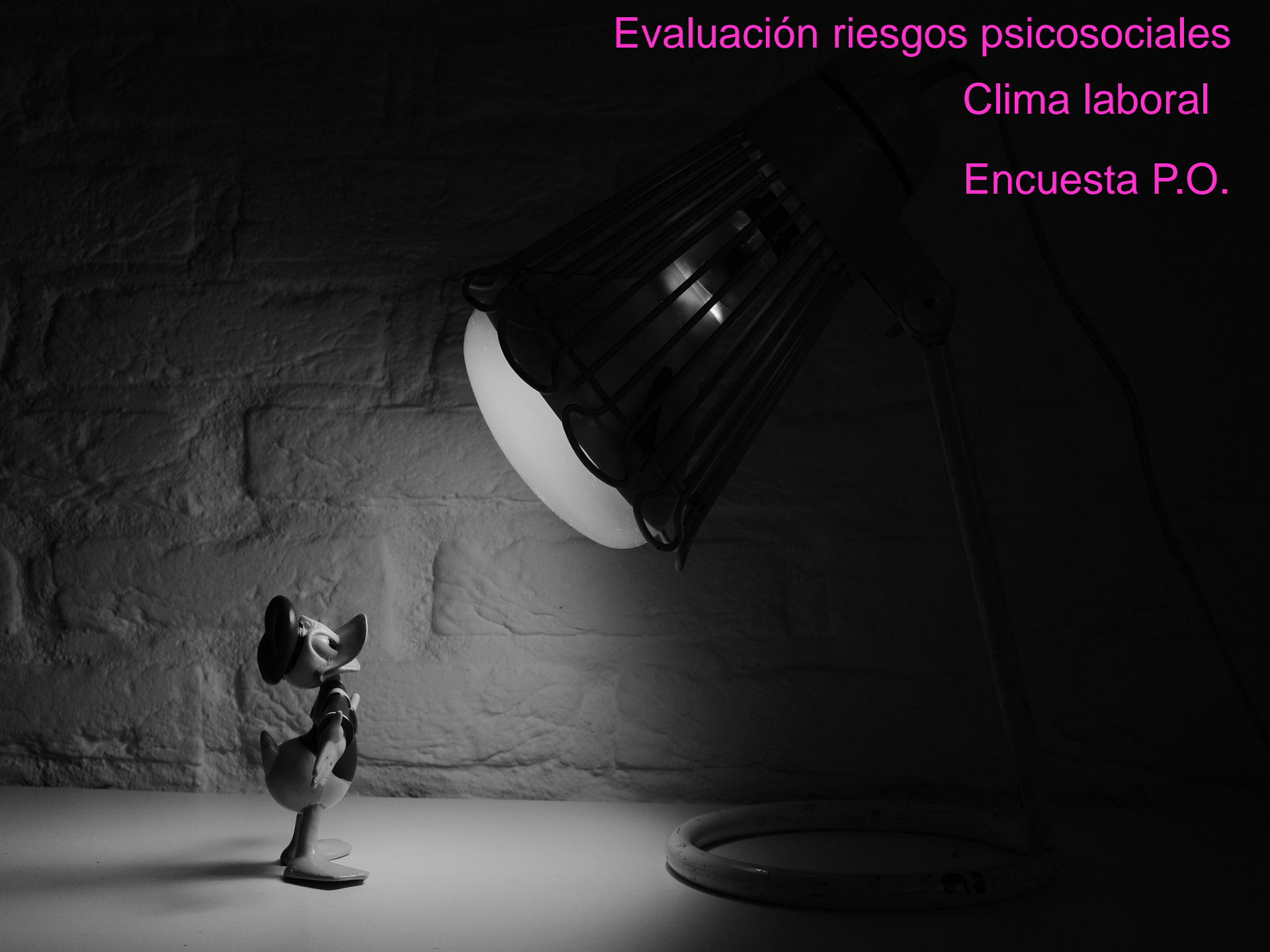





ProGramaS

PíldoraS

acciones

CaMPañAs

EstrategiaS

ChaRlas







EL ENTORNO FÍSICO  
DEL TRABAJO

EL ENTORNO PSICOSOCIAL  
DEL TRABAJO

LA PARTICIPACIÓN DE LA EMPRESA EN LA COMUNIDAD.  
RESPONSABILIDAD SOCIAL CORPORATIVA

LOS RECURSOS PERSONALES DE  
SALUD EN EL ESPACIO DE TRABAJO





**Programa**  
alimentación

**Programa**  
ejercicio  
físico

**Estrategia RCV**

**Programa**  
entrenamiento  
emocional

Paciente **Activo**

**puntuación**



**Programa**  
desarrollo  
de  
personas

**2016**

**Gra** **cia**S



**E**<sub>s</sub>**kerRi**<sub>k</sub> **a**S**ko**