

Landa Garapenerako eskualdeko Programak (LGP)

Programa de Desarrollo Rural (PDR) comarcal



ZER DA PDRa?

Plangintza estrategikorako eta kudeaketa iraunkorrerako tresna bat da, Euskadiko landa-ingurunearen garapenerako 10/1998 Legean (lurraldeko funtzioaniztasuna eta oreka zaintzeko sortua) jatorria duena.

Bertan jasotzen denez "... Bereziki Euskal Herriko Landa ingurunea garatzera orientatzen diren politikak landa ingurunearen garapenerako programen forma hartuko dute.

Programa honen helburua da eskualdearen garapen integrala sustatzea, eta horretarako, inplikaturako eragile guztiek parte hartzea eta konpromisoak hartzea, bai eta helburuak nahiz jarduerak ere.

ZERTARAKO?

Eskualde bakoitzeko landa-ingurunearen garapenean lagundu nahi duten erakunde, administrazio eta pertsona guztiek (era guztietako baliabideekin: ekonomikoak, giza baliabideak, instalazioak...):

Argi izan dezaten zein diren landa-inguruneetako beharrei eta kezkei erantzuteko eskualde bakoitzean identifikatutako apustu nagusiak.

Dinamizaziorako tresna komun bat izan dezaten, programan jasotako jarduerak abian jartzea bizkortzeko eta bermatzeko.

Lanerako oinarrizko dokumentua izan dezaten, landa-garapenearen alde lan egiten duten erakunde eta administrazio orotan.

NOLA JARRIKO DUGU MARTXAN?

Koordinazio ardatz izanda, ondoren aipatzen diren foroetan antolatuz lan eginez:

ESKUALDEZ GAINDIKO FOROAK

Euskadiko Landa Garapenearen koordinazio estrategiko eta orientazioaren lan taldea

Landa Garapenearen Euskal Sarea

Lurralde mahaiak:
Araba, Bizkaia, Gipuzkoa

ESKUALDEKO FOROAK

LGE-ren Zuzendaritza Batzardea

LPG-ren Talde koordinatzailea

Arlo estrategikoen talde dinamizatzaileak

¿QUÉ ES EL PDR?

Es un instrumento de planificación estratégica y gestión sostenible que emana de la Ley de Desarrollo Rural del País Vasco de 10/1998 que se creó para velar por la multifuncionalidad y el equilibrio territorial.

En la misma se recoge que "...las políticas orientadas al desarrollo de las zonas rurales del País Vasco adoptarán la forma de Programas de Desarrollo Rural".

Este programa va encaminado a promover el desarrollo integral de la comarca a través de la participación y la asunción de compromisos por parte de todos los agentes implicados y mediante la definición de objetivos y ámbitos de actuación.

¿PARA QUÉ?

Para que todas aquellas entidades, administraciones y personas que quieran contribuir (con recursos de todo tipo: económicos, humanos, instalaciones...) al desarrollo de las zonas rurales de cada comarca:

Tengan claras las principales apuestas identificadas en cada comarca para responder a las necesidades y preocupaciones de las zonas rurales.

Dispongan de un instrumento común para la dinamización que estimule y garantice el despliegue de las acciones recogidas en el mismo.

Sea el documento base de trabajo para todas aquellas Entidades y Administraciones que trabajan en pro del Desarrollo Rural.

¿CÓMO LO PONEMOS EN MARCHA?

Organizándonos y trabajando de forma coordinada a través de los siguientes foros:

FOROS SUPRACOMARCALES

Equipo de orientación y coordinación estratégica de Desarrollo Rural de Euskadi

Red vasca de Desarrollo Rural

Mesas Territoriales:
Alava, Bizkaia, Gipuzkoa

FOROS COMARCALES

Junta Directiva ADR

Equipo Coordinador del PDR

Equipos dinamizadores de ámbitos estratégicos

Euskal landa-ingurunea: funtzioaniztasuna eta lurralde-oreka Medio rural vasco: multifuncionalidad y equilibrio territorial

Osasun-bermea betetzen duten kalitateko lehengaiak eta elikagaiak ekoizten ditu.

Espazioa eta lurraldea kudeatu eta baliabide naturalak, biodibertistatea eta paisaiak administratzen ditu.

Landa-ingurunearen ezaugarri funtsezkoenak bermatzen ditu.

Productor de materias primas y alimentos de calidad y garantía sanitaria.

Gestor del espacio y del territorio y administrador de los recursos naturales, de la biodiversidad y de sus paisajes.

Garante de las señas de identidad fundamentales del medio rural.

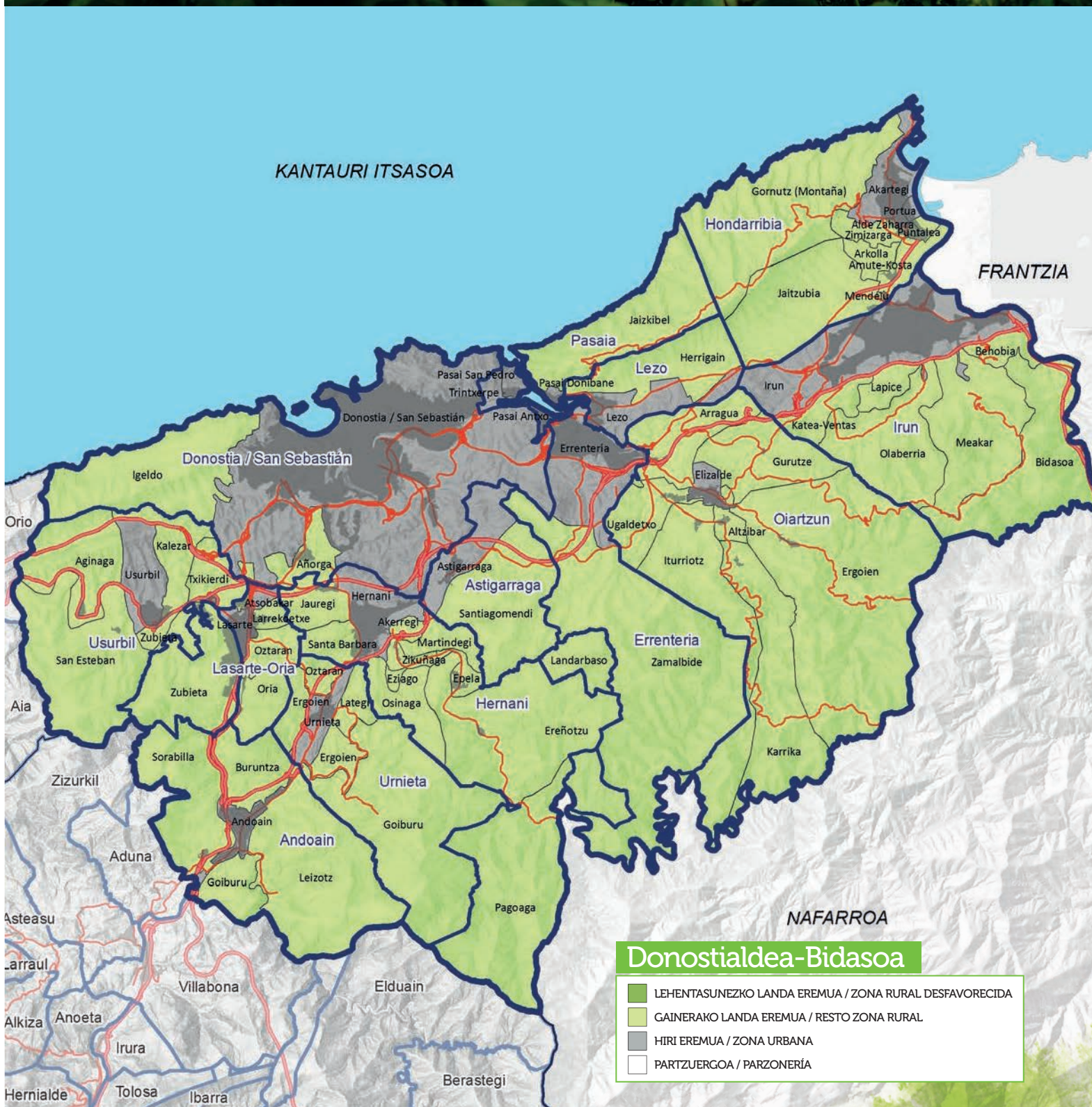

Donostialdea-Bidasoa



LGE / ADR:



BEHEMENDI

T. 943 490 219
behemendi@behemendi.eus
www.behemendi.eus

EUSKO JAURLARITZA

GOBIERNO VASCO

EKONOMIAREN GARAPEN ETA LEHIAKORTASUN SAILA

DEPARTAMENTO DE DESARROLLO ECONÓMICO Y COMPETITIVIDAD



Zure eskualdeko Landa Garapenean parte hartu nahi baduzu, BEHEMENDI Landa Garapen Elkartearekin harremanetan jarri.

Si quieres participar en el Desarrollo Rural de tu Comarca, ponte en contacto con la Asociación de Desarrollo Rural BEHEMENDI

T. 943 490 219
behemendi@behemendi.eus
www.behemendi.eus

Donostialdea Bidasoa

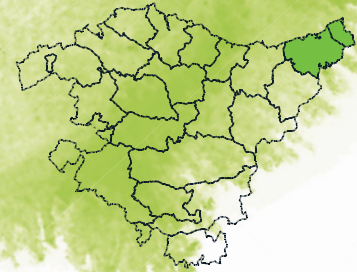

Arlo estrategikokoak / Ámbitos estratégicos

Helburuak / Objetivos

Ikuspegia 2020 Visión 2020

Donostialdea-Bidasoa

Zeharkako ardatzak Ejes transversales

Genero-ikuspegia / Perspectiva de género

Iraunkortasuna / Sostenibilidad

Lankidetzeta / Cooperación

Beste erabilera batzuen ordezkari bezala nekazaritza azalera indartzeko gai den eskualde bat. Gazteentzako etorkizun aukera bezala balioko duen eta, horrekin batera belaunaldien arteko errebua bermatuko duen abeltzaintza eta barazkigintza jasoko dituen lehen sektore, ekonomiko, sozial eta inguruarekin iraunkorra. Komertzializazio formula berriak eta zirkuitu motzen bidez bertako produktua balorean jarriko duena.

Instituzio eta gizarteak onestuko dituen landa eremu aktibo eta dinamikoekin; bere biztanleen bizi kalitatea bermatuko duen beharrezko zerbitzuen irisgarritasunarekin.

Bere baliabide turistiko eta naturalak indarrean jarriko dituen jardura ekonomikoak bultzatuko dituen eskualde bat, modu honetan lehen sektorearen dibertsifikazioa ahalbidetuz.

Una comarca capaz de fortalecer la superficie agraria sobre otros usos. Un lugar donde el sector primario, la economía y la sociedad acojan actividades ganaderas y hortícolas que den oportunidades de futuro a los/as jóvenes, garanticen el relevo generacional y sean respetuosas con el medio ambiente. Una comarca que, mediante fórmulas nuevas de comercialización y circuitos cortos, de valor al producto local.

Con zonas rurales activas y dinámicas, reconocidas institucional y socialmente, donde los servicios básicos sean accesibles y garanticen la calidad de vida de los habitantes.

Una comarca que fomente las actividades económicas que fortalezcan los recursos turísticos y naturales de la zona y, de esa manera, se posibilite la diversificación del sector primario

LANDAGUNE BIZIA, BIZI KALITATEA
PARA AVANZAR NATURALMENTE

**Bizi kalitate onarekin
errekonozitutako landa gune
dinamikoak eta aktiboak**

Zonas rurales reconocidas,
dinámicas y activas; y con
buena calidad de vida

Arloa
Ámbito

**Landa auzoetan bizi
kalitatea bermatu**

Garantizar la calidad de
vida de las poblaciones
rurales

Helburua
Objetivo

**Lehenengo sektorearen
dibertsifikazioa eta eskualdeko
errekurtso natural eta turistikoaren
balorean jartzearen bitartez jardura
ekonomikoaren sorrera**

Creación de actividad económica
mediante la diversificación del sector
primario y la puesta en valor de los
recursos naturales y turísticos
de la comarca

Arloa
Ámbito

**Eskualdeko
nekazaritza garatu**

Desarrollar la agricultura
de la comarca

Helburua
Objetivo

**Komertzializazio formula berriak
bilatu eta NAE berria gehitzen duen
lehenengo sektore gaztea eta
iraunkorra**

Sector primario joven y sostenible
que incremente la SAU y
búsqueda de nuevas fórmulas
de comercialización

Arloa
Ámbito

**Nekazarien dibertsifikazioa
bultzatu eta landa eremua
balorean jarri**

Fomentar la diversificación de
los/as agricultores/as y la
puesta en valor de la
zona rural

Helburua
Objetivo

