

EMPLEO Y EMANCIPACIÓN DE LA JUVENTUD EN EUSKADI 2011-2013

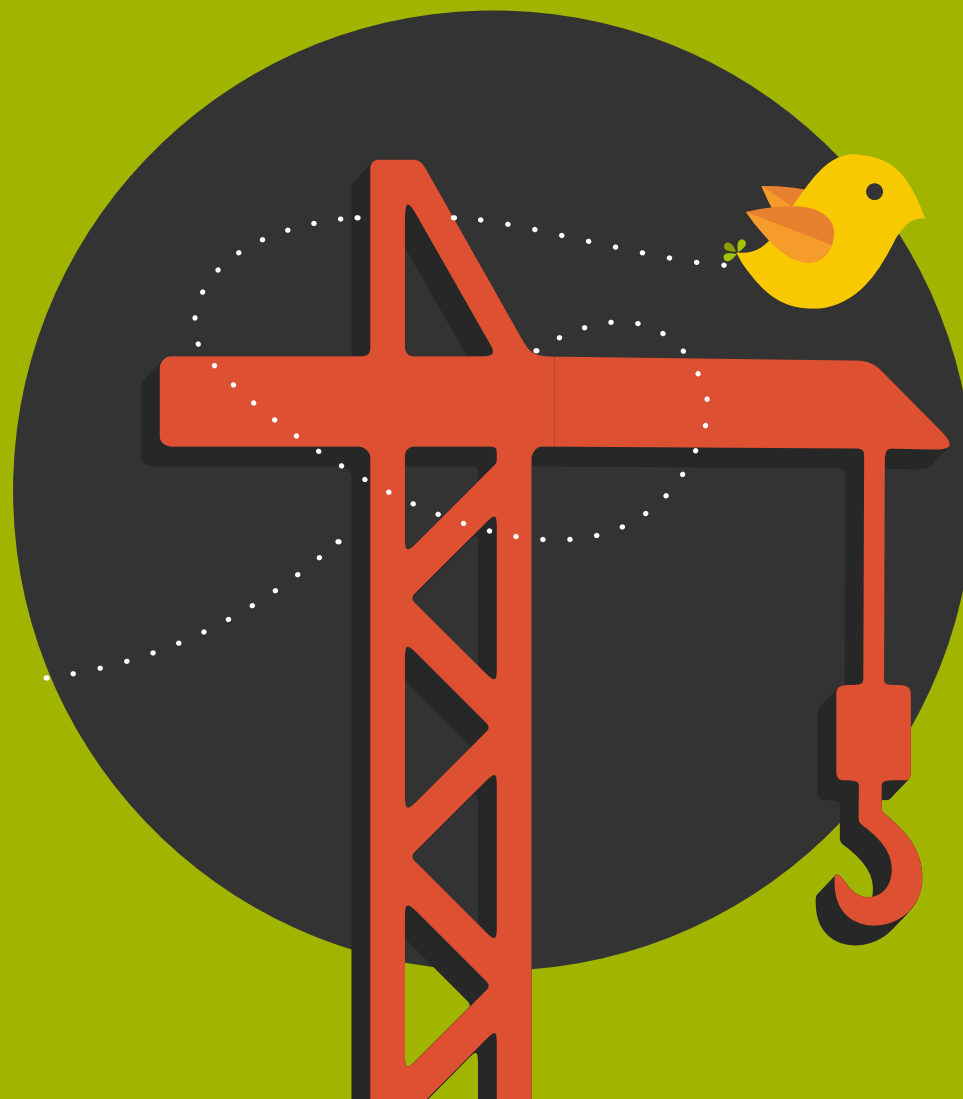

HEZKUNTZA, HIZKUNTZA POLITIKA
ETA KULTURA SAILA
Gazteria eta Kirol Zuzendaritza

DEPARTAMENTO DE EDUCACIÓN,
POLÍTICA LINGÜÍSTICA Y CULTURA
Dirección de Juventud y Deportes

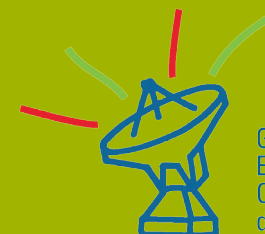

Gazteen
Euskal Behatokia
Observatorio Vasco
de la Juventud

ÍNDICE

Título:
Empleo y emancipación de la juventud en Euskadi 2011-2013

Realizado por:
Observatorio Vasco de la Juventud

Equipo de investigación:
Nieves Corcuera Bilbao, Oskar Longo Imatz
y Miren Bilbao Gaztañaga

Diseño gráfico y maquetación:
ARANA Comunicación y Diseño

Bilbao, diciembre 2014



Los contenidos de este documento, en la presente edición, se publican bajo la licencia:
Reconocimiento – No comercial – Sin obras derivadas 4.0
Unported de Creative Commons
(más información http://creativecommons.org/licenses/by-nc-nd/3.0/deed.es_ES)

INTRODUCCIÓN	3
RESUMEN EJECUTIVO	4
INDICADORES GRÁFICOS	13

I. EMPLEO

1. OCUPACIÓN PRINCIPAL Y SITUACIÓN ECONÓMICA.....	14
1.1. Características del empleo juvenil.....	19
1.2. Jóvenes en paro.....	33
1.3. Principales diferencias entre mujeres y hombres jóvenes.....	38
2. ACTITUDES EN RELACIÓN AL EMPLEO.....	39
3. SÍNTESIS.....	42

2. VIVIENDA Y EMANCIPACIÓN

1. EMANCIPACIÓN RESIDENCIAL.....	44
1.1. Juventud emancipada	46
1.2. Juventud no emancipada	57
1.3. Principales diferencias entre mujeres y hombres jóvenes.....	63
2. DIFICULTADES Y RECURSOS EN RELACIÓN A LA EMANCIPACIÓN RESIDENCIAL.....	64
3. SÍNTESIS.....	67

FICHA TÉCNICA.....

TABLAS DE DATOS POR COLECTIVOS.....

Encuesta 2013	70
Encuesta 2011	101

INTRODUCCIÓN

El Observatorio Vasco de la Juventud presenta este estudio con el objetivo de aportar **información útil sobre la realidad del empleo y la emancipación residencial de la juventud de Euskadi**.

Para lograr esta fotografía de la situación que vive la juventud vasca en dos cuestiones de tanta relevancia, hemos contado con las respuestas de cerca de 1800 jóvenes de **18 a 34 años** a una amplia encuesta domiciliaria realizada en 2013. La existencia de una investigación anterior en 2011 permite analizar la evolución de la mayoría de indicadores.

El estudio proporciona por tanto información comparada de ambos años y refleja la realidad, las expectativas y las dificultades que la juventud encuentra en su proceso de emancipación del hogar familiar.

La crisis ha puesto en la primera línea de las preocupaciones sociales el incierto futuro de la juventud actual y ha hecho más necesario que nunca el estudio y análisis de las características y condiciones de quienes trabajan y viven de forma independiente, y las dificultades que sobrellevan quienes aún no han podido acceder al empleo o la vivienda.

Junto al **resumen de los principales resultados** derivados de la investigación, que sigue a esta introducción, se incluyen en el cuerpo del informe un número importante de **indicadores gráficos ordenados en dos bloques**. El primer bloque está dedicado a la ocupación, el empleo y la situación económica, y el segundo se centra en la emancipación y el acceso a la vivienda. Finalmente, se ponen a disposición de las personas interesadas todos los resultados de 2013 y 2011 desagregados por sexo, grupos de edad, territorio histórico de residencia y estudios finalizados y, en los casos en los que el análisis es posible, también por ocupación principal, dinero mensual disponible, emancipación residencial y régimen de tenencia de la vivienda.

Agradecemos sinceramente la colaboración de las personas jóvenes que contestaron desinteresadamente a las encuestas.



El estudio presenta una fotografía de la realidad del empleo y la emancipación residencial de la juventud de Euskadi



INDICADORES GRÁFICOS



RESULTADOS DE 2013 Y 2011 DESAGREGADOS

- sexo
- grupos de edad
- territorio histórico de residencia
- estudios finalizados
- ocupación principal
- dinero mensual disponible
- emancipación residencial
- régimen de tenencia de la vivienda

RESUMEN EJECUTIVO

Crece el número de jóvenes en paro, aunque el trabajo y los estudios siguen siendo la ocupación principal de la juventud de 18 a 34 años.

El trabajo es la ocupación principal de la juventud, aunque de 2011 a 2013 **ha descendido el porcentaje de jóvenes que trabajan** del 52,7% al 45,2%. A este descenso contribuyen tanto el aumento del porcentaje de jóvenes en paro que pasa del 19% al 22,7% como el de estudiantes que pasa del 25,2% al 27,4%.

Entre los 18 y 24 años la ocupación principal de la juventud es el estudio (seis de cada diez son estudiantes) y a partir de los 25 años el trabajo remunerado. La mitad de quienes tienen entre 25 y 29 años principalmente trabaja y de los 30 a los 34 años el trabajo ocupa a seis de cada diez.

El paro afecta más a los hombres (26,6%) que a las mujeres (18,6%). Tres de cada diez hombres de 30 a 34 años están en paro y dos de cada diez mujeres de esa misma edad lo que sin duda hace muy difícil, si no imposible, su emancipación.

La disponibilidad económica ha descendido respecto a 2011 y **la mitad de la juventud cuenta con menos de 600 euros al mes**. El trabajo no asegura tampoco unos ingresos suficientes ya que casi una cuarta parte de quienes trabajan tienen menos de 600 euros al mes.

Sólo la mitad de la juventud se considera económicamente emancipada y vive de sus ingresos o de los de su pareja. El porcentaje de mujeres que viven principalmente de los ingresos de su pareja (12,2%) triplica el de los hombres (4,3%).

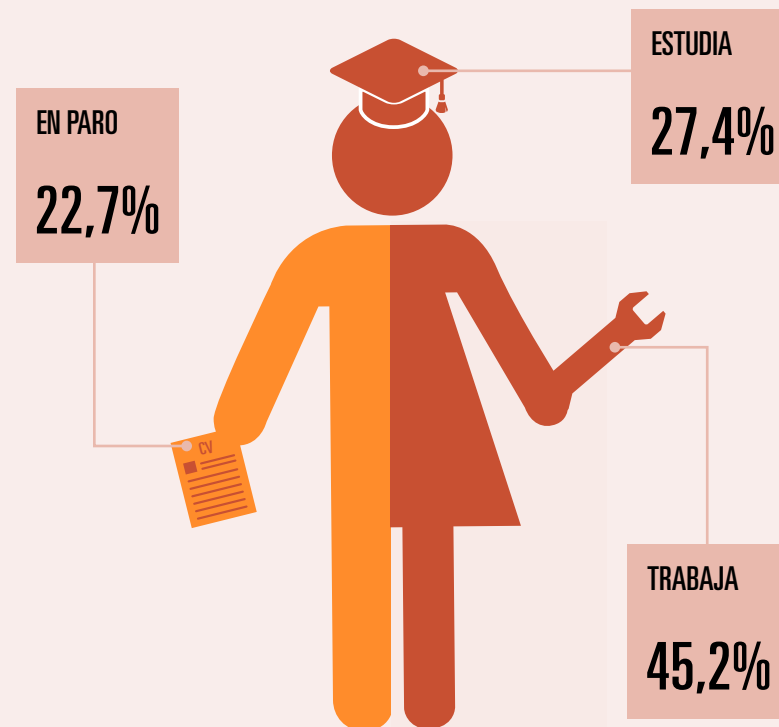

Más trabajo temporal y a jornada parcial con un sueldo medio cercano a los mil euros.

El análisis del empleo juvenil arroja un **descenso de la contratación indefinida** entre 2011 y 2013: no llega al 50% el porcentaje de jóvenes que trabajan con contrato indefinido. El 35,1% tiene un contrato temporal y un 11,5% trabaja en régimen de autónomos.

El 72,9% de quienes trabajan lo hace a tiempo completo pero **la jornada parcial aumenta** hasta el 27%. Esta situación es mucho más habitual entre las mujeres. La dificultad de encontrar un trabajo a jornada completa es la principal razón. Las obligaciones familiares condicionan más a las mujeres a la hora de optar por la jornada parcial. Por otra parte, entre quienes trabajan a jornada completa, una cuarta parte trabaja más de 40 horas a la semana.

El salario medio neto declarado es de 1113,15 € al mes y no sufre variación desde 2011. El sueldo medio de quienes trabajan a jornada parcial es de 671,40 € y de 1280,50 € el de quienes tienen un empleo de jornada completa. Las mujeres ganan, de media, 200 euros menos que los hombres.

Tres cuartas parten trabajan en la empresa privada y sólo uno de cada diez en la administración pública. La mayoría accede al empleo por búsqueda personal o a través de personas conocidas.

Quienes tienen trabajo lo califican mayoritariamente como cualificado e interesante si bien **una cuarta parte dice que tiene un trabajo por debajo de su cualificación**. También seis de cada diez lo consideran estable, con futuro y encajado, esto es, relacionado con su formación; más concretamente, el empleo encajado es de un 58,2%. Sólo la mitad se considera bien pagado.

Desciende respecto a 2011 el porcentaje de quienes desean cambiar de trabajo, del 42,5% al 31%. La razón más aducida es el deseo de mejora de las condiciones laborales.

Aumenta la percepción de riesgo de pérdida de empleo y está más extendida entre las mujeres que entre los hombres.

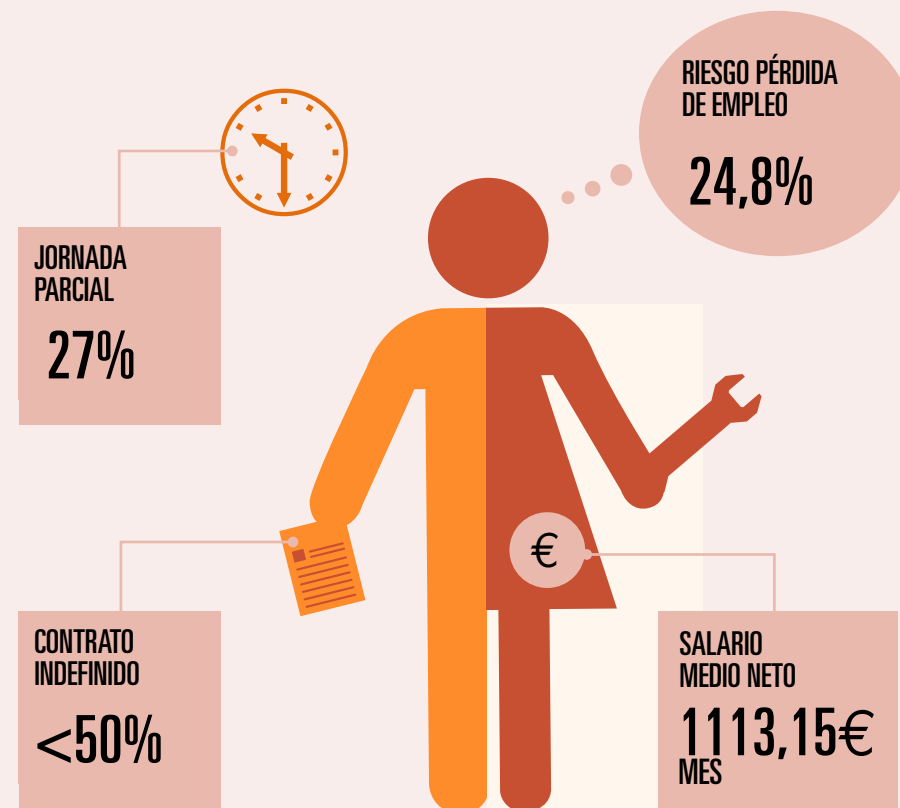

El desempleo es mayor entre quienes tienen un menor nivel de estudios.

Entre 2011 y 2013 **aumenta el porcentaje de jóvenes en paro** hasta alcanzar el 22,7% en el conjunto de la juventud de 18 a 34 años.

A mayor nivel de estudios menos paro, aunque entre 2011 y 2013 el aumento del desempleo ha tenido lugar entre quienes tienen estudios secundarios o superiores. Quienes sólo alcanzan el nivel de estudios obligatorios presentan un 32,3% de paro, frente al 24,4% y 19,1 % de quienes tienen estudios secundarios o superiores respectivamente.

Cuatro de cada diez jóvenes en paro lo está desde hace más de un año (43,5%). El paro de larga duración afecta más a los hombres y a quienes tienen estudios obligatorios y secundarios.

La mayoría de quienes están en paro no recibe prestación por desempleo (73,1%). Cobra algún tipo de prestación el 26,9% que se corresponde con el 6,5 % de la población joven.

Aumenta el pesimismo respecto a las probabilidades de encontrar empleo. Sólo tres de cada diez jóvenes en paro que buscan trabajo creen probable encontrarlo en el plazo de seis meses.



Las dificultades para encontrar trabajo provocan una rebaja de las expectativas laborales y la apertura a la posibilidad de emigrar o de optar por el autoempleo.

Ante esta situación, crece el porcentaje de quienes se muestran dispuestos a cambiar de profesión (75,6%), a aceptar un trabajo de categoría profesional inferior (61,6%) y a conformarse con un sueldo menor al que corresponde a su cualificación (56,5%), sobre todo entre quienes están en paro.

Además, **el 42,7% iría a trabajar al extranjero** si le ofrecieran un trabajo interesante, porcentaje que apenas ha variado respecto a 2011. La disposición a emigrar a cualquier parte del mundo es mayor entre quienes tienen menos de 30 años y entre los hombres.

Aumenta ligeramente el número de jóvenes que se plantean crear su propio puesto de trabajo, pero ello no se traduce en un incremento significativo del trabajo por cuenta propia. **Un 39,4% se ha planteado en algún momento el autoempleo** o ya trabaja como autónomo, pero muchos abandonan la idea antes de ponerla en práctica y sólo un 5,8% del total de jóvenes trabaja por cuenta propia en 2013.

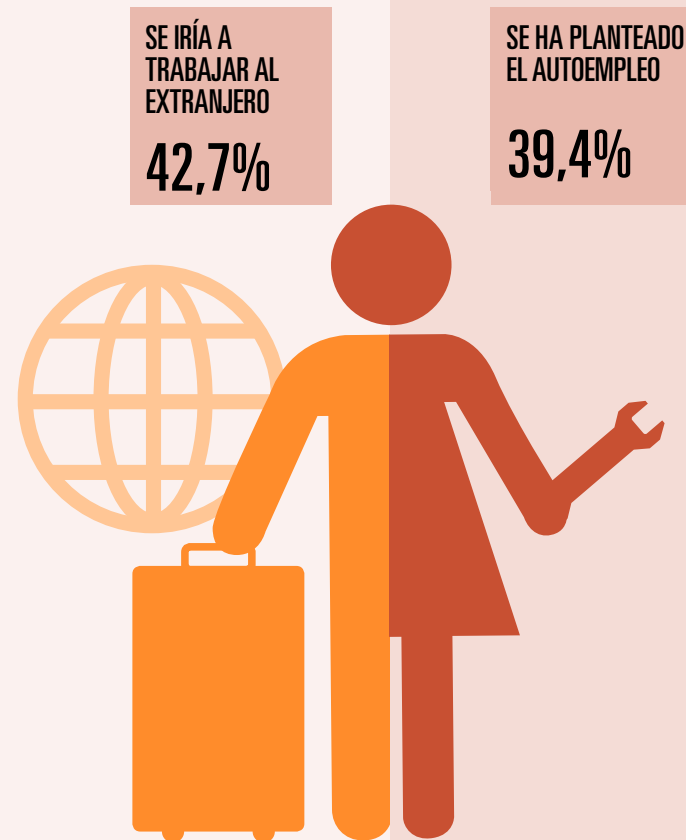

Algo menos de la mitad de la juventud vive emancipada y quienes se van de casa de sus progenitores lo hacen mayoritariamente en pareja.

Entre los 18 y los 34 años algo menos de la mitad de la juventud vive emancipada (48,1%). La emancipación es mayor entre las mujeres que entre los hombres (54,5% y 42% respectivamente).

Entre los 30 y 34 años todavía nos encontramos con un 20% de jóvenes que siguen residiendo con sus progenitores. La edad media a la que la juventud se emancipa, 30 años, supera en seis **los 24 años que es considerada la edad ideal para emanciparse** por la propia juventud encuestada, y en cuatro años la edad media de emancipación en la Unión Europea, que es de 26 años.

Las principales razones para la emancipación son casarse o vivir con la pareja y el deseo de emancipación, aunque ambas han sufrido un descenso en relación a 2011. La primera es más habitual entre las mujeres y la segunda entre los hombres. La emancipación por motivos de trabajo o estudios es minoritaria aunque ha crecido ligeramente.

La mayoría de la juventud se emancipa en pareja. Un 44,5% de la juventud emancipada vive con su pareja y el 25,9% con la pareja e hijos o hijas. La emancipación en solitario es minoritaria y ha descendido ligeramente hasta suponer sólo el 15,7% de la juventud emancipada. El coste de acceso a la vivienda libre hace muy difícil que una persona joven asuma en solitario los gastos que supone la emancipación residencial.

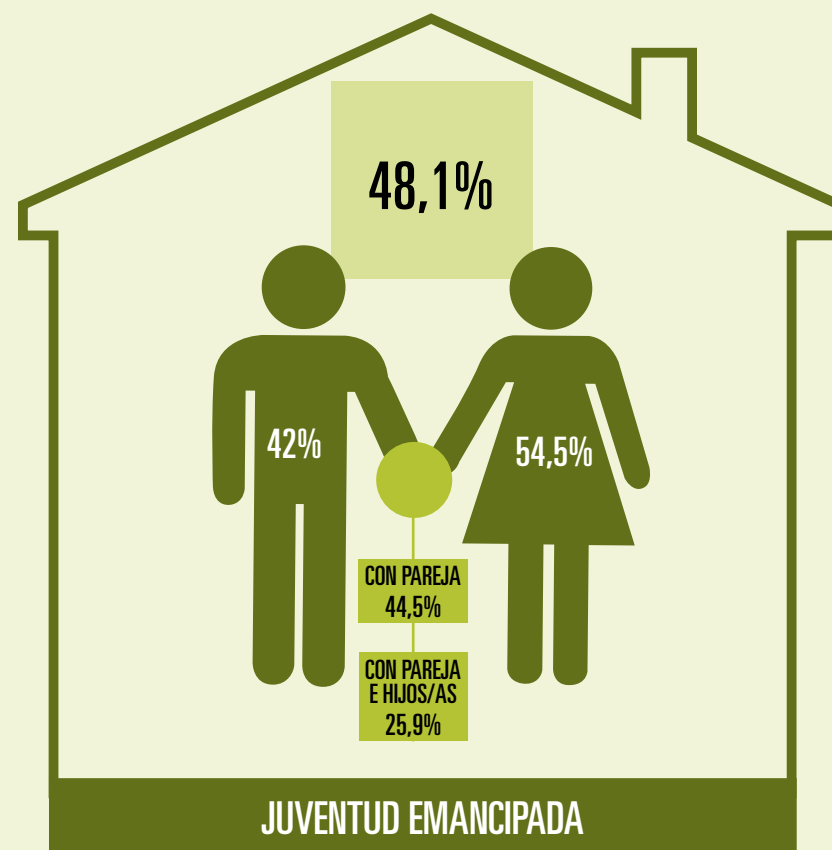

El alquiler supera a la compra entre la juventud emancipada.

La emancipación en alquiler ha aumentado y supera en 2013 a la emancipación en propiedad, que era la más habitual en 2011. La mitad de la juventud emancipada (49,4%) vive ya en alquiler. El alquiler es más habitual en los grupos más jóvenes y entre quienes disponen de menos ingresos.

En cualquier caso, uno de cada cinco jóvenes en alquiler lo considera una situación temporal hasta poder comprar una vivienda.

Crece el porcentaje de jóvenes que residen en una vivienda protegida (bien sea en propiedad o en alquiler), que pasa del 9,9% de 2011 al 15,8% en 2013. En Álava una de cada cuatro personas jóvenes emancipadas vive en una vivienda protegida.

Entre 2011 y 2013 el aumento del alquiler social ha sido mucho más destacado que el de la vivienda protegida en propiedad. En 2013 el 7,7% de la juventud emancipada vive en alquiler social, frente al 3% de 2011, y el 8,1% en una vivienda protegida en propiedad cuando en 2011 este porcentaje era del 6,9%.

En Álava es más frecuente la propiedad que el alquiler de vivienda protegida, mientras que en Gipuzkoa es mayor el porcentaje de vivienda protegida en alquiler y en Bizkaia ambos porcentajes son similares.

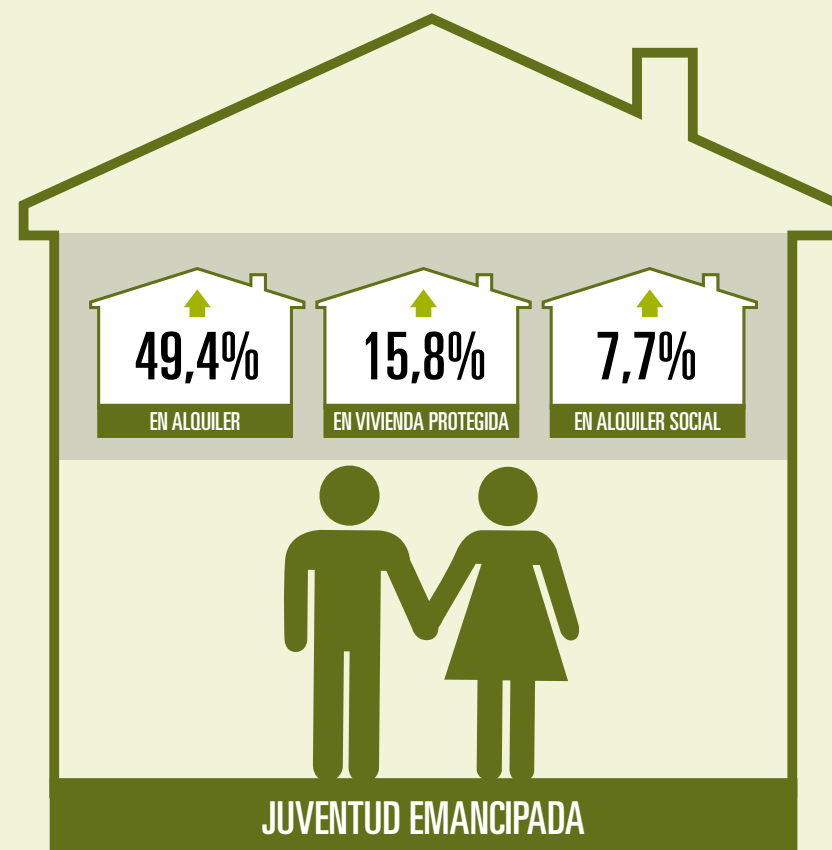

Desciende el gasto medio en hipoteca y sube el del alquiler. Una de cada cuatro personas jóvenes emancipadas tiene dificultades para pagar los gastos de la vivienda.

El importe medio de la hipoteca que pagan quienes tienen una vivienda en propiedad con pagos pendientes ha descendido de 666€ a 580€, mientras que la renta media que pagan de alquiler ha subido de 564€ a 602€.

El gasto en hipoteca es mayor en Gipuzkoa y en renta de alquiler en Bizkaia.

La diferencia en el dinero medio que mensualmente supone a la juventud la vivienda **según se trate de vivienda libre o protegida es muy importante**, sobre todo en el caso del alquiler. El alquiler libre al que accede la juventud cuesta de media 662€ al mes y el protegido 318€, lo que supone 344€ de diferencia. Entre la hipoteca media mensual de una vivienda libre y una protegida hay 166€ de diferencia ya que por la vivienda libre la juventud paga de media 615€ al mes y por la protegida 449€.

Lo más habitual es pagar la vivienda a medias con la pareja, situación en la que se encuentra el 45,1% de la juventud emancipada, seguido de en solitario (22,6%) e íntegramente la pareja (14,9%). Un 8,7 % comparte el pago con compañeros o compañeras de piso.

Uno de cada cinco hogares jóvenes está en situación de sobreesfuerzo económico, esto es, dedica más del 40% de los ingresos al pago del alquiler o la hipoteca.

Pese a que el indicador de sobreesfuerzo económico mejora respecto a 2011, el 26,5% de la juventud emancipada afirma que tiene **dificultades para hacer frente a los gastos de la vivienda** (que incluyen además de la hipoteca o el alquiler los gastos de luz, agua, comunidad, etc.). Además, un tercio de la juventud prevé dificultades en el plazo de un año.

Un 17,8% de la juventud emancipada recibe ayuda económica de la familia, bien sea de forma regular (6,9%) o puntual (10,9%). Este porcentaje ha aumentado ligeramente respecto a 2011.

DIFERENCIAS DE GASTO ENTRE TIPO DE VIVIENDAS

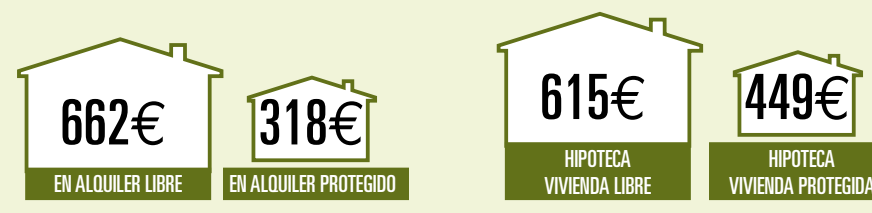

HOGARES JÓVENES EN SOBREESFUERZO ECONÓMICO



DIFICULTADES PARA PAGAR LOS GASTOS



26,5%

La mitad de la juventud vive con su familia de origen, esto es, no está emancipada.

Entre quienes aún residen con sus progenitores el 57,4% prevé emanciparse en el plazo de tres años.

Aumenta la preferencia por el alquiler frente a la compra entre quienes viven en el hogar familiar, preferencia que pasa del 18,4% en 2011 al 44,2% en 2013, aunque aún son más quienes preferirían tener una vivienda en propiedad (49,8%). La razón más aducida para optar por el alquiler es no atarse a una hipoteca. En Gipuzkoa la preferencia por el alquiler es mayor que en Álava o Bizkaia.

El 22,9% de la juventud no emancipada ha vivido fuera del hogar familiar en alguna ocasión, la mayor parte con amistades o compañeros y compañeras de estudios o trabajo. Un tercio ha regresado al hogar de origen por haber finalizado los estudios, pero otro 28,2% lo ha hecho por motivos económicos, bien porque ha perdido el trabajo o bien por no poder hacer frente a los gastos de la vivienda, lo que supone que un **3,1% de la juventud ha regresado al hogar de sus progenitores por la crisis después de haber vivido independiente** (12.800 jóvenes, 2.500 más que en 2011).

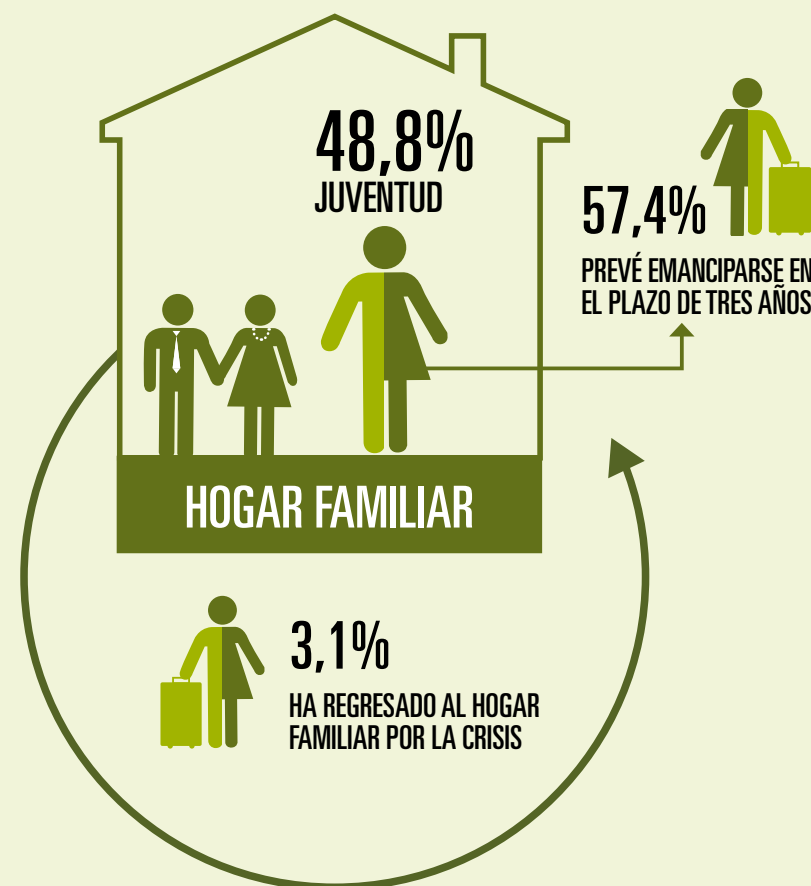

El 6,4% de la juventud ha accedido a la vivienda pública.

La principal dificultad para la emancipación es la carestía de la vivienda, señalada por tres de cada cuatro jóvenes. También son mayoría quienes mencionan la falta de ingresos suficientes (66,5%) y la dificultad para obtener un crédito (66%).

A fin de poder acceder a una vivienda más barata **un tercio de la juventud vasca** de 18 a 34 años está o ha estado **inscrita en un servicio público de vivienda** en alguna ocasión. Un 6,4 % ha obtenido una vivienda protegida y un 2,4%, pese a haberle sido adjudicada, ha tenido que renunciar a ella por no poder hacer frente al gasto.

El porcentaje de personas jóvenes adjudicatarias de vivienda pública es mayor en Álava (8,7%) y en Gipuzkoa (8%) que en Bizkaia (4,7%).

El caso alavés, que presenta un 6,5% de jóvenes de 18 a 34 años que han renunciado a una vivienda protegida por no poder asumir el pago, pone de manifiesto que además del precio de la vivienda otros factores como la falta de ingresos estables o de crédito bancario son imprescindibles para hacer posible la emancipación residencial.

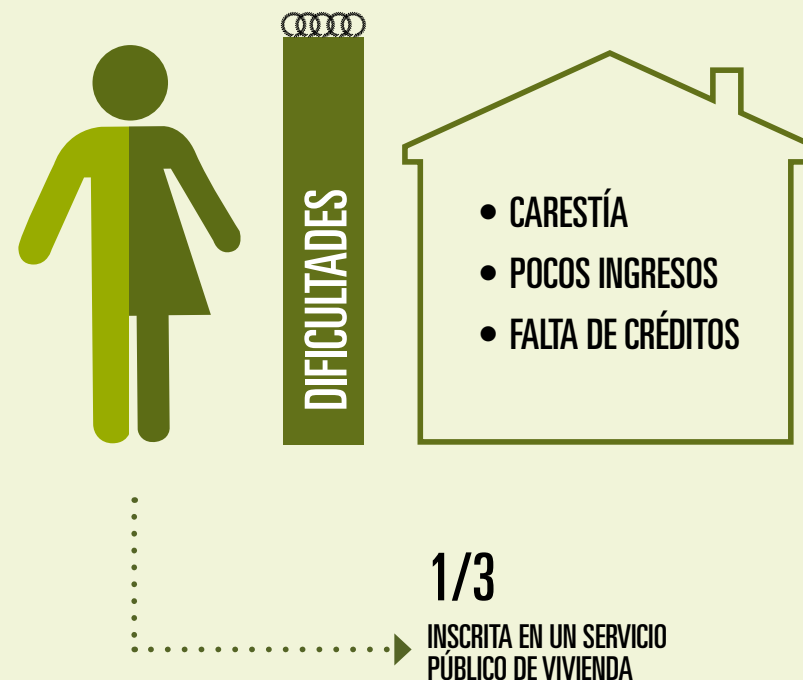

INDICADORES GRÁFICOS

I. EMPLEO

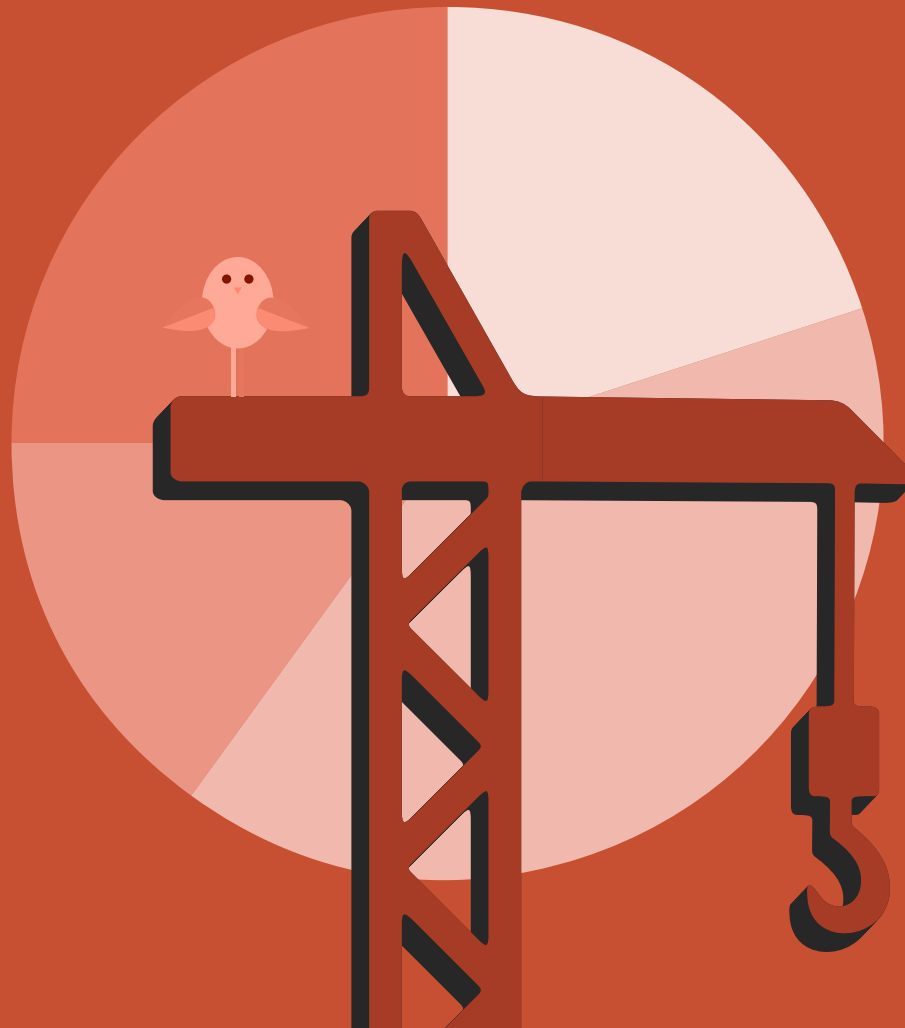

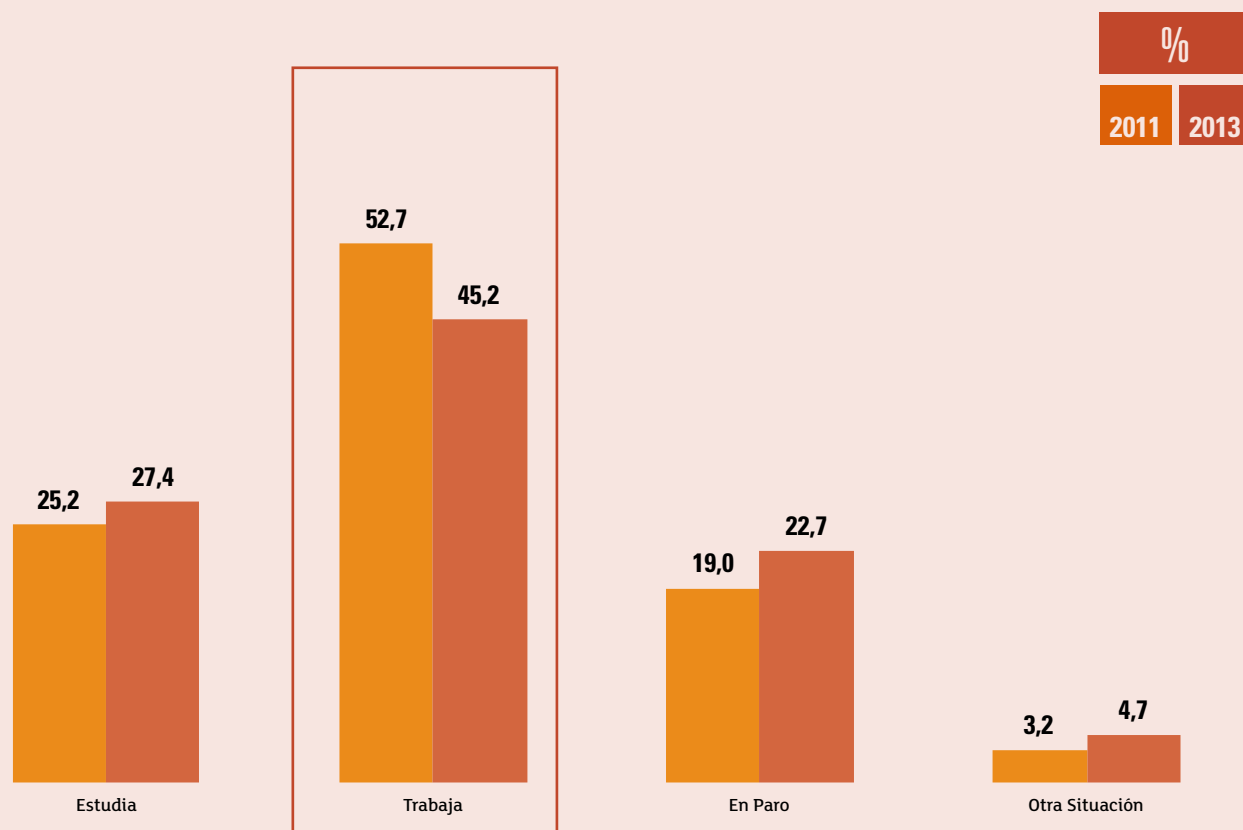
Empleo**1. Ocupación principal y situación económica****Evolución de la ocupación principal***Base: Juventud de 18 a 34 años*

El trabajo es la ocupación principal de la juventud de entre 18 y 34 años, aunque de 2011 a 2013 han aumentado el paro y el porcentaje de estudiantes.

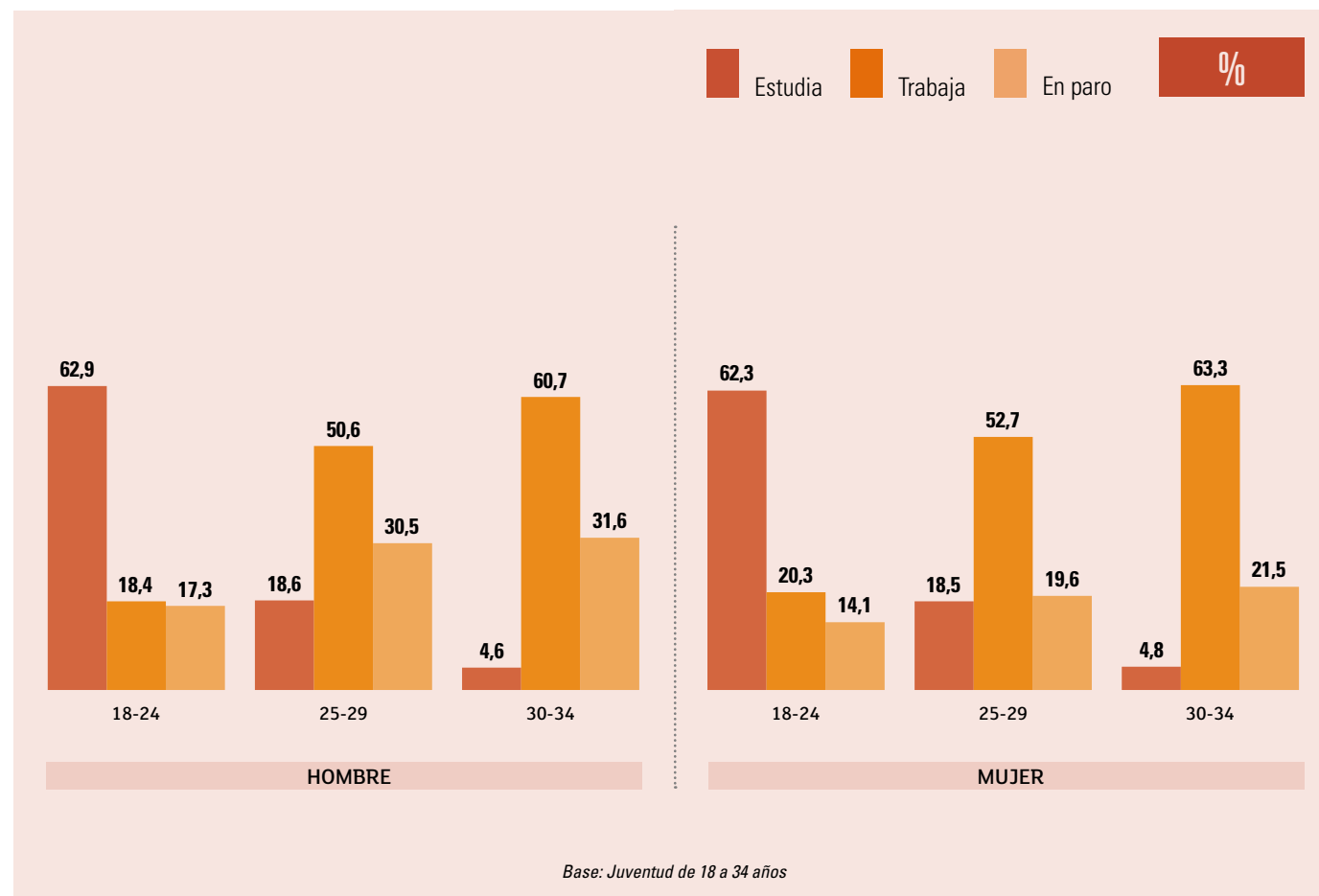
Empleo**1. Ocupación principal y situación económica****Ocupación principal según sexo y grupos de edad**

Entre los **18 y 24 años** la ocupación principal es el **estudio** y a partir de los 25 el **trabajo remunerado**.

El paro afecta más a los hombres que a las mujeres.

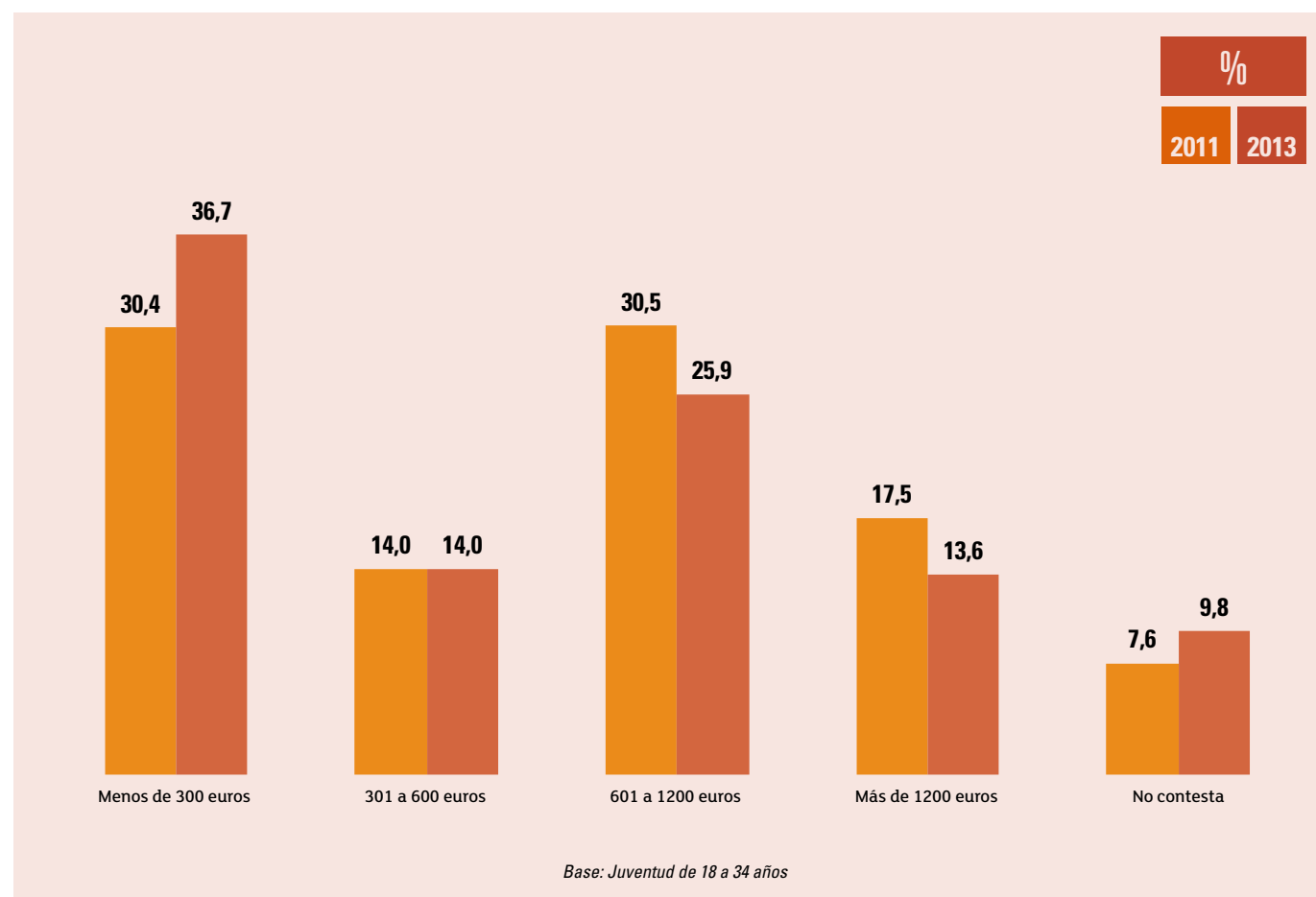
Empleo**1. Ocupación principal y situación económica****Evolución del dinero mensual disponible**

La juventud dispone de menos dinero al mes que en 2011.

No llegan a la mitad quienes superan los 600 euros mensuales.

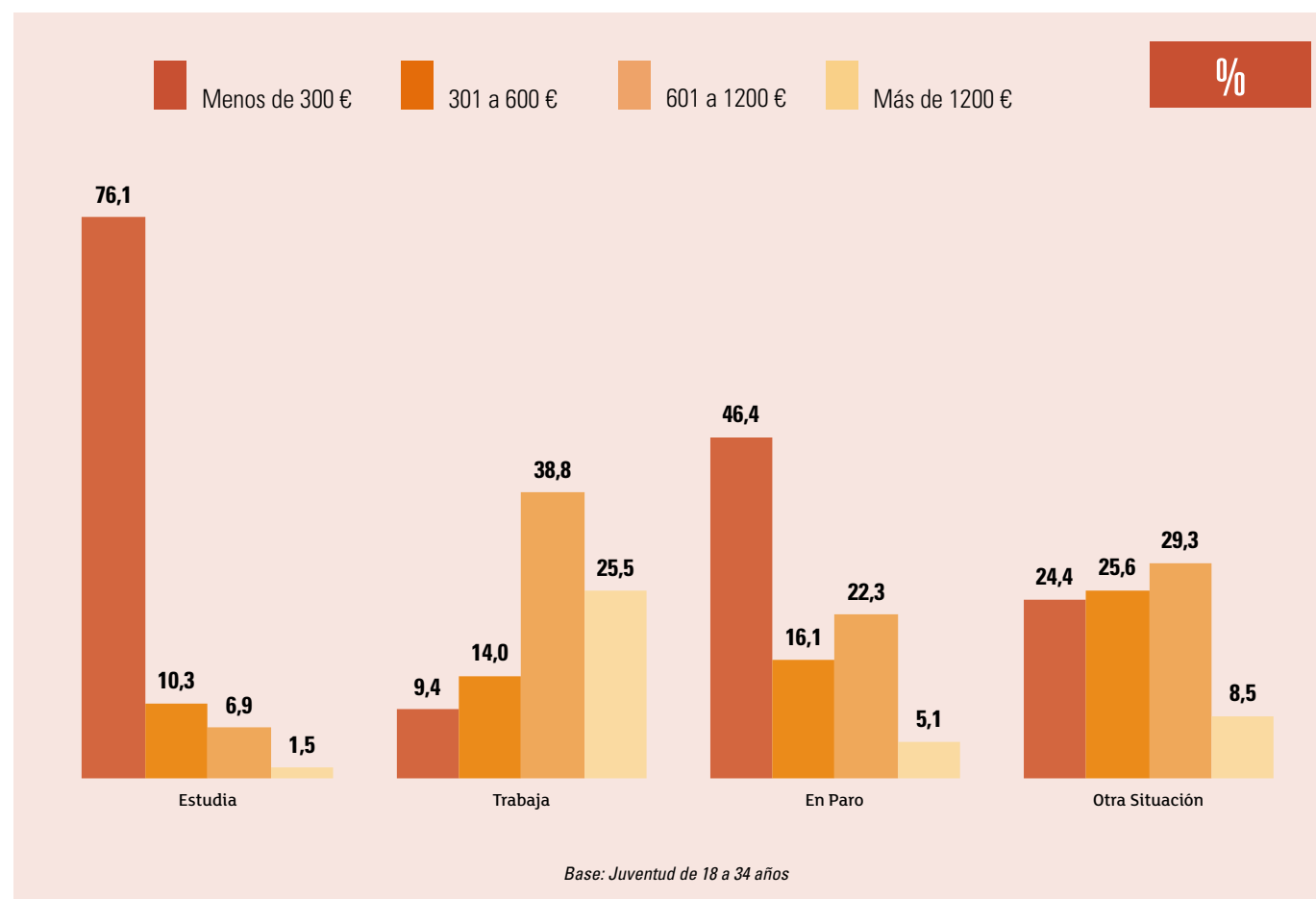
Empleo**1. Ocupación principal y situación económica****Dinero mensual disponible según la ocupación principal**

Casi **una cuarta parte** de quienes trabajan dispone de **menos de 600 euros mensuales**.

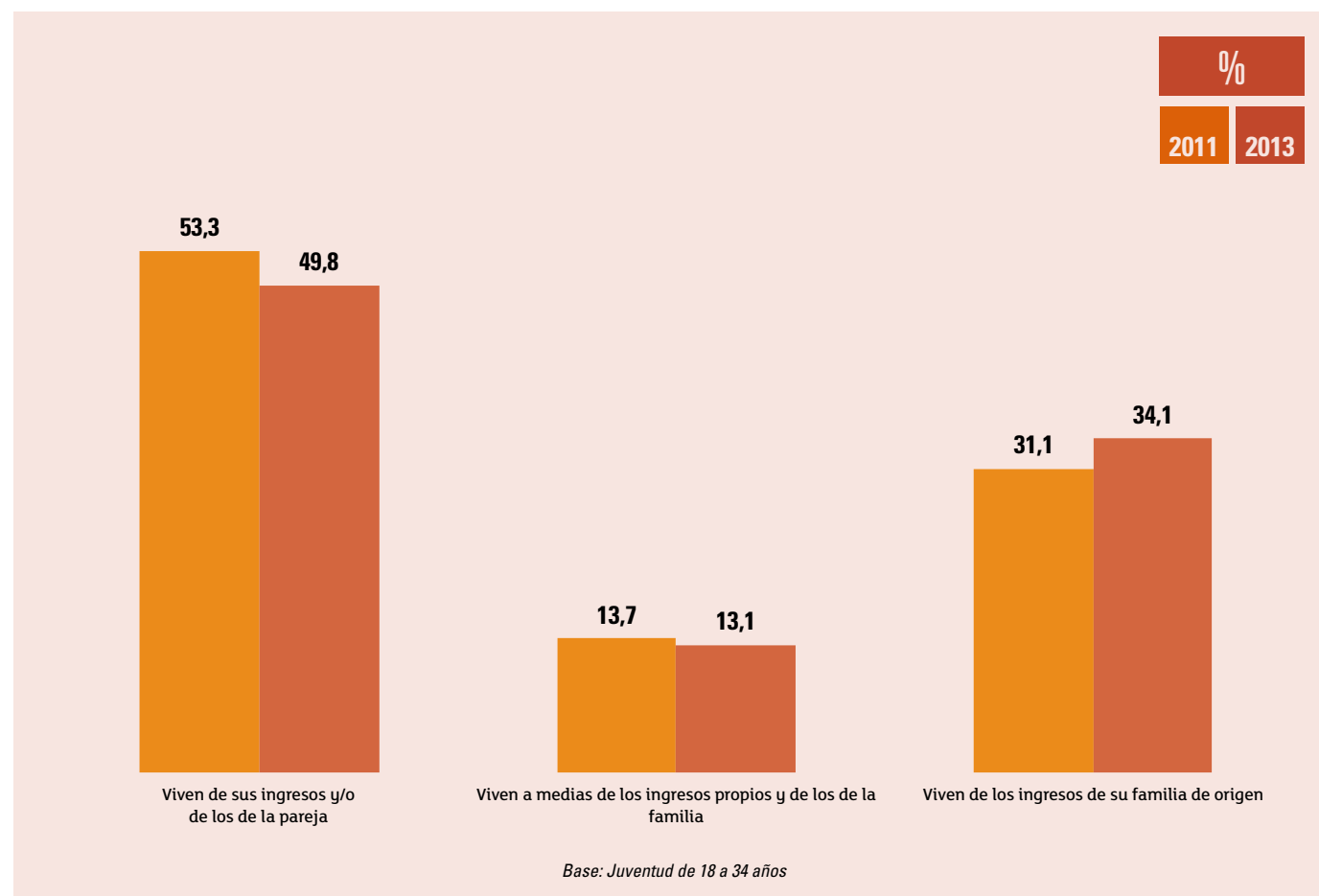
Empleo**1. Ocupación principal y situación económica****Emancipación económica**

La mitad de la juventud está económicamente emancipada, esto es, vive principalmente de sus ingresos o de los de su pareja.

El porcentaje de mujeres que viven principalmente de los ingresos de su pareja (12,2%) triplica el de los hombres (4,3%).

La evolución muestra un ligero descenso de la emancipación económica.

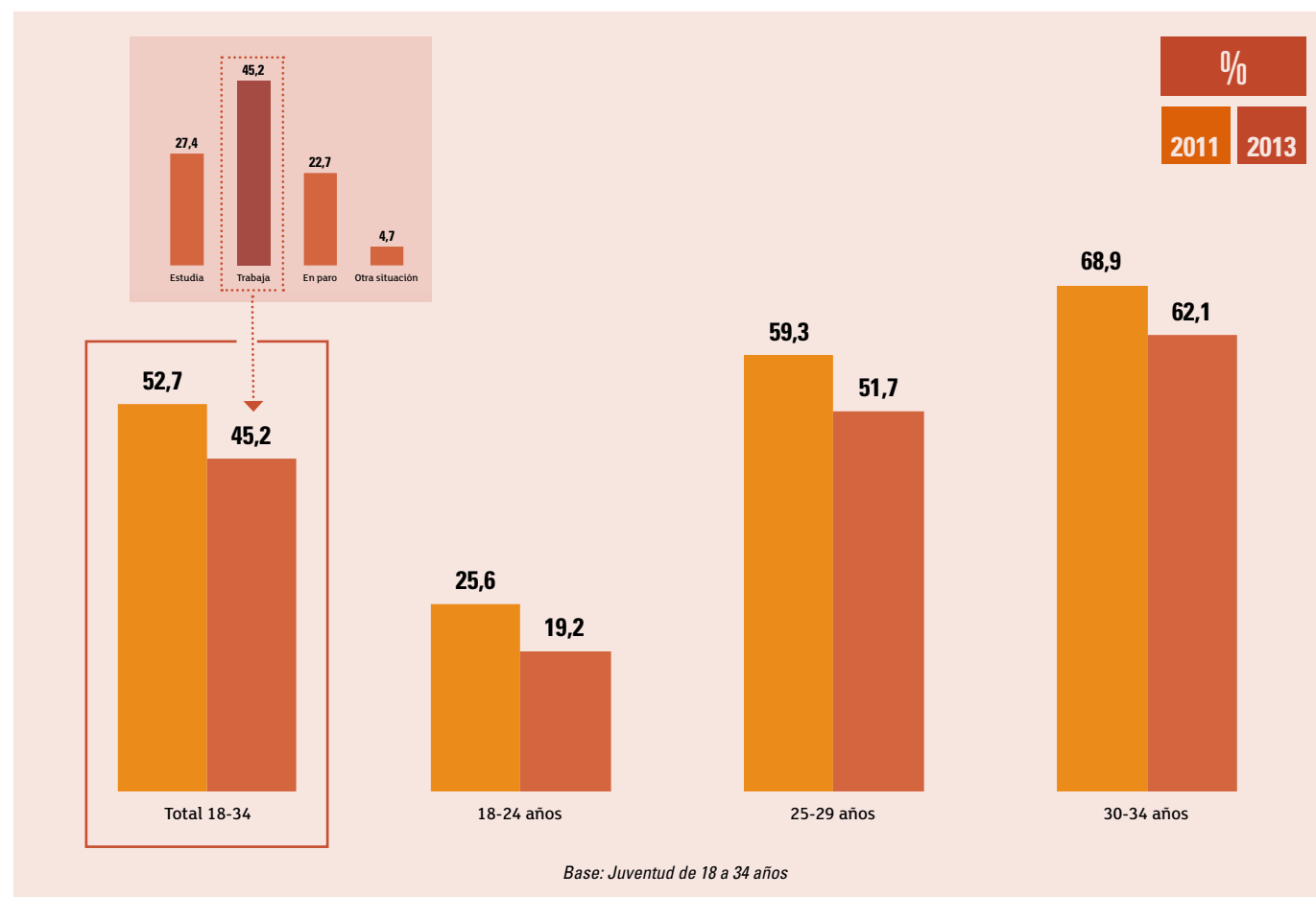
Empleo**1.1. Características del empleo juvenil****Evolución del empleo según grupos de edad**

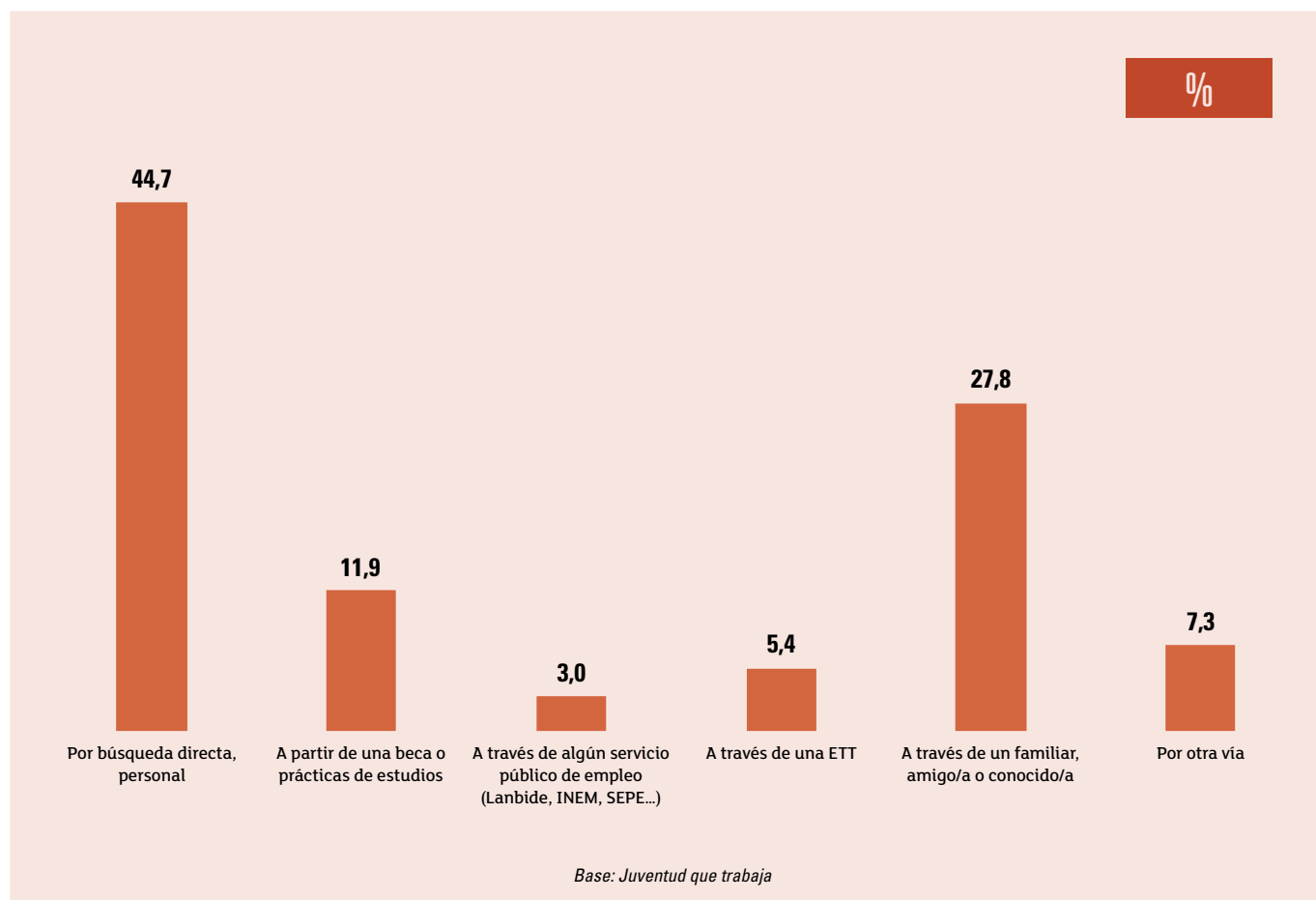
Empleo**1.1. Características del empleo juvenil****Forma de acceso al trabajo actual**

La mayoría de trabajos se consiguen por búsqueda personal o **a través de personas conocidas**.

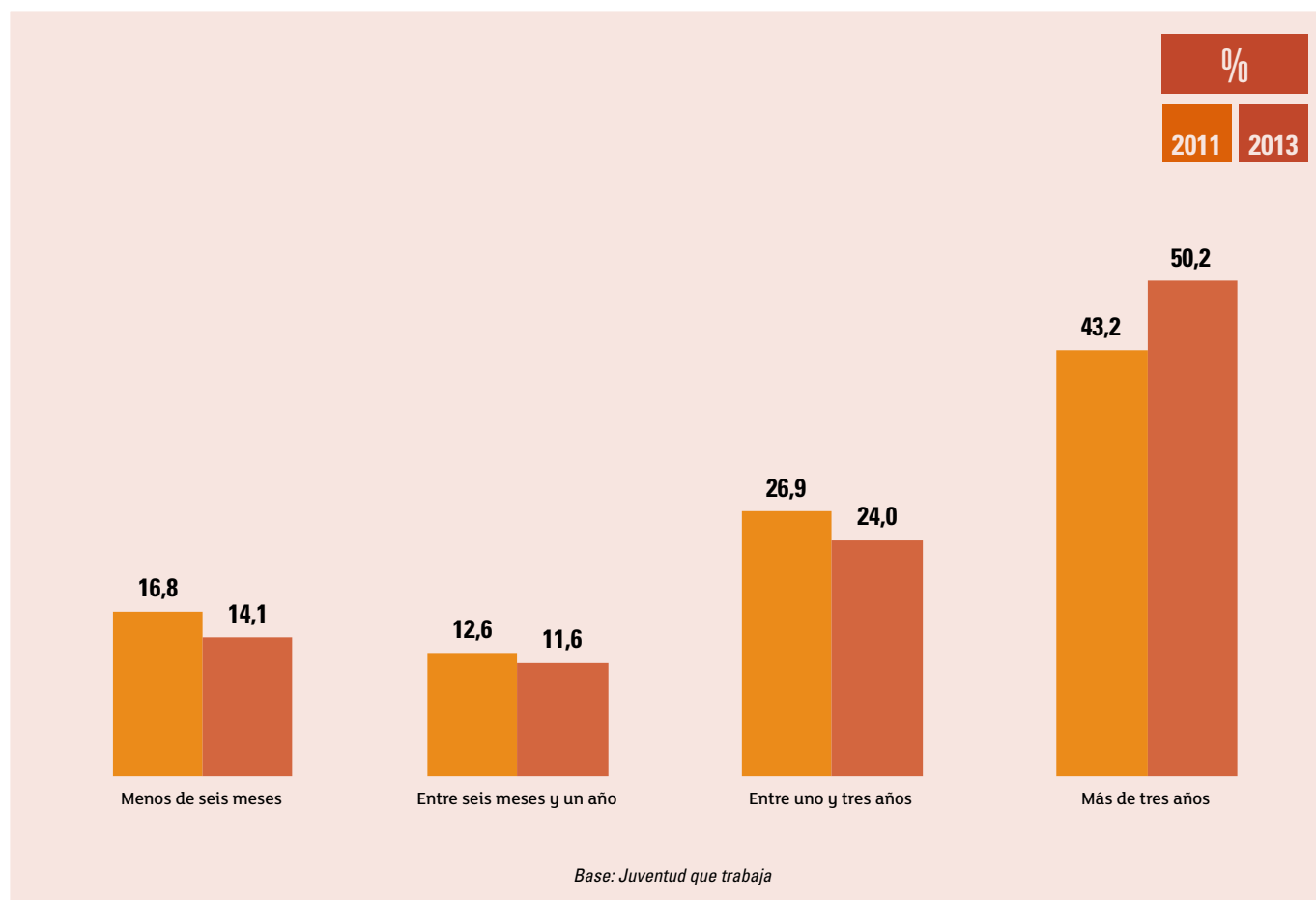
Empleo**1.1. Características del empleo juvenil****Antigüedad en el empleo actual**

La mitad de quienes trabajan llevan más de tres años en su empleo actual y este porcentaje ha aumentado respecto a 2011.

Empleo

1.1. Características del empleo juvenil

Tipo de contrato



Desciende la contratación indefinida. Algo más de un tercio de la juventud que trabaja tiene un contrato temporal.

Aumenta el trabajo por cuenta propia que alcanza el 11,5% de quienes trabajan en 2013.

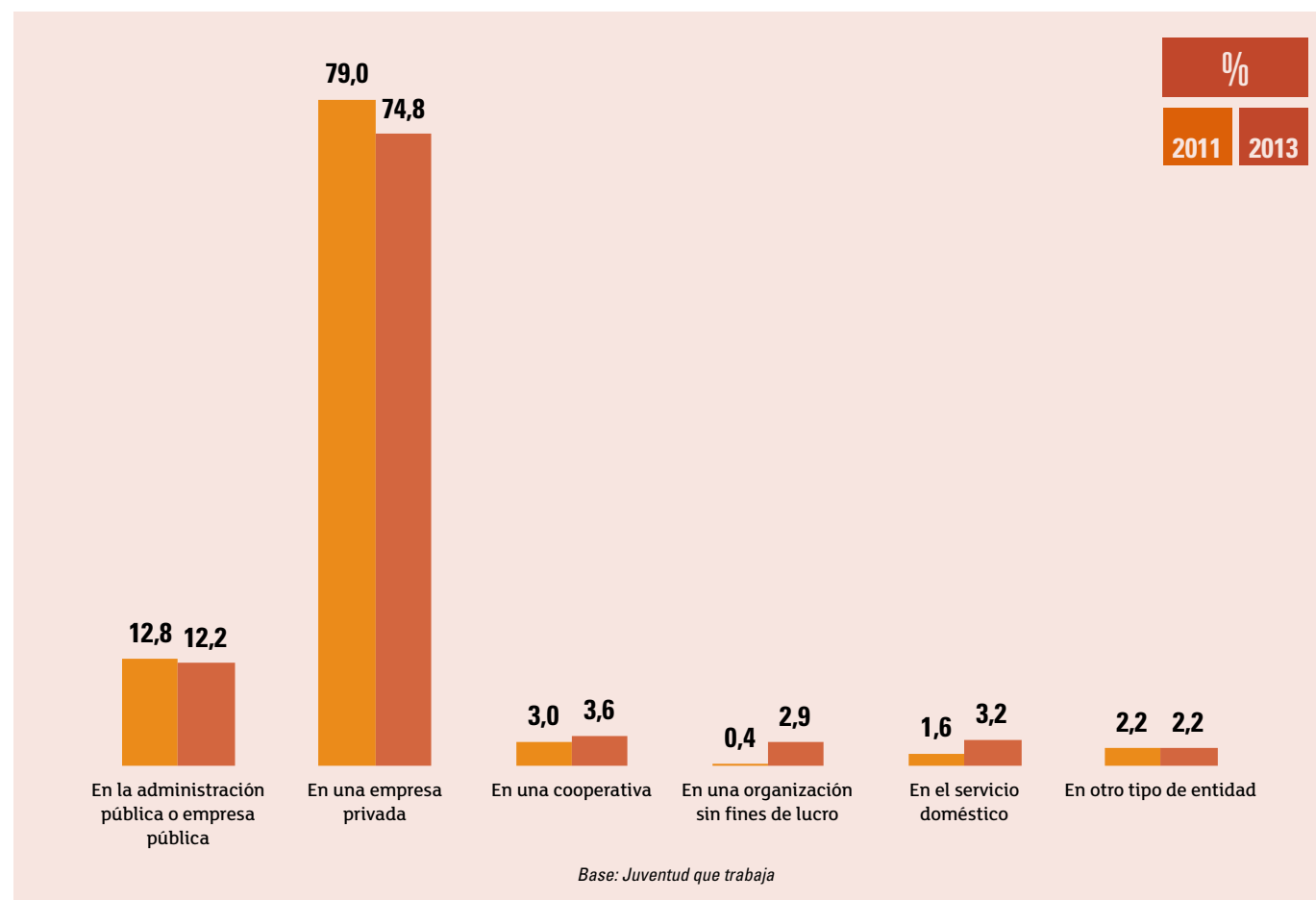
Empleo**1.1. Características del empleo juvenil****Tipo de empresa**

La mayoría trabaja en la empresa privada.

Sólo el 12,2% de quienes tienen empleo trabaja en la administración pública.

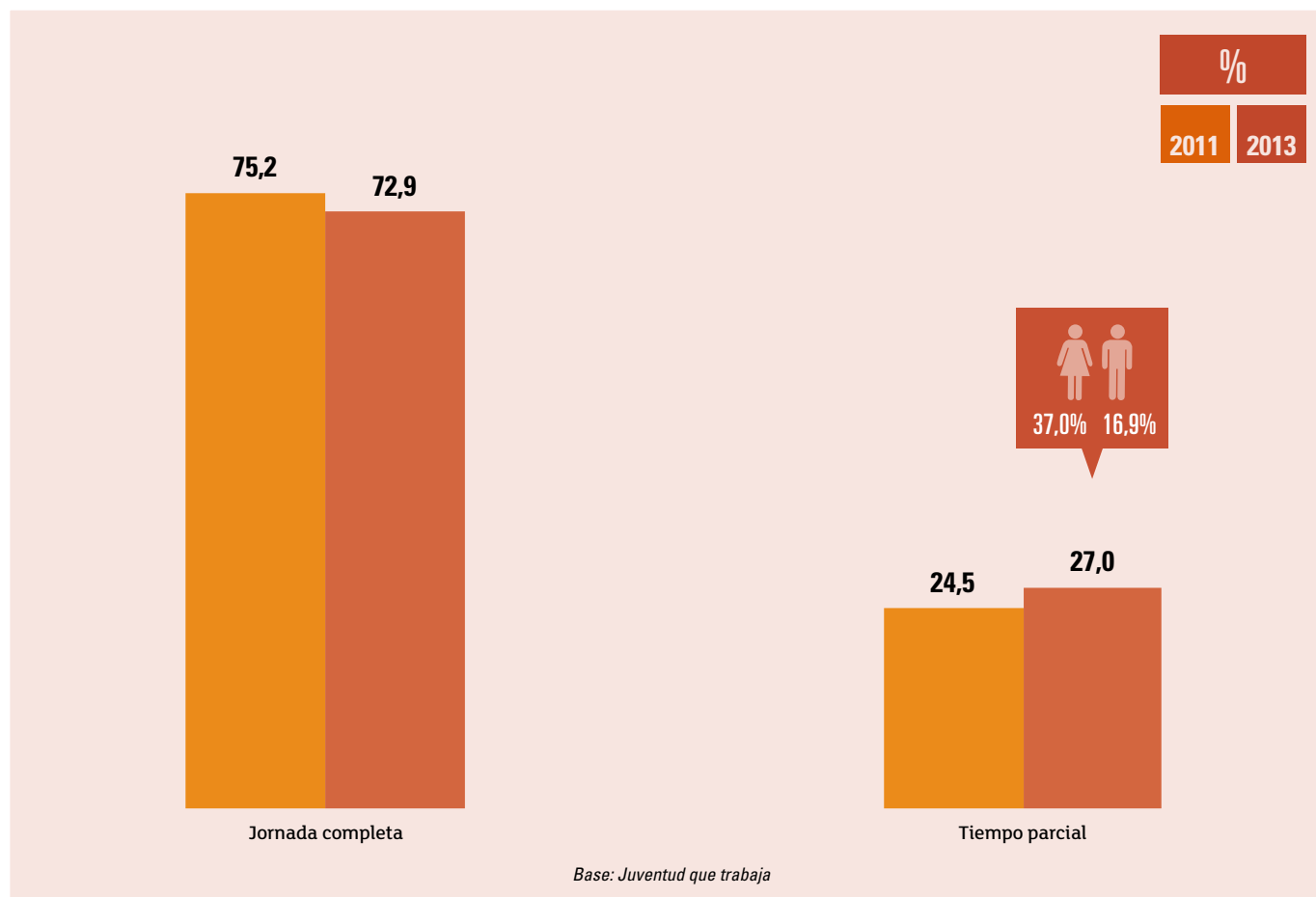
Empleo**1.1. Características del empleo juvenil****Tipo de jornada**

Aumenta ligeramente el trabajo a tiempo parcial.

El porcentaje de mujeres de 18 a 34 años que trabaja a tiempo parcial sigue siendo más del doble que el de los hombres.

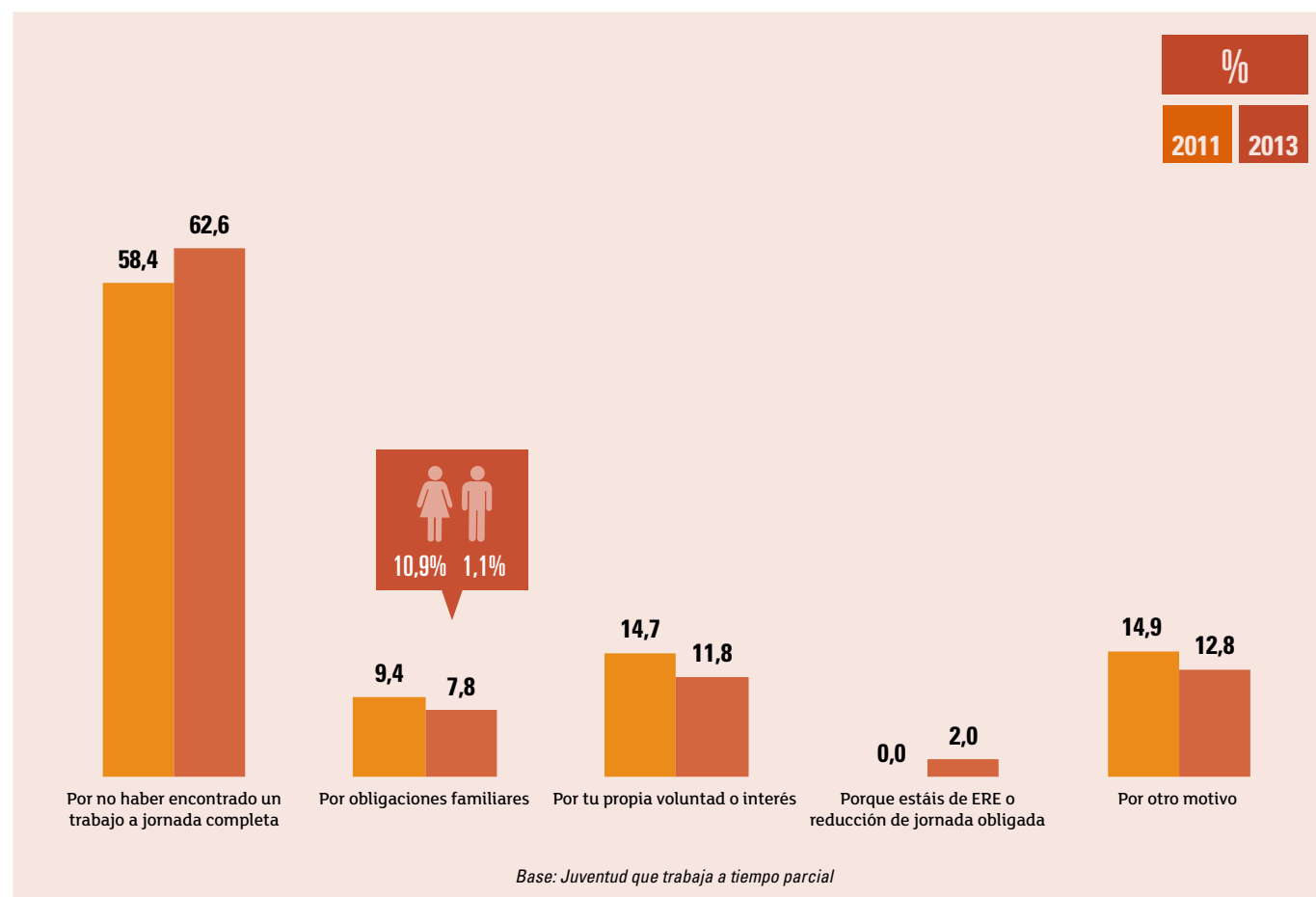
Empleo**1.1. Características del empleo juvenil****Razones para trabajar a tiempo parcial**

Aumenta el porcentaje de quienes trabajan a tiempo parcial porque no han encontrado un trabajo a jornada completa.

Las obligaciones familiares condicionan más a las mujeres.

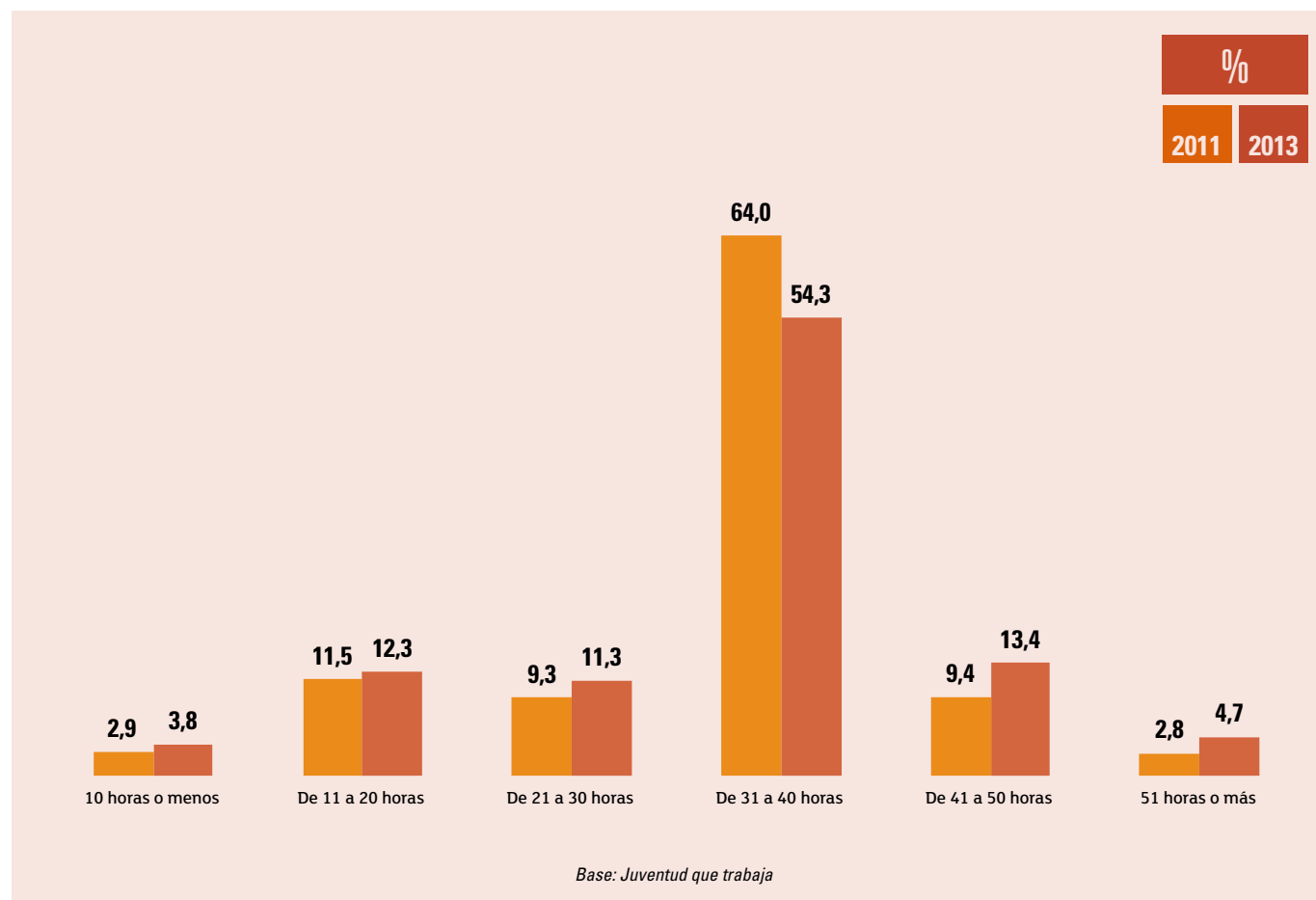
Empleo**1.1. Características del empleo juvenil****Horas de trabajo semanales**

Sólo la mitad de la juventud que trabaja se encuentra en la franja de 31-40 horas semanales.

Un 18,1% trabaja más de 40 horas semanales.

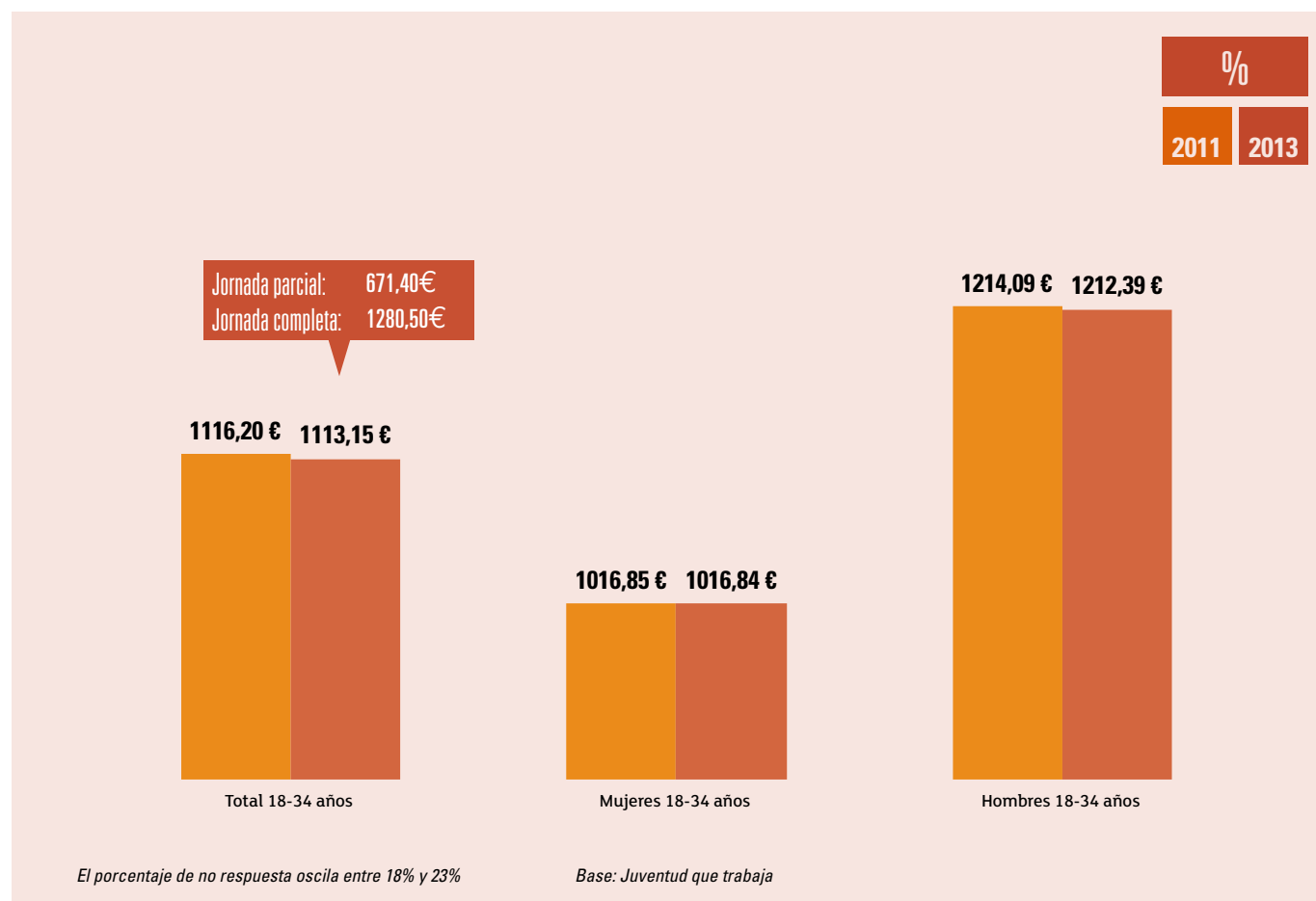
Empleo**1.1. Características del empleo juvenil****Salario neto mensual**

El salario medio neto se mantiene prácticamente igual que en 2011 y apenas supera los 1000 euros.

Quienes trabajan a jornada completa ganan de media 1280 euros al mes.

El salario de las mujeres está por debajo del que perciben los hombres.

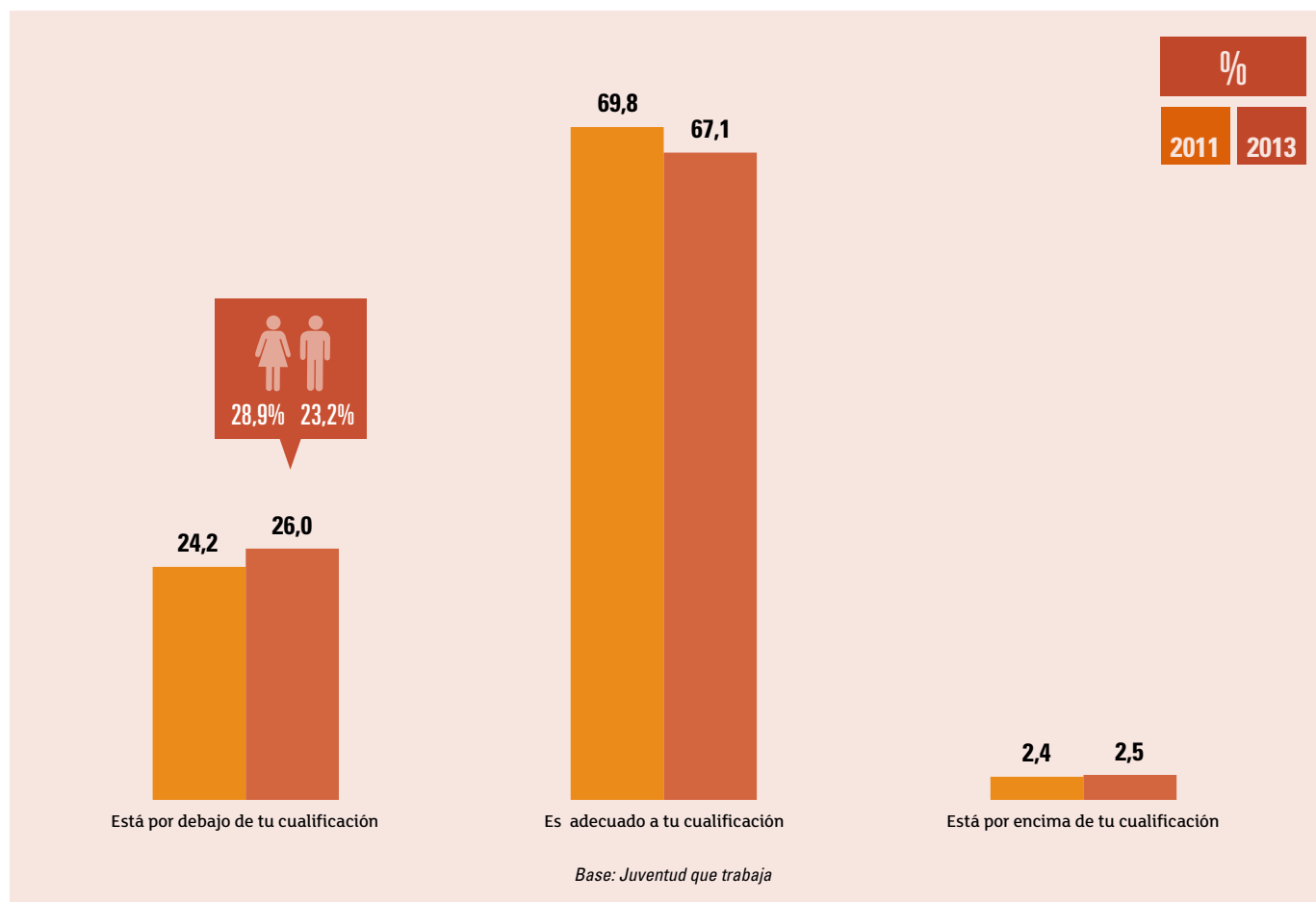
Empleo**1.1. Características del empleo juvenil****Adecuación entre la cualificación y el empleo**

Uno de cada cuatro jóvenes trabaja por debajo de su nivel de cualificación. Las mujeres más que los hombres.

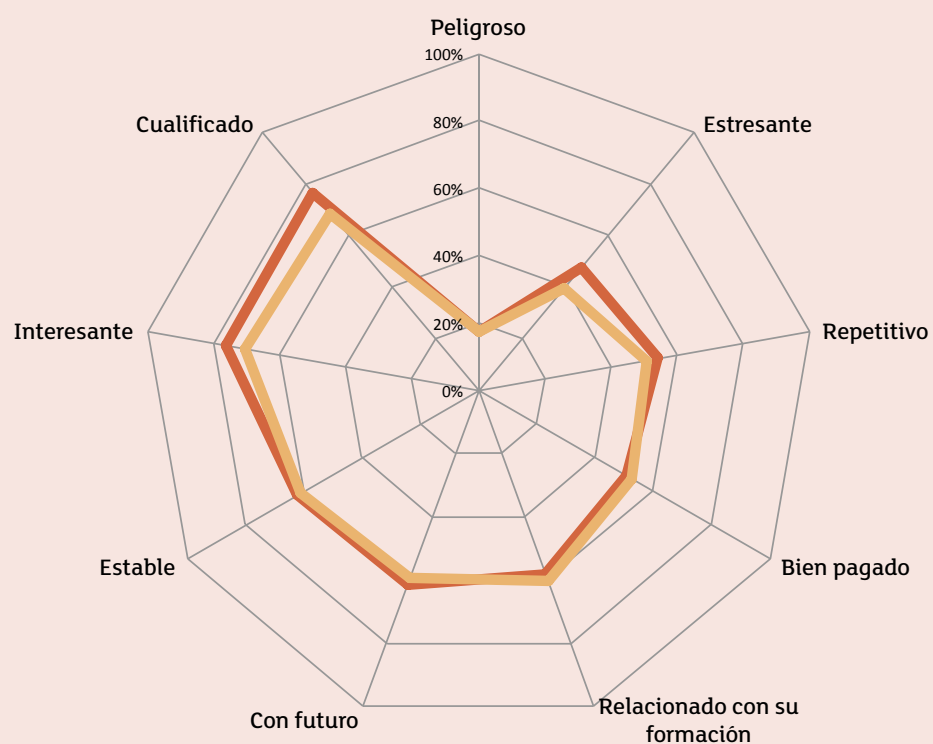
Empleo**1.1. Características del empleo juvenil****Valoración del empleo**

Quienes tienen trabajo lo califican mayoritariamente como cualificado e interesante. También seis de cada diez lo considera estable, con futuro y encajado, esto es, relacionado con su formación.

Sólo la mitad se considera bien pagado.

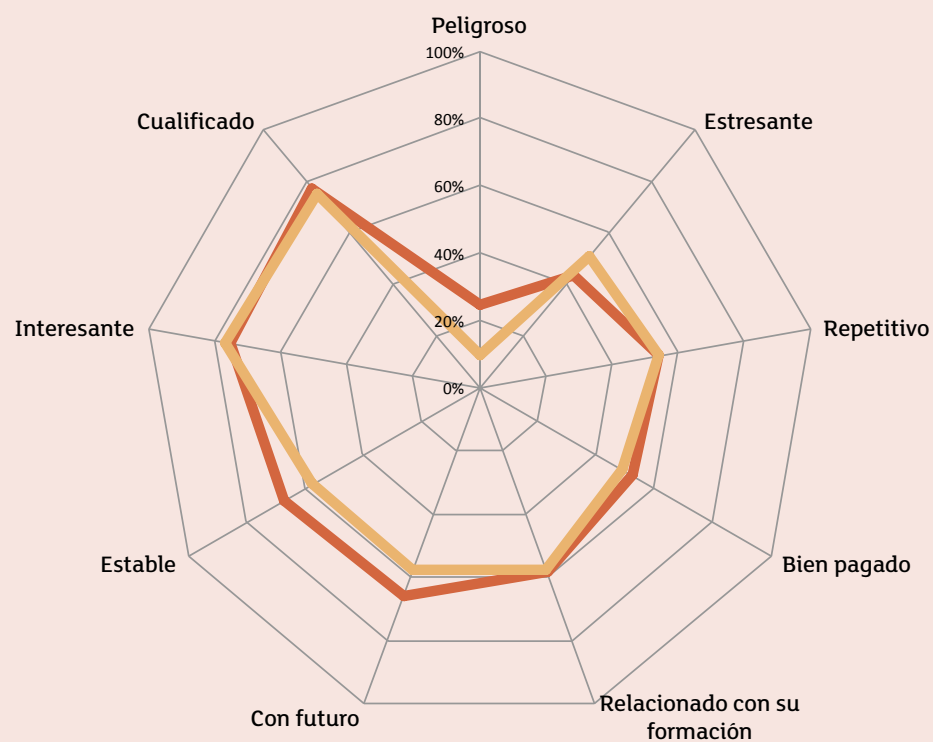
Empleo**1.1. Características del empleo juvenil****Valoración del empleo según sexo**

Los hombres jóvenes señalan en mayor medida que las mujeres jóvenes que su trabajo es estable y con futuro.

Base: Juventud que trabaja

Porcentaje de jóvenes que señalan que su trabajo reúne (mucho o bastante) cada una de las características señaladas

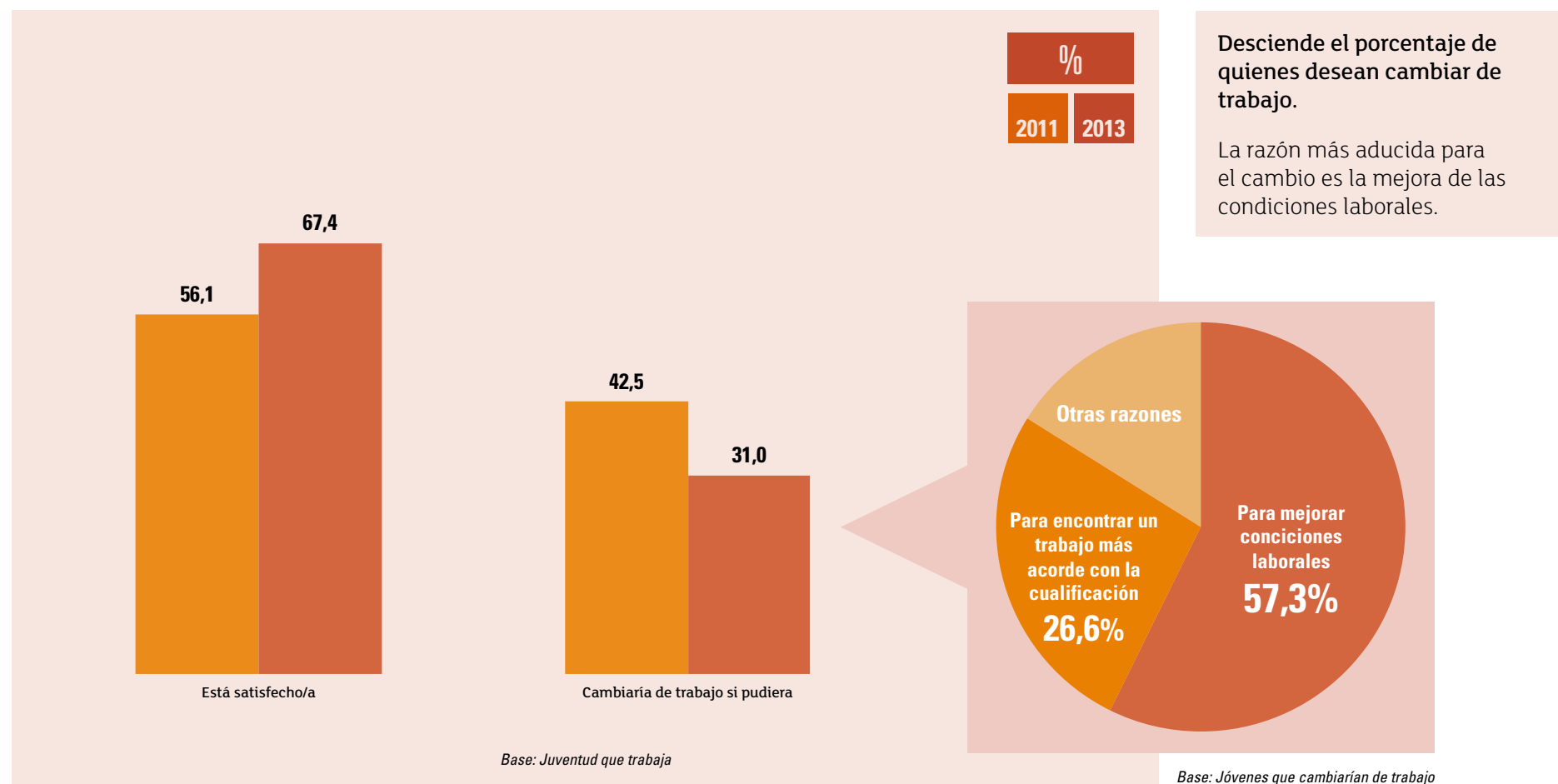
Empleo**1.1. Características del empleo juvenil****Deseo de cambio de trabajo**

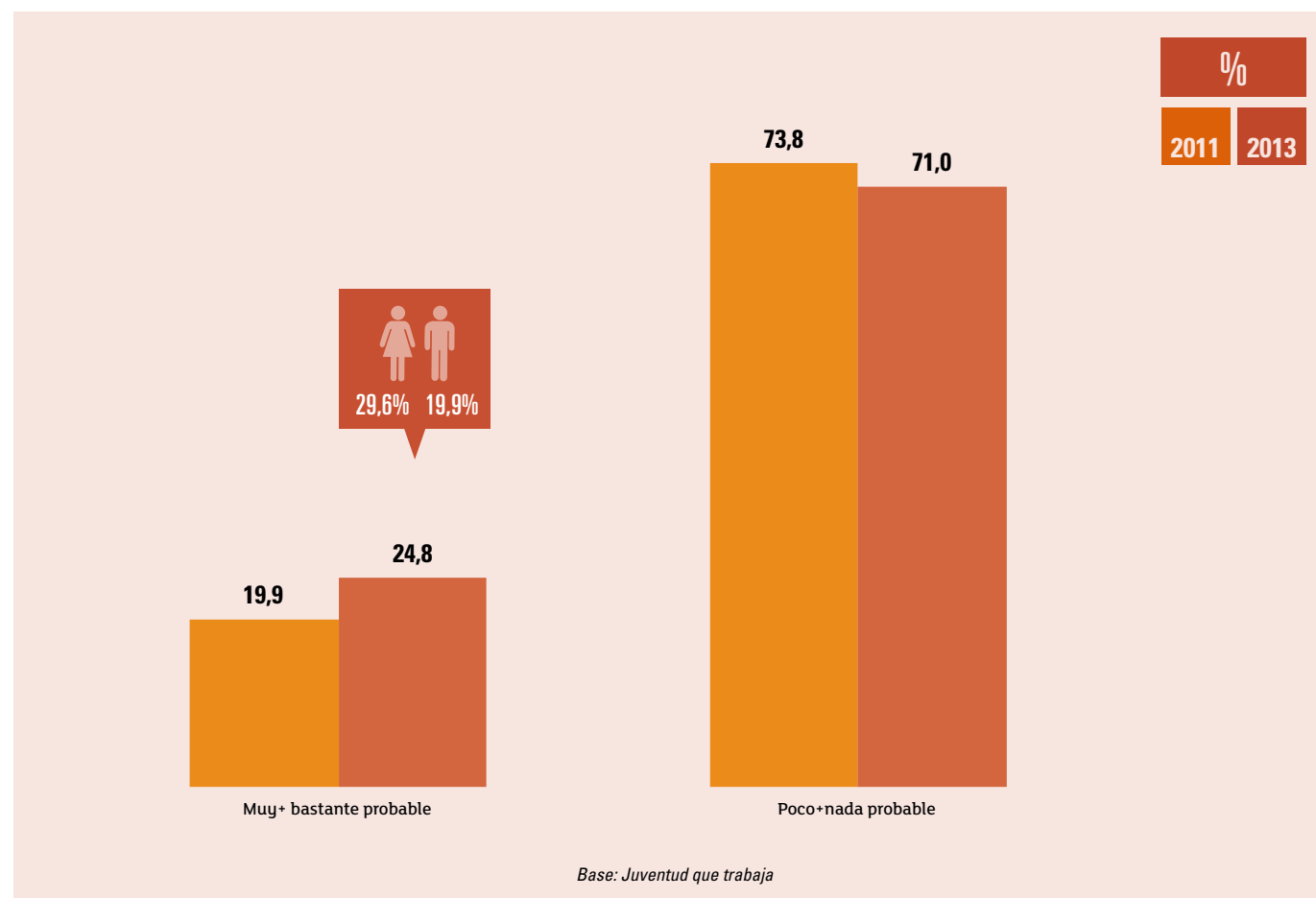
Empleo**1.1. Características del empleo juvenil****Riesgo de pérdida del empleo**

Aumenta la percepción de riesgo de pérdida de empleo en el plazo de un año que alcanza a una cuarta parte de la juventud que trabaja.

El temor es mayor entre la juventud que en el conjunto de la población* (20%), y especialmente entre las chicas jóvenes.

*Fuente del dato de población general de 18 y más años: Gabinete de Prospección Sociológica (SV52)

Empleo

1.2. Jóvenes en paro

Jóvenes en paro según sexo

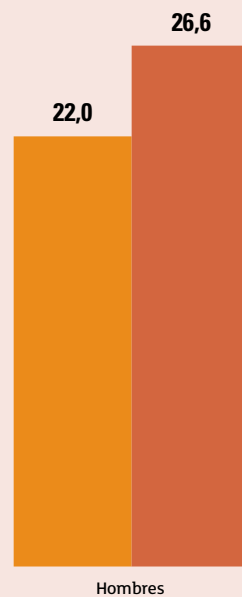
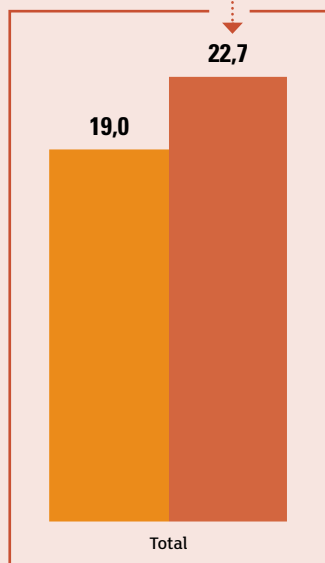
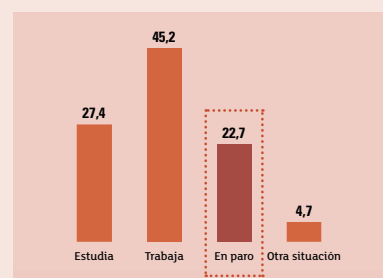

Base: Juventud de 18 a 34 años

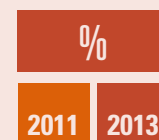

Aumenta el paro hasta alcanzar al 22,7% de la juventud .

El desempleo afecta más a los hombres que a las mujeres.

Empleo**1.2. Jóvenes en paro****Jóvenes en paro según estudios finalizados**

A mayor nivel de estudios menos paro. No obstante entre 2011 y 2013 aumenta el paro entre quienes tienen estudios secundarios o superiores.

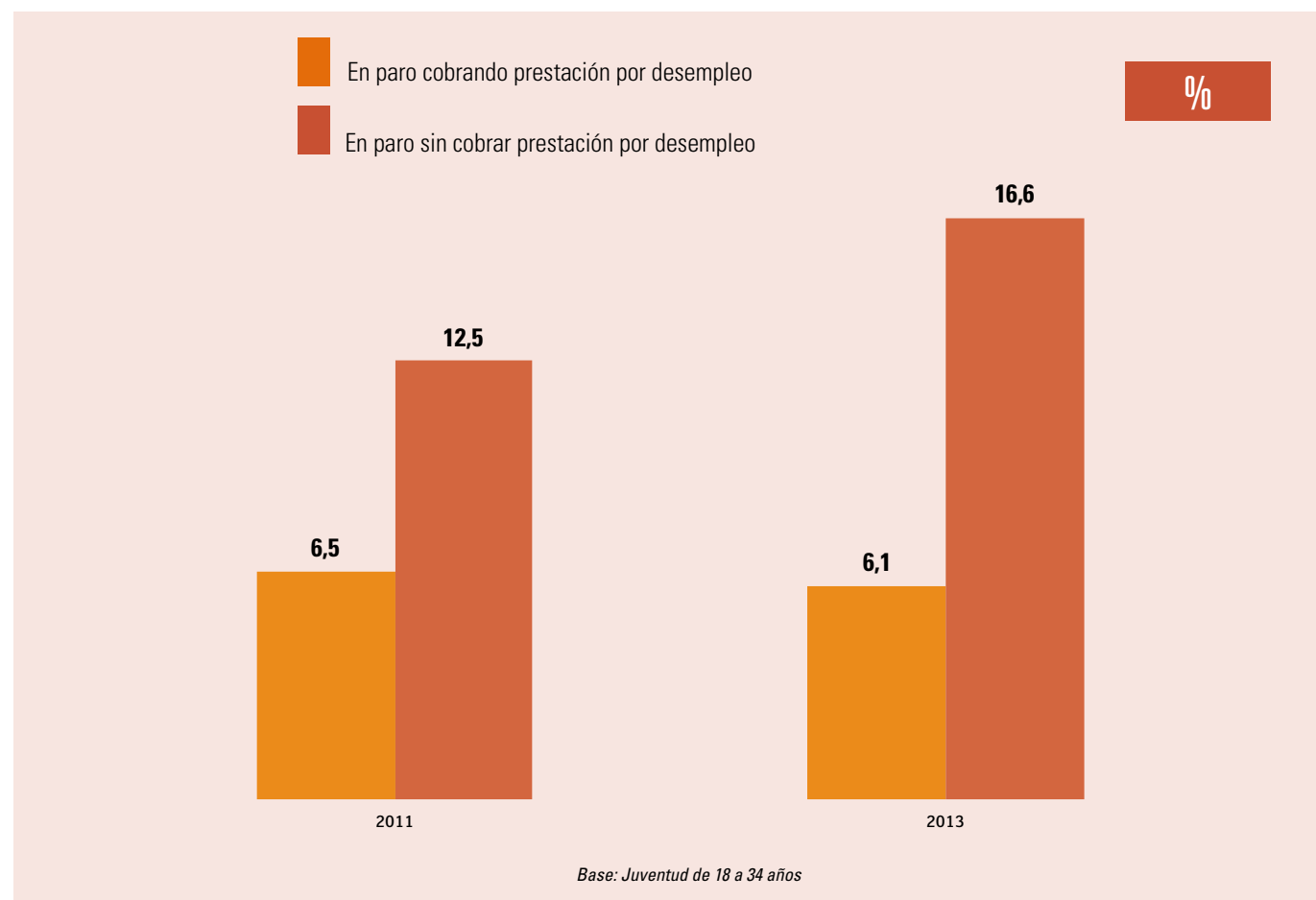
Empleo**1.2. Jóvenes en paro****Prestación por desempleo**

Aumenta el porcentaje de población de 18 a 34 años que se encuentra en paro sin cobrar ninguna prestación por desempleo.

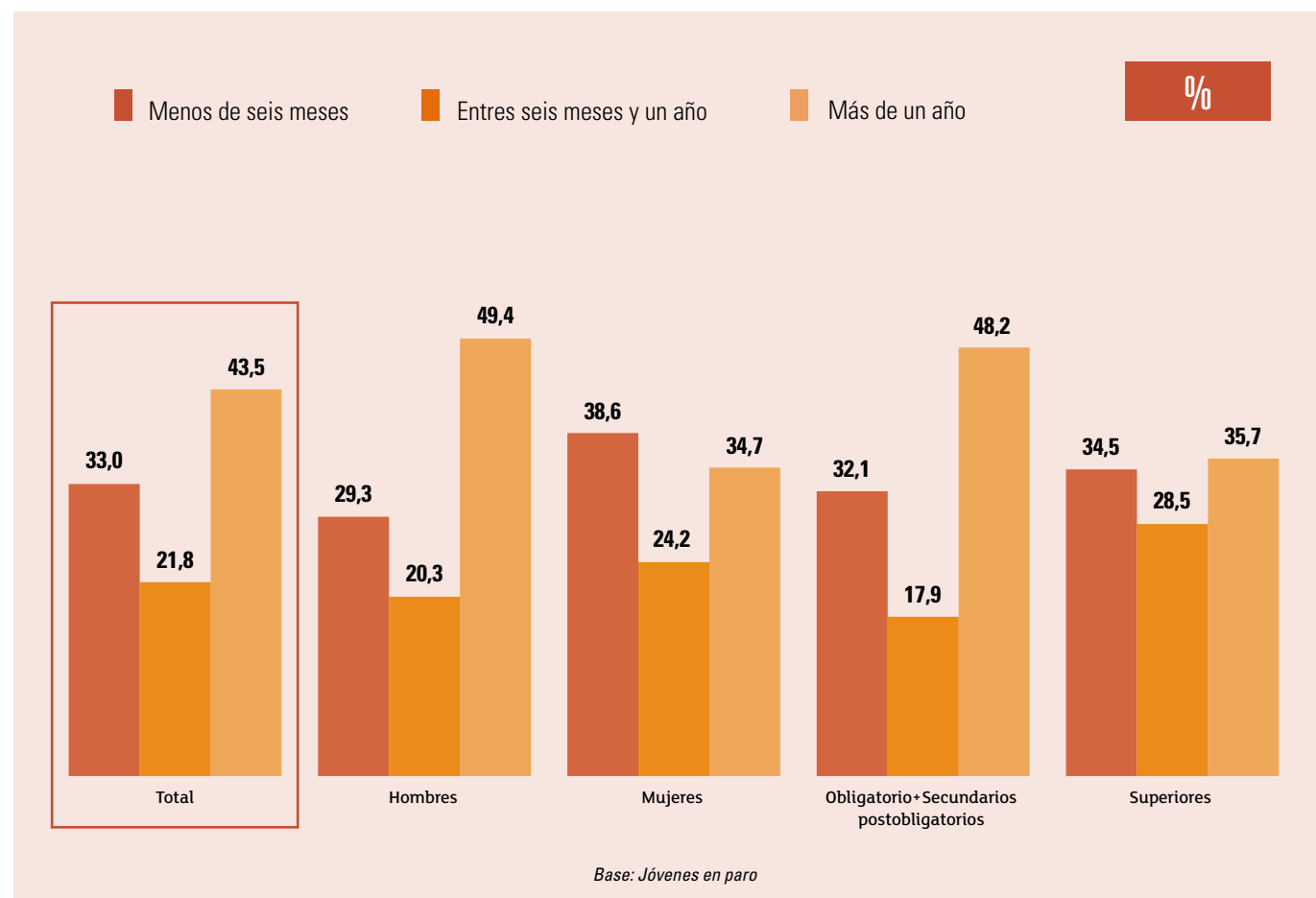
Empleo**1.2. Jóvenes en paro****Tiempo en paro**

El paro de larga duración afecta a cuatro de cada diez jóvenes en paro y está más extendido entre los hombres y quienes tienen estudios obligatorios y secundarios.

Empleo

1.2. Jóvenes en paro

Probabilidad de encontrar empleo en el plazo de 6 meses

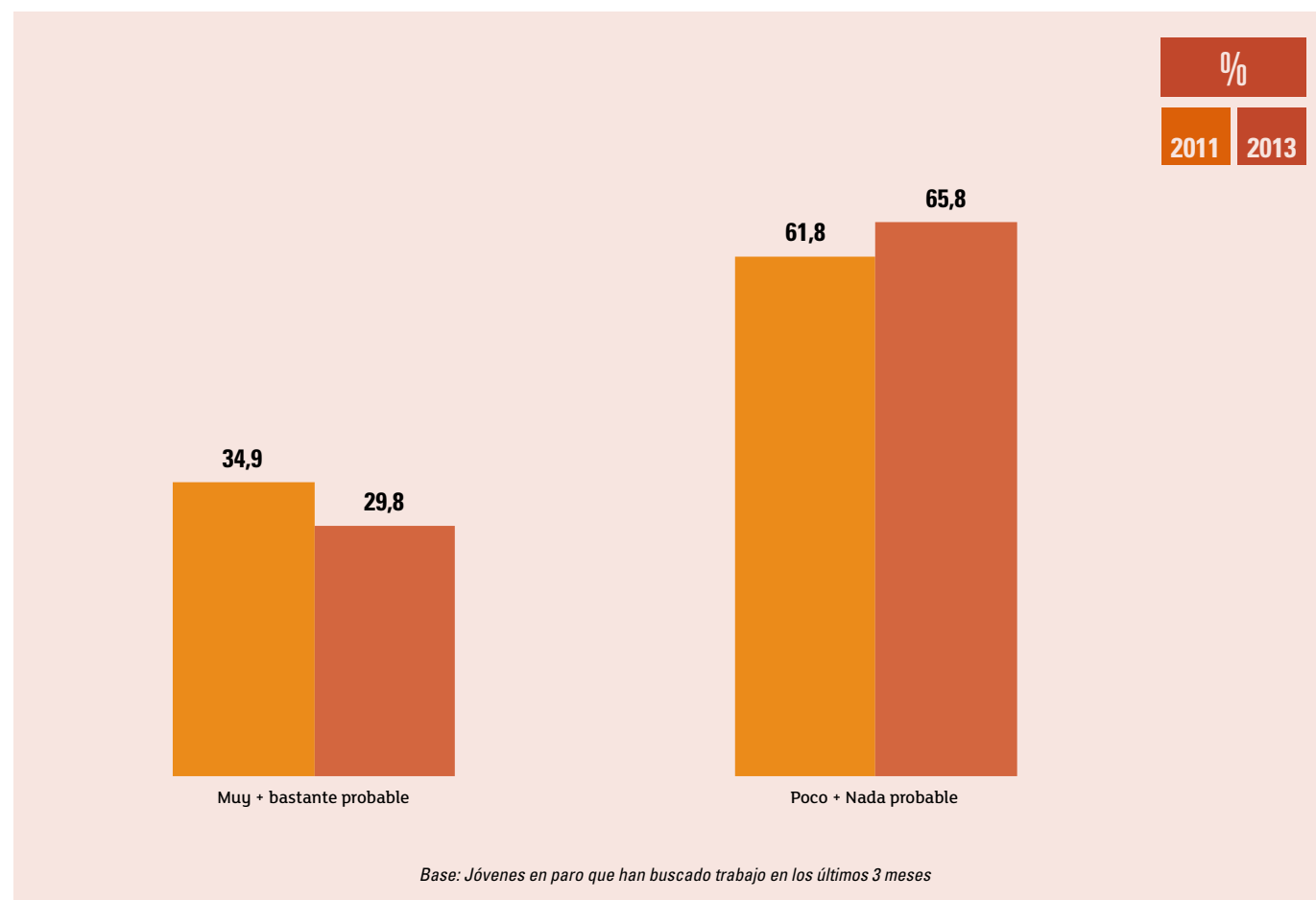

Aumenta el pesimismo respecto a las probabilidades de encontrar empleo. Sólo tres de cada diez jóvenes en paro que han buscado un empleo en los últimos tres meses creen probable encontrar trabajo.

Empleo**1.3. Principales diferencias entre mujeres y hombres jóvenes****MUJERES**

- Más trabajo a tiempo parcial
- Mayor esfuerzo por la conciliación
- Más trabajo por debajo de su cualificación
- Mayor riesgo de pérdida de empleo

**HOMBRES**

- Más trabajo indefinido
- Más trabajo por cuenta propia
- Mayor salario
- Más paro y más paro de larga duración



Empleo

2. Actitudes en relación al empleo

Disposición al autoempleo

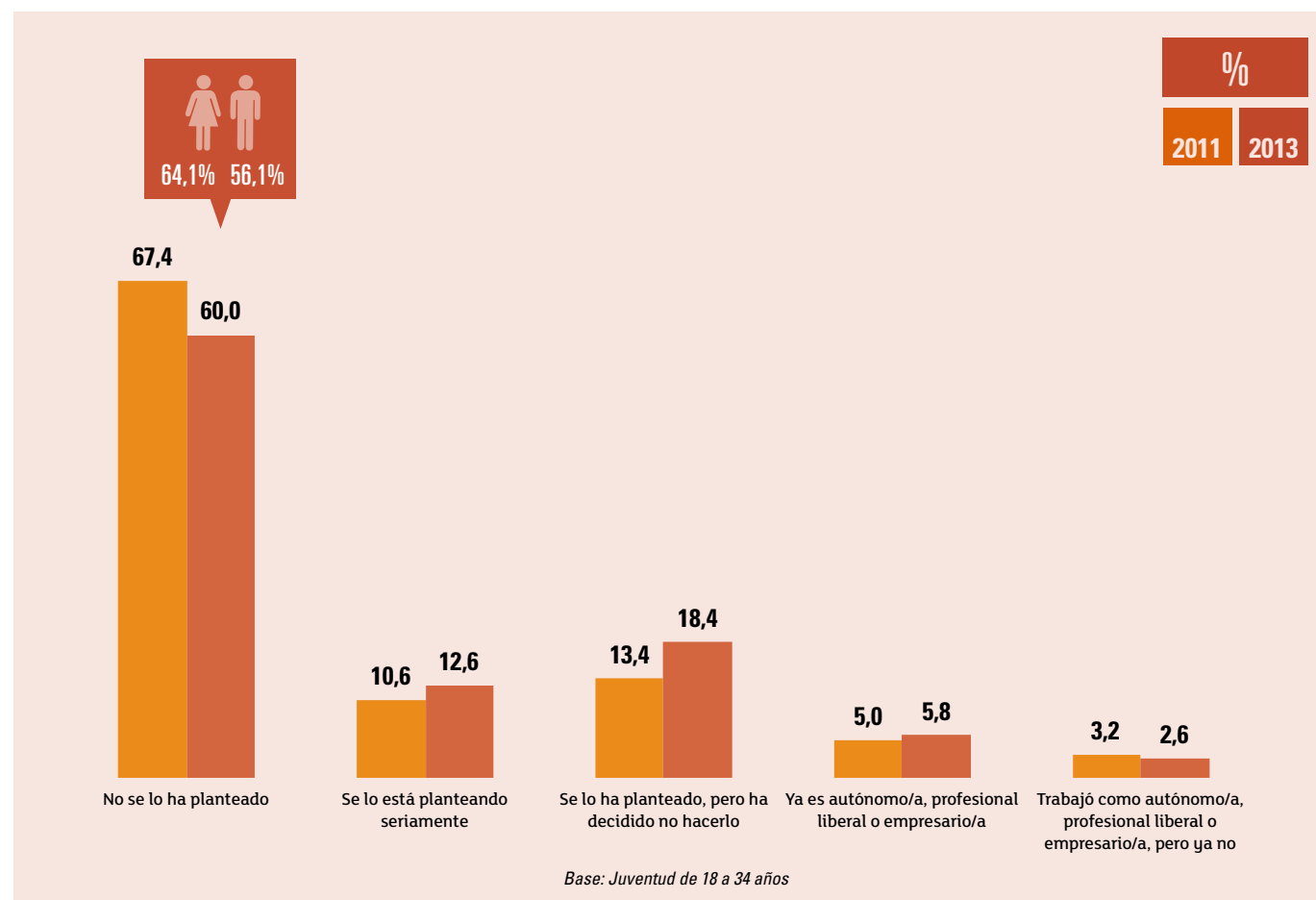

Aumenta el número de jóvenes que se plantea crear su propio puesto de trabajo, pero ello no se traduce en un incremento reseñable del trabajo por cuenta propia.

Las mujeres se plantean el autoempleo en menor medida que los hombres.

Empleo

2. Actitudes en relación al empleo

Disposición a la movilidad geográfica

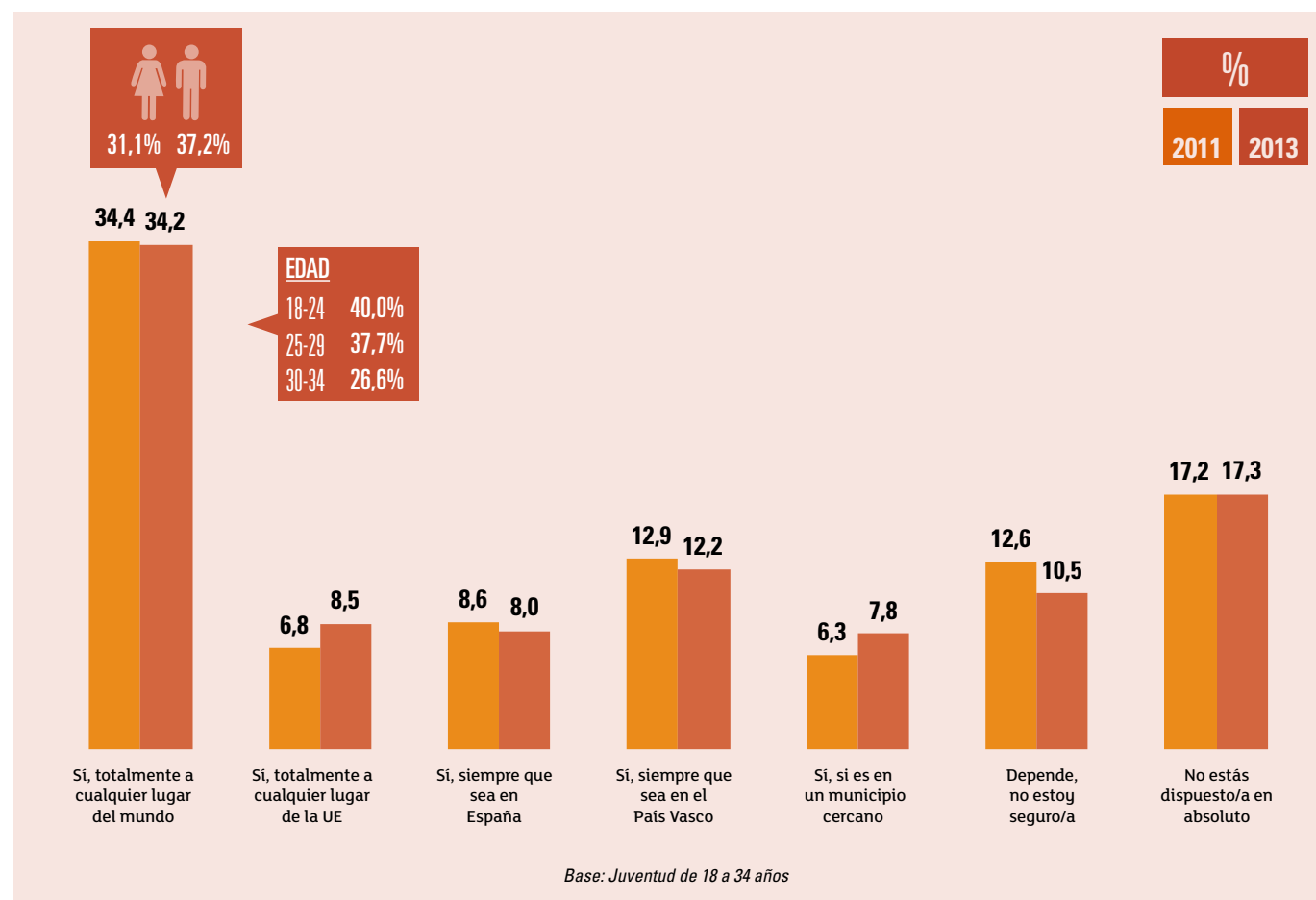

Cuatro de cada diez jóvenes se irían al extranjero si les ofrecieran un trabajo interesante.

La disposición a emigrar a cualquier lugar del mundo es mayor entre quienes tienen menos de 30 años y entre los hombres.

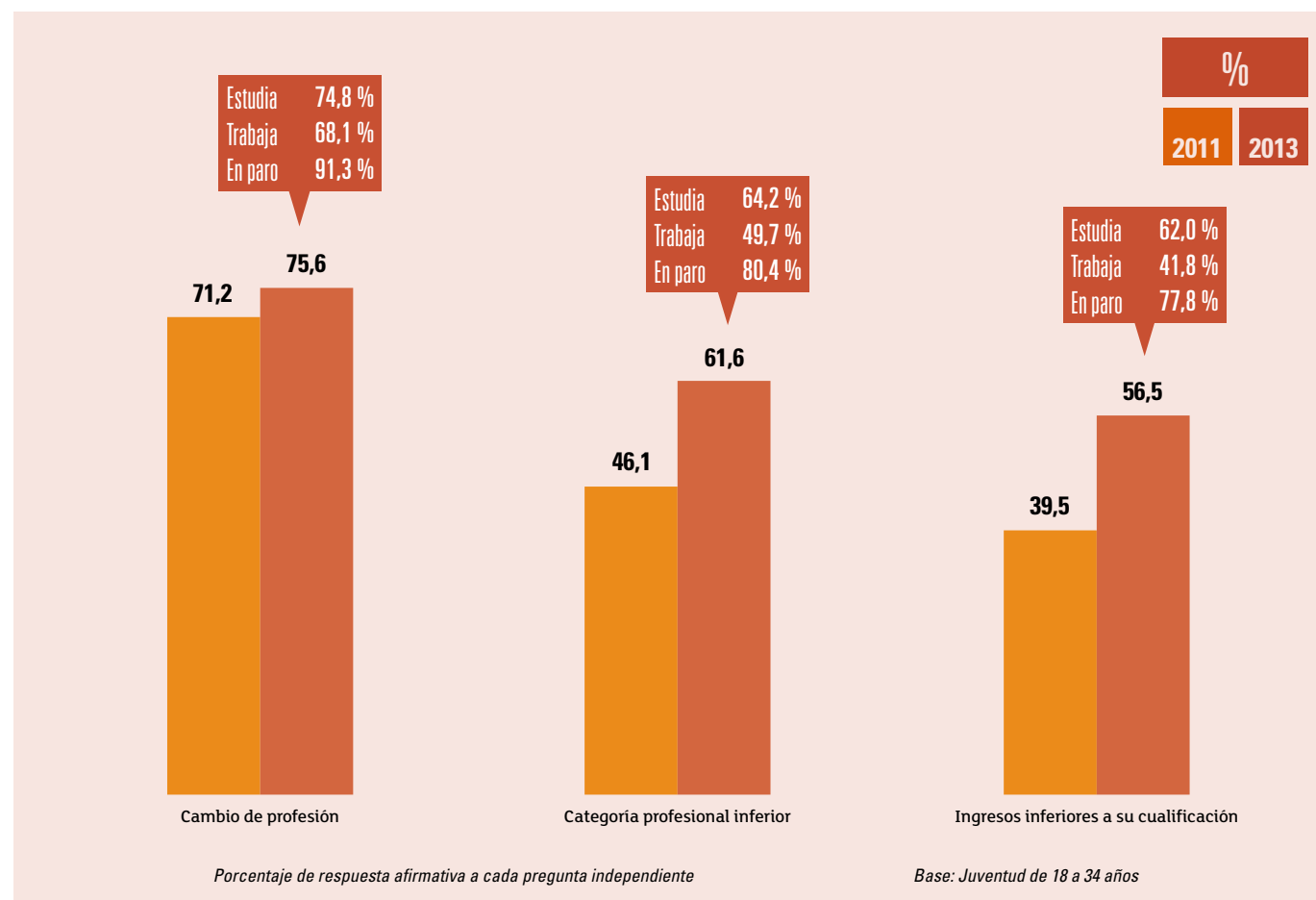
Empleo**2. Actitudes en relación al empleo****Aceptación de una rebaja de las expectativas laborales**

La mayoría de la juventud está dispuesta a cambiar de profesión, a aceptar un trabajo de categoría inferior y un sueldo menor al que corresponde a su cualificación.

Esta disposición ha aumentado entre 2011 y 2013 y destaca especialmente entre la juventud en paro.

3. Síntesis

- Desciende el porcentaje de jóvenes que trabajan.
- Desciende la contratación indefinida y aumenta el trabajo a tiempo parcial.
- Aumenta el porcentaje de jóvenes en paro sin cobrar prestación de desempleo.
- Desciende la disponibilidad monetaria de la juventud pese a la estabilidad de los salarios (que, de media, apenas superan los 1000€), debido al menor porcentaje de jóvenes ocupados y al mayor número de personas en paro sin ingresos.
- Aumenta el riesgo de pérdida de empleo entre quienes trabajan y disminuye la expectativa de encontrar empleo entre quienes están en paro.
- Se incrementa el número de jóvenes que aceptarían una rebaja de sus condiciones laborales.

INDICADORES GRÁFICOS

II. VIVIENDA Y EMANCIPACIÓN



Vivienda y emancipación

1. Emancipación residencial

Evolución de la emancipación residencial

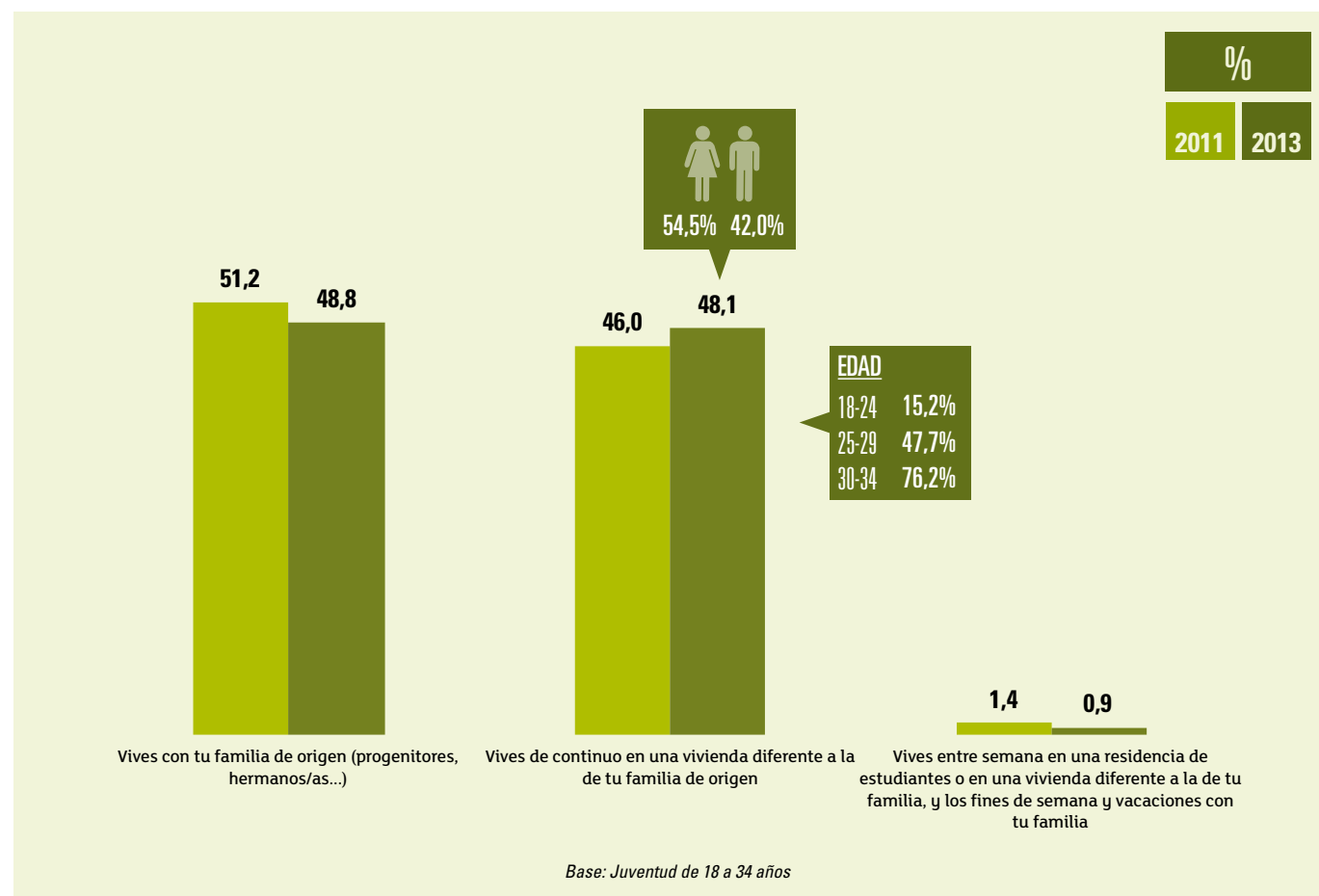

Aumenta ligeramente el porcentaje de jóvenes que viven en una vivienda diferente a la de su familia de origen.

A pesar de todo entre los hombres y entre los menores de 30 años no alcanza el 50%.

Vivienda y emancipación

1. Emancipación residencial

Edad ideal y real de emancipación

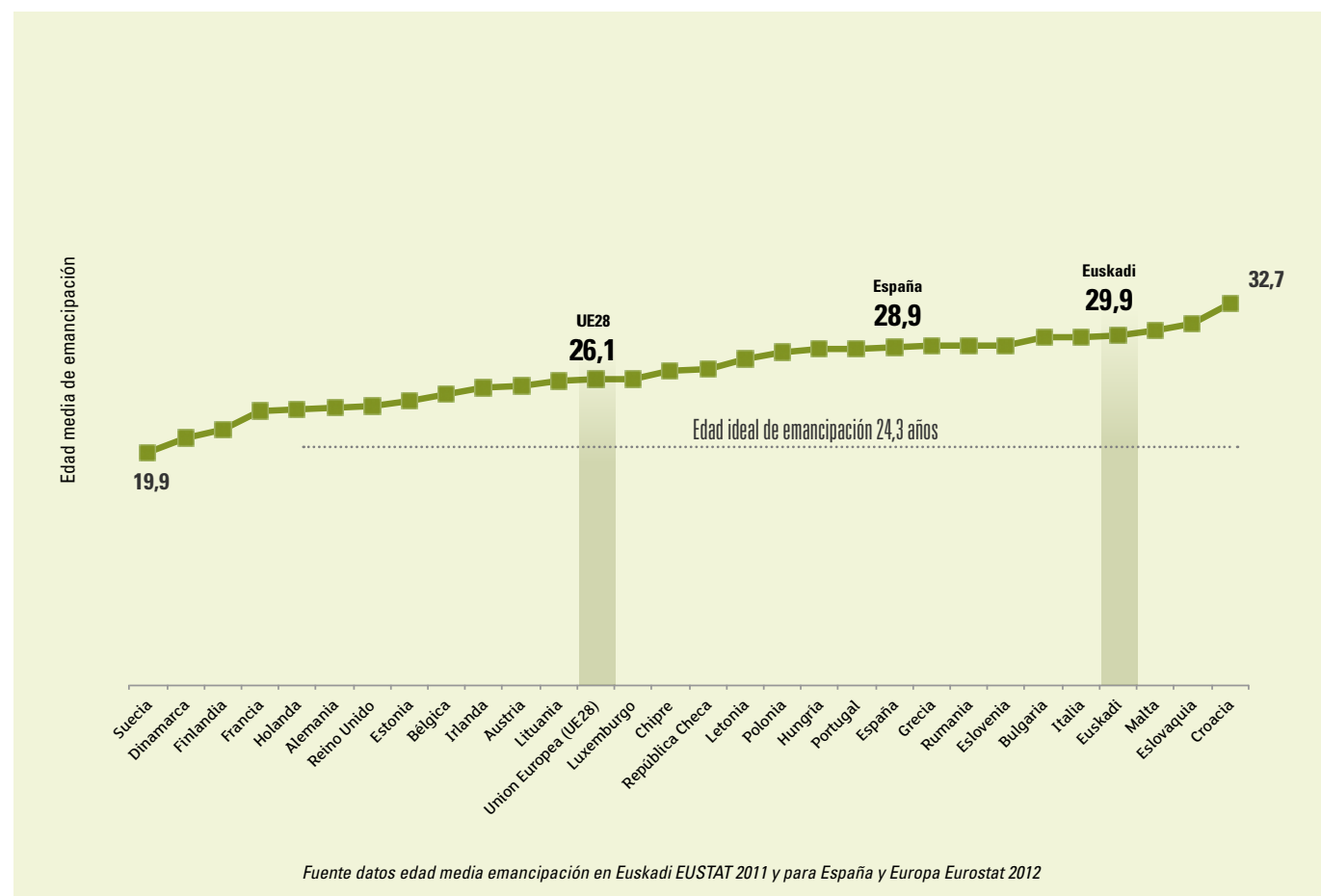

La edad ideal de emancipación es de 24,3 años, casi seis años por debajo de la real que ronda los 30 años.

La juventud vasca se emancipa cuatro años más tarde que la media europea.

Vivienda y emancipación

1.1. Juventud emancipada

Razones para emanciparse

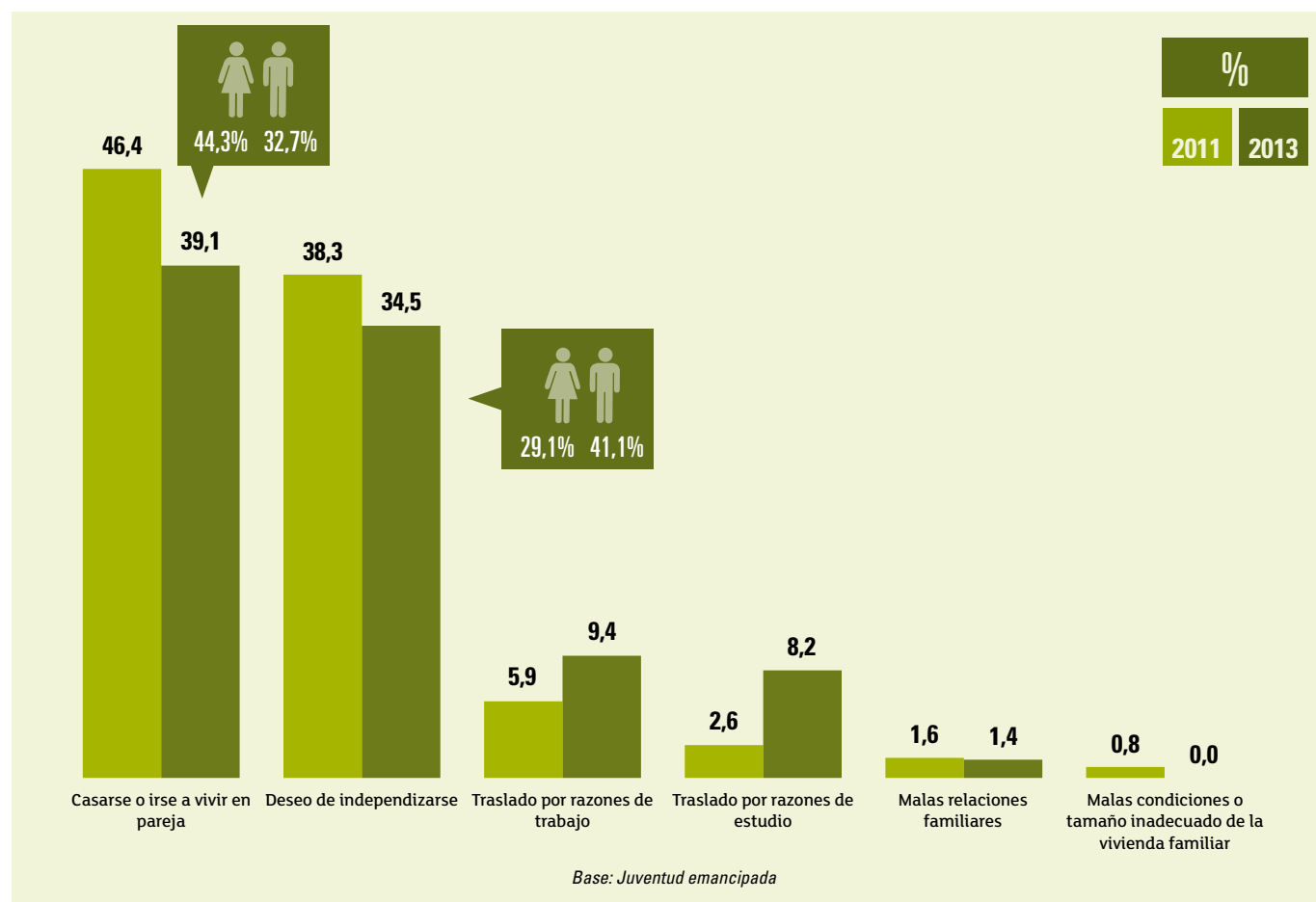

Las principales razones para la emancipación son **vivir con la pareja y el deseo de independencia**. La primera es más habitual entre las mujeres y la segunda entre los hombres.

La emancipación por motivos de trabajo o estudios es minoritaria aunque ha crecido ligeramente.

Vivienda y emancipación

1.1. Juventud emancipada

Modelo de convivencia

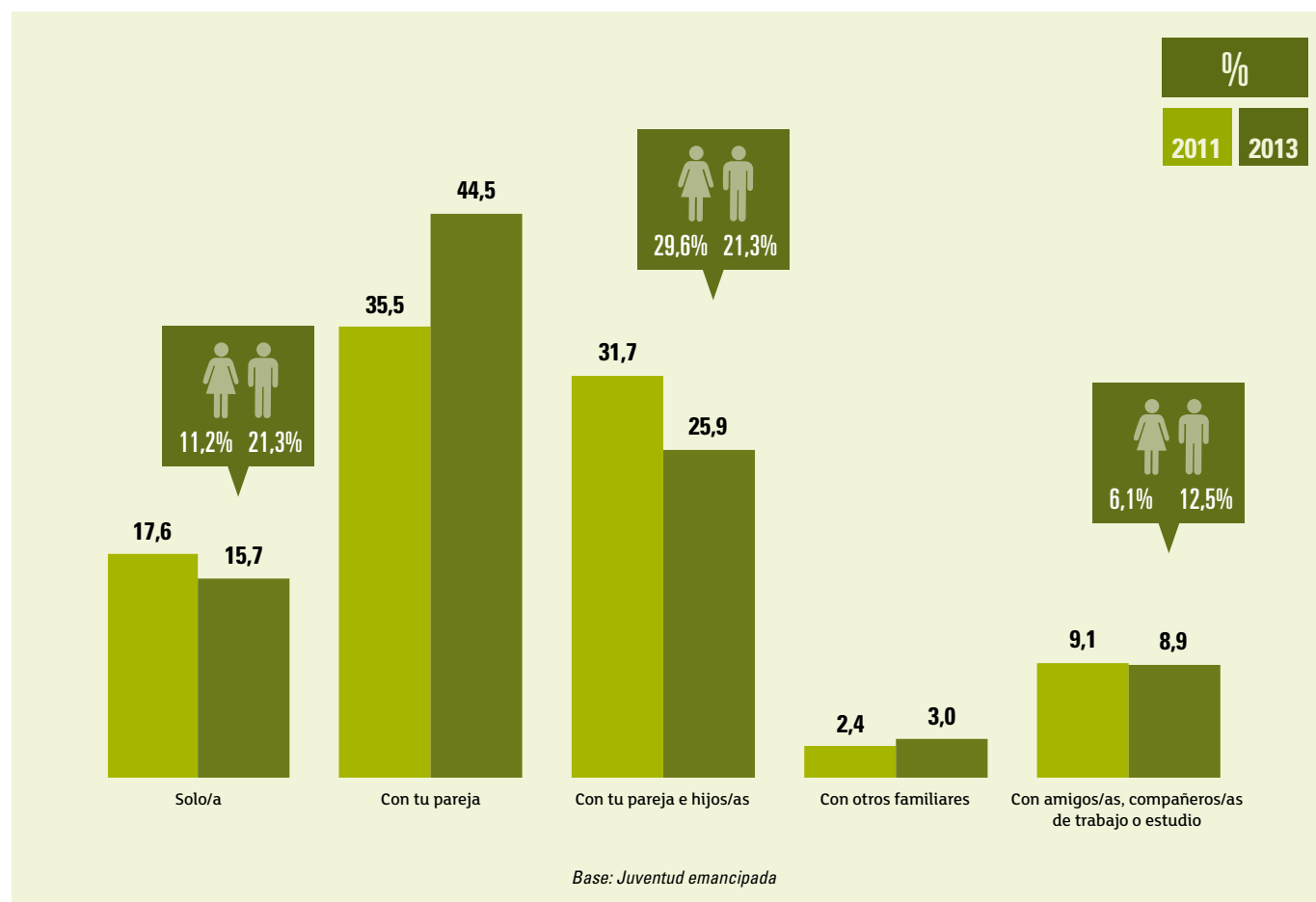

La mayoría de las personas jóvenes emancipadas viven con su pareja.

Vivir sólo o con amistades es más habitual entre los hombres y con la pareja e hijos entre las mujeres

Vivienda y emancipación

1.1. Juventud emancipada

Régimen de tenencia de la vivienda

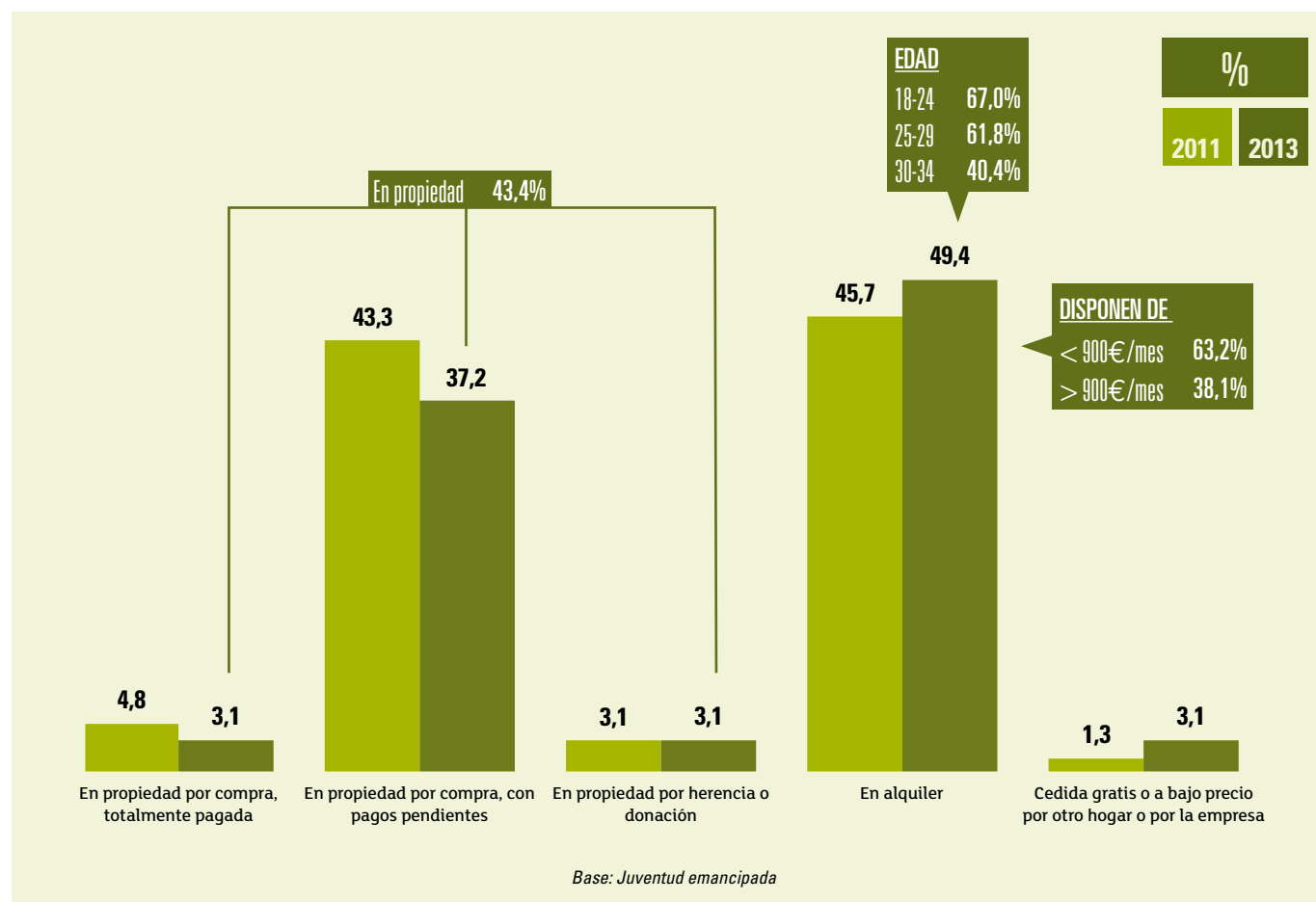

La mitad de la juventud emancipada reside en una vivienda alquilada y este porcentaje se ha incrementado respecto a 2011 y en 2013 supera al de quienes viven en una vivienda en propiedad.

El alquiler es más habitual entre las y los menores de 30 años y entre quienes disponen de menos ingresos.

Vivienda y emancipación

1.1. Juventud emancipada

Razones para optar por el alquiler

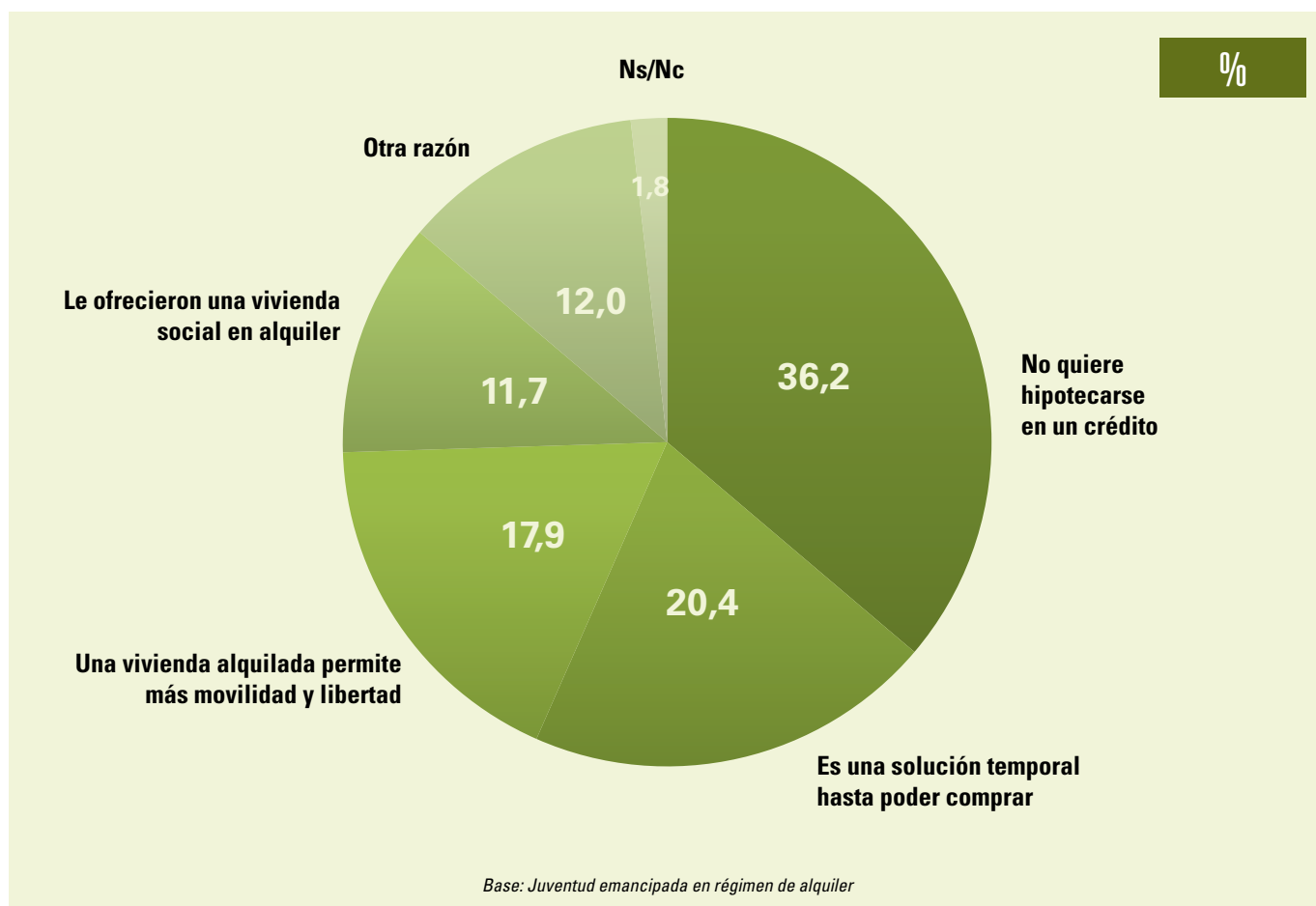

La principal razón para optar por el alquiler es **no querer hipotecarse en un crédito**, aunque un 20% lo considera una solución temporal y preferiría una vivienda en propiedad.

Vivienda y emancipación

1. 1. Juventud emancipada

Vivienda libre y vivienda protegida

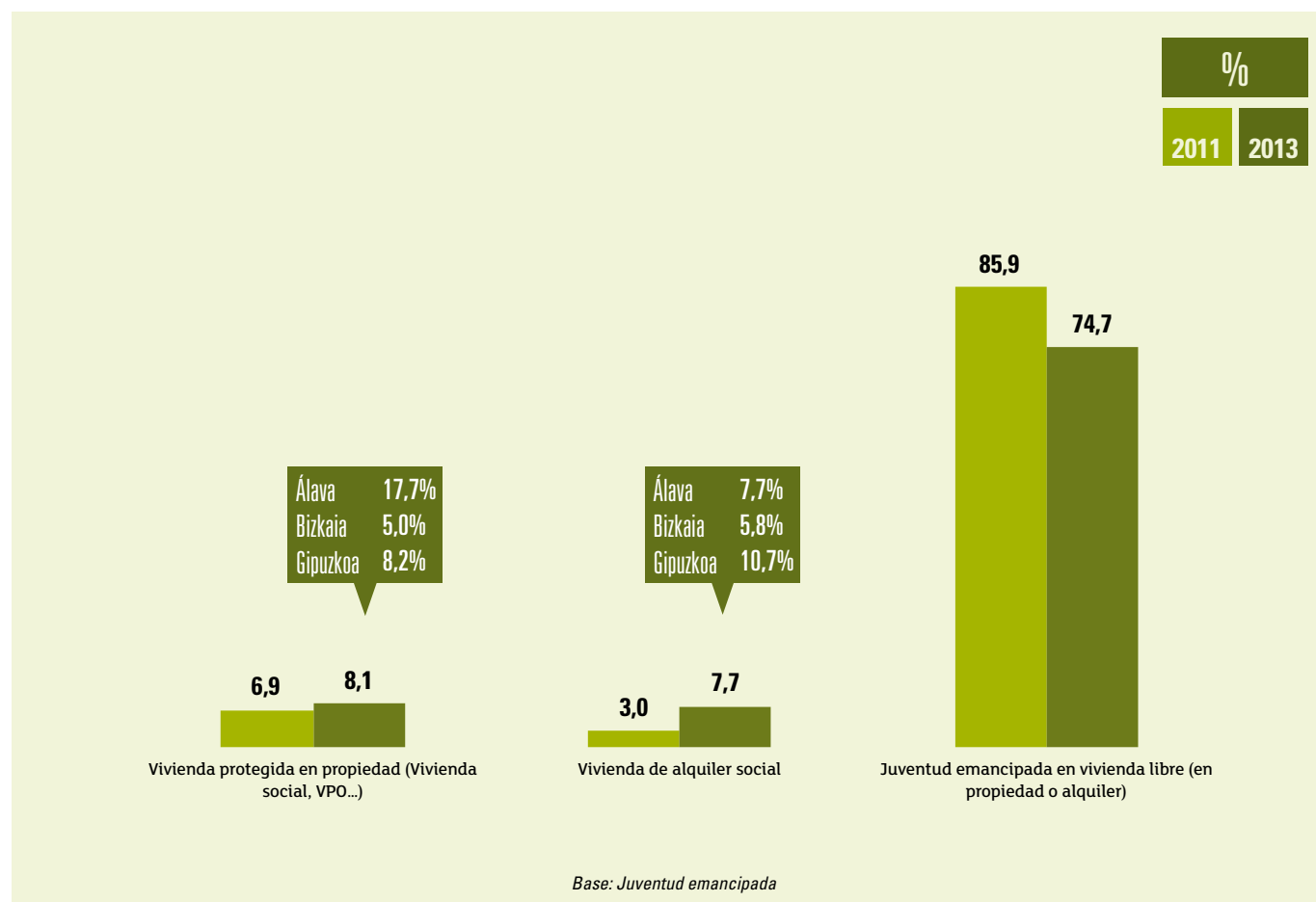

El 15,8% de la juventud emancipada reside en una vivienda protegida, bien sea en propiedad o en alquiler.

En Álava una de cada cuatro personas jóvenes emancipadas reside en una vivienda protegida.

Vivienda y emancipación

1.1. Juventud emancipada

Importe medio mensual de la hipoteca o alquiler

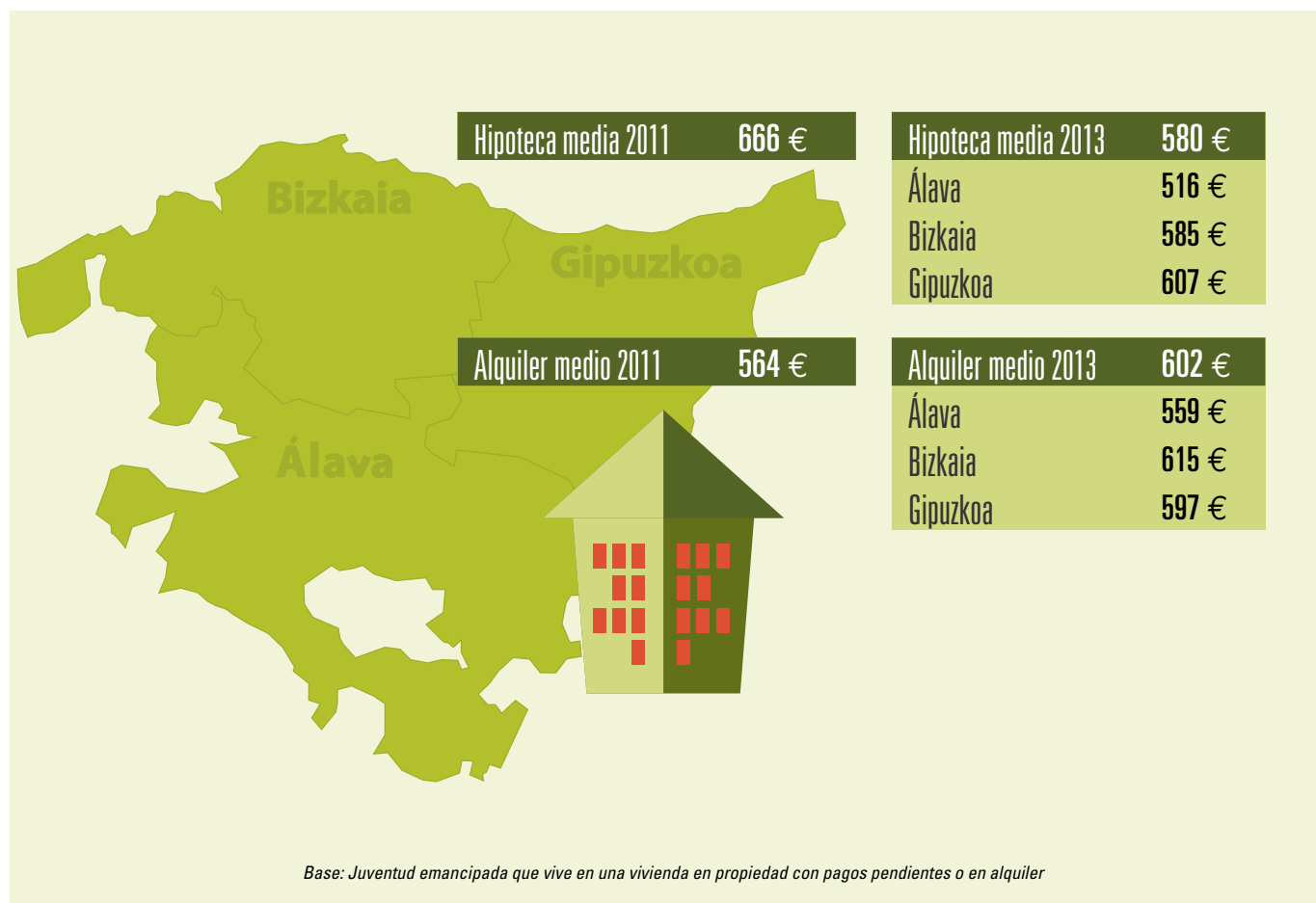

Desciende el importe mensual de la hipoteca media y asciende el de la renta de alquiler, que se sitúa en 2013 por encima del coste de la hipoteca media.

El gasto en hipoteca es mayor en Gipuzkoa y en renta de alquiler en Bizkaia.

Vivienda y emancipación

1.1. Juventud emancipada

Importe medio mensual de la hipoteca o el alquiler en vivienda libre y protegida

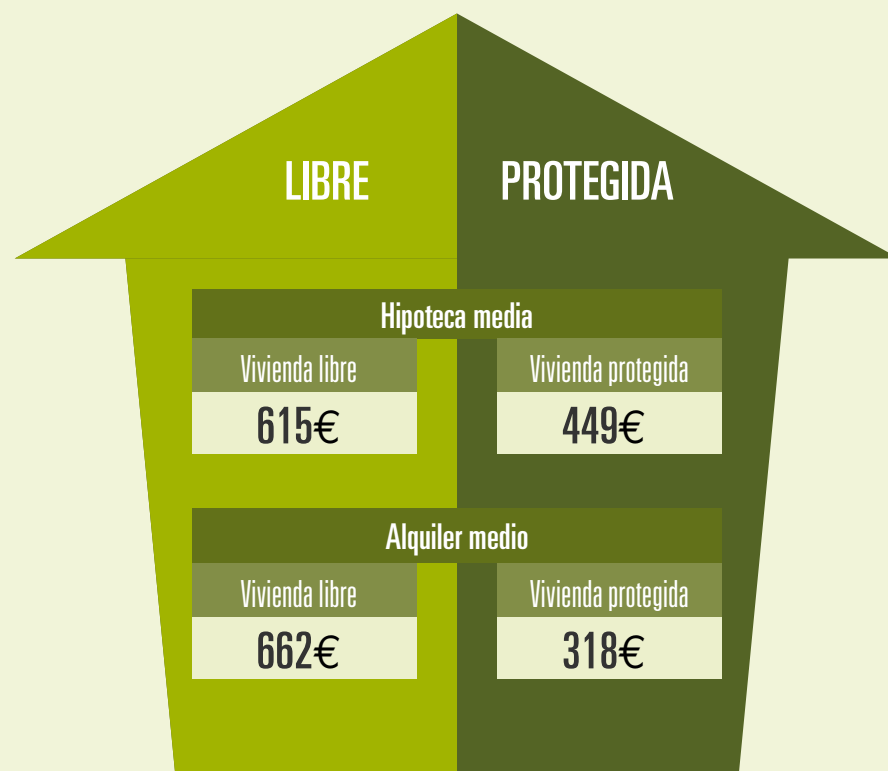

Base: Juventud emancipada que vive en una vivienda en propiedad con pagos pendientes o en alquiler

La juventud emancipada en vivienda libre en alquiler paga una renta que **duplica la de quienes residen en una vivienda social en alquiler.**

En el caso del importe medio de las hipotecas la diferencia entre vivienda libre y protegida es algo menor.

Vivienda y emancipación

1.1. Juventud emancipada

Quién paga la hipoteca o la renta de alquiler

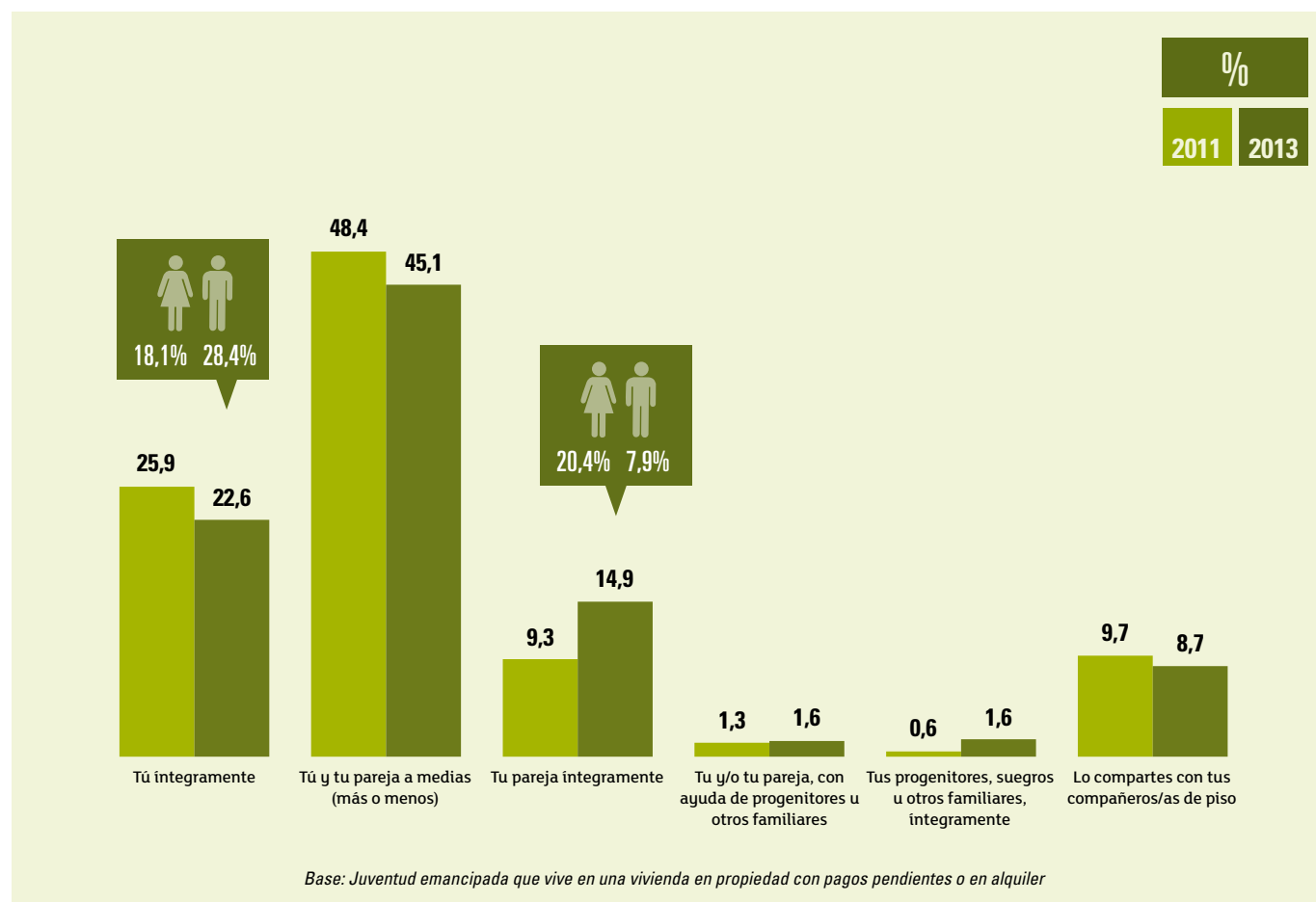

La gran mayoría de la juventud emancipada asume el pago de la vivienda, y lo más habitual es pagar a medias con la pareja.

Es muy residual el porcentaje de quienes reciben ayuda de su familia por este concepto.

Vivienda y emancipación

1.1. Juventud emancipada

Esfuerzo económico para el pago de la hipoteca o el alquiler de la vivienda

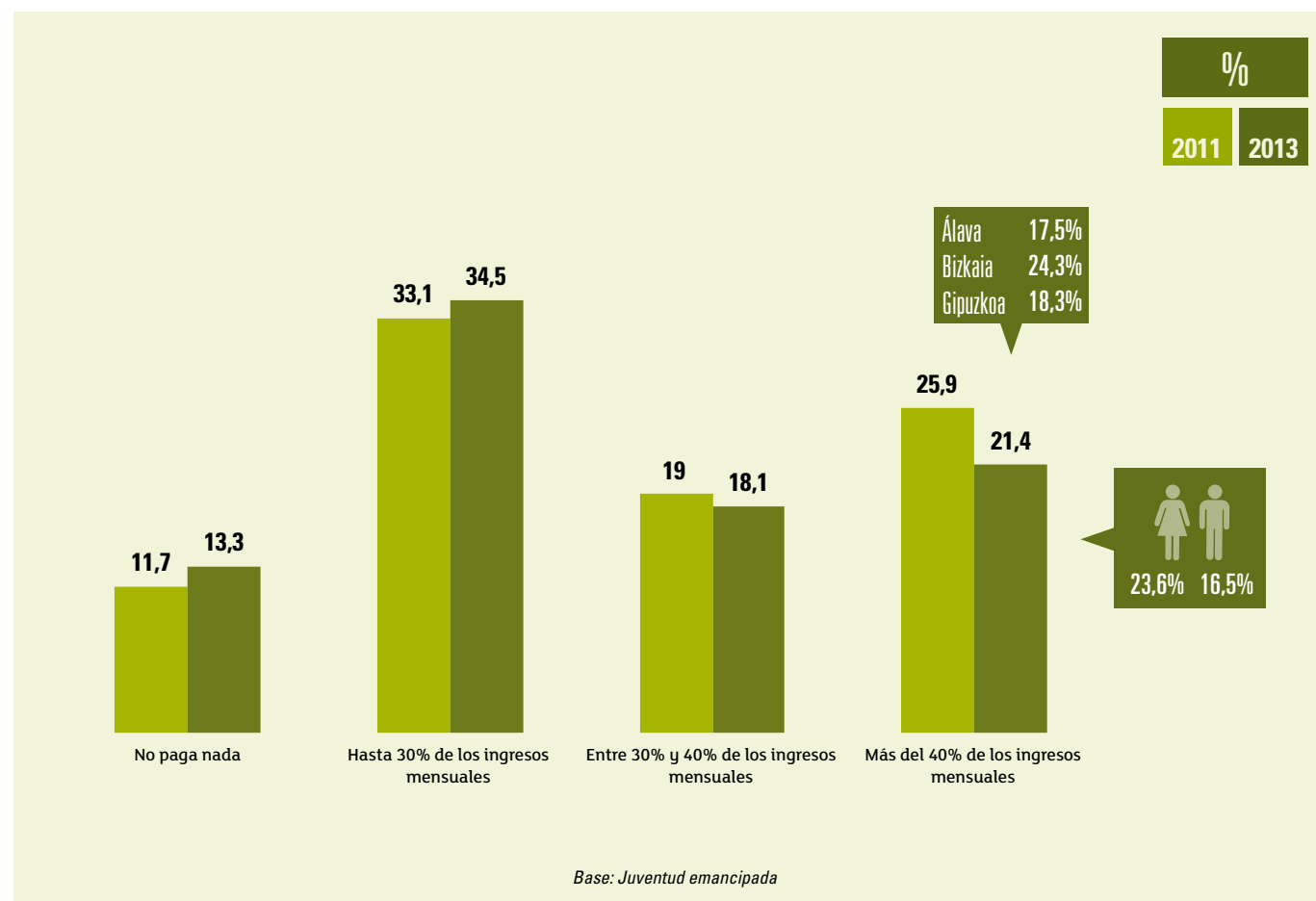

Una de cada cinco personas jóvenes emancipadas está en situación de sobreesfuerzo económico, esto es, dedica más del 40 % de los ingresos del hogar al pago del alquiler o la hipoteca.

Desde 2011 este indicador ha descendido casi cinco puntos.

En Bizkaia hay más jóvenes en sobreesfuerzo que en resto de territorios históricos.

El sobreesfuerzo es mayor entre las mujeres que entre los hombres jóvenes

Vivienda y emancipación

1.1. Juventud emancipada

Dificultades para el pago de los gastos de la vivienda

ACTUALMENTE



26,5%

*Población 18 o más años: 12%

Una cuarta parte de la juventud emancipada tiene dificultades para pagar los gastos de la vivienda (hipoteca, alquiler, gastos de comunidad, luz, gas, agua, etc.). El doble que la población general.

EN EL PLAZO DE UN AÑO



32,8%

*Población 18 o más años: 19%

La previsión de dificultades en el plazo de un año se eleva al 32,8%, esto es, un tercio de la juventud emancipada.

Base: Juventud emancipada

*Fuente del dato de población general de 18 y más años Gabinete de Prospección Sociológica, 2013

Vivienda y emancipación

1.1. Juventud emancipada

Ayuda económica de la familia

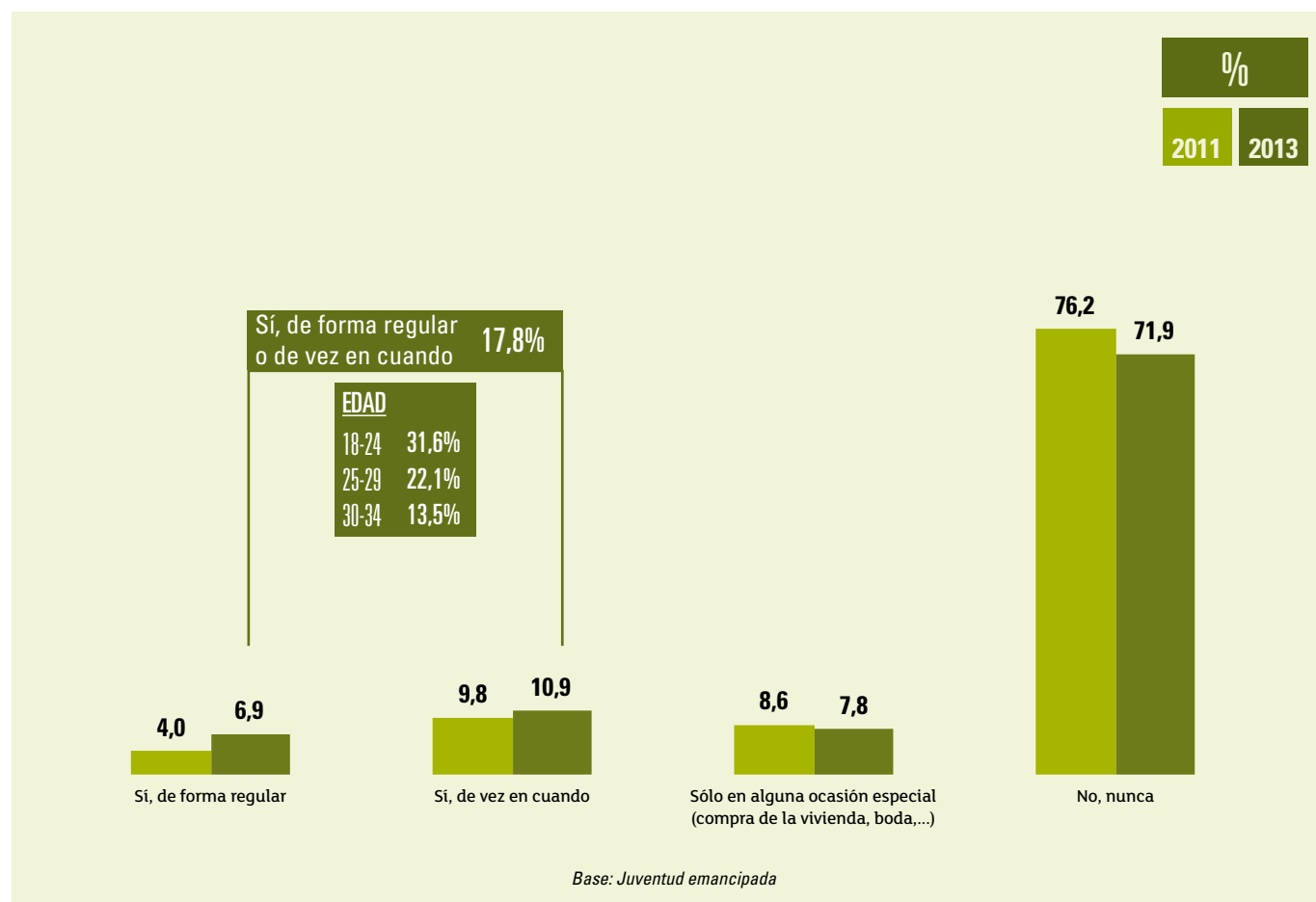

La mayoría de la juventud no recibe ayuda económica de la familia. A pesar de todo, aumenta ligeramente el porcentaje de quienes reciben ayuda de forma regular u ocasional (17,8% frente al 13,8% en 2011).

Los y las más jóvenes son quienes reciben más ayuda económica de la familia.

Vivienda y emancipación

1.2. Juventud no emancipada

Jóvenes que viven con su familia de origen

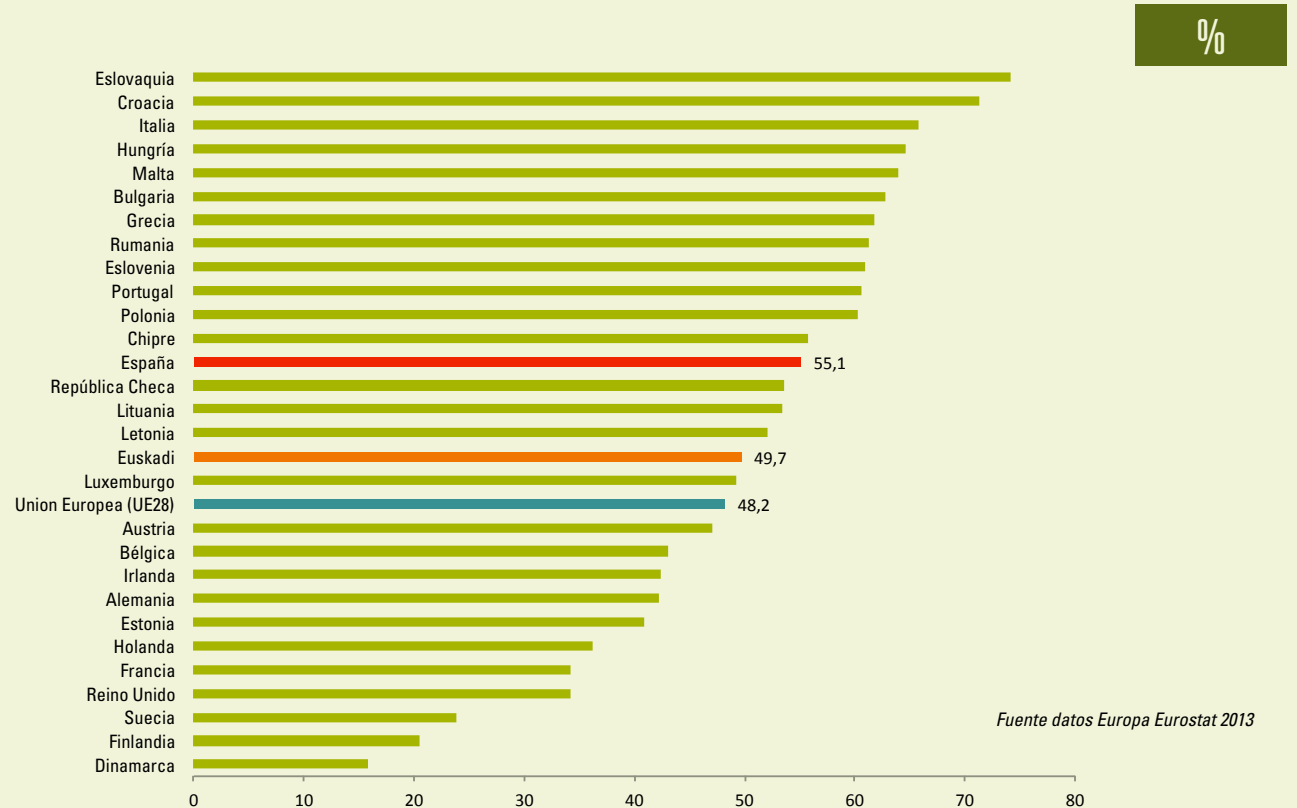

Fuente datos Europa Eurostat 2013

Base: Juventud de 18 a 34 años

La mitad de la juventud de la CAPV vive con su familia de origen, lo que nos sitúa cerca de la media de la UE28.

Vivienda y emancipación

1.2. Juventud no emancipada

Juventud anteriormente emancipada

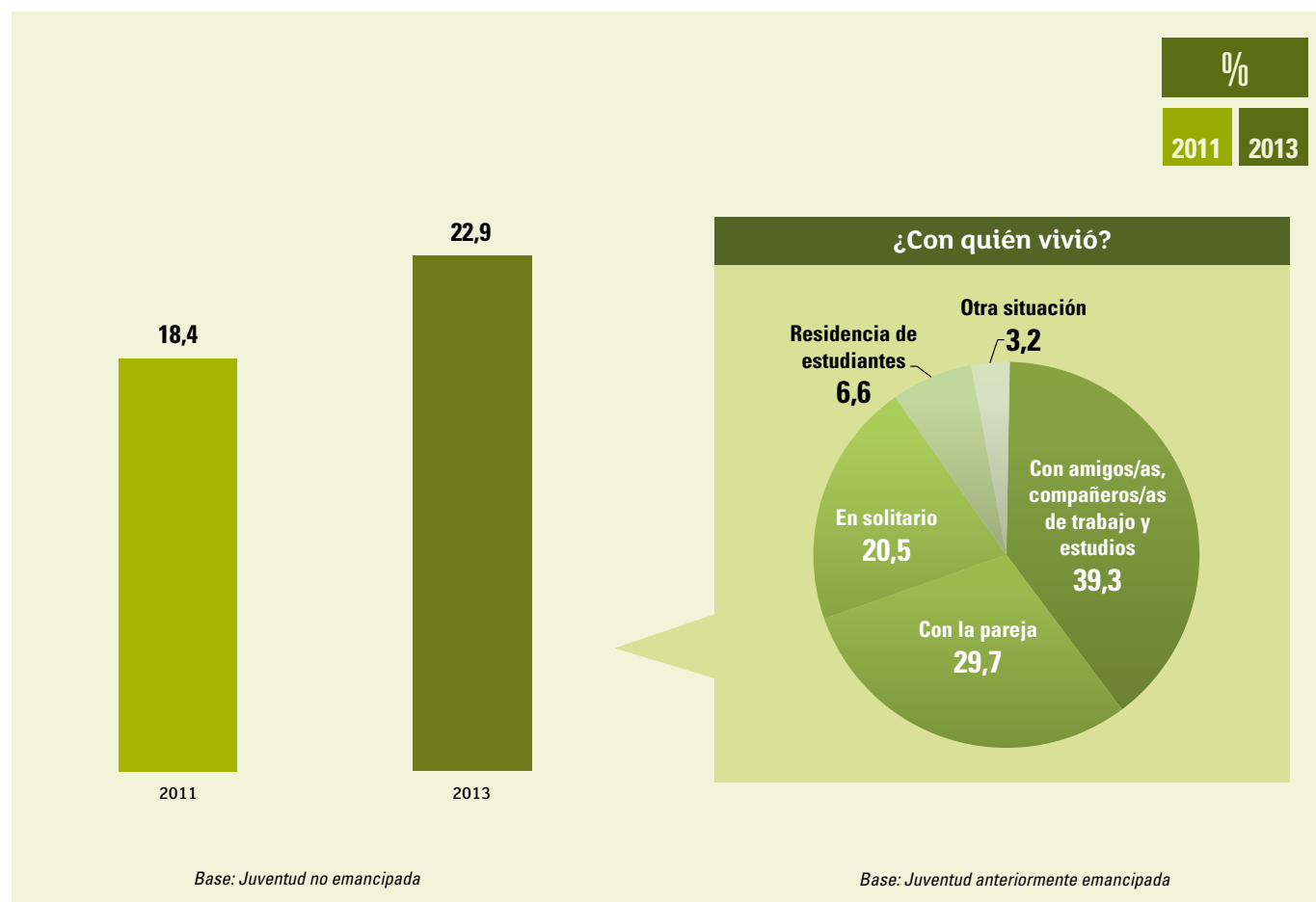

El 22,9% de la juventud no emancipada declara haber vivido de manera independiente en alguna ocasión, siendo la fórmula más habitual haber compartido piso con amistades o compañeros/as de trabajo o estudios.

Vivienda y emancipación

1.2. Juventud no emancipada

Razones para volver al hogar de origen

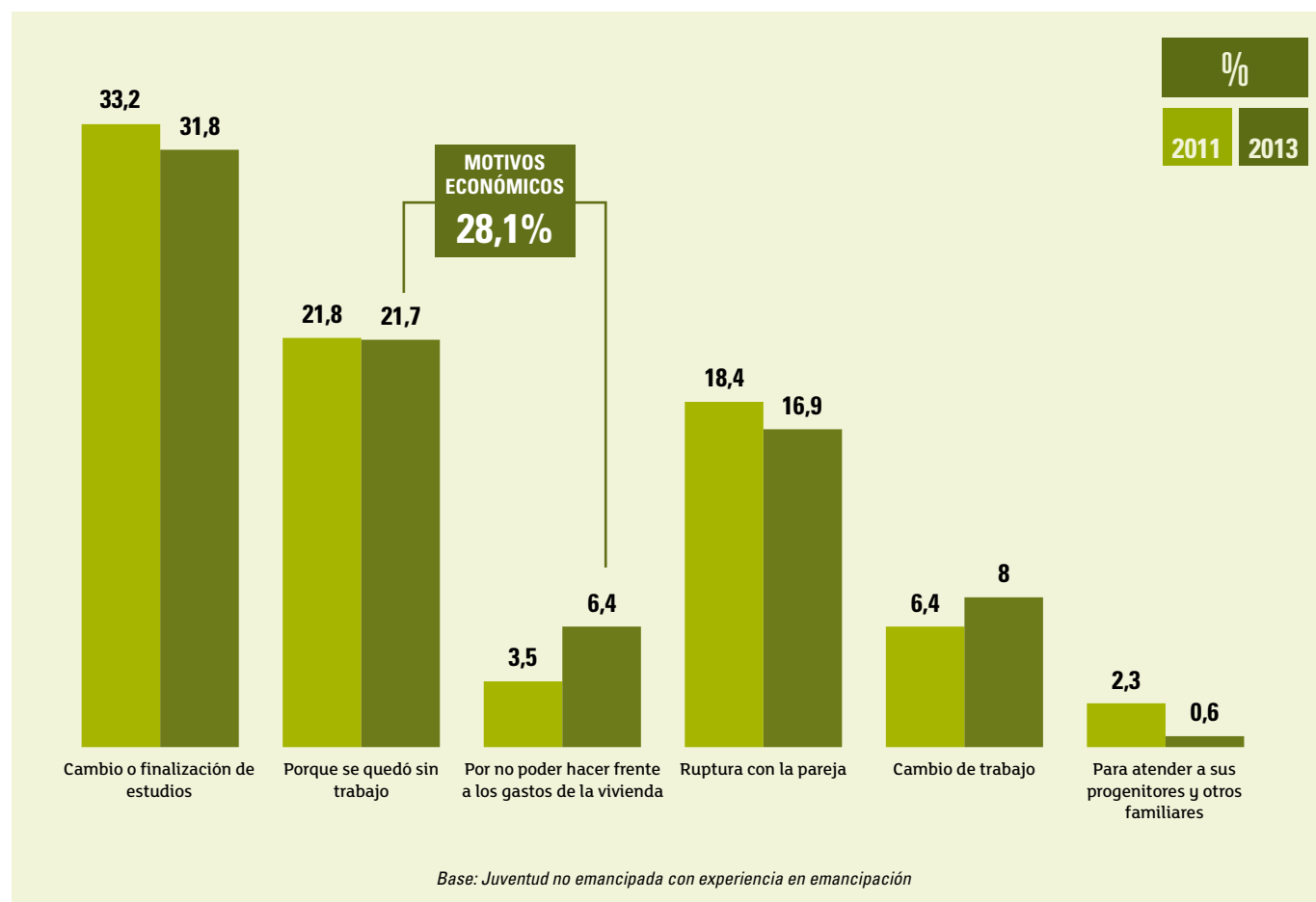

Algo más de **una cuarta parte** de quienes han retornado al hogar lo han hecho por motivos **económicos**, bien por quedarse sin trabajo o bien por no poder hacer frente a los gastos de la vivienda, lo que supone un 3,1% del total de la juventud de 18 a 34 años.

Vivienda y emancipación

1.2. Juventud no emancipada

Previsión de emancipación en los próximos 3 años

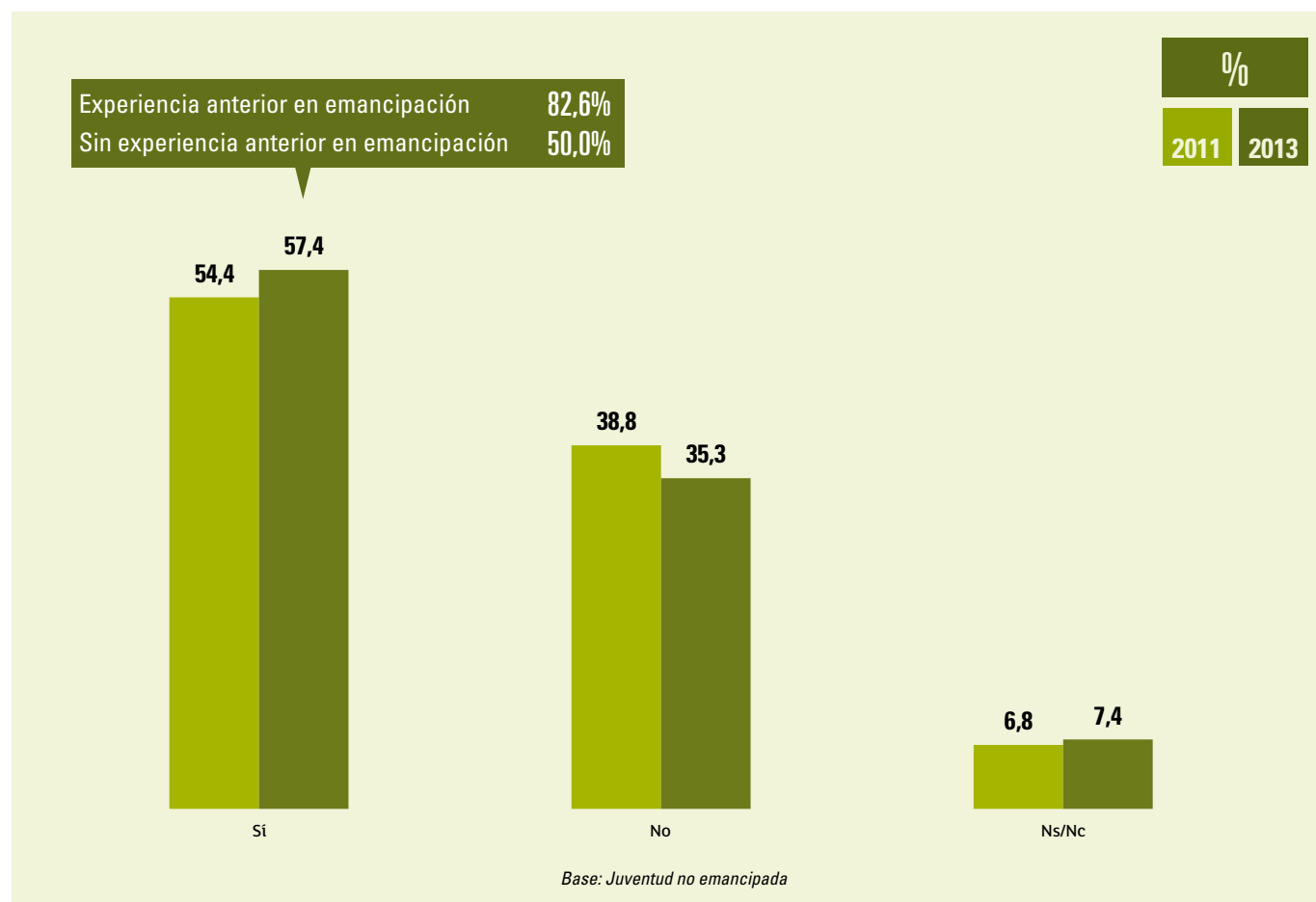

Algo más de la mitad de la juventud que vive con su familia de origen **prevé emanciparse en el plazo de tres años**. Este porcentaje aumenta significativamente entre quienes han vivido anteriormente emancipados/as.

Vivienda y emancipación

1.2. Juventud no emancipada

Preferencia por la vivienda en propiedad o en alquiler

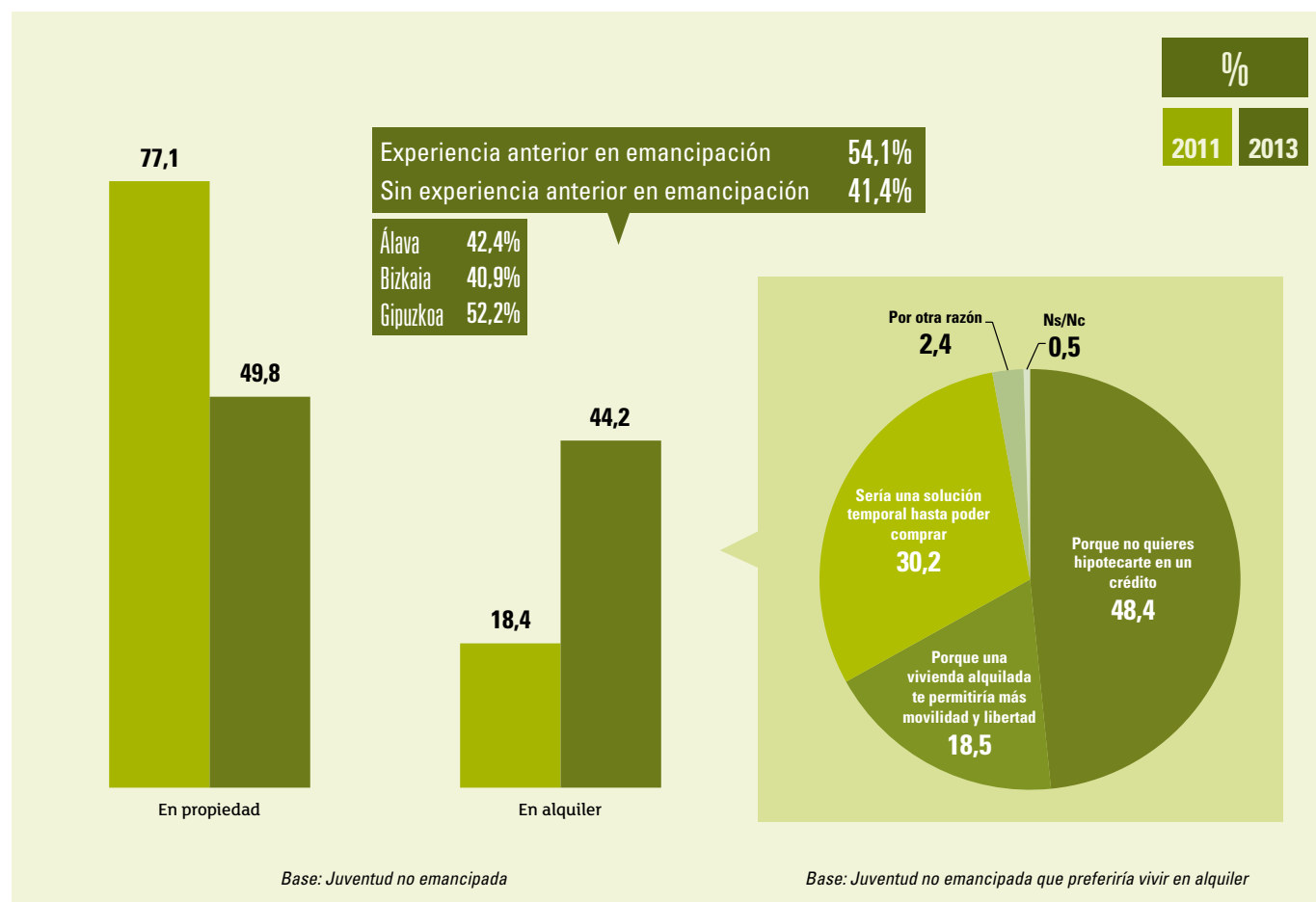

Crece notablemente la preferencia por el alquiler entre la juventud no emancipada, especialmente en Gipuzkoa y entre quienes han estado anteriormente emancipados/as.

La razón más aducida es no querer atarse a una hipoteca.

Vivienda y emancipación

1.2. Juventud no emancipada

Contribución al pago de los gastos familiares

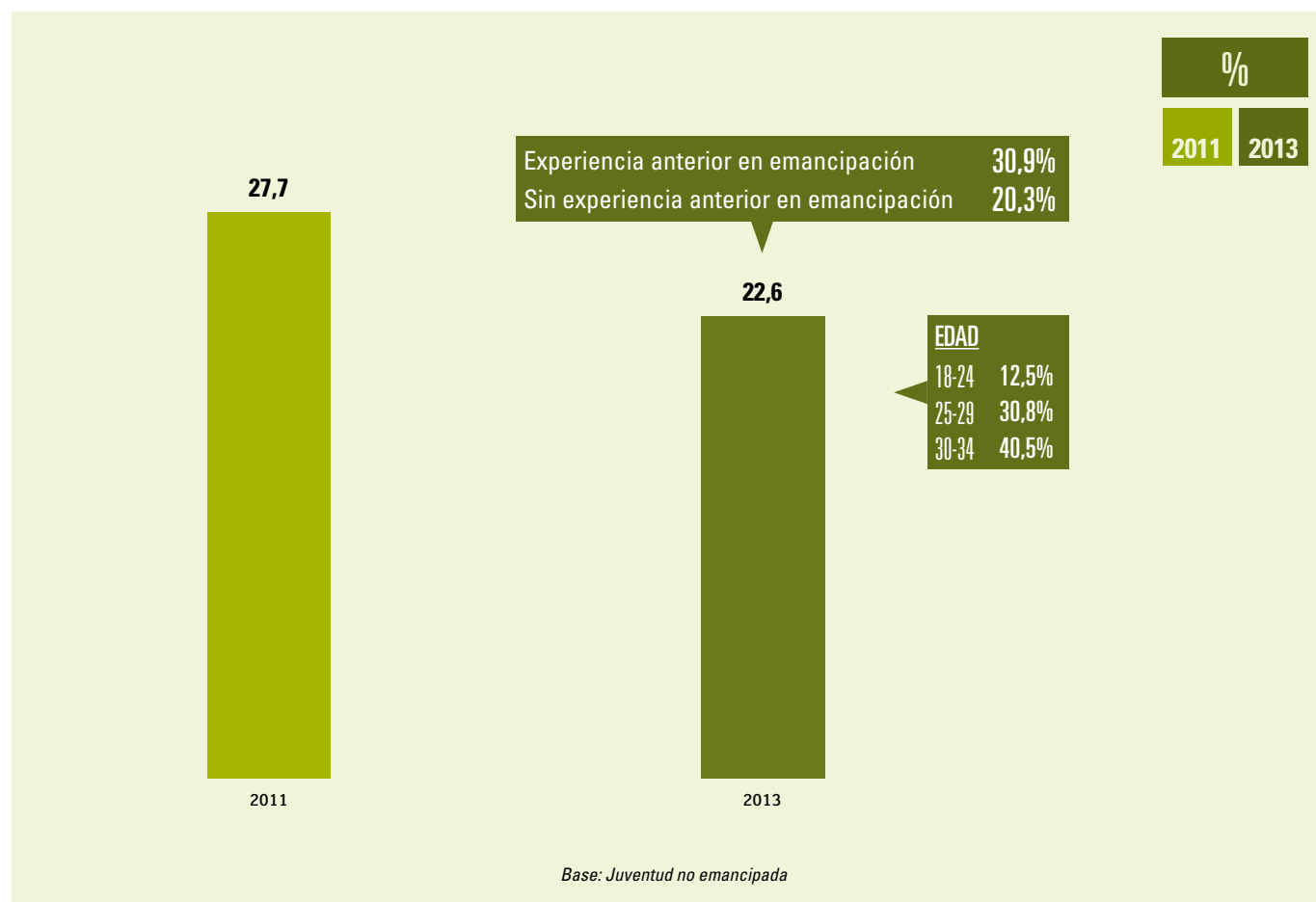

Desciende la contribución a la economía familiar de la juventud que convive con sus progenitores. En 2013 un 22,6% de la juventud no emancipada entrega dinero de una manera regular.

A medida que se incrementa la edad aumenta el porcentaje de jóvenes que contribuyen al sostenimiento de la economía familiar.

Quienes han retornado al hogar familiar después de una experiencia de emancipación contribuyen en mayor medida.

Vivienda y emancipación**1.3. Principales diferencias entre mujeres y hombres jóvenes**

- Mayor emancipación
- Mayor convivencia en pareja
- Mayor dependencia económica de la pareja para el pago de la hipoteca o renta de alquiler



- Mayor emancipación en solitario o con amistades
- Menor sobreesfuerzo económico para el pago de la hipoteca o renta de alquiler

Vivienda y emancipación

2. Dificultades y recursos en relación a la emancipación residencial

Dificultades percibidas personalmente para la emancipación

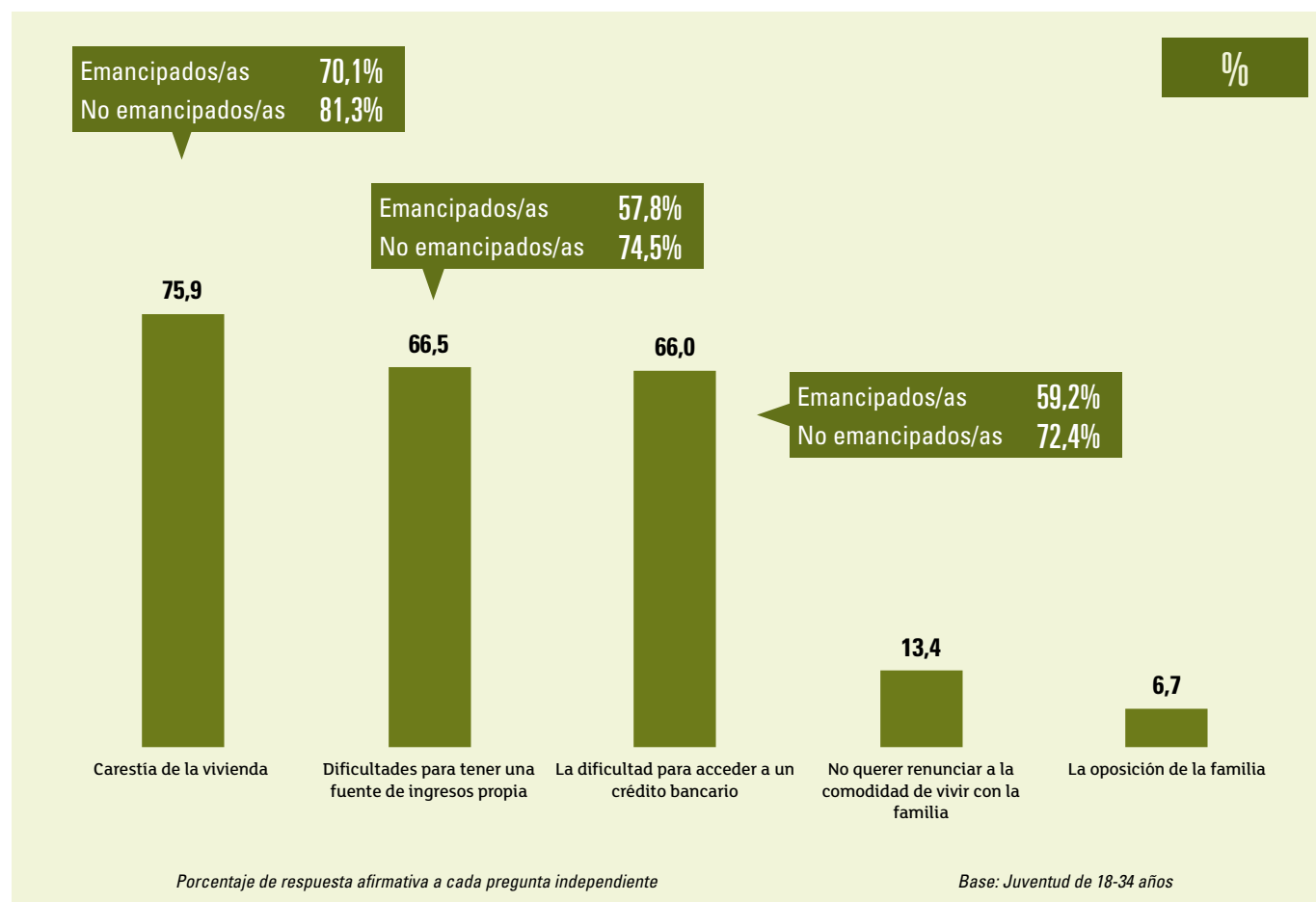

Las principales **dificultades** que encuentra la juventud a la hora de emanciparse son **la carestía de la vivienda**, **las dificultades para tener una fuente de ingresos propia** y **el acceso a créditos bancarios**.

Estas dificultades son más señaladas por quienes viven con su familia de origen.

Vivienda y emancipación

2. Dificultades y recursos en relación a la emancipación residencial

Inscripción en servicios públicos de vivienda

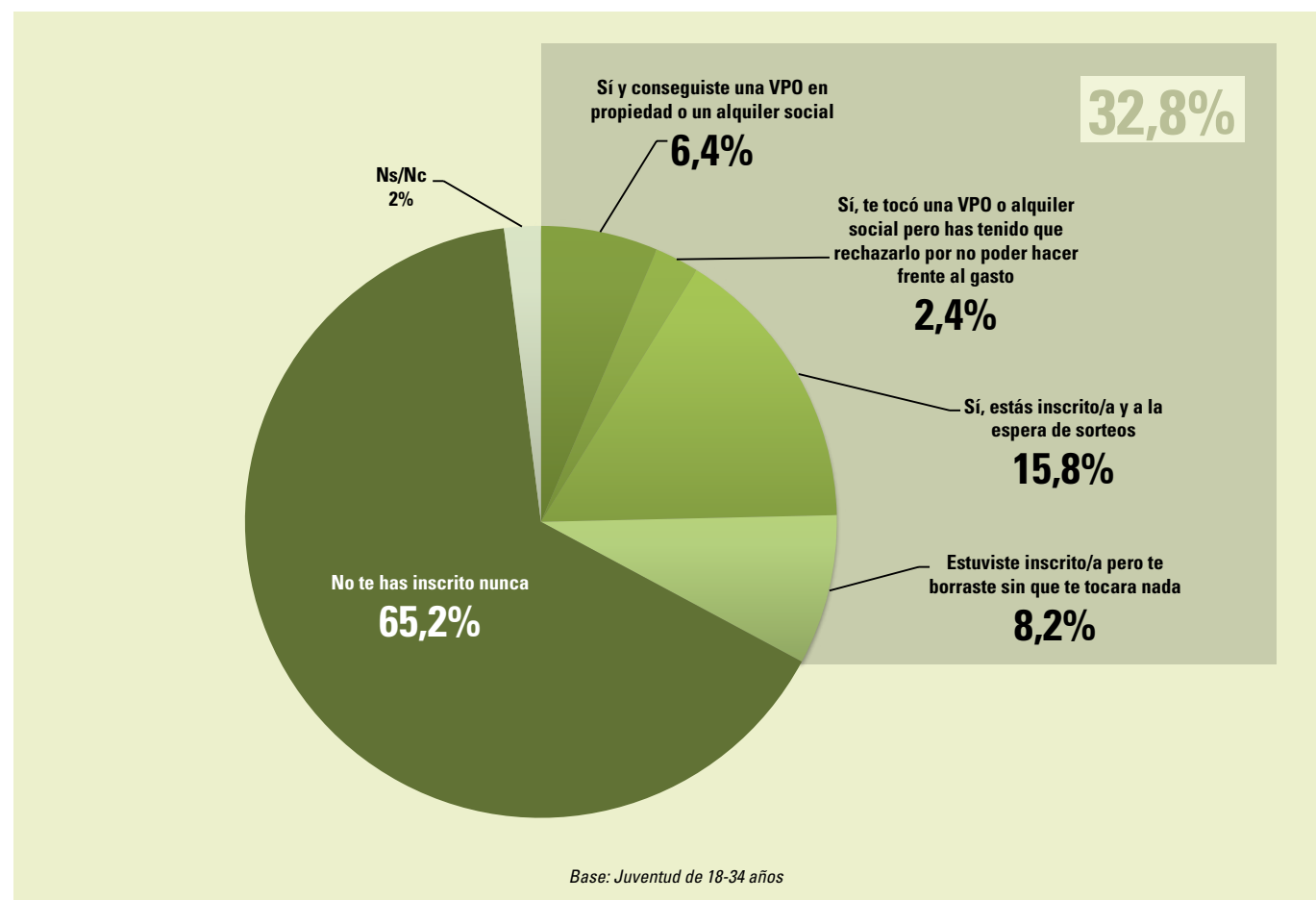

Un tercio de la juventud ha estado inscrito en un servicio público de vivienda en alguna ocasión. Un 6,4% obtuvo una vivienda protegida y otro 2,4% pese a haberle sido adjudicada una vivienda tuvo que renunciar a ella por no poder hacer frente al gasto.

Vivienda y emancipación

2. Dificultades y recursos en relación a la emancipación residencial

Inscripción en servicios públicos de vivienda según territorio histórico

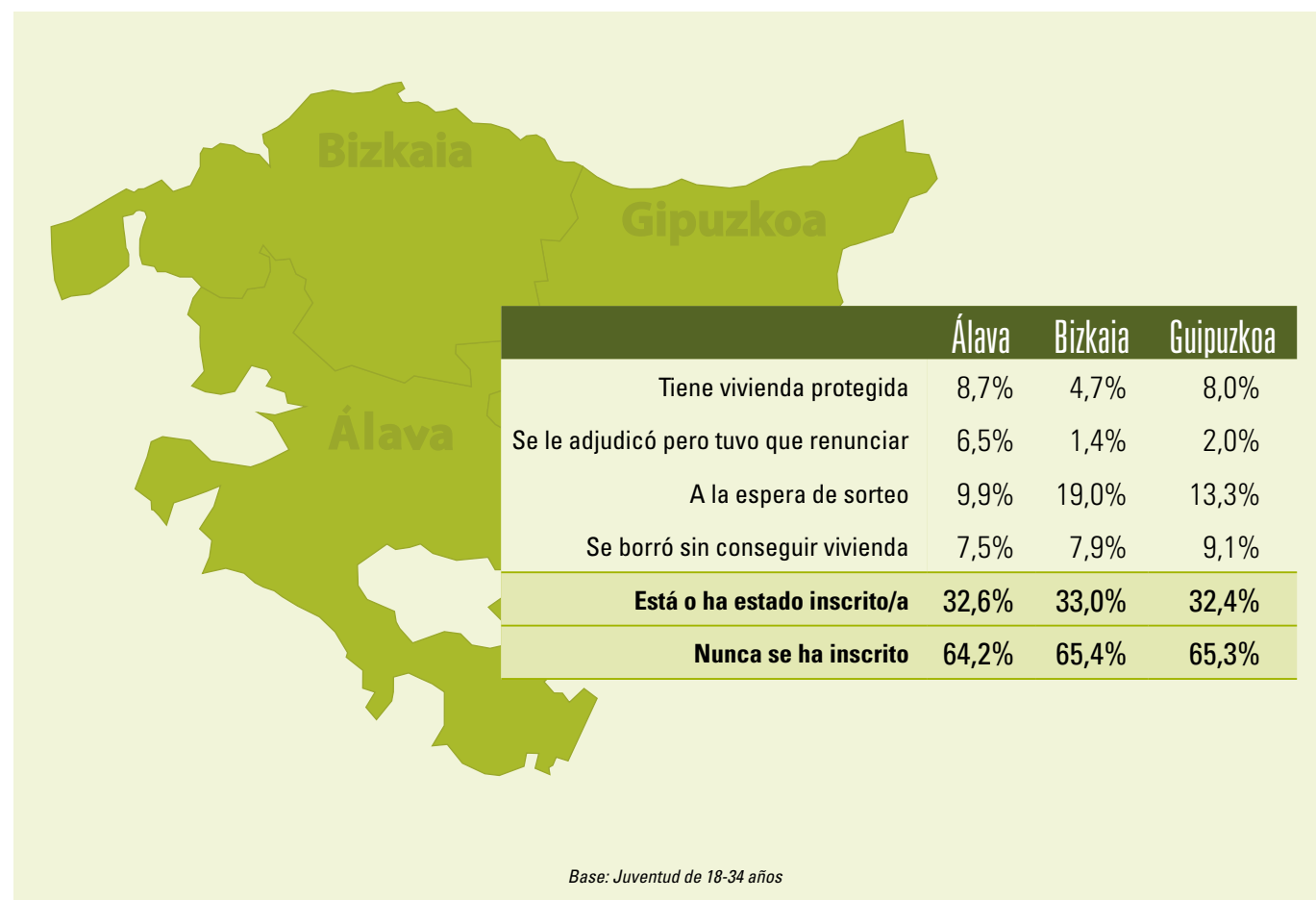

El porcentaje de juventud que está o ha estado inscrita en servicios públicos de vivienda es similar en los tres territorios históricos.

En Álava la proporción de jóvenes a quienes se ha adjudicado una vivienda es mayor, si bien casi la mitad renunció por no poder afrontar el gasto.

Vivienda y emancipación**3. Síntesis**

- Los porcentajes de emancipación se mantienen cercanos a la mitad de la juventud. La edad media de emancipación es casi seis años más tarde de la que consideran ideal (24 años).
- La mayoría de la juventud se emancipa en pareja.
- Se incrementa la emancipación en alquiler, que ya supera a la emancipación en vivienda en propiedad.
- Desciende el precio de las hipotecas pero aumenta el importe de los alquileres que pagan las y los jóvenes.
- Una de cada cinco personas jóvenes emancipadas está en situación de sobreesfuerzo económico para afrontar el pago de la hipoteca o alquiler, y una cuarta parte reconoce tener dificultades para llegar a fin de mes.
- La carestía de la vivienda es la principal dificultad para emanciparse, por ello muchas personas jóvenes solicitan vivienda protegida, de la que se ha beneficiado el 6,4% del total de la juventud.

FICHA TÉCNICA



La **metodología** empleada es cuantitativa y se ha basado en la realización de entrevistas individuales a una muestra representativa de la juventud vasca de 18 a 34 años de cada uno de los Territorios Históricos de la Comunidad Autónoma del País Vasco (CAPV).



Las **entrevistas** se han realizado a domicilio y para ello se han empleado cuestionarios estructurados y cerrados en la mayoría de sus preguntas, si bien algunas otras han requerido de la respuesta abierta y espontánea de las personas encuestadas. El cuestionario se ha utilizado en soporte papel y como apoyo se han usado tarjetas en la formulación de algunas de las preguntas contenidas en el mismo. Las entrevistas se han realizado en euskera o castellano, en función de la preferencia de la persona encuestada.



El **procedimiento de selección** de las personas encuestadas ha sido polietápico y estratificado. En primer lugar se ha determinado un número de rutas por territorio histórico y la selección de los municipios en los que realizar las encuestas se ha ajustado al número de rutas establecido previamente y a la distribución de la juventud en los distintos tamaños de municipio. Para la elección de los domicilios a visitar dentro de cada municipio se ha señalado un punto de inicio aleatorio de cada ruta, y se ha seguido el recorrido establecido acudiendo a portales alternos. En cada portal se ha establecido la limitación de una encuesta por planta y no más de una encuesta por cada diez viviendas. La selección última de las personas jóvenes a entrevistar ha venido limitada por cuotas de sexo, edad y ocupación principal.

En total se han realizado 1768 encuestas en 2013 (451 en Álava, 706 en Bizkaia y 611 en Gipuzkoa) y 1762 en 2011 (442 en Álava, 711 en Bizkaia y 609 en Gipuzkoa).



Las **fechas** de realización de este trabajo de campo han sido del 20 al 25 de noviembre en 2013 y del 14 al 25 de noviembre en 2011.



El **error muestral**, atribuible en el caso teórico de que la muestra hubiera sido estrictamente aleatoria, se cifra en un $\pm 2,3\%$ para el conjunto de la juventud de la CAPV, tanto en 2013 como en 2011, con un nivel de confianza de 95,5% y $p=q=0,5$.

Los resultados han sido ponderados para su presentación en base al reparto de la población joven en cada uno de los territorios históricos de la CAPV y a su distribución real en los distintos grupos de edad considerados.



El **diseño** de la investigación, el **análisis** de los resultados y la redacción del **informe** son responsabilidad exclusiva del Observatorio Vasco de la Juventud.

El **trabajo de campo**, por su parte, ha sido realizado por la empresa Ikertalde Grupo Consultor siguiendo indicaciones expresas del Observatorio Vasco de la Juventud.

OCUPACIÓN PRINCIPAL Y SITUACIÓN ECONÓMICA												
OCUPACIÓN PRINCIPAL	TOTAL (%)	SEXO		GRUPOS DE EDAD			TERRITORIO			ESTUDIOS FINALIZADOS		
		Hombre	Mujer	18-24	25-29	30-34	Álava	Bizkaia	Gipuzkoa	Obligatorios	Secundarios postobligatorios	Superiores
Estudias	27,4	27,6	27,2	62,7	18,4	4,7	25,8	28,0	27,3	18,9	35,1	20,8
Trabajas	45,2	44,0	46,4	19,2	51,7	62,1	43,9	43,2	49,5	30,7	35,5	58,2
En paro	22,7	26,6	18,6	15,8	25,1	26,5	23,8	25,4	17,1	32,3	24,4	19,1
Otra situación	4,7	1,7	7,8	2,3	4,7	6,7	6,5	3,4	6,1	18,0	5,0	1,9
TOTAL	100	100	100	100	100	100	100	100	100	100	100	100
(n)	1768	884	884	568	600	600	451	706	611	139	849	779

Base: Total de jóvenes de 18 a 34 años

DINERO MENSUAL DISPONIBLE	TOTAL (%)	SEXO		GRUPOS DE EDAD			TERRITORIO			ESTUDIOS FINALIZADOS			OCUPACIÓN PRINCIPAL			
		Hombre	Mujer	18-24	25-29	30-34	Álava	Bizkaia	Gipuzkoa	Obligatorios	Secundarios postobligatorios	Superiores	Estudia	Trabaja	En paro	Otra situación
Menos de 60 €	12,6	12,6	12,6	27,7	7,0	4,2	14,7	15,2	6,7	14,3	17,2	7,4	27,4	0,6	19,5	8,8
De 60 a 300 €	24,2	26,5	21,8	44,3	20,7	10,0	26,2	19,7	31,1	15,3	28,7	21,1	48,7	8,8	26,9	15,8
De 301 a 600 €	14,0	12,9	15,1	9,4	15,7	16,5	14,4	14,6	12,7	15,4	13,5	14,2	10,3	14,0	16,1	24,8
De 601 a 900 €	13,3	12,7	14,0	7,3	16,1	16,3	12,4	14,6	11,4	24,1	12,2	12,5	5,1	17,3	14,4	17,3
De 901 a 1200 €	12,6	11,3	13,9	3,2	16,6	17,4	14,1	11,5	13,8	8,9	10,7	15,3	1,8	21,5	7,9	12,6
De 1201 a 1500 €	7,2	7,9	6,4	2,1	6,3	12,2	6,9	6,8	8,1	8,3	4,6	9,7	1,0	13,0	3,1	7,2
De 1501 a 2000 €	4,1	4,1	4,0	0,5	3,9	7,2	3,9	4,0	4,3	2,3	2,2	6,4	0,0	8,0	1,6	1,8
Más de 2000 €	2,3	2,3	2,2	0,4	2,0	4,0	1,8	2,4	2,3	0,5	1,4	3,5	0,5	4,5	0,4	0,0
Ns/Nc	9,8	9,6	9,9	5,1	11,8	12,1	5,6	11,2	9,6	10,9	9,6	9,8	5,1	12,2	10,1	11,8
TOTAL	100	100	100	100	100	100	100	100	100	100	100	100	100	100	100	100
(n)	1768	884	884	568	600	600	451	706	611	139	849	779	494	796	388	90

Base: Total de jóvenes de 18 a 34 años

OCUPACIÓN PRINCIPAL Y SITUACIÓN ECONÓMICA																
EMANCIPACIÓN ECONÓMICA	TOTAL (%)	SEXO		GRUPOS DE EDAD			TERRITORIO			ESTUDIOS FINALIZADOS			OCUPACIÓN PRINCIPAL			
		Hombre	Mujer	18-24	25-29	30-34	Álava	Bizkaia	Gipuzkoa	Obligatorios	Secundarios postobligatorios	Superiores	Estudia	Trabaja	En paro	Otra situación
Vives exclusiva o principalmente de los ingresos de tu familia (progenitores, hermanos...)	34,1	38,1	30,0	70,1	25,1	10,7	37,0	34,9	31,1	28,1	42,5	26,3	77,1	4,8	44,9	13,3
Vives a medias de tus ingresos y de los de tu familia (progenitores, hermanos)	13,1	14,5	11,6	13,8	18,8	8,0	13,5	13,0	12,9	8,6	10,4	16,7	8,7	17,7	10,5	5,9
Vives exclusiva o principalmente de tus ingresos	27,8	30,3	25,1	8,9	31,4	40,9	27,0	28,0	27,7	27,4	25,4	30,4	6,5	48,1	16,7	10,0
Vives exclusiva o principalmente de los ingresos de tu pareja	8,2	4,3	12,2	2,3	9,0	12,5	8,4	7,3	9,7	14,9	8,7	6,4	3,2	4,7	12,1	52,0
Vives a medias de tus ingresos y los de tu pareja	13,8	9,8	17,9	2,7	12,0	24,6	13,1	12,8	16,0	8,1	10,2	18,6	2,1	23,9	9,5	5,9
Otra situación	2,8	2,9	2,7	1,7	3,3	3,3	1,0	3,5	2,6	11,0	2,7	1,5	2,2	0,7	5,7	12,9
Ns/Nc	0,3	0,0	0,6	0,5	0,4	0,0	0,0	0,5	0,0	1,9	0,1	0,1	0,2	0,2	0,6	0,0
TOTAL	100	100	100	100	100	100	100	100	100	100	100	100	100	100	100	100
(n)	1768	884	884	568	600	600	451	706	611	139	849	779	494	796	388	90

Base: Total de jóvenes de 18 a 34 años

EXPERIENCIA LABORAL

EXPERIENCIA LABORAL	TOTAL (%)	SEXO		GRUPOS DE EDAD			TERRITORIO			ESTUDIOS FINALIZADOS			OCUPACIÓN PRINCIPAL			
		Hombre	Mujer	18-24	25-29	30-34	Álava	Bizkaia	Gipuzkoa	Obligatorios	Secundarios postobligatorios	Superiores	Estudia	Trabaja	En paro	Otra situación
Sí	82,6	83,8	81,3	58,5	91,3	96,2	83,6	81,9	83,2	72,5	76,9	90,5	50,1	100,0	92,5	56,4
No	17,4	16,2	18,7	41,5	8,7	3,8	16,4	18,1	16,8	27,5	23,1	9,5	49,9	0,0	7,5	43,6
TOTAL	100	100	100	100	100	100	100	100	100	100	100	100	100	100	100	100
(n)	1768	884	884	568	600	600	451	706	611	139	849	779	494	796	388	90

Base: Total de jóvenes de 18 a 34 años

EDAD MEDIA AL PRIMER TRABAJO REMUNERADO	TOTAL (años)	SEXO		GRUPOS DE EDAD			TERRITORIO			ESTUDIOS FINALIZADOS			OCUPACIÓN PRINCIPAL			
		Hombre	Mujer	18-24	25-29	30-34	Álava	Bizkaia	Gipuzkoa	Obligatorios	Secundarios postobligatorios	Superiores	Estudia	Trabaja	En paro	Otra situación
Edad media	19,8	19,7	20,0	19,6	19,5	20,2	20,2	20,1	19,2	19,7	19,0	20,7	18,8	20,1	19,9	20,5
(n)	1454	739	715	329	548	577	372	573	509	102	646	705	248	796	359	51

Base: Jóvenes con experiencia laboral

MOMENTO DE ACCESO AL PRIMER TRABAJO REMUNERADO	TOTAL (%)	SEXO		GRUPOS DE EDAD			TERRITORIO			ESTUDIOS FINALIZADOS			OCUPACIÓN PRINCIPAL			
		Hombre	Mujer	18-24	25-29	30-34	Álava	Bizkaia	Gipuzkoa	Obligatorios	Secundarios postobligatorios	Superiores	Estudia	Trabaja	En paro	Otra situación
Cuando estabas estudiando	59,6	57,5	61,8	70,9	61,0	52,8	57,1	55,8	67,6	32,3	53,8	69,0	81,9	56,2	52,7	55,6
Después de terminar los estudios	39,6	41,3	37,8	28,3	38,4	46,4	41,5	43,3	32,2	67,0	45,4	30,3	17,5	42,9	46,5	44,4
Ns/Nc	0,8	1,1	0,4	0,8	0,7	0,8	1,5	0,9	0,2	0,7	0,9	0,7	0,6	0,9	0,7	0,0
TOTAL	100	100	100	100	100	100	100	100	100	100	100	100	100	100	100	100
(n)	1454	739	715	329	548	577	372	573	509	102	646	705	248	796	359	51

Base: Jóvenes con experiencia laboral

TIEMPO ENTRE LA FINALIZACIÓN DE LOS ESTUDIOS Y EL ACCESO AL PRIMER EMPLEO	TOTAL (meses)	SEXO		GRUPOS DE EDAD			TERRITORIO			ESTUDIOS FINALIZADOS			OCUPACIÓN PRINCIPAL			
		Hombre	Mujer	18-24	25-29	30-34	Álava	Bizkaia	Gipuzkoa	Obligatorios	Secundarios postobligatorios	Superiores	Estudia	Trabaja	En paro	Otra situación
Tiempo medio	13,7	13,7	13,6	10,1	11,8	15,9	17,1	11,7	15,8	21,7	16,2	7,6	8,3	11,7	17,9	21,7
(n)	561	295	266	93	206	262	153	246	162	66	287	207	42	329	167	23

Base: Jóvenes con experiencia laboral que tuvieron su primer trabajo tras finalizar los estudios

CARACTERÍSTICAS DEL EMPLEO JUVENIL

FORMA DE ACCESO AL TRABAJO ACTUAL	TOTAL (%)	SEXO		GRUPOS DE EDAD			TERRITORIO			ESTUDIOS FINALIZADOS	
		Hombre	Mujer	18-24	25-29	30-34	Álava	Bizkaia	Gipuzkoa	Obligatorios + Secundarios postobligatorios	Superiores
Por búsqueda directa, personal	44,7	41,6	47,8	43,0	41,5	47,2	51,4	42,4	45,1	44,8	44,5
A partir de una beca o prácticas de estudios	11,9	14,3	9,5	16,1	12,7	10,3	14,7	12,4	9,7	5,8	16,5
A través de algún servicio público de empleo (Lanbide, INEM, SEPE...)	3,0	2,7	3,2	1,7	1,8	4,1	3,0	3,5	2,1	3,5	2,6
A través de una ETT	5,4	7,7	3,0	5,6	5,7	5,1	1,9	6,1	5,8	4,9	5,8
A través de un familiar, amigo/a o conocido/a	27,8	25,3	30,2	28,9	31,5	25,1	26,1	28,3	27,8	36,4	21,4
Por otra vía	7,3	8,4	6,2	4,8	6,8	8,3	2,9	7,3	9,5	4,7	9,3
TOTAL	100	100	100	100	100	100	100	100	100	100	100
(n)	796	390	406	106	311	379	193	301	302	343	452

Base: Jóvenes que trabajan

ANTIGÜEDAD EN EL PUESTO DE TRABAJO ACTUAL	TOTAL (%)	SEXO		GRUPOS DE EDAD			TERRITORIO			ESTUDIOS FINALIZADOS	
		Hombre	Mujer	18-24	25-29	30-34	Álava	Bizkaia	Gipuzkoa	Obligatorios + Secundarios postobligatorios	Superiores
Menos de 6 meses	14,1	13,3	14,9	26,5	13,8	11,1	16,9	15,9	10,0	12,6	15,3
Entre 6 meses y 1 año	11,6	11,8	11,3	17,9	14,4	8,1	8,1	11,9	12,7	13,8	10,0
Entre 1 y 3 años	24,0	22,4	25,6	34,3	31,8	16,2	23,4	25,2	22,4	26,7	22,0
Más de 3 años	50,2	52,5	48,0	21,3	39,8	64,5	51,6	47,0	54,6	47,0	52,6
Ns/Nc	0,1	0,0	0,2	0,0	0,3	0,0	0,0	0,0	0,3	0,0	0,2
TOTAL	100	100	100	100	100	100	100	100	100	100	100
(n)	796	390	406	106	311	379	193	301	302	343	452

Base: Jóvenes que trabajan

CARACTERÍSTICAS DEL EMPLEO JUVENIL											
TIPO DE CONTRATO	TOTAL (%)	SEXO		GRUPOS DE EDAD			TERRITORIO			ESTUDIOS FINALIZADOS	
		Hombre	Mujer	18-24	25-29	30-34	Álava	Bizkaia	Gipuzkoa	Obligatorios + Secundarios postobligatorios	Superiores
Indefinido	46,4	48,9	43,9	20,6	44,8	54,2	48,2	46,0	46,2	44,8	47,7
Fijo discontinuo	2,0	0,9	3,1	2,5	1,7	2,1	3,7	0,6	3,4	2,0	2,0
Temporal de aprendizaje	2,4	1,3	3,6	6,4	2,0	1,7	3,0	2,3	2,4	1,3	3,3
Temporal estacional	7,3	7,5	7,1	14,4	7,3	5,5	9,4	7,4	6,1	6,9	7,6
Temporal de interinidad	2,7	1,3	4,1	0,6	3,0	3,1	5,8	1,6	2,9	0,8	4,1
Temporal por obra	14,7	13,9	15,5	23,7	16,1	11,4	15,6	16,9	10,8	13,0	16,0
Temporal de otro tipo	8,0	6,7	9,2	14,3	9,4	5,4	5,2	8,4	8,6	8,8	7,4
Sin contrato	2,5	1,7	3,4	4,3	2,5	2,1	1,0	2,9	2,7	5,0	0,7
Cooperativista	1,5	2,7	0,4	1,3	1,1	1,9	0,4	0,9	3,0	1,5	1,5
Autónomo/a, empresario/a	11,5	13,7	9,2	8,1	11,2	12,5	7,2	11,5	13,4	14,2	9,2
Ns/Nc	1,0	1,4	0,5	3,8	1,0	0,2	0,6	1,3	0,6	1,7	0,4
TOTAL	100	100	100	100	100	100	100	100	100	100	100
(n)	796	390	406	106	311	379	193	301	302	343	452

Base: Jóvenes que trabajan

TIPO DE EMPRESA O ENTIDAD	TOTAL (%)	SEXO		GRUPOS DE EDAD			TERRITORIO			ESTUDIOS FINALIZADOS	
		Hombre	Mujer	18-24	25-29	30-34	Álava	Bizkaia	Gipuzkoa	Obligatorios + Secundarios postobligatorios	Superiores
Administración pública	5,6	5,9	5,3	1,4	4,0	7,8	8,8	3,3	7,6	1,2	8,7
Empresa pública	6,6	5,5	7,6	5,6	4,7	8,0	9,5	6,6	5,0	4,6	7,9
Empresa privada	74,8	79,4	70,6	84,8	79,9	68,9	76,3	78,0	69,1	82,2	69,7
Cooperativa	3,6	4,0	3,3	1,5	2,4	5,0	2,2	1,5	7,8	1,4	5,2
Organización sin ánimo de lucro	2,9	1,5	4,2	2,0	1,1	4,3	1,0	3,2	3,3	0,3	4,6
Servicio doméstico	3,2	0,2	6,0	3,2	4,0	2,7	0,5	3,3	4,4	6,8	0,7
Otro tipo de entidad	2,2	1,7	2,7	1,4	1,8	2,7	1,7	2,3	2,4	2,7	1,9
Ns/Nc	1,0	1,8	0,3	0,0	2,0	0,7	0,0	1,8	0,4	0,8	1,2
TOTAL	100	100	100	100	100	100	100	100	100	100	100
(n)	701	334	367	95	275	331	178	262	261	293	408

Base: Jóvenes que trabajan como asalariados/as o cooperativistas

CARACTERÍSTICAS DEL EMPLEO JUVENIL

TIPO DE JORNADA	TOTAL (%)	SEXO		GRUPOS DE EDAD			TERRITORIO			ESTUDIOS FINALIZADOS	
		Hombre	Mujer	18-24	25-29	30-34	Álava	Bizkaia	Gipuzkoa	Obligatorio + Secundarios postobligatorios	Superiores
Jornada completa	72,9	82,9	63,0	50,7	75,2	77,2	65,8	73,7	75,1	72,3	73,3
Tiempo parcial	27,0	16,9	37,0	49,3	24,8	22,6	33,6	26,3	24,9	27,7	26,5
Ns/Nc	0,1	0,2	0,0	0,0	0,0	0,2	0,6	0,0	0,0	0,0	0,2
TOTAL	100	100	100	100	100	100	100	100	100	100	100
(n)	796	390	406	106	311	379	193	301	302	343	452

Base: Jóvenes que trabajan

RAZONES PARA TRABAJAR A JORNADA PARCIAL	TOTAL (%)	SEXO		GRUPOS DE EDAD			TERRITORIO			ESTUDIOS FINALIZADOS	
		Hombre	Mujer	18-24	25-29	30-34	Álava	Bizkaia	Gipuzkoa	Obligatorio + Secundarios postobligatorios	Superiores
Por no haber encontrado un trabajo a jornada completa	62,6	68,3	60,0	60,0	72,0	57,3	64,1	66,3	55,5	64,3	61,2
Por obligaciones familiares	7,8	1,1	10,9	9,5	3,9	9,7	8,2	7,7	7,8	8,0	7,7
Por tu propia voluntad o interés	11,8	16,3	9,8	11,1	10,1	13,4	9,1	10,7	15,4	11,9	11,7
Porque estás de ERE o reducción de jornada obligada	2,0	2,2	1,9	0,0	1,1	3,9	5,1	1,4	1,2	3,1	1,2
Por otro motivo	12,8	10,7	13,7	12,8	11,2	13,9	11,9	12,9	13,1	12,7	12,9
Ns/Nc	3,0	1,4	3,7	6,7	1,7	1,7	1,7	1,1	7,0	0,0	5,3
TOTAL	100	100	100	100	100	100	100	100	100	100	100
(n)	222	69	153	53	82	87	66	79	77	98	124

Base: Jóvenes que trabajan a jornada parcial

CARACTERÍSTICAS DEL EMPLEO JUVENIL											
HORAS SEMANALES DE TRABAJO	TOTAL (%)	SEXO		GRUPOS DE EDAD			TERRITORIO			ESTUDIOS FINALIZADOS	
		Hombre	Mujer	18-24	25-29	30-34	Álava	Bizkaia	Gipuzkoa	Obligatorio + Secundarios postobligatorios	Superiores
10 horas o menos	3,8	2,5	5,1	10,9	4,7	1,3	3,4	4,4	2,9	4,2	3,5
De 11 a 20 horas	12,3	8,1	16,5	13,1	12,0	12,3	17,0	10,9	12,3	11,0	13,3
De 21 a 30 horas	11,3	6,2	16,4	23,2	8,6	10,0	9,1	12,4	10,7	11,3	11,3
De 31 a 40 horas	54,3	61,1	47,5	32,5	54,8	59,6	54,0	53,4	55,7	50,7	56,8
De 41 a 50 horas	13,4	17,5	9,3	17,0	14,6	11,6	12,6	14,1	12,7	15,5	11,8
51 horas o más	4,7	4,7	4,8	3,4	4,6	5,1	3,9	4,5	5,5	7,0	3,0
Ns/Nc	0,2	0,0	0,5	0,0	0,7	0,0	0,0	0,3	0,3	0,2	0,3
TOTAL	100	100	100	100	100	100	100	100	100	100	100
(n)	796	390	406	106	311	379	193	301	302	343	452

Base: Jóvenes que trabajan

SALARIO NETO MENSUAL	TOTAL (€)	SEXO		GRUPOS DE EDAD			TERRITORIO			ESTUDIOS FINALIZADOS	
		Hombre	Mujer	18-24	25-29	30-34	Álava	Bizkaia	Gipuzkoa	Obligatorio + Secundarios postobligatorios	Superiores
Salario medio	1113,15	1212,39	1016,84	843,00	1067,34	1213,48	1029,46	1074,34	1206,31	989,63	1198,10
(n)	796	390	406	106	311	379	193	301	302	343	452

Base: Jóvenes que trabajan

ADECUACIÓN ENTRE LA CUALIFICACIÓN Y EL EMPLEO	TOTAL (%)	SEXO		GRUPOS DE EDAD			TERRITORIO			ESTUDIOS FINALIZADOS	
		Hombre	Mujer	18-24	25-29	30-34	Álava	Bizkaia	Gipuzkoa	Obligatorio + Secundarios postobligatorios	Superiores
Empleo por debajo de tu formación o cualificación	26,0	23,2	28,9	31,8	30,2	21,8	26,8	26,9	24,2	23,4	28,1
Empleo adecuado a tu formación o cualificación	67,1	67,3	66,9	55,9	62,9	72,8	68,5	65,7	68,6	68,8	65,8
Empleo por encima de tu formación o cualificación	2,5	3,4	1,6	3,1	2,8	2,2	3,0	2,3	2,7	2,2	2,8
Ns/Nc	4,3	6,1	2,5	9,2	4,1	3,2	1,7	5,0	4,5	5,6	3,4
TOTAL	100	100	100	100	100	100	100	100	100	100	100
(n)	796	390	406	106	311	379	193	301	302	343	452

Base: Jóvenes que trabajan

CARACTERÍSTICAS DEL EMPLEO JUVENIL											
VALORACIÓN DEL EMPLEO*	TOTAL (%)	SEXO		GRUPOS DE EDAD			TERRITORIO			ESTUDIOS FINALIZADOS	
		Hombre	Mujer	18-24	25-29	30-34	Álava	Bizkaia	Gipuzkoa	Obligatorios + Secundarios postobligatorios	Superiores
Cualificado	76,3	77,4	75,3	70,3	74,9	78,8	71,1	75,8	79,7	68,8	81,9
Relacionado con tu formación	58,2	58,6	57,7	51,9	53,4	62,9	56,2	56,7	61,4	42,7	69,7
Interesante	76,1	75,3	76,9	70,3	74,7	78,6	80,4	69,7	84,0	69,9	80,7
Repetitivo	54,2	54,1	54,2	58,6	59,5	49,5	56,2	56,9	48,9	66,2	45,2
Estresante	47,2	43,5	50,9	39,9	46,6	49,5	38,3	52,5	43,3	45,4	48,7
Peligroso	17,2	24,8	9,6	15,6	16,2	18,3	16,5	16,7	18,3	22,1	13,5
Estable	62,4	67,3	57,5	50,3	63,5	64,9	61,5	59,4	67,4	62,7	62,3
Bien pagado	50,7	52,4	49,1	43,6	49,6	53,4	53,1	45,6	57,5	44,5	55,3
Con futuro	61,9	66,2	57,6	47,3	61,4	66,0	58,3	59,5	67,3	58,0	64,7
(n)	796	390	406	106	311	379	193	301	302	343	452

Base: Jóvenes que trabajan

* Porcentaje de quienes responden "muy" o "bastante" a cada pregunta independiente

SATISFACCIÓN CON EL TRABAJO ACTUAL O DESEO DE CAMBIO DE TRABAJO	TOTAL (%)	SEXO		GRUPOS DE EDAD			TERRITORIO			ESTUDIOS FINALIZADOS	
		Hombre	Mujer	18-24	25-29	30-34	Álava	Bizkaia	Gipuzkoa	Obligatorios + Secundarios postobligatorios	Superiores
Estás satisfecho/a	67,4	68,8	66,1	62,6	60,6	73,1	69,8	64,6	70,6	65,1	69,1
Cambiarías de trabajo si pudieras	31,0	30,0	32,0	37,4	38,0	24,8	30,2	33,3	27,7	33,6	29,1
Ns/Nc	1,6	1,3	1,9	0,0	1,4	2,1	0,0	2,1	1,6	1,3	1,8
TOTAL	100	100	100	100	100	100	100	100	100	100	100
(n)	796	390	406	106	311	379	193	301	302	343	452

Base: Jóvenes que trabajan

CARACTERÍSTICAS DEL EMPLEO JUVENIL											
MOTIVO DE DESEO DE CAMBIO DE TRABAJO	TOTAL (%)	SEXO		GRUPOS DE EDAD			TERRITORIO			ESTUDIOS FINALIZADOS	
		Hombre	Mujer	18-24	25-29	30-34	Álava	Bizkaia	Gipuzkoa	Obligatorio + Secundarios postobligatorios	Superiores
Tienes miedo o certeza de perder tu trabajo actual y quieres encontrar otro trabajo antes de que eso ocurra	7,5	8,7	6,4	8,7	3,9	10,5	9,9	9,4	2,6	8,1	6,9
Quieres mejores condiciones laborales (de contrato, salario, horario, seguridad, etc.)	57,3	57,4	57,2	52,1	64,1	52,5	62,0	58,3	52,8	72,1	44,4
Deseas encontrar un trabajo más acorde a tu cualificación, formación o aptitudes personales	26,6	26,2	26,9	37,1	23,3	25,6	17,6	24,5	35,1	12,3	39,0
Deseas un trabajo en otro municipio	0,6	1,3	0,0	0,0	0,0	1,5	0,0	1,1	0,0	0,0	1,2
Tienes malas relaciones con jefes y/o compañeros/as de trabajo, mal ambiente laboral	0,4	0,8	0,0	0,0	0,0	0,9	0,0	0,0	1,3	0,0	0,7
No te gusta tu trabajo actual	1,4	2,3	0,6	0,0	2,6	0,7	1,8	0,9	2,1	1,3	1,5
Quieres probar cosas nuevas, afrontar nuevos retos	4,3	1,9	6,5	0,0	3,7	6,6	6,7	4,1	3,4	5,5	3,2
Otra razón	1,6	1,5	1,8	0,0	2,3	1,7	2,0	1,7	1,3	0,0	3,1
Ns/Nc	0,4	0,0	0,7	2,2	0,0	0,0	0,0	0,0	1,2	0,8	0,0
TOTAL	100	100	100	100	100	100	100	100	100	100	100
(n)	248	115	133	40	117	91	60	102	86	117	131

Base: Jóvenes que trabajan actualmente y cambiarían de trabajo si pudieran

RIESGO DE PÉRDIDA DEL EMPLEO EN EL PLAZO DE UN AÑO	TOTAL (%)	SEXO		GRUPOS DE EDAD			TERRITORIO			ESTUDIOS FINALIZADOS	
		Hombre	Mujer	18-24	25-29	30-34	Álava	Bizkaia	Gipuzkoa	Obligatorio + Secundarios postobligatorios	Superiores
Muy probable	10,0	5,9	14,0	13,0	11,9	7,9	10,2	9,6	10,4	8,0	11,4
Bastante probable	14,8	14,0	15,6	17,2	12,0	16,1	17,1	15,5	12,7	15,9	14,0
Poco probable	42,3	43,7	41,0	41,8	46,3	39,8	41,8	50,0	30,6	40,5	43,7
Nada probable	28,7	32,5	24,9	24,1	24,7	32,4	27,3	20,7	41,8	30,8	27,0
Ns/Nc	4,2	3,9	4,5	3,9	5,1	3,7	3,6	4,2	4,6	4,8	3,8
TOTAL	100	100	100	100	100	100	100	100	100	100	100
(n)	796	390	406	106	311	379	193	301	302	343	452

Base: Jóvenes que trabajan

JÓVENES EN PARO											
EXPERIENCIA LABORAL ANTERIOR	TOTAL (%)	SEXO		GRUPOS DE EDAD			TERRITORIO			ESTUDIOS FINALIZADOS	
		Hombre	Mujer	18-24	25-29	30-34	Álava	Bizkaia	Gipuzkoa	Obligatorio + Secundarios postobligatorios	Superiores
Sí	92,5	94,0	90,3	83,3	92,5	97,2	95,6	92,5	90,4	92,9	91,9
No	7,2	6,0	9,0	16,7	6,6	2,8	4,4	7,0	9,6	7,1	7,3
Ns/Nc	0,3	0,0	0,7	0,0	0,9	0,0	0,0	0,5	0,0	0,0	0,8
TOTAL	100	100	100	100	100	100	100	100	100	100	100
(n)	388	226	162	90	147	151	106	177	105	243	145

Base: Jóvenes en paro

PRESTACIÓN DE DESEMPLEO	TOTAL (%)	SEXO		GRUPOS DE EDAD			TERRITORIO			ESTUDIOS FINALIZADOS	
		Hombre	Mujer	18-24	25-29	30-34	Álava	Bizkaia	Gipuzkoa	Obligatorio + Secundarios postobligatorios	Superiores
Estás en paro cobrando desempleo	26,9	21,9	34,5	12,4	22,3	37,6	28,4	23,2	35,8	24,5	30,9
Estás en paro sin cobrar desempleo	73,1	78,1	65,5	87,6	77,7	62,4	71,6	76,8	64,2	75,5	69,1
TOTAL	100	100	100	100	100	100	100	100	100	100	100
(n)	388	226	162	90	147	151	106	177	105	243	145

Base: Jóvenes en paro

TIEMPO EN PARO	TOTAL (%)	SEXO		GRUPOS DE EDAD			TERRITORIO			ESTUDIOS FINALIZADOS	
		Hombre	Mujer	18-24	25-29	30-34	Álava	Bizkaia	Gipuzkoa	Obligatorio + Secundarios postobligatorios	Superiores
Menos de seis meses	33,0	29,3	38,6	39,9	32,5	29,9	29,7	32,5	36,9	32,1	34,5
Entre seis meses y un año	21,8	20,3	24,2	21,2	24,6	20,2	23,4	22,9	17,9	17,9	28,5
Más de un año	43,5	49,4	34,7	36,7	40,2	49,4	45,2	44,1	40,8	48,2	35,7
Ns/Nc	1,6	1,0	2,5	2,2	2,7	0,5	1,7	0,6	4,3	1,7	1,4
TOTAL	100	100	100	100	100	100	100	100	100	100	100
(n)	388	226	162	90	147	151	106	177	105	243	145

Base: Jóvenes en paro

JÓVENES EN PARO											
EN FORMACIÓN ACTUALMENTE	TOTAL (%)	SEXO		GRUPOS DE EDAD			TERRITORIO			ESTUDIOS FINALIZADOS	
		Hombre	Mujer	18-24	25-29	30-34	Álava	Bizkaia	Gipuzkoa	Obligatorios + Secundarios postobligatorios	Superiores
Sí	15,7	19,2	10,5	14,1	19,8	13,5	12,7	15,7	18,1	14,0	18,6
No	76,9	76,8	77,1	76,7	71,7	80,8	75,8	78,1	74,7	79,4	72,7
Ns/Nc	7,4	4,1	12,4	9,2	8,4	5,7	11,5	6,3	7,2	6,6	8,7
TOTAL	100	100	100	100	100	100	100	100	100	100	100
(n)	388	226	162	90	147	151	106	177	105	243	145

Base: Jóvenes en paro

JUVENTUD NO OCUPADA: EN PARO + ESTUDIANTES + OTRA SITUACIÓN														
PRINCIPAL FUENTE DE INGRESOS DE LA JUVENTUD NO OCUPADA	TOTAL (%)	SEXO		GRUPOS DE EDAD			TERRITORIO			ESTUDIOS FINALIZADOS		OCUPACIÓN PRINCIPAL		
		Hombre	Mujer	18-24	25-29	30-34	Álava	Bizkaia	Gipuzkoa	Obligatorios + Secundarios postobligatorios	Superiores	Estudia	Paro	Otra situación
Los familiares o la pareja	73,5	73,5	73,5	90,5	66,4	50,9	74,7	73,0	73,6	74,7	71,0	88,1	60,3	63,6
Una beca educativa	0,9	0,8	1,0	0,6	2,1	0,3	1,6	1,0	0,3	0,2	2,3	1,5	0,3	0,9
La prestación de desempleo	9,2	8,1	10,4	1,4	12,6	19,2	9,1	8,9	9,8	7,3	13,0	0,2	20,2	0,9
Otras prestaciones o ayudas sociales	8,7	8,7	8,7	3,6	6,7	19,2	10,3	8,6	7,7	10,9	4,1	4,8	9,4	24,6
Otra fuente	4,1	5,7	2,3	1,1	6,9	6,7	2,5	4,6	4,2	3,6	5,0	2,4	5,8	4,5
Ns/Nc	3,7	3,3	4,1	2,8	5,2	3,7	1,7	3,9	4,4	3,3	4,4	3,0	4,0	5,6
TOTAL	100	100	100	100	100	100	100	100	100	100	100	100	100	100
(n)	905	460	445	425	268	212	244	373	288	609	296	427	388	90

Base: Jóvenes en paro, estudiantes o en otra situación no laboral

BÚSQUEDA O MEJORA DE EMPLEO																
BÚSQUEDA DE EMPLEO	TOTAL (%)	SEXO		GRUPOS DE EDAD			TERRITORIO			ESTUDIOS FINALIZADOS			OCUPACIÓN PRINCIPAL			
		Hombre	Mujer	18-24	25-29	30-34	Álava	Bizkaia	Gipuzkoa	Obligatorios	Secundarios postobligatorios	Superiores	Estudia	Trabaja	En paro	Otra situación
Si	37,0	39,6	34,4	34,4	45,0	33,0	41,5	40,3	28,7	43,9	37,1	35,8	32,7	17,2	82,8	31,8
No	62,3	59,5	65,2	64,9	54,4	66,2	57,8	59,2	70,1	56,1	61,9	63,7	67,0	81,5	16,9	68,2
Ns/Nc	0,7	0,9	0,5	0,7	0,6	0,8	0,7	0,4	1,2	0,0	1,0	0,5	0,3	1,3	0,2	0,0
TOTAL	100	100	100	100	100	100	100	100	100	100	100	100	100	100	100	100
(n)	1768	884	884	568	600	600	451	706	611	139	849	779	494	796	388	90

Base: Total de jóvenes de 18 a 34 años

TIEMPO MEDIO DE BÚSQUEDA DE EMPLEO	TOTAL (meses)	SEXO		GRUPOS DE EDAD			TERRITORIO			ESTUDIOS FINALIZADOS		OCUPACIÓN PRINCIPAL			
		Hombre	Mujer	18-24	25-29	30-34	Álava	Bizkaia	Gipuzkoa	Obligatorios + Secundarios postobligatorios	Superiores	Estudia	Trabaja	En paro	Otra situación
Tiempo medio	14,8	15,2	14,4	10,8	14,4	18,9	12,6	15,0	16,2	15,3	14,3	13,9	17,4	13,6	22,9
(n)	653	347	306	198	266	189	188	286	179	372	281	164	140	320	29

Base: Jóvenes que han buscado empleo en los tres meses anteriores a la realización de la encuesta

PROBABILIDAD DE ENCONTRAR EMPLEO EN EL PLAZO DE SEIS MESES	TOTAL (%)	SEXO		GRUPOS DE EDAD			TERRITORIO			ESTUDIOS FINALIZADOS		OCUPACIÓN PRINCIPAL			
		Hombre	Mujer	18-24	25-29	30-34	Álava	Bizkaia	Gipuzkoa	Obligatorios + Secundarios postobligatorios	Superiores	Estudia	Trabaja	En paro	Otra situación
Muy probable	6,2	6,2	6,2	4,9	6,6	6,9	7,1	5,3	7,7	6,3	6,1	3,6	8,3	6,0	13,3
Bastante probable	20,7	17,8	24,3	18,9	22,3	20,7	21,6	21,0	19,4	19,0	23,1	19,4	18,0	23,8	5,5
Poco probable	45,7	48,6	42,3	48,8	46,8	41,9	43,4	47,7	42,5	46,1	45,2	42,1	44,2	47,4	54,0
Nada probable	20,3	20,8	19,7	20,5	17,8	22,9	19,8	19,4	23,0	21,9	18,2	25,9	18,7	18,2	22,4
Ns/Nc	7,0	6,5	7,6	6,8	6,5	7,7	8,1	6,6	7,3	6,7	7,4	9,0	10,9	4,6	4,8
Total	100	100	100	100	100	100	100	100	100	100	100	100	100	100	100
(n)	653	347	306	198	266	189	188	286	179	372	281	164	140	320	29

Base: Jóvenes que han buscado empleo en los tres meses anteriores a la realización de la encuesta

ACTITUDES EN RELACIÓN AL EMPLEO																
CARACTERÍSTICAS DEL TRABAJO IDEAL *	TOTAL (%)	SEXO		GRUPOS DE EDAD			TERRITORIO			ESTUDIOS FINALIZADOS			OCUPACIÓN PRINCIPAL			
		Hombre	Mujer	18-24	25-29	30-34	Álava	Bizkaia	Gipuzkoa	Obligatorios	Secundarios postobligatorios	Superiores	Estudia	Trabaja	En paro	Otra situación
Estabilidad en puesto de trabajo	59,4	61,2	57,5	59,8	56,4	61,4	68,4	59,0	55,2	57,3	61,3	57,7	53,8	59,1	68,4	51,4
Un trabajo en el que se te diga lo que hay que hacer	1,7	1,7	1,8	1,2	1,7	2,2	1,8	2,3	0,7	3,2	2,1	1,0	1,0	0,7	2,5	12,2
Buen ambiente y clima laboral	34,6	31,8	37,4	35,8	33,7	34,2	35,7	35,1	33,1	31,4	33,3	36,6	32,3	36,0	36,5	24,9
Buen sueldo	46,5	48,8	44,1	48,1	47,4	44,4	36,4	47,8	49,8	63,0	50,4	39,3	49,5	43,5	47,8	51,5
Buen horario de trabajo y calendario para disfrutar del tiempo libre	22,9	21,2	24,7	20,6	23,8	24,3	22,6	24,8	19,8	19,6	22,8	23,7	20,4	26,8	18,5	21,8
Poder hacer carrera profesional, ascender	8,5	9,7	7,4	8,8	10,9	6,4	10,4	7,8	8,8	3,7	8,8	9,1	11,1	7,7	8,1	3,6
Autonomía, posibilidad de desarrollar tus ideas	8,5	8,9	8,0	8,5	9,8	7,5	7,5	8,6	8,8	4,0	6,6	11,3	11,7	9,3	4,2	2,4
Proximidad geográfica	4,0	3,3	4,7	2,8	3,3	5,6	2,6	3,8	5,2	7,2	2,6	4,9	2,6	4,2	3,1	14,8
Que el trabajo sea interesante	10,8	9,9	11,7	12,3	9,7	10,4	12,3	7,7	15,5	5,8	8,3	14,4	13,6	9,9	8,7	13,1
(n)	1768	884	884	568	600	600	451	706	611	139	849	779	494	796	388	90

* La suma total es superior a 100 porque se pedían dos respuestas

Base: Total de jóvenes de 18 a 34 años

ACEPTACIÓN DE REBAJA DE LAS EXPECTATIVAS LABORALES*	TOTAL (%)	SEXO		GRUPOS DE EDAD			TERRITORIO			ESTUDIOS FINALIZADOS			OCUPACIÓN PRINCIPAL			
		Hombre	Mujer	18-24	25-29	30-34	Álava	Bizkaia	Gipuzkoa	Obligatorios	Secundarios postobligatorios	Superiores	Estudia	Trabaja	En paro	Otra situación
Aceptación de un cambio de profesión u oficio	75,6	77,1	73,9	73,5	80,8	73,3	79,4	77,6	69,8	84,7	76,4	73,2	74,8	68,1	91,3	75,8
Aceptación de unos ingresos inferiores a los considerados adecuados a tu cualificación	56,5	55,8	57,3	60,6	55,8	53,7	62,1	56,1	54,3	68,9	57,0	53,9	62,0	41,8	77,8	64,7
Aceptación de una categoría inferior a la que consideras que tienes	61,6	59,9	63,4	61,4	63,3	60,4	66,8	61,5	59,0	71,1	60,6	61,0	64,2	49,7	80,4	70,8
(n)	1768	884	884	568	600	600	451	706	611	139	849	779	494	796	388	90

* Porcentaje de respuesta afirmativa a cada pregunta independiente

Base: Total de jóvenes de 18 a 34 años

ACTITUDES EN RELACIÓN AL EMPLEO																
DISPOSICIÓN AL AUTOEMPLEO	TOTAL (%)	SEXO		GRUPOS DE EDAD			TERRITORIO			ESTUDIOS FINALIZADOS			OCUPACIÓN PRINCIPAL			
		Hombre	Mujer	18-24	25-29	30-34	Álava	Bizkaia	Gipuzkoa	Obligatorios	Secundarios postobligatorios	Superiores	Estudia	Trabaja	En paro	Otra situación
No te lo has planteado nunca	60,0	56,1	64,1	68,9	56,6	55,2	59,1	60,8	59,2	70,0	60,9	57,3	69,5	58,9	50,4	60,9
Te lo estás planteado seriamente	12,6	12,3	12,9	10,4	15,5	12,3	12,6	12,7	12,3	8,5	11,3	14,7	10,9	10,8	18,6	10,2
Te lo has planteado, pero has decidido no hacerlo	18,4	20,4	16,3	17,2	19,6	18,4	22,1	17,7	17,6	14,9	17,6	19,9	16,5	15,7	24,8	24,7
Ya eres autónomo/a, profesional, liberal o empresario/a	5,8	7,0	4,5	1,4	6,8	8,7	3,4	5,7	7,3	3,3	6,3	5,6	0,7	12,3	0,0	1,4
Fuiste autónomo/a, profesional, liberal o empresario/a, pero ya no	2,6	3,6	1,5	0,7	1,4	5,1	2,0	2,7	2,7	3,3	2,9	2,1	1,0	1,9	6,0	2,1
Ns/Nc	0,6	0,6	0,7	1,5	0,1	0,4	0,8	0,4	0,9	0,0	1,1	0,3	1,4	0,4	0,2	0,7
TOTAL	100	100	100	100	100	100	100	100	100	100	100	100	100	100	100	100
(n)	1768	884	884	568	600	600	451	706	611	139	849	779	494	796	388	90

Base: Total de jóvenes de 18 a 34 años

DISPOSICIÓN A LA MOVILIDAD GEOGRÁFICA	TOTAL (%)	SEXO		GRUPOS DE EDAD			TERRITORIO			ESTUDIOS FINALIZADOS			OCUPACIÓN PRINCIPAL			
		Hombre	Mujer	18-24	25-29	30-34	Álava	Bizkaia	Gipuzkoa	Obligatorios	Secundarios postobligatorios	Superiores	Estudia	Trabaja	En paro	Otra situación
Sí, totalmente, a cualquier lugar del mundo	34,2	37,2	31,1	40,0	37,7	26,6	32,5	34,1	35,4	27,9	38,4	30,9	45,2	28,0	35,7	22,1
Sí, a cualquier lugar de la Unión Europea	8,5	9,6	7,4	13,2	9,1	4,0	11,7	9,3	5,2	5,4	8,0	9,6	14,1	6,2	7,1	4,4
Sí, siempre que sea en el Estado Español	8,0	8,2	7,8	7,8	7,9	8,3	9,1	9,8	4,3	9,5	8,2	7,6	7,0	7,6	9,7	9,8
Sí, siempre que sea en el País Vasco	12,2	12,0	12,4	11,4	12,4	12,6	9,6	14,5	9,4	12,6	11,8	12,4	9,7	12,0	15,5	11,2
Sí, si es a un municipio cercano	7,8	7,3	8,4	5,8	6,4	10,7	6,2	8,9	6,8	6,1	8,1	7,9	3,5	9,0	9,3	14,5
Depende, no estás seguro/a	10,5	9,1	12,0	8,9	8,5	13,5	6,8	10,8	12,2	11,0	8,4	12,7	9,3	12,5	8,6	8,1
No estás dispuesto/a en absoluto	17,3	15,4	19,3	11,4	16,2	23,2	22,1	11,8	24,5	24,3	15,5	17,8	9,7	23,4	12,5	26,4
Ns/Nc	1,4	1,3	1,6	1,5	1,8	1,1	2,1	0,8	2,1	3,2	1,5	1,0	1,5	1,2	1,4	3,5
TOTAL	100	100	100	100	100	100	100	100	100	100	100	100	100	100	100	100
(n)	1768	884	884	568	600	600	451	706	611	139	849	779	494	796	388	90

Base: Total de jóvenes de 18 a 34 años

ACTITUDES EN RELACIÓN AL EMPLEO																
PROBABILIDAD DE IR A TRABAJAR AL EXTRANJERO EN EL FUTURO	TOTAL (%)	SEXO		GRUPOS DE EDAD			TERRITORIO			ESTUDIOS FINALIZADOS			OCUPACIÓN PRINCIPAL			
		Hombre	Mujer	18-24	25-29	30-34	Álava	Bizkaia	Gipuzkoa	Obligatorios	Secundarios postobligatorios	Superiores	Estudia	Trabaja	En paro	Otra situación
Muy + bastante probable	31,9	34,9	28,7	45,7	32,0	20,0	28,7	33,9	30,0	27,3	34,2	30,2	50,0	18,4	40,0	15,7
Poco + nada probable	65,1	61,2	69,1	51,5	64,4	77,0	69,0	63,3	66,0	67,2	62,3	67,6	45,9	79,4	56,9	77,9
Ns/Nc	3,1	3,9	2,2	2,8	3,5	3,0	2,3	2,8	3,9	5,5	3,6	2,1	4,1	2,1	3,1	6,4
TOTAL	100	100	100	100	100	100	100	100	100	100	100	100	100	100	100	100
(n)	1768	884	884	568	600	600	451	706	611	139	849	779	494	796	388	90

Base: Total de jóvenes de 18 a 34 años

DESEO DE IR A TRABAJAR AL EXTRANJERO EN EL FUTURO	TOTAL (%)	SEXO		GRUPOS DE EDAD			TERRITORIO			ESTUDIOS FINALIZADOS			OCUPACIÓN PRINCIPAL			
		Hombre	Mujer	18-24	25-29	30-34	Álava	Bizkaia	Gipuzkoa	Obligatorios	Secundarios postobligatorios	Superiores	Estudia	Trabaja	En paro	Otra situación
Mucho + bastante	37,2	41,4	32,8	49,2	40,9	24,2	38,6	38,9	33,5	32,7	41,3	33,7	52,7	28,0	39,9	21,9
Poco + nada	60,8	56,7	65,1	48,7	57,6	73,5	58,8	59,7	63,9	64,5	56,8	64,4	45,3	69,7	59,0	74,6
Ns/Nc	2,0	1,9	2,1	2,1	1,5	2,3	2,6	1,4	2,6	2,8	1,9	1,9	2,0	2,3	1,1	3,5
TOTAL	100	100	100	100	100	100	100	100	100	100	100	100	100	100	100	100
(n)	1768	884	884	568	600	600	451	706	611	139	849	779	494	796	388	90

Base: Total de jóvenes de 18 a 34 años

TIPO DE EMIGRACIÓN PERSONAL *	TOTAL (%)	SEXO		GRUPOS DE EDAD			TERRITORIO			ESTUDIOS FINALIZADOS			OCUPACIÓN PRINCIPAL			
		Hombre	Mujer	18-24	25-29	30-34	Álava	Bizkaia	Gipuzkoa	Obligatorios	Secundarios postobligatorios	Superiores	Estudia	Trabaja	En paro	Otra situación
Forzosa: muy o bastante probable ir al extranjero deseándolo poco o nada	7,4	8,3	6,5	9,3	7,1	6,0	5,9	7,3	8,3	4,7	7,6	7,7	11,1	3,9	10,5	4,4
Voluntaria: muy o bastante probable ir al extranjero deseándolo mucho o bastante	24,2	26,4	21,9	35,9	24,9	13,7	22,6	26,4	21,1	22,6	26,2	22,3	38,4	14,3	29,4	11,3
Frustrada: poco o nada probable ir al extranjero pese a desearlo mucho o bastante	12,2	13,8	10,6	12,1	15,1	10,1	15,4	11,8	11,2	8,9	13,8	11,1	13,0	13,3	9,7	9,7
Improbable: poco o nada probable ir al extranjero siendo poco o nada deseado	51,8	46,2	57,7	38,2	48,8	65,8	51,8	50,8	53,8	57,9	47,6	55,3	32,4	64,5	46,8	68,2
Ns/Nc	4,3	5,3	3,3	4,4	4,2	4,4	4,3	3,7	5,5	5,9	4,8	3,6	5,1	4,0	3,7	6,4
TOTAL	100	100	100	100	100	100	100	100	100	100	100	100	100	100	100	100
(n)	1768	884	884	568	600	600	451	706	611	139	849	779	494	796	388	90

* Tipología creada a partir de las respuestas dadas a las preguntas relativas a la probabilidad y al deseo de ir a trabajar al extranjero

Base: Total de jóvenes de 18 a 34 años

EMANCIPACIÓN RESIDENCIAL																		
HOGAR DE RESIDENCIA	TOTAL (%)	SEXO		GRUPOS DE EDAD			TERRITORIO			ESTUDIOS FINALIZADOS			OCUPACIÓN PRINCIPAL				DINERO MENSUAL	
		Hombre	Mujer	18-24	25-29	30-34	Álava	Bizkaia	Gipuzkoa	Obligatorios	Secundarios postobligatorios	Superiores	Estudia	Trabaja	En paro	Otra situación	Menos de 900 €	Más de 900 €
Vives con tu familia de origen (progenitores, hermanos/as...)	48,8	55,2	42,0	81,1	49,4	21,0	48,9	50,9	44,9	34,6	54,9	44,9	78,6	32,8	51,3	15,7	61,8	21,2
Vives de continuo en una vivienda diferente a la de tu familia de origen	48,1	42,0	54,5	15,2	47,7	76,2	47,4	47,6	49,4	61,8	41,6	52,5	17,1	64,5	46,4	79,3	35,1	76,7
Vives entre semana en una residencia de estudiantes o en una vivienda diferente a la de tu familia, y los fines de semana y vacaciones con tu familia	0,9	0,7	1,2	2,6	0,3	0,0	2,3	0,4	1,2	0,0	1,4	0,6	3,2	0,1	0,0	0,0	1,3	0,4
Otra situación	2,2	2,1	2,3	1,1	2,6	2,8	1,4	1,1	4,6	3,6	2,1	2,0	1,0	2,5	2,3	5,0	1,8	1,7
TOTAL	100	100	100	100	100	100	100	100	100	100	100	100	100	100	100	100	100	100
(n)	1768	884	884	568	600	600	451	706	611	139	849	779	494	796	388	90	1146	460

Base: Total de jóvenes de 18 a 34 años

EDAD IDEAL PARA LA EMANCIPACIÓN	TOTAL (años)	SEXO		GRUPOS DE EDAD			TERRITORIO			ESTUDIOS FINALIZADOS			OCUPACIÓN PRINCIPAL				EMANCIPACIÓN	
		Hombre	Mujer	18-24	25-29	30-34	Álava	Bizkaia	Gipuzkoa	Obligatorios	Secundarios postobligatorios	Superiores	Estudia	Trabaja	En paro	Otra situación	Sí	No
Edad media	24,3	24,6	24,1	24,3	24,4	24,3	24,3	24,6	23,9	23,5	23,9	25,0	24,5	24,6	24,1	21,9	23,4	25,2
(n)	1768	884	884	568	600	600	451	706	611	139	849	779	494	796	388	90	831	937

Base: Total de jóvenes de 18 a 34 años

JUVENTUD EMANCIPADA																				
RAZONES PARA EMANCIPARSE	TOTAL (%)	SEXO		GRUPOS DE EDAD			TERRITORIO			ESTUDIOS FINALIZADOS		OCUPACIÓN PRINCIPAL				DINERO MENSUAL		RÉGIMEN TENENCIA VIVIENDA		
		Hombre	Mujer	18-24	25-29	30-34	Álava	Bizkaia	Gipuzkoa	Obligatorio + Secundarios postobligatorios	Superiores	Estudia	Trabaja	En paro	Otra situación	Menos 900 €	Más 900 €	Propiedad	Alquiler	Otro (cedida...)
Casarte o irte a vivir en pareja	39,1	32,7	44,3	26,3	35,8	42,9	40,4	37,0	42,0	37,0	41,2	22,8	39,4	39,5	56,1	34,1	42,4	49,7	30,5	33,9
Deseo de independizarte	34,5	41,1	29,1	33,2	37,2	33,4	34,1	36,1	31,9	36,1	32,8	22,5	38,3	33,4	22,2	31,5	38,0	34,7	35,7	23,7
Traslado por razones de trabajo	9,4	9,3	9,4	8,2	9,7	9,4	7,8	10,0	9,0	10,2	8,5	4,6	9,8	11,5	5,9	10,0	8,6	4,6	13,4	11,6
Traslado por razones de estudio	8,2	6,4	9,6	15,9	9,5	6,2	10,2	7,2	8,7	3,1	13,6	24,9	6,6	6,6	3,9	10,7	7,0	5,0	9,5	20,0
Malas relaciones familiares	1,3	1,2	1,5	3,1	1,2	1,1	2,2	1,3	1,0	2,3	0,4	3,2	1,3	1,1	0,0	2,0	0,8	0,8	2,0	0,0
Otra razón	6,5	8,4	5,0	13,4	5,8	5,7	5,3	7,2	5,9	9,6	3,2	18,4	4,1	7,1	8,9	9,8	3,2	4,6	7,7	10,8
Ns/Nc	1,1	1,0	1,1	0,0	0,8	1,4	0,0	1,2	1,4	1,9	0,3	3,6	0,6	0,8	2,9	2,0	0,0	0,5	1,1	0,0
TOTAL	100	100	100	100	100	100	100	100	100	100	100	100	100	100	100	100	100	100	100	100
(n)	831	361	470	85	285	461	205	328	298	433	397	79	506	175	71	390	349	359	413	54

Base: Juventud emancipada

MODELO DE CONVIVENCIA	TOTAL (%)	SEXO		GRUPOS DE EDAD			TERRITORIO			ESTUDIOS FINALIZADOS		OCUPACIÓN PRINCIPAL				DINERO MENSUAL		RÉGIMEN TENENCIA VIVIENDA		
		Hombre	Mujer	18-24	25-29	30-34	Álava	Bizkaia	Gipuzkoa	Obligatorio + Secundarios postobligatorios	Superiores	Estudia	Trabaja	En paro	Otra situación	Menos 900 €	Más 900 €	Propiedad	Alquiler	Otro (cedida...)
Solo/a	15,7	21,3	11,2	17,2	15,4	15,6	20,1	15,9	13,1	16,6	14,8	12,3	17,3	17,0	3,7	15,2	17,2	12,6	18,3	14,2
Con tu pareja	44,5	42,0	46,5	41,7	47,1	43,7	36,0	50,2	39,2	39,3	49,8	39,5	48,1	42,7	28,0	44,6	44,6	48,2	40,3	54,0
Con tu pareja e hijos/as	25,9	21,3	29,6	9,4	21,3	30,9	29,3	19,5	35,1	26,3	25,6	11,7	24,6	26,7	52,0	18,9	31,9	37,0	18,1	12,8
Con otros familiares	3,0	2,2	3,7	5,9	4,1	2,1	1,6	4,7	1,0	5,6	0,3	7,4	2,3	2,3	5,8	4,2	1,5	0,8	4,9	4,8
Con amigos/as, compañeros/as de trabajo o estudio	8,9	12,5	6,1	23,5	11,0	5,5	9,0	8,5	9,6	9,5	8,4	29,2	6,5	8,1	5,2	14,3	3,9	0,0	16,9	9,6
Otra situación	1,6	0,4	2,6	2,3	0,8	1,9	4,0	0,6	2,0	2,3	0,8	0,0	1,3	1,8	5,2	2,5	0,9	1,0	1,6	4,6
Ns/Nc	0,3	0,3	0,3	0,0	0,5	0,3	0,0	0,6	0,0	0,3	0,3	0,0	0,0	1,4	0,0	0,4	0,0	0,3	0,0	0,0
TOTAL	100	100	100	100	100	100	100	100	100	100	100	100	100	100	100	100	100	100	100	100
(n)	831	361	470	85	285	461	205	328	298	433	397	79	506	175	71	390	349	359	413	54

Base: Juventud emancipada

JUVENTUD EMANCIPADA																				
RÉGIMEN DE TENENCIA DE LA VIVIENDA	TOTAL (%)	SEXO		GRUPOS DE EDAD			TERRITORIO			ESTUDIOS FINALIZADOS		OCUPACIÓN PRINCIPAL				DINERO MENSUAL		RÉGIMEN TENENCIA VIVIENDA		
		Hombre	Mujer	18-24	25-29	30-34	Álava	Bizkaia	Gipuzkoa	Obligatorio + Secundarios postobligatorios	Superiores	Estudia	Trabaja	En paro	Otra situación	Menos 900 €	Más 900 €	Propiedad	Alquiler	Otro (cedida...)
En propiedad por compra, totalmente pagada	3,1	3,4	2,9	3,7	2,2	3,5	4,2	3,1	2,7	2,7	3,6	5,6	3,9	1,2	0,0	2,0	4,4	7,2	0,0	0,0
En propiedad por compra, con pagos pendientes (hipoteca)	37,2	35,5	38,6	11,5	28,4	45,9	38,9	34,5	41,1	31,9	42,7	16,3	44,7	31,2	22,1	23,0	49,8	85,4	0,0	0,0
En propiedad por herencia o donación	3,2	2,9	3,4	5,0	2,0	3,5	2,9	3,1	3,4	2,4	4,0	2,5	3,0	4,8	1,1	4,2	2,5	7,3	0,0	0,0
En alquiler	49,4	49,9	49,0	67,0	61,8	40,4	44,2	52,2	47,3	57,0	41,4	65,0	42,2	55,9	67,7	63,2	38,1	0,0	100,0	0,0
Cedida gratis o a bajo precio por otro hogar o por la empresa	3,1	3,7	2,7	4,3	2,6	3,1	3,8	3,1	2,8	2,0	4,3	2,2	2,7	4,0	4,6	3,3	3,2	0,0	0,0	49,0
Otra forma	3,2	3,7	2,9	8,6	2,2	2,8	5,4	3,1	2,3	3,4	3,1	8,4	2,8	1,7	4,5	3,4	1,3	0,0	0,0	51,0
Ns/Nc	0,7	0,9	0,5	0,0	0,8	0,7	0,6	0,9	0,3	0,5	0,8	0,0	0,7	1,2	0,0	0,9	0,6	0,0	0,0	0,0
TOTAL	100	100	100	100	100	100	100	100	100	100	100	100	100	100	100	100	100	100	100	100
(n)	831	361	470	85	285	461	205	328	298	433	397	79	506	175	71	390	349	359	413	54

Base: Juventud emancipada

JUVENTUD EMANCIPADA																				
RAZONES PARA OPTAR POR EL ALQUILER	TOTAL (%)	SEXO		GRUPOS DE EDAD			TERRITORIO			ESTUDIOS FINALIZADOS		OCUPACIÓN PRINCIPAL				DINERO MENSUAL		RÉGIMEN TENENCIA VIVIENDA		
		Hombre	Mujer	18-24	25-29	30-34	Álava	Bizkaia	Gipuzkoa	Obligatorio + Secundarios postobligatorios	Superiores	Estudia	Trabaja	En paro	Otra situación	Menos 900 €	Más 900 €	Propiedad	Alquiler	Otro (cedida...)
Porque no quieres hipotecarte en un crédito	36,2	39,6	33,4	27,1	35,3	39,4	40,5	36,6	33,4	36,9	35,1	35,6	34,2	40,3	37,3	35,2	40,0	—	36,2	—
Porque una vivienda alquilada permite más movilidad y libertad	17,9	20,7	15,6	23,8	18,7	15,6	17,5	20,6	12,9	16,4	20,0	6,7	23,0	14,3	14,6	18,3	18,3	—	17,9	—
Porque te ofrecieron una vivienda social en alquiler	11,7	10,1	13,0	7,0	10,0	14,3	7,8	8,1	20,5	11,3	12,3	11,5	8,7	16,2	16,3	14,4	7,3	—	11,7	—
Es una solución temporal hasta poder comprar (ahora no tienes ingresos suficientes o estables para comprar o los bancos no te dan crédito)	20,4	19,1	21,5	16,7	24,1	18,7	24,7	18,5	22,0	21,3	19,1	19,2	22,6	20,7	10,4	16,2	26,7	—	20,4	—
Por otra razón	12,0	8,5	14,9	18,6	10,7	11,2	9,5	13,5	10,5	11,0	13,5	22,3	10,8	6,4	18,7	13,1	7,6	—	12,0	—
Ns/Nc	1,8	2,0	1,6	6,8	1,2	0,7	0,0	2,8	0,6	3,0	0,0	4,7	0,7	2,1	2,6	2,9	0,0	—	1,8	—
TOTAL	100	100	100	100	100	100	100	100	100	100	100	100	100	100	100	100	100	—	100	—
(n)	413	178	235	57	178	178	94	173	146	246	167	52	212	100	49	246	136	—	413	—

Base: Juventud emancipada en alquiler

JUVENTUD EMANCIPADA																				
VIVIENDA LIBRE O PROTEGIDA	TOTAL (%)	SEXO		GRUPOS DE EDAD			TERRITORIO			ESTUDIOS FINALIZADOS		OCUPACIÓN PRINCIPAL				DINERO MENSUAL		RÉGIMEN TENENCIA VIVIENDA		
		Hombre	Mujer	18-24	25-29	30-34	Álava	Bizkaia	Gipuzkoa	Obligatorio + Secundarios postobligatorios	Superiores	Estudia	Trabaja	En paro	Otra situación	Menos 900 €	Más 900 €	Propiedad	Alquiler	Otro
Vives en una vivienda protegida en propiedad (Vivienda social, VPO...)	8,1	9,5	6,9	1,8	8,1	9,1	17,7	5,0	8,2	7,4	8,8	4,4	10,6	4,9	1,2	4,1	10,8	18,5	0,0	0,0
Vives en una vivienda de alquiler social	7,7	6,9	8,3	8,3	7,2	7,8	7,7	5,8	10,7	9,8	5,4	6,2	4,5	14,4	15,1	11,5	4,6	0,0	15,5	0,0
JUVENTUD EMANCIPADA EN VIVIENDA PROTEGIDA (PROPIEDAD O ALQUILER)	15,7	16,4	15,2	10,1	15,3	16,9	25,4	10,9	19,0	17,2	14,2	10,6	15,1	19,3	16,3	15,6	15,4	18,5	15,5	0,0
Vives en una vivienda libre (en propiedad o alquiler)	74,7	72,1	76,7	69,9	77,6	74,0	63,3	79,6	72,2	73,7	75,7	73,7	76,4	72,0	70,3	73,0	78,1	80,4	80,2	0,0
Otra forma (vivienda cedida...)	6,3	7,4	5,6	12,9	4,8	5,9	9,2	6,2	5,1	5,4	7,4	10,6	5,5	5,7	9,1	6,7	4,5	0,0	0,0	100,0
Ns/Nc	3,3	4,1	2,6	7,2	2,3	3,1	2,2	3,3	3,7	3,8	2,7	5,0	3,0	3,0	4,4	4,8	2,0	1,1	4,3	0,0
TOTAL	100	100	100	100	100	100	100	100	100	100	100	100	100	100	100	100	100	100	100	100
(n)	831	361	470	85	285	461	205	328	298	433	397	79	506	175	71	390	349	359	413	54

Base: Juventud emancipada

IMPORTE MEDIO MENSUAL DE LA HIPOTECA O RENTA DE ALQUILER	TOTAL (€)	SEXO		GRUPOS DE EDAD			TERRITORIO			ESTUDIOS FINALIZADOS		OCUPACIÓN PRINCIPAL				DINERO MENSUAL		RÉGIMEN TENENCIA VIVIENDA			VIVIENDA LIBRE O PROTEGIDA	
		Hombre	Mujer	18-24	25-29	30-34	Álava	Bizkaia	Gipuzkoa	Obligatorio + Secundarios postobligatorios	Superiores	Estudia	Trabaja	Paro	Otras	Menos 900 €	Más 900 €	Propiedad	Alquiler	Otro	Libre	Protegida
Importe de la mensualidad de la hipoteca	580,36	554,14	599,31	516,66	528,97	599,12	515,99	585,28	606,87	578,99	582,74	413,36	599,31	532,05	583,56	557,28	581,95	580,36	—	—	614,58	448,72
Importe de la renta de alquiler	602,07	615,27	591,48	529,66	573,53	643,72	559,13	614,95	597,26	600,95	603,67	506,41	561,11	709,92	663,13	621,44	569,77	—	602,07	—	661,62	317,56
Media de gasto mensual en hipoteca o alquiler	593,26	591,33	594,74	527,75	560,26	621,20	538,19	604,25	601,49	593,43	593,71	494,62	579,77	647,85	643,71	605,75	576,56	580,36	602,07	—	642,91	380,56
(n jóvenes con hipoteca)	307	130	177	9	79	219	77	112	118	139	167	13	228	51	15	88	172	307	0	—	229	74
(n jóvenes en alquiler)	413	178	235	57	178	178	94	173	146	246	167	52	212	100	49	246	136	0	413	—	329	67
(n jóvenes con hipoteca o en alquiler)	720	308	412	66	257	397	171	285	264	385	334	65	440	151	64	334	308	307	413	—	558	141

Base: Juventud emancipada con pagos pendientes (hipoteca o renta de alquiler)

JUVENTUD EMANCIPADA																						
QUIÉN PAGA LA HIPOTECA O LA RENTA DE ALQUILER	TOTAL (%)	SEXO		GRUPOS DE EDAD			TERRITORIO			ESTUDIOS FINALIZADOS		OCUPACIÓN PRINCIPAL				DINERO MENSUAL		RÉGIMEN TENENCIA VIVIENDA			VIVIENDA LIBRE O PROTEGIDA	
		Hombre	Mujer	18-24	25-29	30-34	Álava	Bizkaia	Gipuzkoa	Obligatorio + Secundarios postobligatorios	Superiores	Estudia	Trabaja	Paro	Otras	Menos 900 €	Más 900 €	Propiedad	Alquiler	Otro	Libre	Protegida
Tú íntegramente	22,6	28,4	18,1	22,0	21,2	23,5	27,8	22,3	20,8	24,5	20,6	14,1	24,9	20,7	21,1	18,9	27,4	16,5	27,2	—	20,8	30,3
Tu pareja íntegramente	14,9	7,9	20,4	17,7	18,6	12,6	15,5	13,5	16,9	18,9	10,5	23,8	4,9	24,1	55,5	20,1	8,0	16,0	14,1	—	15,3	13,1
Tú y tu pareja a medias (más o menos)	45,1	43,9	46,1	25,0	40,7	50,5	39,7	45,8	46,6	36,3	54,9	15,8	57,8	37,5	3,4	34,2	57,4	61,4	32,9	—	44,9	44,6
Tu y/o tu pareja, con ayuda de progenitores u otros familiares	1,6	1,8	1,4	4,4	2,1	0,9	2,1	1,7	1,1	1,7	1,5	6,0	1,1	0,9	2,5	2,7	0,4	1,8	1,5	—	1,7	1,4
Tus progenitores, suegros u otros familiares, íntegramente	1,6	1,4	1,8	1,7	0,8	2,0	0,0	2,1	1,6	2,4	0,8	5,7	1,3	1,6	0,0	2,6	0,5	0,7	2,3	—	1,6	2,1
Lo compartes con tus compañeros/as de piso	8,7	11,2	6,7	21,6	12,3	4,9	10,3	8,4	8,5	9,7	7,6	25,3	6,4	9,7	4,4	14,9	3,0	0,2	15,1	—	10,5	2,3
Otra respuesta	2,0	1,4	2,4	2,9	2,2	1,7	2,5	2,4	1,0	3,0	0,9	1,7	1,1	2,1	8,9	2,3	1,3	1,1	2,7	—	2,0	2,1
Ns/Nc	3,4	3,9	3,0	4,7	1,9	4,0	2,2	3,7	3,5	3,5	3,3	7,5	2,7	3,5	4,3	4,4	2,0	2,3	4,2	—	3,3	4,2
TOTAL	100	100	100	100	100	100	100	100	100	100	100	100	100	100	100	100	100	100	100	—	100	100
(n)	720	308	412	66	257	397	171	285	264	385	334	65	440	151	64	334	308	307	413	—	558	141

Base: Juventud emancipada con pagos pendientes (hipoteca o renta de alquiler)

JUVENTUD EMANCIPADA																						
ESFUERZO ECONÓMICO PARA EL PAGO DE LA HIPOTECA O EL ALQUILER DE LA VIVIENDA	TOTAL (%)	SEXO		GRUPOS DE EDAD			TERRITORIO			ESTUDIOS FINALIZADOS		OCUPACIÓN PRINCIPAL				DINERO MENSUAL		RÉGIMEN TENENCIA VIVIENDA			VIVIENDA LIBRE O PROTEGIDA	
		Hombre	Mujer	18-24	25-29	30-34	Álava	Bizkaia	Gipuzkoa	Obligatorio + Secundarios postobligatorios	Superiores	Estudia	Trabaja	Paro	Otras	Menos 900 €	Más 900 €	Propiedad	Alquiler	Otro	Libre	Protegida
Nada (ya está totalmente pagada, está cedida, la paga alguien que no vive en la vivienda...)	13,3	14,3	12,5	21,5	9,3	13,9	16,8	13,1	12,0	11,4	15,4	18,7	12,4	13,5	13,5	13,9	11,9	14,6	1,3	100,0	8,5	3,9
Menos de un 10% de los ingresos del hogar	2,0	1,9	2,2	0,0	2,4	2,2	4,6	0,6	3,2	1,8	2,3	0,7	2,7	0,8	2,5	0,7	3,3	2,4	2,0	0,0	1,4	6,2
Entre un 10% y un 20% de los ingresos del hogar	12,4	13,2	11,8	12,0	11,6	12,9	9,7	11,0	16,4	10,6	14,1	12,1	13,1	14,0	3,4	12,1	13,3	12,3	14,3	0,0	11,5	22,4
Entre un 20% y un 30% de los ingresos del hogar	20,1	20,2	19,9	15,2	22,1	19,9	20,2	20,4	19,4	16,3	24,0	13,6	24,7	14,2	8,2	13,0	29,2	23,6	19,7	0,0	20,6	27,0
Entre un 30% y un 40% de los ingresos del hogar	18,1	18,9	17,5	9,3	17,8	19,8	18,3	16,0	21,7	17,8	18,6	15,8	19,9	15,3	15,4	14,3	23,1	20,6	18,5	0,0	20,6	15,1
Entre un 40% y un 50% de los ingresos del hogar	12,1	10,0	13,8	12,2	9,2	13,5	10,6	14,3	9,0	14,6	9,4	7,3	11,3	14,0	19,0	16,2	8,9	11,0	14,8	0,0	14,3	7,6
Más del 50% de los ingresos del hogar	9,3	8,5	10,0	11,4	11,9	7,8	7,2	10,0	9,3	11,6	7,0	10,5	5,7	15,8	18,5	15,9	2,8	6,2	13,5	0,0	11,2	3,4
SOBRESFUERZO ECONÓMICO (>40%)	21,4	18,5	23,8	23,6	21,0	21,3	17,8	24,3	18,3	26,2	15,4	17,8	17,0	29,8	37,5	32,1	11,7	17,2	28,3	0,0	25,5	11,0
Ns/Nc	12,6	13,0	12,3	18,5	15,8	10,0	12,7	14,6	9,0	15,8	9,2	21,3	10,4	12,4	19,5	13,9	7,6	9,3	16,0	0,0	11,8	14,3
TOTAL	100	100	100	100	100	100	100	100	100	100	100	100	100	100	100	100	100	100	100	100	100	100
(n)	831	361	470	85	285	461	205	328	298	433	397	79	506	175	71	390	349	359	413	54	608	143

Base: Juventud emancipada

JUVENTUD EMANCIPADA																						
DIFICULTADES ACTUALES PARA EL PAGO DE LOS GASTOS DE LA VIVIENDA	TOTAL (%)	SEXO		GRUPOS DE EDAD			TERRITORIO			ESTUDIOS FINALIZADOS		OCUPACIÓN PRINCIPAL				DINERO MENSUAL		RÉGIMEN TENENCIA VIVIENDA			VIVIENDA LIBRE O PROTEGIDA	
		Hombre	Mujer	18-24	25-29	30-34	Álava	Bizkaia	Gipuzkoa	Obligatorios + Secundarios postobligatorios	Superiores	Estudia	Trabaja	Paro	Otras	Menos 900 €	Más 900 €	Propiedad	Alquiler	Otro	Libre	Protegida
Sí	26,5	26,1	26,8	32,5	30,6	23,5	30,4	25,5	26,1	37,2	15,2	33,1	17,7	38,1	54,1	38,8	13,8	16,4	36,8	18,5	27,7	25,2
No	71,8	71,5	72,0	63,7	68,0	75,0	69,6	72,5	71,7	59,8	84,5	64,1	80,5	60,5	44,8	59,2	85,6	82,3	62,1	77,2	71,2	74,8
Ns/Nc	1,7	2,4	1,1	3,8	1,4	1,5	0,0	1,9	2,3	3,1	0,3	2,8	1,8	1,3	1,1	1,9	0,6	1,3	1,2	4,3	1,1	0,0
TOTAL	100	100	100	100	100	100	100	100	100	100	100	100	100	100	100	100	100	100	100	100	100	100
(n)	831	361	470	85	285	461	205	328	298	433	397	79	506	175	71	390	349	359	413	54	608	143

Base: Juventud emancipada

PREVISIÓN DE DIFICULTADES PARA EL PAGO DE LOS GASTOS DE LA VIVIENDA EN EL PLAZO DE UN AÑO	TOTAL (%)	SEXO		GRUPOS DE EDAD			TERRITORIO			ESTUDIOS FINALIZADOS		OCUPACIÓN PRINCIPAL				DINERO MENSUAL		RÉGIMEN TENENCIA VIVIENDA			VIVIENDA LIBRE O PROTEGIDA	
		Hombre	Mujer	18-24	25-29	30-34	Álava	Bizkaia	Gipuzkoa	Obligatorios + Secundarios postobligatorios	Superiores	Estudia	Trabaja	Paro	Otras	Menos 900 €	Más 900 €	Propiedad	Alquiler	Otro	Libre	Protegida
Sí	32,8	32,3	33,2	33,5	36,9	30,7	31,7	35,2	29,4	42,6	22,5	40,9	23,2	48,8	52,6	44,3	22,8	19,5	45,5	26,4	34,6	27,0
No	58,5	58,9	58,3	56,4	56,1	60,1	59,1	55,4	63,6	48,8	68,8	46,8	68,0	46,8	32,7	48,2	71,0	70,3	48,1	59,6	57,6	65,4
Ns/Nc	8,6	8,8	8,5	10,1	6,9	9,2	9,2	9,4	7,0	8,6	8,7	12,2	8,8	4,5	14,6	7,5	6,2	10,2	6,3	14,0	7,7	7,6
TOTAL	100	100	100	100	100	100	100	100	100	100	100	100	100	100	100	100	100	100	100	100	100	100
(n)	831	361	470	85	285	461	205	328	298	433	397	79	506	175	71	390	349	359	413	54	608	143

Base: Juventud emancipada

JUVENTUD EMANCIPADA																						
AYUDA ECONÓMICA DE LA FAMILIA	TOTAL (%)	SEXO		GRUPOS DE EDAD			TERRITORIO			ESTUDIOS FINALIZADOS		OCUPACIÓN PRINCIPAL				DINERO MENSUAL		RÉGIMEN TENENCIA VIVIENDA			VIVIENDA LIBRE O PROTEGIDA	
		Hombre	Mujer	18-24	25-29	30-34	Álava	Bizkaia	Gipuzkoa	Obligatorio + Secundarios postobligatorios	Superiores	Estudia	Trabaja	Paro	Otras	Menos 900 €	Más 900 €	Propiedad	Alquiler	Otro	Libre	Protegida
Sí, de forma regular	6,9	6,0	7,7	14,0	8,7	4,9	5,7	7,4	6,8	7,2	6,7	24,7	2,8	9,3	10,0	11,3	3,0	4,8	8,2	12,3	7,0	5,2
Sí, de vez en cuando	10,9	9,7	11,9	17,6	13,4	8,6	12,7	13,0	6,4	12,8	9,0	11,1	10,5	13,8	6,2	13,5	9,7	8,0	13,0	12,7	10,7	10,0
Sólo en alguna ocasión especial (compra de la vivienda, boda,...)	7,8	8,2	7,5	5,1	5,7	9,3	7,8	10,6	3,1	6,9	8,8	9,1	8,8	6,1	3,4	6,1	9,7	10,3	5,7	8,4	8,7	4,6
No, nunca	71,9	72,6	71,5	59,4	70,9	74,6	73,0	66,4	80,9	69,3	74,7	52,2	75,9	68,7	75,5	66,5	76,9	75,1	71,4	59,4	71,8	80,3
Ns/Nc	2,4	3,5	1,5	3,8	1,3	2,7	0,9	2,6	2,7	3,8	0,8	2,8	2,1	2,2	4,9	2,7	0,8	1,8	1,7	7,2	1,8	0,0
TOTAL	100	100	100	100	100	100	100	100	100	100	100	100	100	100	100	100	100	100	100	100	100	100
(n)	831	361	470	85	285	461	205	328	298	433	397	79	506	175	71	390	349	359	413	54	608	143

Base: Juventud emancipada

JUVENTUD NO EMANCIPADA																	
EXPERIENCIA ANTERIOR EN EMANCIPACIÓN	TOTAL (%)	SEXO		GRUPOS DE EDAD			TERRITORIO			ESTUDIOS FINALIZADOS		OCUPACIÓN PRINCIPAL				DINERO MENSUAL	
		Hombre	Mujer	18-24	25-29	30-34	Álava	Bizkaia	Gipuzkoa	Obligatorio + Secundarios postobligatorios	Superiores	Estudia	Trabaja	En paro	Otra situación	Menos de 900 €	Más de 900 €
Sí	22,9	21,5	24,7	14,3	30,6	36,6	30,6	19,0	26,1	18,0	29,9	16,1	27,6	28,8	33,0	20,6	35,8
No	76,8	78,1	75,0	85,0	69,4	63,4	68,9	80,7	73,5	81,5	69,9	83,4	72,4	71,2	60,1	79,0	64,2
Ns/Nc	0,3	0,4	0,2	0,7	0,0	0,0	0,5	0,3	0,4	0,5	0,2	0,6	0,0	0,0	6,9	0,4	0,0
TOTAL	100	100	100	100	100	100	100	100	100	100	100	100	100	100	100	100	100
(n)	874	496	378	458	297	119	229	367	278	515	359	390	266	203	15	715	100

Base: Juventud no emancipada

MODELO DE CONVIVENCIA ANTERIOR	TOTAL (%)	SEXO		GRUPOS DE EDAD			TERRITORIO			ESTUDIOS FINALIZADOS		OCUPACIÓN PRINCIPAL				DINERO MENSUAL	
		Hombre	Mujer	18-24	25-29	30-34	Álava	Bizkaia	Gipuzkoa	Obligatorio + Secundarios postobligatorios	Superiores	Estudia	Trabaja	En paro	Otra situación	Menos de 900 €	Más de 900 €
Sólo/a	20,5	25,2	14,9	8,0	27,1	26,3	24,7	17,3	22,4	21,7	19,5	8,4	20,8	31,8	34,4	23,3	17,5
Con tu pareja	29,7	25,2	35,0	20,8	23,1	51,0	32,0	34,2	21,4	47,2	14,4	17,9	39,6	30,7	16,5	23,7	44,5
Con amigos/as, compañeros de trabajo o estudios	39,3	37,8	41,1	56,8	37,7	19,7	39,1	40,1	38,3	28,2	49,1	58,4	31,2	29,7	35,9	43,1	34,6
En una residencia de estudiantes	6,8	6,6	7,0	8,3	9,9	0,0	1,3	3,9	14,8	0,9	11,9	12,7	2,7	6,1	0,0	5,9	3,4
Otra situación	3,2	4,3	1,9	4,6	2,2	3,0	2,9	4,5	1,5	2,0	4,3	1,1	5,7	1,6	13,2	3,4	0,0
Ns/Nc	0,5	0,9	0,0	1,4	0,0	0,0	0,0	0,0	1,5	0,0	0,9	1,5	0,0	0,0	0,0	0,7	0,0
TOTAL	100	100	100	100	100	100	100	100	100	100	100	100	100	100	100	100	100
(n)	211	115	96	69	96	46	69	69	73	98	113	67	76	63	5	158	36

Base: Juventud no emancipada que anteriormente vivió emancipada

JUVENTUD NO EMANCIPADA																	
RAZONES PARA VOLVER AL HOGAR DE ORIGEN	TOTAL (%)	SEXO		GRUPOS DE EDAD			TERRITORIO			ESTUDIOS FINALIZADOS		OCUPACIÓN PRINCIPAL				DINERO MENSUAL	
		Hombre	Mujer	18-24	25-29	30-34	Álava	Bizkaia	Gipuzkoa	Obligatorio + Secundarios postobligatorios	Superiores	Estudia	Trabaja	En paro	Otra situación	Menos de 900 €	Más de 900 €
Por ruptura con la pareja	16,9	14,8	19,3	7,7	16,1	29,6	19,6	20,4	9,7	28,1	7,0	5,7	24,8	18,7	16,5	12,8	26,7
Por cambio de trabajo	8,0	12,6	2,5	3,2	7,3	15,3	7,7	5,8	11,4	6,7	9,1	2,3	15,4	1,6	53,5	7,7	13,5
Porque te quedaste sin trabajo	21,7	22,0	21,4	23,1	19,3	23,7	35,6	16,8	19,3	27,3	16,9	22,3	7,6	39,9	0,0	26,5	5,0
Por cambio de estudios	9,1	10,6	7,4	13,3	9,8	2,8	8,3	8,6	10,6	2,1	15,3	18,0	3,3	7,8	0,0	9,4	10,7
Por finalización de estudios	22,7	17,4	29,1	32,3	25,7	6,1	14,2	20,5	32,0	11,0	33,0	34,1	17,4	19,1	0,0	25,8	10,1
Porque, aún con la misma situación laboral y sentimental, no podías hacer frente a los gastos de la vivienda	6,4	6,2	6,7	4,1	5,8	10,4	6,2	7,4	5,2	11,2	2,3	8,3	6,5	3,8	16,8	5,8	12,5
Para atender a tus progenitores u otros familiares	0,6	0,0	1,4	0,0	0,7	1,4	2,9	0,0	0,0	1,4	0,0	0,0	1,8	0,0	0,0	0,4	2,0
Por otras razones	14,0	15,4	12,2	14,9	15,3	10,7	5,6	20,4	10,3	12,2	15,5	7,8	23,2	9,1	13,2	10,9	19,5
Ns/Nc	0,5	0,9	0,0	1,4	0,0	0,0	0,0	0,0	1,5	0,0	0,9	1,5	0,0	0,0	0,0	0,7	0,0
TOTAL	100	100	100	100	100	100	100	100	100	100	100	100	100	100	100	100	100
(n)	211	115	96	69	96	46	69	69	73	98	113	67	76	63	5	158	36

Base: Juventud no emancipada que anteriormente vivió emancipada

JUVENTUD NO EMANCIPADA																			
PREFERENCIA POR EL RÉGIMEN DE TENENCIA DE LA VIVIENDA	TOTAL (%)	SEXO		GRUPOS DE EDAD			TERRITORIO			ESTUDIOS FINALIZADOS		OCUPACIÓN PRINCIPAL				DINERO MENSUAL		EXPERIENCIA EN EMANCIPACIÓN ANTERIOR	
		Hombre	Mujer	18-24	25-29	30-34	Álava	Bizkaia	Gipuzkoa	Obligatorios + Secundarios postobligatorios	Superiores	Estudia	Trabaja	En paro	Otra situación	Menos de 900 €	Más de 900 €	Sí	No
En propiedad	49,8	50,3	49,1	48,9	51,5	49,7	53,4	52,4	42,4	51,8	46,9	47,2	57,3	45,1	47,4	46,7	67,0	40,2	52,9
En alquiler	44,2	43,4	45,4	46,5	42,9	39,2	42,4	40,9	52,2	42,0	47,4	47,8	35,2	49,8	34,0	48,1	25,3	54,1	41,4
Ns/Nc	6,0	6,2	5,6	4,6	5,6	11,1	4,3	6,7	5,4	6,1	5,7	5,0	7,5	5,1	18,5	5,3	7,7	5,7	5,7
TOTAL	100	100	100	100	100	100	100	100	100	100	100	100	100	100	100	100	100	100	100
(n)	874	496	378	458	297	119	229	367	278	515	359	390	266	203	15	715	100	211	660

Base: Juventud no emancipada

RAZONES DE LA PREFERENCIA POR EL ALQUILER	TOTAL (%)	SEXO		GRUPOS DE EDAD			TERRITORIO			ESTUDIOS FINALIZADOS		OCUPACIÓN PRINCIPAL				DINERO MENSUAL		EXPERIENCIA EN EMANCIPACIÓN ANTERIOR	
		Hombre	Mujer	18-24	25-29	30-34	Álava	Bizkaia	Gipuzkoa	Obligatorios + Secundarios postobligatorios	Superiores	Estudia	Trabaja	En paro	Otra situación	Menos de 900 €	Más de 900 €	Sí	No
Porque no quieres hipotecarte en un crédito	48,4	45,0	52,9	42,5	52,9	62,2	46,5	45,2	54,4	45,1	52,7	45,7	48,3	54,0	32,7	48,8	46,7	58,2	44,7
Porque una vivienda alquilada permite más movilidad y libertad	18,5	17,2	20,2	19,8	20,3	10,0	17,9	18,0	19,6	24,9	10,2	21,1	15,1	17,7	0,0	18,2	21,0	13,9	20,1
Sería una solución temporal hasta poder comprar (tener unos ingresos suficientes o estables, conseguir un crédito bancario, etc.)	30,2	33,3	26,1	34,8	24,5	23,7	30,5	34,0	24,0	28,2	32,8	31,0	30,3	27,1	67,3	30,4	29,3	22,9	33,1
Otra razón	2,4	3,9	0,4	2,0	2,4	4,0	4,1	2,1	2,0	0,9	4,3	1,5	6,2	0,6	0,0	2,1	3,1	4,4	1,6
Ns/Nc	0,5	0,6	0,4	0,9	0,0	0,0	1,1	0,6	0,0	0,9	0,0	0,7	0,0	0,6	0,0	0,6	0,0	0,6	0,5
TOTAL	100	100	100	100	100	100	100	100	100	100	100	100	100	100	100	100	100	100	100
(n)	392	220	172	216	129	47	96	150	146	219	173	187	98	102	5	346	27	115	276

Base: Juventud no emancipada que preferiría el alquiler

JUVENTUD NO EMANCIPADA																			
CONTRIBUCIÓN AL PAGO DE LOS GASTOS FAMILIARES	TOTAL (%)	SEXO		GRUPOS DE EDAD			TERRITORIO			ESTUDIOS FINALIZADOS		OCUPACIÓN PRINCIPAL				DINERO MENSUAL		EXPERIENCIA EN EMANCIPACIÓN ANTERIOR	
		Hombre	Mujer	18-24	25-29	30-34	Álava	Bizkaia	Gipuzkoa	Obligatorio + Secundarios postobligatorios	Superiores	Estudia	Trabaja	En paro	Otra situación	Menos de 900 €	Más de 900 €	Sí	No
Sí	22,6	23,0	22,0	12,5	30,8	40,5	20,9	20,7	27,6	20,5	25,7	7,3	49,4	16,4	31,3	17,9	55,4	30,9	20,3
No	75,3	74,2	76,7	85,7	66,9	56,7	76,5	77,7	69,6	76,8	73,0	91,1	47,3	82,7	56,2	80,3	42,6	68,7	77,3
Ns/Nc	2,1	2,7	1,3	1,8	2,3	2,9	2,6	1,7	2,8	2,7	1,4	1,6	3,4	0,9	12,4	1,7	2,0	0,5	2,4
TOTAL	100	100	100	100	100	100	100	100	100	100	100	100	100	100	100	100	100	100	100
(n)	874	496	378	458	297	119	229	367	278	515	359	390	266	203	15	715	100	211	660

Base: Juventud no emancipada

PREVISIÓN DE EMANCIPACIÓN EN EL PLAZO DE TRES AÑOS	TOTAL (%)	SEXO		GRUPOS DE EDAD			TERRITORIO			ESTUDIOS FINALIZADOS		OCUPACIÓN PRINCIPAL				DINERO MENSUAL		EXPERIENCIA EN EMANCIPACIÓN ANTERIOR	
		Hombre	Mujer	18-24	25-29	30-34	Álava	Bizkaia	Gipuzkoa	Obligatorio + Secundarios postobligatorios	Superiores	Estudia	Trabaja	En paro	Otra situación	Menos de 900 €	Más de 900 €	Sí	No
Sí	57,4	55,1	60,4	47,2	70,3	66,6	63,0	57,5	53,8	51,9	65,3	45,3	72,1	60,4	65,5	52,5	84,6	82,6	50,0
No	35,3	36,4	33,7	44,7	22,5	28,0	29,4	34,4	40,5	39,7	28,9	47,1	21,9	30,9	27,6	40,0	12,2	14,3	41,5
Ns/Nc	7,4	8,4	5,9	8,1	7,2	5,4	7,6	8,1	5,7	8,4	5,8	7,6	6,0	8,7	6,9	7,5	3,2	3,1	8,5
TOTAL	100	100	100	100	100	100	100	100	100	100	100	100	100	100	100	100	100	100	100
(n)	874	496	378	458	297	119	229	367	278	515	359	390	266	203	15	715	100	211	660

Base: Juventud no emancipada

DIFICULTADES Y RECURSOS EN RELACIÓN A LA EMANCIPACIÓN RESIDENCIAL

PREFERENCIA POR EL HOGAR DE RESIDENCIA	TOTAL (%)	SEXO		GRUPOS DE EDAD			TERRITORIO			ESTUDIOS FINALIZADOS			OCUPACIÓN PRINCIPAL				EMANCIPACIÓN	
		Hombre	Mujer	18-24	25-29	30-34	Álava	Bizkaia	Gipuzkoa	Obligatorios	Secundarios postobligatorios	Superiores	Estudia	Trabaja	En paro	Otra situación	Sí	No
En casa de tu familia de origen (progenitores, hermanos/as,...)	9,5	10,5	8,4	20,1	6,3	2,9	8,2	10,5	8,2	6,9	12,0	7,2	19,6	4,7	7,9	4,2	2,0	16,4
En una vivienda diferente a la de tu familia, tú solo/a	16,8	18,7	14,8	14,6	18,8	17,1	20,2	16,2	16,1	23,6	15,0	17,5	12,9	18,2	19,7	11,9	14,0	19,4
En una vivienda diferente a la de tu familia, con tu pareja (con o sin hijos/as)	62,2	59,6	64,9	43,7	63,4	76,8	62,6	61,9	62,5	62,7	60,4	63,9	42,9	71,2	64,0	78,8	77,4	48,1
En una vivienda diferente a la de tu familia, con amigos/as, compañeros/as de trabajo o estudios	9,3	9,4	9,3	19,1	8,8	1,5	7,0	9,7	9,9	4,7	10,1	9,4	21,9	3,8	6,8	1,5	4,3	14,0
Otra respuesta	0,8	0,2	1,4	0,6	0,7	1,0	0,8	0,6	1,2	0,0	0,7	1,0	0,5	0,8	0,7	2,5	1,2	0,4
Ns/Nc	1,4	1,5	1,3	1,8	1,9	0,6	1,3	1,1	2,1	2,1	1,7	1,0	2,2	1,2	1,0	1,1	1,1	1,7
TOTAL	100	100	100	100	100	100	100	100	100	100	100	100	100	100	100	100	100	100
(n)	1768	884	884	568	600	600	451	706	611	139	849	779	494	796	388	90	831	937

Base: Total de jóvenes de 18 a 34 años

DIFICULTADES PERCIBIDAS PERSONALMENTE PARA LA EMANCIPACIÓN *	TOTAL (%)	SEXO		GRUPOS DE EDAD			TERRITORIO			ESTUDIOS FINALIZADOS			OCUPACIÓN PRINCIPAL				EMANCIPACIÓN	
		Hombre	Mujer	18-24	25-29	30-34	Álava	Bizkaia	Gipuzkoa	Obligatorios	Secundarios postobligatorios	Superiores	Estudia	Trabaja	En paro	Otra situación	Sí	No
La carestía de la vivienda para comprar o alquilar	75,9	74,8	77,1	75,8	80,5	72,4	68,3	78,8	74,9	77,6	74,1	77,5	76,4	72,6	80,5	83,1	70,1	81,3
Las dificultades para tener una fuente de ingresos propia	66,5	65,8	67,2	75,1	67,9	58,1	61,9	71,2	60,4	76,1	66,9	64,3	78,4	48,8	84,4	79,5	57,8	74,5
La dificultad para acceder a un crédito bancario	66,0	65,3	66,8	70,5	67,5	61,1	60,3	70,5	61,0	71,3	67,3	63,7	70,2	58,8	73,8	74,7	59,2	72,4
La oposición de la familia	6,7	7,0	6,5	10,2	6,2	4,3	8,9	7,0	5,1	6,3	9,1	4,3	10,7	3,7	6,9	13,3	4,8	8,6
No querer renunciar a la comodidad que tienes o tenías viviendo con tu familia	13,4	13,3	13,4	21,0	10,6	9,3	20,0	14,0	8,8	13,4	15,2	11,5	19,9	9,7	12,3	15,7	7,1	19,3
(n)	1768	884	884	568	600	600	451	706	611	139	849	779	494	796	388	90	831	937

* Porcentaje de respuestas afirmativas a cada una de las preguntas formuladas independientemente

Base: Total de jóvenes de 18 a 34 años

DIFICULTADES Y RECURSOS EN RELACIÓN A LA EMANCIPACIÓN RESIDENCIAL

INSCRIPCIÓN EN LOS SERVICIOS PÚBLICOS DE VIVIENDA	TOTAL (%)	SEXO		GRUPOS DE EDAD			TERRITORIO			ESTUDIOS FINALIZADOS			OCUPACIÓN PRINCIPAL				EMANCIPACIÓN	
		Hombre	Mujer	18-24	25-29	30-34	Álava	Bizkaia	Gipuzkoa	Obligatorios	Secundarios postobligatorios	Superiores	Estudia	Trabaja	En paro	Otra situación	Sí	No
Sí y tienes una VPO en propiedad o un alquiler social	6,4	6,1	6,6	0,8	6,8	10,7	8,7	4,7	8,0	8,1	5,3	7,2	1,9	8,5	6,5	10,7	12,1	1,0
Sí, te tocó una VPO o alquiler social, pero has tenido que rechazarlo por no poder hacer frente al gasto (o no poder acceder a un crédito)	2,4	2,4	2,4	0,3	1,8	4,7	6,5	1,4	2,0	2,9	2,0	2,8	1,3	3,5	1,9	1,6	3,5	1,4
Sí, has solicitado y estás a la espera de sorteos	15,8	15,2	16,5	7,0	21,3	18,9	9,9	19,0	13,3	14,4	15,1	16,8	5,8	19,2	20,1	21,2	18,0	13,7
Estuviste inscrito/a pero te borraste sin que te tocara	8,2	8,6	7,8	1,3	7,6	14,5	7,5	7,9	9,1	7,0	6,7	10,0	2,5	12,4	7,5	3,9	13,4	3,3
No te has inscrito nunca	65,2	65,9	64,4	89,1	60,9	48,3	64,2	65,4	65,3	64,6	68,7	61,5	87,5	53,8	62,2	58,7	49,9	79,3
Ns/Nc	2,0	1,8	2,3	1,6	1,5	2,8	3,3	1,6	2,2	3,0	2,1	1,8	1,1	2,6	1,7	4,0	3,0	1,2
TOTAL	100	100	100	100	100	100	100	100	100	100	100	100	100	100	100	100	100	100
(n)	1768	884	884	568	600	600	451	706	611	139	849	779	494	796	388	90	831	937

Base: Total de jóvenes de 18 a 34 años

DIFICULTADES Y RECURSOS EN RELACIÓN A LA EMANCIPACIÓN RESIDENCIAL																		
QUÉ SE ENTIENDE POR EMANCIPACIÓN	TOTAL (%)	SEXO		GRUPOS DE EDAD			TERRITORIO			ESTUDIOS FINALIZADOS			OCUPACIÓN PRINCIPAL				EMANCIPACIÓN	
		Hombre	Mujer	18-24	25-29	30-34	Álava	Bizkaia	Gipuzkoa	Obligatorios	Secundarios postobligatorios	Superiores	Estudia	Trabaja	En paro	Otra situación	Sí	No
Vivir en una vivienda independiente de la de tus progenitores	41,8	42,0	41,6	40,4	42,5	42,5	33,8	42,6	44,8	46,2	41,3	41,6	41,2	40,9	44,4	42,3	39,9	43,6
Ser independiente económicamente, tener ingresos suficientes	36,8	37,4	36,1	38,0	37,3	35,3	44,3	35,0	35,9	28,5	35,4	39,7	36,6	39,4	32,9	31,1	36,4	37,1
Tener tu propia familia, pareja, hijos/as	8,6	7,8	9,4	5,3	9,6	10,4	10,6	8,8	7,0	10,3	10,0	6,7	5,9	8,5	10,4	15,6	12,5	4,9
Adquirir responsabilidades, tomar decisiones	8,4	7,3	9,6	9,4	7,7	8,2	8,0	8,5	8,6	9,3	8,3	8,3	10,1	7,7	8,5	5,2	7,7	9,1
Hacer lo que quieras, ser libre	2,5	3,1	1,8	3,8	1,3	2,3	1,8	2,9	2,2	3,5	2,3	2,5	3,6	1,8	2,8	1,2	1,8	3,2
Otra respuesta	0,1	0,1	0,0	0,0	0,2	0,0	0,0	0,1	0,0	0,0	0,0	0,2	0,2	0,0	0,0	0,0	0,0	0,1
Ns/Nc	1,8	2,3	1,4	3,2	1,3	1,2	1,6	2,1	1,6	2,2	2,6	1,0	2,4	1,6	1,1	4,5	1,6	2,0
TOTAL	100	100	100	100	100	100	100	100	100	100	100	100	100	100	100	100	100	100
(n)	1768	884	884	568	600	600	451	706	611	139	849	779	494	796	388	90	831	937

Base: Total de jóvenes de 18 a 34 años

AUTOCONSIDERACIÓN COMO PERSONA EMANCIPADA	TOTAL (%)	SEXO		GRUPOS DE EDAD			TERRITORIO			ESTUDIOS FINALIZADOS			OCUPACIÓN PRINCIPAL				EMANCIPACIÓN	
		Hombre	Mujer	18-24	25-29	30-34	Álava	Bizkaia	Gipuzkoa	Obligatorios	Secundarios postobligatorios	Superiores	Estudia	Trabaja	En paro	Otra situación	Sí	No
Sí	50,8	44,8	57,0	17,2	52,0	78,2	47,9	50,8	52,3	63,5	44,9	54,7	17,4	70,5	47,2	73,4	93,5	11,2
No	48,1	53,7	42,3	81,4	47,4	20,6	51,2	48,5	45,8	34,1	53,7	44,8	81,6	29,2	50,6	23,2	5,2	87,9
Ns/Nc	1,1	1,5	0,7	1,5	0,6	1,1	0,9	0,7	1,9	2,4	1,4	0,5	1,0	0,4	2,2	3,4	1,3	1,0
TOTAL	100	100	100	100	100	100	100	100	100	100	100	100	100	100	100	100	100	100
(n)	1768	884	884	568	600	600	451	706	611	139	849	779	494	796	388	90	831	937

Base: Total de jóvenes de 18 a 34 años

OCUPACIÓN PRINCIPAL Y SITUACIÓN ECONÓMICA												
OCUPACIÓN PRINCIPAL	TOTAL (%)	SEXO		GRUPOS DE EDAD			TERRITORIO			ESTUDIOS FINALIZADOS		
		Hombre	Mujer	18-24	25-29	30-34	Álava	Bizkaia	Gipuzkoa	Obligatorios	Secundarios postobligatorios	Superiores
Estudias	25,2	25,8	24,5	60,3	15,6	4,7	24,7	26,2	23,6	19,9	41,4	17,3
Trabajas	52,7	51,1	54,2	25,6	59,3	68,9	51,3	50,9	56,5	39,4	39,7	68,2
En paro	19,0	22,0	15,9	12,6	22,5	21,4	19,9	18,9	18,7	32,2	17,4	13,0
Otra situación	3,2	1,1	5,3	1,4	2,6	5,1	4,1	4,0	1,2	8,5	1,4	1,5
TOTAL	100	100	100	100	100	100	100	100	100	100	100	100
(n)	1762	878	884	562	600	600	442	711	609	425	536	800

Base: Total de jóvenes de 18 a 34 años

DINERO MENSUAL DISPONIBLE	TOTAL (%)	SEXO		GRUPOS DE EDAD			TERRITORIO			ESTUDIOS FINALIZADOS			OCUPACIÓN PRINCIPAL			
		Hombre	Mujer	18-24	25-29	30-34	Álava	Bizkaia	Gipuzkoa	Obligatorios	Secundarios postobligatorios	Superiores	Estudia	Trabaja	En paro	Otra situación
Menos de 60 €	7,0	6,5	7,5	16,2	3,5	2,4	8,2	5,6	8,8	10,0	11,9	2,2	18,6	0,4	10,3	4,6
De 60 a 300 €	23,5	24,3	22,6	45,5	20,7	8,1	18,1	25,8	22,1	23,5	33,0	17,1	58,6	5,3	28,5	16,6
De 301 a 600 €	14,0	12,7	15,4	14,2	13,7	14,1	13,7	14,8	12,8	17,2	15,5	11,4	11,7	11,5	22,7	21,7
De 601 a 900 €	14,9	14,5	15,4	8,9	16,8	18,3	15,7	17,8	9,3	16,1	13,0	15,6	5,2	18,1	18,7	16,6
De 901 a 1200 €	15,6	15,1	16,0	7,5	19,1	19,2	19,1	17,1	11,0	17,7	11,9	16,8	1,4	24,8	8,5	17,0
De 1201 a 1500 €	8,5	9,3	7,7	2,8	10,4	11,6	13,2	5,9	10,7	3,9	5,0	13,2	0,5	14,8	3,2	0,0
Más de 1500 €	9,0	10,2	7,7	1,1	7,5	16,3	8,9	6,4	13,7	3,4	3,9	15,3	0,3	16,1	1,0	7,1
Ns/Nc	7,6	7,3	7,8	3,8	8,3	9,9	3,1	6,7	11,5	8,2	5,7	8,4	3,7	9,0	7,0	16,4
TOTAL	100	100	100	100	100	100	100	100	100	100	100	100	100	100	100	100
(n)	1762	878	884	562	600	600	442	711	609	425	536	800	462	915	332	53

Base: Total de jóvenes de 18 a 34 años

OCUPACIÓN PRINCIPAL Y SITUACIÓN ECONÓMICA																
EMANCIPACIÓN ECONÓMICA	TOTAL (%)	SEXO		GRUPOS DE EDAD			TERRITORIO			ESTUDIOS FINALIZADOS			OCUPACIÓN PRINCIPAL			
		Hombre	Mujer	18-24	25-29	30-34	Álava	Bizkaia	Gipuzkoa	Obligatorios	Secundarios postobligatorios	Superiores	Estudia	Trabaja	En paro	Otra situación
Vives exclusiva o principalmente de los ingresos de tu familia (progenitores, hermanos...)	31,1	33,4	28,7	65,9	23,1	9,8	26,3	33,8	28,9	32,4	45,6	21,1	78,2	7,4	36,8	17,5
Vives a medias de tus ingresos y de los de tu familia (progenitores, hermanos)	13,7	14,9	12,3	17,5	18,0	7,3	19,5	13,8	10,4	11,2	14,0	14,7	11,1	17,2	8,3	7,4
Vives exclusiva o principalmente de tus ingresos	30,3	32,6	27,8	11,8	36,9	39,8	28,1	30,5	31,0	29,7	21,0	36,6	4,2	45,2	25,2	18,4
Vives exclusiva o principalmente de los ingresos de tu pareja	6,8	4,0	9,8	0,9	7,6	11,0	5,0	7,6	6,6	11,0	5,9	5,1	3,2	3,6	15,1	40,4
Vives a medias de tus ingresos y los de tu pareja	16,2	12,9	19,6	2,2	12,4	30,2	19,6	12,5	21,0	12,2	11,8	21,2	1,9	26,0	9,5	6,7
Otra situación	1,7	1,9	1,6	1,7	1,9	1,7	1,6	1,8	1,6	3,5	1,4	1,0	1,2	0,4	4,9	9,6
Ns/Nc	0,2	0,2	0,1	0,0	0,1	0,3	0,0	0,0	0,5	0,0	0,1	0,2	0,2	0,1	0,3	0,0
TOTAL	100	100	100	100	100	100	100	100	100	100	100	100	100	100	100	100
(n)	1762	878	884	562	600	600	442	711	609	425	536	800	462	915	332	53

Base: Total de jóvenes de 18 a 34 años

EXPERIENCIA LABORAL

EXPERIENCIA LABORAL	TOTAL (%)	SEXO		GRUPOS DE EDAD			TERRITORIO			ESTUDIOS FINALIZADOS			OCUPACIÓN PRINCIPAL			
		Hombre	Mujer	18-24	25-29	30-34	Álava	Bizkaia	Gipuzkoa	Obligatorios	Secundarios postobligatorios	Superiores	Estudia	Trabaja	En paro	Otra situación
Sí	86,2	86,2	86,2	65,2	92,6	97,9	89,0	82,0	92,3	83,1	78,4	92,8	52,7	100,0	94,3	73,4
No	13,8	13,8	13,8	34,8	7,4	2,1	11,0	18,0	7,7	16,9	21,6	7,2	47,3	0,0	5,7	26,6
TOTAL	100	100	100	100	100	100	100	100	100	100	100	100	100	100	100	100
(n)	1523	760	763	374	561	599	389	574	560	354	425	743	256	915	314	38

Base: Total de jóvenes de 18 a 34 años

EDAD MEDIA AL PRIMER TRABAJO REMUNERADO	TOTAL (AÑOS)	SEXO		GRUPOS DE EDAD			TERRITORIO			ESTUDIOS FINALIZADOS			OCUPACIÓN PRINCIPAL			
		Hombre	Mujer	18-24	25-29	30-34	Álava	Bizkaia	Gipuzkoa	Obligatorios	Secundarios postobligatorios	Superiores	Estudia	Trabaja	En paro	Otra situación
Edad media	19,4	19,3	19,6	18,0	19,5	20,2	19,3	19,9	18,8	17,9	18,8	20,5	17,9	18,8	20,0	21,7
(n)	1523	760	763	374	561	599	389	574	560	354	425	743	256	915	314	38

Base: Jóvenes con experiencia laboral

MOMENTO DE ACCESO AL PRIMER TRABAJO REMUNERADO	TOTAL (%)	SEXO		GRUPOS DE EDAD			TERRITORIO			ESTUDIOS FINALIZADOS			OCUPACIÓN PRINCIPAL			
		Hombre	Mujer	18-24	25-29	30-34	Álava	Bizkaia	Gipuzkoa	Obligatorios	Secundarios postobligatorios	Superiores	Estudia	Trabaja	En paro	Otra situación
Cuando estabas estudiando	55,1	51,6	58,8	74,3	52,1	47,2	57,8	47,5	65,9	40,2	58,7	60,3	40,2	58,7	59,7	59,8
Después de terminar los estudios	44,5	47,9	40,9	25,5	47,7	52,2	42,0	51,9	33,9	59,4	40,9	39,3	59,4	40,9	39,7	40,2
Ns/Nc	0,4	0,5	0,3	0,3	0,2	0,6	0,3	0,5	0,2	0,3	0,4	0,4	0,3	0,4	0,6	0,0
TOTAL	100	100	100	100	100	100	100	100	100	100	100	100	100	100	100	100
(n)	1523	760	763	374	561	599	389	574	560	354	425	743	256	915	314	38

Base: Jóvenes con experiencia laboral

TIEMPO ENTRE LA FINALIZACIÓN DE LOS ESTUDIOS Y EL ACCESO AL PRIMER EMPLEO	TOTAL (meses)	SEXO		GRUPOS DE EDAD			TERRITORIO			ESTUDIOS FINALIZADOS			OCUPACIÓN PRINCIPAL			
		Hombre	Mujer	18-24	25-29	30-34	Álava	Bizkaia	Gipuzkoa	Obligatorios	Secundarios postobligatorios	Superiores	Estudia	Trabaja	En paro	Otra situación
Tiempo medio	7,0	6,9	7,0	6,5	6,5	7,4	7,0	7,6	5,4	8,9	6,7	5,8	8,9	6,7	5,7	6,1
(n)	605	330	275	90	236	279	152	278	175	194	151	259	30	383	170	22

Base: Jóvenes con experiencia laboral que tuvieron su primer trabajo tras finalizar los estudios

CARACTERÍSTICAS DEL EMPLEO JUVENIL											
ANTIGÜEDAD EN EL PUESTO DE TRABAJO ACTUAL	TOTAL (%)	SEXO		GRUPOS DE EDAD			TERRITORIO			ESTUDIOS FINALIZADOS	
		Hombre	Mujer	18-24	25-29	30-34	Álava	Bizkaia	Gipuzkoa	Obligatorio + Secundarios postobligatorios	Superiores
Menos de 6 meses	16,8	17,7	15,9	34,2	18,1	10,8	16,1	19,3	13,0	20,0	14,6
Entre 6 meses y 1 año	12,6	12,3	12,9	24,1	15,8	7,0	13,5	14,4	9,2	13,9	11,7
Entre 1 y 3 años	26,9	24,0	29,8	28,3	27,3	26,2	27,3	26,9	26,7	26,3	27,3
Más de 3 años	43,2	45,2	41,2	13,5	38,5	55,1	43,0	38,7	50,6	39,5	45,7
Ns/Nc	0,5	0,8	0,2	0,0	0,2	0,9	0,0	0,6	0,6	0,3	0,7
TOTAL	100	100	100	100	100	100	100	100	100	100	100
(n)	915	447	468	141	360	414	221	354	340	376	539

Base: Jóvenes que trabajan

TIPO DE CONTRATO	TOTAL (%)	SEXO		GRUPOS DE EDAD			TERRITORIO			ESTUDIOS FINALIZADOS	
		Hombre	Mujer	18-24	25-29	30-34	Álava	Bizkaia	Gipuzkoa	Obligatorio + Secundarios postobligatorios	Superiores
Indefinido	50,7	51,3	50,1	29,4	50,8	56,9	51,6	54,3	44,5	43,9	55,4
Fijo discontinuo	2,7	2,1	3,2	2,5	1,6	3,4	4,9	1,8	3,0	1,5	3,4
Temporal de aprendizaje	2,8	3,4	2,3	8,5	3,3	0,8	2,6	2,4	3,6	1,8	3,6
Temporal estacional	5,0	5,9	4,1	10,9	4,2	3,8	3,5	5,7	4,5	4,6	5,2
Temporal de interinidad	2,2	1,0	3,5	0,6	1,0	3,5	2,4	1,5	3,4	0,0	3,8
Temporal por obra	19,5	19,6	19,3	27,2	22,9	14,9	20,4	19,7	18,5	27,2	14,2
Temporal de otro tipo	3,7	3,2	4,2	6,4	4,7	2,2	5,5	3,5	3,2	5,2	2,7
Sin contrato	2,8	1,4	4,2	7,7	2,3	1,7	2,6	2,7	3,2	5,7	0,8
Cooperativista	1,2	1,2	1,2	0,0	0,7	1,9	0,0	0,0	3,8	0,8	1,5
Autónomo/a, empresario/a	8,7	10,4	7,1	5,7	7,8	10,2	6,1	8,1	11,1	8,8	8,7
Ns/Nc	0,6	0,5	0,7	1,0	0,4	0,6	0,4	0,3	1,2	0,4	0,7
TOTAL	100	100	100	100	100	100	100	100	100	100	100
(n)	915	447	468	141	360	414	221	354	340	376	539

Base: Jóvenes que trabajan

CARACTERÍSTICAS DEL EMPLEO JUVENIL											
TIPO DE EMPRESA O ENTIDAD	TOTAL (%)	SEXO		GRUPOS DE EDAD			TERRITORIO			ESTUDIOS FINALIZADOS	
		Hombre	Mujer	18-24	25-29	30-34	Álava	Bizkaia	Gipuzkoa	Obligatorio + Secundarios postobligatorios	Superiores
Administración pública	6,2	3,8	8,5	1,6	4,4	8,9	6,4	6,5	5,7	1,8	9,2
Empresa pública	6,6	3,1	10,0	6,4	5,0	7,8	6,8	5,9	7,8	2,2	9,6
Empresa privada	79,0	86,0	72,4	83,7	83,0	74,9	81,0	83,1	71,2	86,5	74,0
Cooperativa	3,0	3,7	2,3	1,4	2,1	4,1	1,0	0,4	8,4	2,4	3,4
Organización sin ánimo de lucro	0,4	0,0	0,7	0,5	0,0	0,6	0,5	0,3	0,4	0,0	0,6
Servicio doméstico	1,6	0,0	3,2	1,7	2,9	0,8	1,2	2,0	1,3	3,1	0,7
Otro tipo de entidad	2,2	2,4	1,9	4,7	1,8	1,6	3,2	0,3	4,7	2,3	2,1
Ns/Nc	0,9	0,9	1,0	0,0	0,8	1,3	0,0	1,6	0,4	1,7	0,4
TOTAL	100	100	100	100	100	100	100	100	100	100	100
(n)	831	401	430	133	330	368	207	325	299	342	489

Base: Jóvenes que trabajan como asalariados/as o cooperativistas

TIPO DE JORNADA	TOTAL (%)	SEXO		GRUPOS DE EDAD			TERRITORIO			ESTUDIOS FINALIZADOS	
		Hombre	Mujer	18-24	25-29	30-34	Álava	Bizkaia	Gipuzkoa	Obligatorio + Secundarios postobligatorios	Superiores
Jornada completa	75,2	85,3	65,2	59,9	75,9	79,3	79,7	73,7	75,6	70,1	78,7
Tiempo parcial	24,5	14,2	34,6	38,9	23,7	20,7	20,3	26,1	23,9	29,2	21,3
Ns/Nc	0,3	0,5	0,2	1,2	0,4	0,0	0,0	0,3	0,6	0,8	0,0
TOTAL	100	100	100	100	100	100	100	100	100	100	100
(n)	915	447	468	141	360	414	221	354	340	376	539

Base: Jóvenes que trabajan

CARACTERÍSTICAS DEL EMPLEO JUVENIL											
RAZONES PARA TRABAJAR A JORNADA PARCIAL	TOTAL (%)	SEXO		GRUPOS DE EDAD			TERRITORIO			ESTUDIOS FINALIZADOS	
		Hombre	Mujer	18-24	25-29	30-34	Álava	Bizkaia	Gipuzkoa	Obligatorios + Secundarios postobligatorios	Superiores
Por no haber encontrado un trabajo a jornada completa	58,4	69,1	54,1	56,3	61,5	57,3	47,7	68,7	44,7	65,1	52,1
Por obligaciones familiares	9,4	0,9	12,9	1,6	7,1	15,5	19,6	4,2	14,4	9,8	9,1
Por tu propia voluntad o interés	14,7	9,9	16,7	23,7	12,8	11,2	11,9	7,9	28,0	11,6	17,6
Por otro motivo	14,9	16,2	14,4	17,0	16,6	12,5	20,8	18,1	6,9	11,8	17,8
Ns/Nc	2,6	3,9	2,0	1,4	2,1	3,6	0,0	1,2	6,0	1,6	3,4
TOTAL	100	100	100	100	100	100	100	100	100	100	100
(n)	223	63	160	56	83	84	46	94	83	108	115

Base: Jóvenes que trabajan a jornada parcial

HORAS SEMANALES DE TRABAJO	TOTAL (%)	SEXO		GRUPOS DE EDAD			TERRITORIO			ESTUDIOS FINALIZADOS	
		Hombre	Mujer	18-24	25-29	30-34	Álava	Bizkaia	Gipuzkoa	Obligatorios + Secundarios postobligatorios	Superiores
10 horas o menos	2,9	2,0	3,8	5,1	2,6	2,4	2,5	3,4	2,4	4,3	1,9
De 11 a 20 horas	11,5	5,3	17,6	19,7	11,2	9,3	10,1	14,0	8,1	15,0	9,1
De 21 a 30 horas	9,3	6,3	12,3	14,2	9,3	7,9	10,1	8,7	10,0	9,5	9,2
De 31 a 40 horas	64,0	71,3	56,8	49,2	64,0	68,4	61,1	62,5	67,9	58,8	67,6
De 41 a 50 horas	9,4	11,5	7,3	6,9	10,0	9,7	12,1	9,2	8,4	8,4	10,1
51 horas o más	2,8	3,5	2,1	4,9	2,5	2,4	4,1	2,3	2,9	4,0	2,0
Ns/Nc	0,1	0,2	0,0	0,0	0,2	0,0	0,0	0,0	0,3	0,0	0,1
TOTAL	100	100	100	100	100	100	100	100	100	100	100
(n)	915	447	468	141	360	414	221	354	340	376	539

Base: Jóvenes que trabajan

CARACTERÍSTICAS DEL EMPLEO JUVENIL											
SALARIO NETO MENSUAL	TOTAL (€)	SEXO		GRUPOS DE EDAD			TERRITORIO			ESTUDIOS FINALIZADOS	
		Hombre	Mujer	18-24	25-29	30-34	Álava	Bizkaia	Gipuzkoa	Obligatorio + Secundarios postobligatorios	Superiores
Salario medio	1116,22	1214,09	1016,85	872,92	1072,53	1220,67	1204,90	1026,34	1231,01	969,73	1216,74
(n)	915	447	468	141	360	414	221	354	340	376	539

Base: Jóvenes que trabajan

ADECUACIÓN ENTRE LA CUALIFICACIÓN Y EL EMPLEO	TOTAL (%)	SEXO		GRUPOS DE EDAD			TERRITORIO			ESTUDIOS FINALIZADOS	
		Hombre	Mujer	18-24	25-29	30-34	Álava	Bizkaia	Gipuzkoa	Obligatorio + Secundarios postobligatorios	Superiores
Empleo por debajo de tu formación o cualificación	26,3	24,2	22,1	25,5	27,4	21,7	26,1	24,6	22,8	27,0	22,3
Empleo adecuado a tu formación o cualificación	67,3	69,8	72,2	68,3	67,4	71,8	68,9	70,5	69,0	66,6	72,0
Empleo por encima de tu formación o cualificación	2,3	2,4	2,5	2,1	2,4	2,6	3,6	2,3	2,1	3,0	2,0
Ns/Nc	4,1	3,6	3,1	4,0	2,8	4,0	1,3	2,7	6,2	3,4	3,7
TOTAL	100	100	100	100	100	100	100	100	100	100	100
(n)	915	447	468	141	360	414	221	354	340	376	539

Base: Jóvenes que trabajan

CARACTERÍSTICAS DEL EMPLEO JUVENIL											
VALORACIÓN DEL EMPLEO*	TOTAL (%)	SEXO		GRUPOS DE EDAD			TERRITORIO			ESTUDIOS FINALIZADOS	
		Hombre	Mujer	18-24	25-29	30-34	Álava	Bizkaia	Gipuzkoa	Obligatorio + Secundarios postobligatorios	Superiores
Cualificado	68,5	69,5	67,5	62,2	66,5	71,7	69,2	63,9	75,6	57,1	76,3
Relacionado con tu formación	60,4	60,4	60,4	55,8	60,0	62,0	59,3	57,2	66,0	47,3	69,3
Interesante	70,7	69,4	71,9	65,2	69,0	73,4	75,9	61,9	82,3	59,5	78,3
Repetitivo	50,8	48,5	53,2	52,6	53,0	48,8	57,9	51,2	46,8	65,4	40,8
Estresante	39,8	38,5	41,2	42,8	38,7	39,7	53,5	41,0	31,3	43,3	37,4
Peligroso	17,5	23,5	11,5	18,6	20,4	15,2	24,7	18,9	11,6	23,1	13,6
Estable	60,8	59,8	61,9	53,7	60,2	63,4	67,1	49,4	76,3	53,6	65,8
Bien pagado	52,5	55,7	49,3	45,2	47,4	58,0	44,8	43,3	71,0	39,1	61,6
Con futuro	59,7	60,7	58,7	50,9	61,3	61,2	60,7	50,3	74,3	46,6	68,6
(n)	915	447	468	141	360	414	221	354	340	376	539

Base: Jóvenes que trabajan

* Porcentaje de quienes responden "muy" o "bastante" a cada pregunta independiente

SATISFACCIÓN CON EL TRABAJO ACTUAL O DESEO DE CAMBIO DE TRABAJO	TOTAL (%)	SEXO		GRUPOS DE EDAD			TERRITORIO			ESTUDIOS FINALIZADOS	
		Hombre	Mujer	18-24	25-29	30-34	Álava	Bizkaia	Gipuzkoa	Obligatorio + Secundarios postobligatorios	Superiores
Tienes el trabajo que buscabas	56,1	56,4	55,9	48,4	52,3	61,0	56,4	51,1	64,1	46,4	62,8
Cambiarías de trabajo si pudieras	42,5	41,5	43,6	49,7	47,1	37,4	42,7	47,8	34,0	52,0	36,0
Ns/Nc	1,4	2,1	0,6	1,9	0,6	1,7	0,9	1,1	1,9	1,6	1,2
TOTAL	100	100	100	100	100	100	100	100	100	100	100
(n)	915	447	468	141	360	414	221	354	340	376	539

Base: Jóvenes que trabajan

CARACTERÍSTICAS DEL EMPLEO JUVENIL											
MOTIVO DE DESEO DE CAMBIO DE TRABAJO	TOTAL (%)	SEXO		GRUPOS DE EDAD			TERRITORIO			ESTUDIOS FINALIZADOS	
		Hombre	Mujer	18-24	25-29	30-34	Álava	Bizkaia	Gipuzkoa	Obligatorio + Secundarios postobligatorios	Superiores
Tienes miedo o certeza de perder tu trabajo actual y quieres encontrar otro trabajo antes de que eso ocurra	5,5	6,3	4,7	4,5	5,2	6,1	1,0	7,0	4,7	6,5	4,4
Quieres mejores condiciones laborales (de contrato, salario, horario, seguridad, etc.)	55,4	58,8	52,2	40,4	57,5	59,5	69,9	60,2	35,8	63,7	47,3
Deseas encontrar un trabajo más acorde a tu cualificación, formación o aptitudes personales	25,3	19,7	30,5	37,0	24,1	21,7	22,4	24,1	29,6	15,5	34,9
Deseas un trabajo en otro municipio	0,7	0,6	0,8	0,0	0,8	0,9	1,1	0,5	1,0	0,6	0,8
Tienes malas relaciones con jefes y/o compañeros/as de trabajo, mal ambiente laboral	0,2	0,3	0,0	0,9	0,0	0,0	1,1	0,0	0,0	0,3	0,0
No te gusta tu trabajo actual	4,3	3,7	4,9	5,6	3,4	4,5	0,0	3,4	8,9	5,6	3,0
Quieres probar cosas nuevas, afrontar nuevos retos	7,0	8,6	5,5	9,0	7,6	5,7	3,3	4,2	15,6	5,8	8,2
Otra razón	1,6	1,8	1,5	2,5	1,3	1,6	1,2	0,5	4,5	1,9	1,4
TOTAL	100	100	100	100	100	100	100	100	100	100	100
(n)	384	183	201	68	166	150	96	171	117	190	194

Base: Jóvenes que trabajan actualmente y cambiarían de trabajo si pudieran

RIESGO DE PÉRDIDA DEL EMPLEO EN EL PLAZO DE UN AÑO	TOTAL (%)	SEXO		GRUPOS DE EDAD			TERRITORIO			ESTUDIOS FINALIZADOS	
		Hombre	Mujer	18-24	25-29	30-34	Álava	Bizkaia	Gipuzkoa	Obligatorio + Secundarios postobligatorios	Superiores
Muy probable	5,3	5,5	5,1	4,3	5,4	5,5	8,5	4,8	4,7	6,9	4,2
Bastante probable	14,6	14,2	15,0	21,0	16,9	11,2	17,2	16,6	10,2	17,0	12,9
Poco probable	37,3	37,4	37,2	41,0	32,7	39,2	33,6	40,9	33,2	32,1	40,8
Nada probable	36,5	36,7	36,3	29,0	38,1	37,6	35,7	29,3	48,4	34,4	37,9
Ns/Nc	6,3	6,3	6,3	4,6	6,8	6,4	4,9	8,5	3,5	9,5	4,1
TOTAL	100	100	100	100	100	100	100	100	100	100	100
(n)	915	447	468	141	360	414	221	354	340	376	539

Base: Jóvenes que trabajan

JÓVENES EN PARO

EXPERIENCIA LABORAL ANTERIOR	TOTAL (%)	SEXO		GRUPOS DE EDAD			TERRITORIO			ESTUDIOS FINALIZADOS	
		Hombre	Mujer	18-24	25-29	30-34	Álava	Bizkaia	Gipuzkoa	Obligatorio + Secundarios postobligatorios	Superiores
Sí	95,2	93,1	88,2	94,1	97,4	97,8	92,3	96,2	94,1	94,7	94,4
No	4,8	6,9	11,8	5,9	2,6	2,2	7,7	3,8	5,9	5,3	5,6
TOTAL	100	100	100	100	100	100	100	100	100	100	100
(n)	332	190	142	70	133	129	85	133	114	226	106

Base: Jóvenes en paro

PRESTACIÓN DE DESEMPLEO	TOTAL (%)	SEXO		GRUPOS DE EDAD			TERRITORIO			ESTUDIOS FINALIZADOS	
		Hombre	Mujer	18-24	25-29	30-34	Álava	Bizkaia	Gipuzkoa	Obligatorio + Secundarios postobligatorios	Superiores
Estás en paro cobrando desempleo	34,0	32,6	36,1	23,0	37,6	36,2	37,1	33,2	33,7	31,5	39,5
Estás en paro sin cobrar desempleo	66,0	67,4	63,9	77,0	62,4	63,8	62,9	66,8	66,3	68,5	60,5
TOTAL	100	100	100	100	100	100	100	100	100	100	100
(n)	332	190	142	70	133	129	85	133	114	225	106

Base: Jóvenes en paro

JUVENTUD NO OCUPADA: EN PARO + ESTUDIANTES + OTRA SITUACIÓN

PRINCIPAL FUENTE DE INGRESOS DE LA JUVENTUD NO OCUPADA	TOTAL (%)	SEXO		GRUPOS DE EDAD			TERRITORIO			ESTUDIOS FINALIZADOS		OCUPACIÓN PRINCIPAL		
		Hombre	Mujer	18-24	25-29	30-34	Álava	Bizkaia	Gipuzkoa	Obligatorio + Secundarios postobligatorios	Superiores	Estudia	Paro	Otra situación
Los familiares o la pareja	71,7	67,3	76,7	89,2	62,2	50,7	64,5	76,5	66,4	73,8	66,9	90,1	53,2	60,6
Una beca educativa	0,5	0,3	0,7	0,7	0,6	—	—	0,9	—	0,2	1,1	1,0	—	—
La prestación de desempleo	12,3	14,1	10,2	4,1	19,3	19,6	17,5	11,4	10,8	10,5	16,5	1,0	26,6	1,0
Otras prestaciones o ayudas sociales	7,9	7,7	8,2	2,8	10,5	14,1	13,2	6,5	7,5	9,1	5,2	3,5	9,5	27,4
Otra fuente	5,6	7,7	3,1	1,7	4,9	13,0	3,3	3,3	11,7	5,0	6,9	1,5	9,5	9,7
Ns/Nc	2,1	2,9	1,1	1,6	2,5	2,6	1,5	1,5	3,5	1,4	3,5	3,0	1,2	1,4
TOTAL	100	100	100	100	100	100	100	100	100	100	100	100	100	100
(n)	847	431	416	421	240	186	221	357	269	585	261	462	332	53

Base: Jóvenes en paro, estudiantes o en otra situación no laboral

BÚSQUEDA O MEJORA DE EMPLEO																
BÚSQUEDA DE EMPLEO	TOTAL (%)	SEXO		GRUPOS DE EDAD			TERRITORIO			ESTUDIOS FINALIZADOS			OCUPACIÓN PRINCIPAL			
		Hombre	Mujer	18-24	25-29	30-34	Álava	Bizkaia	Gipuzkoa	Obligatorios	Secundarios postobligatorios	Superiores	Estudia	Trabaja	En paro	Otra situación
Sí	31,1	32,7	29,5	30,9	34,5	28,7	37,9	32,6	24,9	41,7	30,1	26,1	25,0	18,5	72,2	41,1
No	68,5	66,9	70,3	68,8	65,1	71,0	61,9	67,0	74,7	58,2	69,7	73,4	74,4	81,1	27,5	58,9
Ns/Nc	0,4	0,5	0,2	0,4	0,5	0,3	0,2	0,4	0,4	0,2	0,2	0,6	0,6	0,3	0,3	0,0
TOTAL	100	100	100	100	100	100	100	100	100	100	100	100	100	100	100	100
(n)	1762	878	884	562	600	600	442	711	609	425	536	800	462	915	332	53

Base: Total de jóvenes de 18 a 34 años

TIEMPO MEDIO DE BÚSQUEDA DE EMPLEO	TOTAL (meses)	SEXO		GRUPOS DE EDAD			TERRITORIO			ESTUDIOS FINALIZADOS			OCUPACIÓN PRINCIPAL			
		Hombre	Mujer	18-24	25-29	30-34	Álava	Bizkaia	Gipuzkoa	Obligatorios	Secundarios postobligatorios	Superiores	Estudia	Trabaja	En paro	Otra situación
Tiempo medio	9,2	10,4	7,8	6,9	9,6	10,9	9,8	9,1	9,0	9,9	8,3	9,2	7,8	9,6	9,4	11,1
(n)	553	285	268	173	209	171	168	232	153	175	161	216	119	170	242	22

Base: Jóvenes que han buscado empleo en los tres meses anteriores a la realización de la encuesta

PROBABILIDAD DE ENCONTRAR EMPLEO EN EL PLAZO DE SEIS MESES	TOTAL (%)	SEXO		GRUPOS DE EDAD			TERRITORIO			ESTUDIOS FINALIZADOS			OCUPACIÓN PRINCIPAL			
		Hombre	Mujer	18-24	25-29	30-34	Álava	Bizkaia	Gipuzkoa	Obligatorios	Secundarios postobligatorios	Superiores	Estudia	Trabaja	En paro	Otra situación
Muy probable	6,1	4,7	7,7	5,0	8,1	5,2	7,9	4,4	8,7	8,9	3,2	6,0	5,4	8,7	4,5	7,5
Bastante probable	26,3	25,5	27,2	24,5	27,1	27,0	14,6	30,5	25,9	17,8	25,8	34,0	23,2	25,3	30,4	5,8
Poco probable	42,9	43,5	42,1	42,7	46,0	40,2	50,3	41,6	40,0	44,1	45,7	39,9	49,1	39,6	41,7	50,1
Nada probable	20,7	23,5	17,5	20,2	15,4	26,1	23,9	20,7	18,1	25,6	21,6	15,6	16,2	22,3	20,2	36,6
Ns/Nc	4,0	2,8	5,4	7,6	3,4	1,5	3,3	2,9	7,3	3,6	3,7	4,6	6,1	4,2	3,3	0,0
Total	100	100	100	100	100	100	100	100	100	100	100	100	100	100	100	100
(n)	553	285	268	173	209	171	168	232	153	175	161	216	119	170	242	22

Base: Jóvenes que han buscado empleo en los tres meses anteriores a la realización de la encuesta

ACTITUDES EN RELACIÓN AL EMPLEO																
CARACTERÍSTICAS DEL TRABAJO IDEAL *	TOTAL (%)	SEXO		GRUPOS DE EDAD			TERRITORIO			ESTUDIOS FINALIZADOS			OCUPACIÓN PRINCIPAL			
		Hombre	Mujer	18-24	25-29	30-34	Álava	Bizkaia	Gipuzkoa	Obligatorios	Secundarios postobligatorios	Superiores	Estudia	Trabaja	En paro	Otra situación
Estabilidad en puesto de trabajo	60,6	62,1	59,2	54,2	59,4	61,9	55,1	68,9	51,2	66,6	59,0	58,2	57,5	60,0	66,8	45,7
Un trabajo en el que se te diga lo que hay que hacer	2,1	2,3	1,9	3,5	2,2	1,9	0,5	2,0	3,1	3,4	2,4	1,3	6,5	2,0	1,7	0,0
Buen ambiente y clima laboral	31,1	31,2	31,1	32,5	29,4	31,8	26,7	29,3	36,1	25,4	35,1	32,3	21,9	33,7	29,7	11,7
Buen sueldo	53,1	54,1	52,2	53,8	53,7	52,8	56,7	57,5	44,7	62,6	59,0	45,6	43,5	51,0	59,0	71,0
Buen horario de trabajo y calendario para disfrutar del tiempo libre	23,1	19,3	26,3	12,6	23,3	24,3	28,7	17,6	28,1	19,5	23,5	24,7	18,4	23,5	21,0	31,3
Poder hacer carrera profesional, ascender	6,3	6,9	5,8	11,2	8,7	4,6	5,7	5,8	7,5	3,4	4,8	8,5	8,0	7,0	4,0	4,0
Autonomía, posibilidad de desarrollar tus ideas	8,8	8,2	9,3	8,4	9,5	8,5	4,3	9,9	9,4	2,7	5,5	13,3	4,8	10,2	5,7	6,0
Proximidad geográfica	2,9	2,1	3,5	0,0	2,3	3,5	2,7	1,7	4,6	3,3	2,7	2,7	0,0	3,2	2,1	4,4
Que el trabajo sea interesante	8,6	10,1	7,3	12,9	8,9	7,9	9,2	6,0	12,1	7,6	5,7	10,4	21,6	7,9	7,5	7,2
(n)	1762	878	884	562	600	600	442	711	609	425	536	800	462	915	332	53

* La suma total es superior a 100 porque se pedían dos respuestas

Base: Total de jóvenes de 18 a 34 años

ACEPTACIÓN DE REBAJA DE LAS EXPECTATIVAS LABORALES*	TOTAL (%)	SEXO		GRUPOS DE EDAD			TERRITORIO			ESTUDIOS FINALIZADOS			OCUPACIÓN PRINCIPAL			
		Hombre	Mujer	18-24	25-29	30-34	Álava	Bizkaia	Gipuzkoa	Obligatorios	Secundarios postobligatorios	Superiores	Estudia	Trabaja	En paro	Otra situación
Aceptación de un cambio de profesión u oficio	71,2	73,6	68,6	73,0	72,7	68,6	75,5	73,6	64,7	81,2	73,6	64,3	73,8	64,4	88,1	62,5
Aceptación de unos ingresos inferiores a los considerados adecuados a tu cualificación	39,5	40,3	38,6	43,5	39,5	36,3	45,8	41,0	33,4	47,7	39,9	34,8	43,2	28,6	65,2	36,6
Aceptación de una categoría inferior a la que consideras que tienes	46,1	47,3	44,8	46,8	45,7	45,8	51,3	44,6	45,9	56,6	47,4	39,6	45,9	35,4	75,0	50,8
(n)	1762	878	884	562	600	600	442	711	609	425	536	800	462	915	332	53

* Porcentaje de respuesta afirmativa a cada pregunta independiente

Base: Total de jóvenes de 18 a 34 años

ACTITUDES EN RELACIÓN AL EMPLEO																
DISPOSICIÓN AL AUTOEMPLEO	TOTAL (%)	SEXO		GRUPOS DE EDAD			TERRITORIO			ESTUDIOS FINALIZADOS			OCUPACIÓN PRINCIPAL			
		Hombre	Mujer	18-24	25-29	30-34	Álava	Bizkaia	Gipuzkoa	Obligatorios	Secundarios postobligatorios	Superiores	Estudia	Trabaja	En paro	Otra situación
No te lo has planteado nunca	63,0	61,3	64,7	70,1	59,9	59,7	63,9	64,9	58,9	58,2	64,2	64,7	70,0	60,7	59,8	62,8
No te lo has planteado todavía, pero crees que en el futuro puede ser necesario	4,4	4,5	4,3	6,6	4,1	3,0	3,4	4,8	4,3	4,3	4,1	4,7	7,2	2,8	5,5	2,7
Te lo estás planteado seriamente	10,6	11,6	9,5	10,3	12,2	9,6	10,2	11,6	8,9	11,2	11,6	9,6	10,9	9,7	12,1	13,6
Te lo has planteado, pero has decidido no hacerlo	13,4	12,6	14,3	10,3	15,1	14,6	15,8	10,9	16,6	17,2	13,4	11,4	9,4	13,8	16,8	18,3
Ya eres autónomo/a, profesional, liberal o empresario/a	5,0	6,0	4,0	1,6	5,7	7,2	2,9	4,6	6,9	4,9	2,8	6,5	0,6	9,0	0,8	0,0
Fuiste autónomo/a, profesional, liberal o empresario/a, pero ya no	3,2	3,6	2,7	0,5	2,7	5,7	3,5	2,7	3,8	3,9	3,2	2,7	0,7	3,7	5,0	2,7
Ns/Nc	0,4	0,3	0,4	0,7	0,3	0,2	0,4	0,3	0,5	0,2	0,5	0,4	1,1	0,2	0,0	0,0
TOTAL	100	100	100	100	100	100	100	100	100	100	100	100	100	100	100	100
(n)	1762	878	884	562	600	600	442	711	609	425	536	800	462	915	332	53

Base: Total de jóvenes de 18 a 34 años

DISPOSICIÓN A LA MOVILIDAD GEOGRÁFICA	TOTAL (%)	SEXO		GRUPOS DE EDAD			TERRITORIO			ESTUDIOS FINALIZADOS			OCUPACIÓN PRINCIPAL			
		Hombre	Mujer	18-24	25-29	30-34	Álava	Bizkaia	Gipuzkoa	Obligatorios	Secundarios postobligatorios	Superiores	Estudia	Trabaja	En paro	Otra situación
Sí, totalmente, a cualquier lugar del mundo	34,4	37,4	31,3	37,6	38,1	29,0	36,8	38,4	26,0	36,3	36,5	32,1	39,4	31,4	36,7	30,3
Sí, a cualquier lugar de la Unión Europea	6,8	8,1	5,5	8,6	6,6	5,6	7,4	7,9	4,7	4,7	9,0	6,6	10,3	5,3	7,2	1,2
Sí, siempre que sea en el Estado Español	8,6	9,0	8,1	9,5	7,6	8,6	8,4	9,3	7,4	8,9	6,9	9,5	7,9	8,1	9,9	14,5
Sí, siempre que sea en el País Vasco	12,9	11,7	14,1	14,4	12,8	11,8	12,8	14,9	9,4	12,1	13,1	13,0	16,0	10,6	15,2	11,6
Sí, si es a un municipio cercano	6,3	5,4	7,3	6,6	5,8	6,5	6,1	6,7	5,7	8,3	4,4	6,5	3,9	7,2	7,5	5,1
Depende, no estás seguro/a	12,6	12,8	12,5	13,6	11,0	13,1	10,6	9,6	19,2	13,2	12,3	12,5	13,0	13,2	11,5	8,3
No estás dispuesto/a en absoluto	17,2	14,2	20,4	8,6	17,2	24,1	17,5	12,1	26,3	14,5	16,6	19,0	8,2	23,1	10,9	29,0
Ns/Nc	1,1	1,4	0,8	1,2	0,8	1,3	0,4	1,2	1,2	1,9	1,1	0,7	1,2	1,2	1,0	0,0
TOTAL	100	100	100	100	100	100	100	100	100	100	100	100	100	100	100	100
(n)	1762	878	884	562	600	600	442	711	609	425	536	800	462	915	332	53

Base: Total de jóvenes de 18 a 34 años

EMANCIPACIÓN RESIDENCIAL																		
HOGAR DE RESIDENCIA	TOTAL (%)	SEXO		GRUPOS DE EDAD			TERRITORIO			ESTUDIOS FINALIZADOS			OCUPACIÓN PRINCIPAL				DINERO MENSUAL	
		Hombre	Mujer	18-24	25-29	30-34	Álava	Bizkaia	Gipuzkoa	Obligatorios	Secundarios postobligatorios	Superiores	Estudia	Trabaja	En paro	Otra situación	Menos de 900 €	Más de 900 €
Vives con tu familia de origen (progenitores, hermanos/as...)	51,2	56,1	46,2	85,1	52,3	23,7	46,7	54,6	47,7	48,8	60,7	46,3	84,7	37,9	48,8	22,1	64,9	31,9
Vives de continuo en una vivienda diferente a la de tu familia de origen	46,0	42,0	50,3	11,9	45,2	73,7	51,1	41,8	50,8	48,8	35,7	51,3	10,8	60,2	49,3	69,6	31,8	66,2
Vives entre semana en una residencia de estudiantes o en una vivienda diferente a la de tu familia, y los fines de semana y vacaciones con tu familia	1,4	0,8	2,1	3,0	1,1	0,3	2,3	1,4	0,9	0,1	2,7	1,2	4,1	0,6	0,2	0,0	2,0	0,5
Otra situación	1,3	1,2	1,5	0,0	1,5	2,3	0,0	2,2	0,5	2,3	0,8	1,2	0,4	1,2	1,8	8,3	1,3	1,5
TOTAL	100	100	100	100	100	100	100	100	100	100	100	100	100	100	100	100	100	100
(n)	1762	878	884	562	600	600	442	711	609	425	536	800	462	915	332	53	1043	590

Base: Total de jóvenes de 18 a 34 años

EDAD IDEAL PARA LA EMANCIPACIÓN	TOTAL (años)	SEXO		GRUPOS DE EDAD			TERRITORIO			ESTUDIOS FINALIZADOS			OCUPACIÓN PRINCIPAL				EMANCIPACIÓN	
		Hombre	Mujer	18-24	25-29	30-34	Álava	Bizkaia	Gipuzkoa	Obligatorios	Secundarios postobligatorios	Superiores	Estudia	Trabaja	En paro	Otra situación	Sí	No
Edad media	24,6	24,7	24,5	24,2	24,8	24,7	24,6	24,6	24,4	23,6	24,5	25,1	24,6	24,8	24,2	22,9	23,8	25,30
(n)	1762	878	884	562	600	600	442	711	609	425	536	800	462	915	332	53	801	943

Base: Total de jóvenes de 18 a 34 años

JUVENTUD EMANCIPADA																				
RAZONES PARA EMANCIPARSE	TOTAL (%)	SEXO		GRUPOS DE EDAD			TERRITORIO			ESTUDIOS FINALIZADOS		OCUPACIÓN PRINCIPAL				DINERO MENSUAL		RÉGIMEN TENENCIA VIVIENDA		
		Hombre	Mujer	18-24	25-29	30-34	Álava	Bizkaia	Gipuzkoa	Obligatorio + Secundarios postobligatorios	Superiores	Estudia	Trabaja	En paro	Otra situación	Menos 900 €	Más 900 €	Propiedad	Alquiler	Otro (cedida...)
Casarte o irte a vivir en pareja	46,4	40,8	51,3	39,0	42,1	49,4	42,6	46,1	48,9	41,5	51,1	35,9	47,0	44,1	60,2	38,3	50,6	57,4	34,0	47,1
Deseo de independizarte	38,3	43,5	33,7	32,4	40,4	38,0	44,3	36,8	37,3	37,9	38,7	34,8	39,2	39,3	24,7	38,6	39,6	37,3	38,9	45,2
Traslado por razones de trabajo	5,9	6,1	5,7	8,9	6,4	5,3	6,1	7,0	4,1	7,5	4,3	5,4	6,0	4,5	10,7	7,1	4,6	1,2	11,2	4,8
Traslado por razones de estudio	2,6	2,5	2,6	6,0	2,6	2,1	1,3	2,2	3,8	2,4	2,7	10,7	2,2	1,9	0,0	4,5	1,2	0,4	5,2	0,0
Malas relaciones familiares	1,6	0,7	2,3	0,0	1,9	1,6	0,9	1,7	1,7	2,3	0,8	2,0	1,1	3,0	1,8	2,7	0,5	0,5	2,8	0,0
Malas condiciones o tamaño inadecuado de la vivienda familiar	0,8	1,5	0,2	2,1	1,1	0,5	0,4	1,0	0,7	1,6	0,0	8,7	0,1	0,4	2,7	2,0	0,0	0,0	1,6	2,9
Otra razón	4,2	4,5	3,9	11,6	5,0	2,9	4,3	4,8	3,3	6,5	2,1	2,5	3,9	6,7	0,0	6,8	3,0	2,9	5,9	0,0
Ns/Nc	0,3	0,3	0,3	0,0	0,5	0,2	0,0	0,3	0,4	0,3	0,3	0,0	0,4	0,0	0,0	0,0	0,6	0,3	0,3	0,0
TOTAL	100	100	100	100	100	100	100	100	100	100	100	100	100	100	100	100	100	100	100	100
(n)	801	363	438	67	282	452	216	285	300	399	402	55	548	161	37	330	386	402	372	27

Base: Juventud emancipada

MODELO DE CONVIVENCIA	TOTAL (%)	SEXO		GRUPOS DE EDAD			TERRITORIO			ESTUDIOS FINALIZADOS		OCUPACIÓN PRINCIPAL				DINERO MENSUAL		RÉGIMEN TENENCIA VIVIENDA		
		Hombre	Mujer	18-24	25-29	30-34	Álava	Bizkaia	Gipuzkoa	Obligatorio + Secundarios postobligatorios	Superiores	Estudia	Trabaja	En paro	Otra situación	Menos 900 €	Más 900 €	Propiedad	Alquiler	Otro (cedida...)
Solo/a	17,6	25,3	10,9	17,2	18,3	17,4	19,8	19,1	14,5	16,6	18,7	8,6	19,4	16,6	8,0	15,8	18,7	15,7	19,3	25,2
Con tu pareja	35,5	36,4	34,7	40,1	41,7	32,0	33,7	37,5	33,6	28,6	42,1	36,7	38,6	30,5	10,2	27,9	42,0	37,8	32,3	45,4
Con tu pareja e hijos/as	31,7	22,9	39,4	12,3	20,2	39,6	32,6	27,0	38,1	35,2	28,3	18,4	30,0	34,9	58,6	30,1	31,1	43,3	19,8	14,8
Con otros familiares	2,4	2,4	2,5	6,2	2,7	1,9	3,6	2,4	1,9	2,9	2,0	6,4	2,3	2,4	0,0	3,4	1,8	1,4	3,5	3,8
Con amigos/as, compañeros/as de trabajo o estudio	9,1	11,6	6,8	20,2	12,0	6,3	8,7	9,0	9,4	10,4	7,8	29,9	8,1	7,3	4,6	16,2	4,8	0,4	19,2	3,3
Otra situación	3,5	1,0	5,7	4,0	5,1	2,7	1,6	5,1	2,2	5,9	1,2	0,0	1,4	8,2	18,6	6,6	1,3	1,1	5,9	7,5
Ns/Nc	0,1	0,3	0,0	0,0	0,0	0,2	0,0	0,0	0,4	0,3	0,0	0,0	0,2	0,0	0,0	0,0	0,3	0,3	0,0	0,0
TOTAL	100	100	100	100	100	100	100	100	100	100	100	100	100	100	100	100	100	100	100	100
(n)	801	363	438	67	282	452	216	285	300	399	402	55	548	161	37	330	386	402	372	27

Base: Juventud emancipada

JUVENTUD EMANCIPADA																				
RÉGIMEN DE TENENCIA DE LA VIVIENDA	TOTAL (%)	SEXO		GRUPOS DE EDAD			TERRITORIO			ESTUDIOS FINALIZADOS		OCUPACIÓN PRINCIPAL				DINERO MENSUAL		RÉGIMEN TENENCIA VIVIENDA		
		Hombre	Mujer	18-24	25-29	30-34	Álava	Bizkaia	Gipuzkoa	Obligatorio + Secundarios postobligatorios	Superiores	Estudia	Trabaja	En paro	Otra situación	Menos 900 €	Más 900 €	Propiedad	Alquiler	Otro (cedida...)
En propiedad por compra, totalmente pagada	4,8	3,4	6,0	1,4	4,6	5,3	4,0	5,3	4,4	5,4	4,2	3,3	4,3	5,5	10,7	5,3	3,5	9,4	0,0	0,0
En propiedad por compra, con pagos pendientes (hipoteca)	43,3	39,3	46,8	9,8	31,0	53,3	43,4	39,3	49,0	30,8	55,2	11,9	51,7	26,9	30,7	24,6	56,5	84,6	0,0	0,0
En propiedad por herencia o donación	3,1	3,3	2,9	1,3	3,2	3,2	1,6	3,5	3,3	3,2	3,0	0,0	2,6	6,3	0,0	4,6	2,6	6,0	0,0	0,0
En alquiler	45,7	50,0	42,0	82,2	55,6	36,4	48,7	49,2	39,0	57,5	34,4	77,4	38,2	59,0	58,6	60,8	35,4	0,0	100,0	0,0
Cedida gratis o a bajo precio por otro hogar o por la empresa	1,3	1,9	0,8	2,3	2,4	0,7	1,4	0,3	2,7	0,9	1,7	4,9	1,2	0,9	0,0	2,1	0,5	0,0	0,0	42,1
Otra forma	1,7	2,2	1,3	2,1	3,2	1,0	0,4	2,3	1,6	2,0	1,5	2,5	1,9	1,5	0,0	2,4	1,5	0,0	0,0	55,4
Ns/Nc	0,1	0,0	0,1	1,0	0,0	0,0	0,4	0,0	0,0	0,2	0,0	0,0	0,1	0,0	0,0	0,2	0,0	0,0	0,0	2,5
TOTAL	100	100	100	100	100	100	100	100	100	100	100	100	100	100	100	100	100	100	100	100
(n)	801	363	438	67	282	452	216	285	300	399	402	55	548	161	37	330	386	402	372	27

Base: Juventud emancipada

RAZONES PARA OPTAR POR EL ALQUILER	TOTAL (%)	SEXO		GRUPOS DE EDAD			TERRITORIO			ESTUDIOS FINALIZADOS		OCUPACIÓN PRINCIPAL				DINERO MENSUAL		RÉGIMEN TENENCIA VIVIENDA		
		Hombre	Mujer	18-24	25-29	30-34	Álava	Bizkaia	Gipuzkoa	Obligatorio + Secundarios postobligatorios	Superiores	Estudia	Trabaja	En paro	Otra situación	Menos 900 €	Más 900 €	Propiedad	Alquiler	Otro (cedida...)
Porque prefieres vivir de alquiler a tener una hipoteca	27,7	28,6	26,8	19,0	28,7	29,5	26,2	28,5	27,3	25,1	31,9	15,4	32,4	23,9	19,7	19,9	38,2	—	27,7	—
Por previsión de traslado por razón de trabajo o estudios	7,5	7,4	7,6	10,8	8,7	5,8	5,4	8,6	6,9	5,6	10,7	10,0	7,3	7,6	4,8	8,1	7,5	—	7,5	—
Porque no puedes hacer frente al pago de una vivienda en propiedad	52,0	51,3	52,7	53,7	49,3	53,4	55,4	52,5	48,8	58,4	41,8	56,9	46,7	57,4	70,1	56,3	43,4	—	52,0	—
Porque te ofrecieron una vivienda social en alquiler	3,4	2,9	4,0	2,6	4,9	2,6	4,2	4,1	1,7	4,6	1,6	4,9	3,0	3,4	5,5	5,3	1,4	—	3,4	—
Por otra razón	7,9	8,6	7,2	14,0	7,3	6,6	7,9	4,8	13,7	5,5	11,7	12,9	9,5	4,4	0,0	8,0	9,5	—	7,9	—
Ns/Nc	1,5	1,3	1,6	0,0	1,0	2,2	0,8	1,5	1,7	0,9	2,3	0,0	1,1	3,2	0,0	2,3	0,0	—	1,5	—
TOTAL	100	100	100	100	100	100	100	100	100	100	100	100	100	100	100	100	100	—	100	—
(n)	372	186	186	55	158	159	109	143	120	236	136	43	209	97	23	204	138	—	372	—

Base: Juventud emancipada en alquiler

JUVENTUD EMANCIPADA																				
RAZONES PARA OPTAR POR LA VIVIENDA EN PROPIEDAD	TOTAL (%)	SEXO		GRUPOS DE EDAD			TERRITORIO			ESTUDIOS FINALIZADOS		OCUPACIÓN PRINCIPAL				DINERO MENSUAL		RÉGIMEN TENENCIA VIVIENDA		
		Hombre	Mujer	18-24	25-29	30-34	Álava	Bizkaia	Gipuzkoa	Obligatorios + Secundarios postobligatorios	Superiores	Estudia	Trabaja	En paro	Otra situación	Menos 900 €	Más 900 €	Propiedad	Alquiler	Otro (cedida...)
Porque quieres/querías tener tu propia vivienda	60,4	59,7	60,9	54,1	55,5	62,0	52,7	55,1	70,6	62,3	59,3	65,8	60,8	59,5	53,6	54,1	62,6	60,4	—	—
Porque consideras que es una inversión y te parece que pagar un alquiler es tirar el dinero	19,8	19,0	20,4	24,2	18,0	20,2	31,9	24,9	7,8	18,6	20,5	20,9	19,5	18,3	30,5	16,6	20,4	19,8	—	—
Porque los préstamos bancarios están/estaban baratos	1,0	1,3	0,7	0,0	2,1	0,6	0,0	0,6	1,8	0,5	1,2	0,0	0,9	1,6	0,0	1,5	0,9	1,0	—	—
Porque tu pareja o familia te lo recomiendan/recomendaban	1,5	0,9	1,9	0,0	0,0	1,9	2,2	2,3	0,0	1,4	1,5	0,0	1,8	0,0	0,0	1,3	1,3	1,5	—	—
Porque tú, tu pareja o ambos teneis/teníais una cuenta-vivienda	0,9	0,0	1,5	0,0	0,8	0,9	0,0	0,0	2,4	1,1	0,8	13,3	0,6	1,1	0,0	2,3	0,0	0,9	—	—
Por la desgravación fiscal en la declaración del IRPF	0,2	0,0	0,3	0,0	0,0	0,2	1,0	0,0	0,0	0,0	0,3	0,0	0,0	0,0	4,3	0,6	0,0	0,2	—	—
Para evitar la provisionalidad asociada al régimen de alquiler	0,4	0,4	0,4	0,0	0,8	0,3	0,0	0,0	1,1	0,6	0,3	0,0	0,5	0,0	0,0	0,8	0,3	0,4	—	—
Porque te tocó (a ti, a tu pareja o a ambos) una vivienda de protección oficial en propiedad	2,2	3,0	1,6	0,0	3,0	2,0	1,8	0,8	4,1	0,4	3,3	0,0	2,8	0,0	0,0	0,6	3,5	2,2	—	—
Porque la recibiste (tú, tu pareja o ambos) en herencia o donación	6,5	6,5	6,4	10,6	10,2	5,2	4,1	7,9	5,8	8,4	5,3	0,0	5,4	14,0	0,0	12,2	4,7	6,5	—	—
Por otra razón	5,5	6,5	4,8	11,1	5,1	5,5	6,3	7,7	2,4	4,7	6,0	0,0	6,0	1,8	11,6	7,4	4,4	5,5	—	—
Ns/Nc	1,8	2,7	1,1	0,0	4,5	1,0	0,0	0,6	4,0	1,9	1,7	0,0	1,5	3,5	0,0	2,3	1,9	1,8	—	—
TOTAL	100	100	100	100	100	100	100	100	100	100	100	100	100	100	100	100	100	100	—	—
(n)	402	162	240	8	109	285	102	134	166	150	252	8	320	60	14	108	241	402	—	—

Base: Juventud emancipada en vivienda en propiedad

JUVENTUD EMANCIPADA																				
VIVIENDA LIBRE O PROTEGIDA	TOTAL (%)	SEXO		GRUPOS DE EDAD			TERRITORIO			ESTUDIOS FINALIZADOS		OCUPACIÓN PRINCIPAL				DINERO MENSUAL		RÉGIMEN TENENCIA VIVIENDA		
		Hombre	Mujer	18-24	25-29	30-34	Álava	Bizkaia	Gipuzkoa	Obligatorio + Secundarios postobligatorios	Superiores	Estudia	Trabaja	En paro	Otra situación	Menos 900 €	Más 900 €	Propiedad	Alquiler	Otro
Vives en una vivienda protegida en propiedad (Vivienda social, VPO...)	6,9	8,3	5,8	1,3	5,8	8,2	15,3	3,3	7,9	3,4	10,3	1,1	9,0	2,5	3,8	2,8	10,4	13,5	0,0	0,0
Vives en una vivienda de alquiler social	3,0	2,7	3,3	6,3	5,4	1,4	3,3	3,3	2,4	4,7	1,4	3,0	2,1	5,5	5,1	5,6	1,5	0,0	6,6	0,0
JUVENTUD EMANCIPADA EN VIVIENDA PROTEGIDA (PROPIEDAD O ALQUILER)	9,9	11,0	9,1	7,7	11,3	9,6	18,6	6,6	10,3	8,2	11,6	4,2	11,1	8,0	8,8	8,4	11,9	13,5	6,6	0,0
Vives en una vivienda libre (en propiedad o alquiler)	85,9	83,6	88,0	84,8	82,0	87,9	77,8	90,1	84,0	87,8	84,1	87,3	84,6	89,2	88,2	86,1	85,4	85,4	92,2	0,0
Otra forma (vivienda cedida...)	3,0	4,0	2,2	4,4	5,6	1,7	1,8	2,6	4,3	2,9	3,2	7,4	3,1	2,3	0,0	4,5	2,0	0,0	0,0	100,0
Ns/Nc	1,1	1,5	0,8	3,1	1,1	0,9	1,7	0,7	1,3	1,2	1,0	1,1	1,2	0,4	3,0	1,0	0,7	1,0	1,3	0,0
TOTAL	100	100	100	100	100	100	100	100	100	100	100	100	100	100	100	100	100	100	100	100
(n)	801	363	438	67	282	452	216	285	300	399	402	55	548	161	37	330	386	402	372	27

Base: Juventud emancipada

IMPORTE MEDIO MENSUAL DE LA HIPOTECA O RENTA DE ALQUILER	TOTAL (€)	SEXO		GRUPOS DE EDAD			TERRITORIO			ESTUDIOS FINALIZADOS		OCUPACIÓN PRINCIPAL				DINERO MENSUAL		RÉGIMEN TENENCIA VIVIENDA			VIVIENDA LIBRE O PROTEGIDA	
		Hombre	Mujer	18-24	25-29	30-34	Álava	Bizkaia	Gipuzkoa	Obligatorio + Secundarios postobligatorios	Superiores	Estudia	Trabaja	Paro	Otra	Menos 900 €	Más 900 €	Propiedad	Alquiler	Otro	Libre	Protegida
Importe de la mensualidad de la hipoteca	665,65	660,04	669,64	674,24	651,99	669,55	610,71	639,39	733,96	685,70	654,40	622,36	674,02	642,80	580,17	704,47	662,56	665,65	—	—	695,55	512,44
Importe de la renta de alquiler	563,76	542,12	585,69	537,17	553,09	579,88	591,53	550,14	570,02	564,19	563,07	578,59	551,26	589,10	542,83	543,35	583,52	—	563,76	—	575,89	383,40
Media de gasto mensual en hipoteca o alquiler	610,60	590,78	627,69	550,80	587,27	630,89	600,59	588,19	652,81	604,64	616,48	582,99	618,91	604,52	556,13	587,60	631,26	665,65	563,76	—	627,29	474,03
(n jóvenes con hipoteca)	342	139	203	6	88	248	90	109	143	118	224	7	281	44	10	79	217	342	—	—	276	62
(n jóvenes en alquiler)	372	186	186	55	158	159	109	143	120	236	136	43	209	97	23	204	138	—	372	—	340	26
(n jóvenes con hipoteca o en alquiler)	714	325	389	61	246	407	199	252	263	354	360	50	490	141	33	283	355	342	372	—	616	88

Base: Juventud emancipada con pagos pendientes (hipoteca o renta de alquiler)

JUVENTUD EMANCIPADA																						
QUIÉN PAGA LA HIPOTECA O LA RENTA DE ALQUILER	TOTAL (%)	SEXO		GRUPOS DE EDAD			TERRITORIO			ESTUDIOS FINALIZADOS		OCUPACIÓN PRINCIPAL				DINERO MENSUAL		RÉGIMEN TENENCIA VIVIENDA			VIVIENDA LIBRE O PROTEGIDA	
		Hombre	Mujer	18-24	25-29	30-34	Álava	Bizkaia	Gipuzkoa	Obligatorios + Secundarios postobligatorios	Superiores	Estudia	Trabaja	Paro	Otra	Menos 900 €	Más 900 €	Propiedad	Alquiler	Otro	Libre	Protegida
Tú íntegramente	25,9	33,0	19,7	19,3	31,1	24,4	29,0	29,2	19,3	28,0	24,0	20,7	26,6	25,6	23,4	26,3	24,7	22,0	29,6	—	23,1	44,3
Tu pareja íntegramente	9,3	2,6	15,2	12,6	7,6	9,6	10,6	6,6	12,5	11,5	7,2	19,8	2,9	18,7	50,3	10,6	5,8	10,2	8,4	—	10,4	4,5
Tú y tu pareja a medias (más o menos)	48,4	45,4	51,0	29,5	44,2	52,8	45,1	48,2	50,6	40,4	55,9	22,9	57,3	34,5	8,2	34,6	59,9	64,6	33,0	—	48,5	43,2
Tu y/o tu pareja, con ayuda de progenitores u otros familiares	1,3	1,0	1,6	4,4	0,3	1,4	2,5	1,2	0,8	1,6	1,0	1,8	0,7	1,8	7,4	2,8	0,4	0,6	1,9	—	1,6	0
Tus progenitores, suegros u otros familiares, íntegramente	0,6	1,2	0,0	2,0	1,0	0,2	0,0	0,7	0,8	1,2	0,0	0,0	0,0	3,0	0,0	1,5	0,0	0,0	1,1	—	0,3	2,3
Lo compartes con tus compañeros/as de piso	9,7	12,8	6,9	23,6	10,5	7,5	9,4	9,9	9,5	10,8	8,6	29,4	8,6	8,9	5,2	18,8	4,3	0,0	18,9	—	10,9	2,3
Otra respuesta	2,3	1,9	2,7	4,7	2,5	1,9	3,4	2,7	1,2	3,4	1,3	5,5	1,4	4,5	3,4	4,7	0,7	0,6	3,9	—	2,6	1,1
Ns/Nc	2,5	2,0	2,9	3,7	2,9	2,1	0,0	1,5	5,3	3,1	1,9	0,0	2,5	3,2	2,1	0,7	4,3	1,9	3,0	—	2,6	2,3
TOTAL	100	100	100	100	100	100	100	100	100	100	100	100	100	100	100	100	100	100	100	—	100	100
(n)	714	325	389	61	246	407	199	252	263	354	360	50	490	141	33	283	355	342	372	—	616	88

Base: Juventud emancipada con pagos pendientes (hipoteca o renta de alquiler)

JUVENTUD EMANCIPADA																						
ESFUERZO ECONÓMICO PARA EL PAGO DE LA HIPOTECA O EL ALQUILER DE LA VIVIENDA	TOTAL (%)	SEXO		GRUPOS DE EDAD			TERRITORIO			ESTUDIOS FINALIZADOS		OCUPACIÓN PRINCIPAL				DINERO MENSUAL		RÉGIMEN TENENCIA VIVIENDA			VIVIENDA LIBRE O PROTEGIDA	
		Hombre	Mujer	18-24	25-29	30-34	Álava	Bizkaia	Gipuzkoa	Obligatorio + Secundarios postobligatorios	Superiores	Estudia	Trabaja	Paro	Otra	Menos 900 €	Más 900 €	Propiedad	Alquiler	Otro	Libre	Protegida
Nada (ya está totalmente pagada, está cedida, la paga alguien que no vive en la vivienda...)	11,7	11,4	12,0	9,2	13,9	11,1	9,3	12,2	12,4	12,7	10,8	13,4	10,3	16,4	10,7	16,1	8,3	15,4	1,8	100	9,7	3,6
Menos de un 10% de los ingresos del hogar	0,3	0,3	0,3	0,0	0,3	0,3	0,5	0,0	0,7	0,2	0,4	0,0	0,3	0,0	1,8	0,2	0,5	0,4	0,2	0	0,1	1,8
Entre un 10% y un 20% de los ingresos del hogar	8,6	9,0	8,3	10,7	8,7	8,3	7,4	7,0	11,7	6,4	10,7	3,6	10,2	4,9	7,7	5,6	12,0	9,3	8,4	0	7,5	18,8
Entre un 20% y un 30% de los ingresos del hogar	24,2	25,5	23,1	16,7	20,7	26,8	18,7	20,3	32,8	18,9	29,3	14,8	28,8	17,0	0,0	16,3	30,4	27,4	22,2	0	25,3	25
Entre un 30% y un 40% de los ingresos del hogar	19,0	20,6	17,6	17,7	18,6	19,4	19,9	20,1	16,9	17,4	20,6	15,7	20,4	15,4	18,8	14,5	22,1	18,7	20,6	0	19,1	21,1
Entre un 40% y un 50% de los ingresos del hogar	12,3	12,7	11,9	14,5	13,3	11,5	15,5	14,0	8,1	14,9	9,8	18,4	11,8	12,9	9,2	15,4	10,9	9,3	16,4	0	12,2	16,8
Más del 50% de los ingresos del hogar	13,6	11,7	15,3	15,5	14,9	12,8	21,8	14,9	7,4	18,1	9,3	16,7	9,3	23,0	32,9	22,3	8,2	10,2	18,4	0	15,2	6
SOBRESFUERZO ECONÓMICO (>40%)	25,9	24,4	27,2	30,0	28,2	24,3	37,3	28,9	15,5	33,0	19,1	35,0	21,1	35,8	42,0	37,7	19,1	19,5	34,8	0	27,4	22,8
Ns/Nc	10,2	8,8	11,4	15,7	9,7	9,8	6,9	11,5	10,1	11,4	9,1	17,5	8,9	10,5	19,0	9,6	7,8	9,3	12,0	0	10,8	7
TOTAL	100	100	100	100	100	100	100	100	100	100	100	100	100	100	100	100	100	100	100	100	100	100
(n)	801	363	438	67	282	452	216	285	300	399	402	55	548	161	37	330	386	402	372	27	674	90

Base: Juventud emancipada

JUVENTUD EMANCIPADA																						
AYUDA ECONÓMICA DE LA FAMILIA	TOTAL (%)	SEXO		GRUPOS DE EDAD			TERRITORIO			ESTUDIOS FINALIZADOS		OCUPACIÓN PRINCIPAL				DINERO MENSUAL		RÉGIMEN TENENCIA VIVIENDA			VIVIENDA LIBRE O PROTEGIDA	
		Hombre	Mujer	18-24	25-29	30-34	Álava	Bizkaia	Gipuzkoa	Obligatorio + Secundarios postobligatorios	Superiores	Estudia	Trabaja	Paro	Otra	Menos 900 €	Más 900 €	Propiedad	Alquiler	Otro	Libre	Protegida
Sí, de forma regular	4,0	4,1	4,0	4,3	2,9	4,5	4,2	4,6	3,0	5,3	2,9	4,8	3,0	6,4	8,4	6,2	2,2	4,1	4,3	0,0	4,7	0
Sí, de vez en cuando	9,8	10,5	9,2	16,9	10,8	8,4	10,5	11,2	7,3	11,4	8,2	8,1	6,9	19,3	12,8	12,7	8,1	7,0	12,7	11,3	9,6	10
Sólo en alguna ocasión especial (compra de la vivienda, boda,...)	8,6	8,3	8,9	8,8	8,7	8,5	11,2	10,1	4,9	7,3	9,9	7,3	10,1	6,0	0,0	8,8	9,1	9,8	7,4	7,7	8,5	10,5
No, nunca	76,2	76,2	76,2	68,5	75,7	77,4	73,7	72,6	82,7	74,3	78,0	76,3	78,7	67,1	78,8	70,6	79,1	77,5	74,4	81,1	75,5	79,5
Ns/Nc	1,4	1,0	1,8	1,4	1,8	1,2	0,4	1,3	2,0	1,8	1,1	3,4	1,4	1,2	0,0	1,7	1,5	1,6	1,2	0,0	1,6	0
TOTAL	100	100	100	100	100	100	100	100	100	100	100	100	100	100	100	100	100	100	100	100	100	100
(n)	801	363	438	67	282	452	216	285	300	399	402	55	548	161	37	330	386	402	372	27	674	90

Base: Juventud emancipada

JUVENTUD NO EMANCIPADA																	
EXPERIENCIA ANTERIOR EN EMANCIPACIÓN	TOTAL (%)	SEXO		GRUPOS DE EDAD			TERRITORIO			ESTUDIOS FINALIZADOS		OCUPACIÓN PRINCIPAL				DINERO MENSUAL	
		Hombre	Mujer	18-24	25-29	30-34	Álava	Bizkaia	Gipuzkoa	Obligatorio + Secundarios postobligatorios	Superiores	Estudia	Trabaja	En paro	Otra situación	Menos de 900 €	Más de 900 €
Sí	18,4	15,2	22,3	10,3	21,5	35,9	27,6	13,9	22,7	14,3	24,1	10,4	21,5	27,4	50,1	18,5	18,8
No	81,5	84,5	77,7	89,4	78,5	64,1	72,4	85,9	77,3	85,5	75,9	89,2	78,5	72,6	49,9	81,3	81,2
Ns/Nc	0,2	0,3	0,0	0,3	0,0	0,0	0,0	0,3	0,0	0,3	0,0	0,4	0,0	0,0	0,0	0,2	0,0
TOTAL	100	100	100	100	100	100	100	100	100	100	100	100	100	100	100	100	100
(n)	915	500	415	475	305	135	215	400	300	533	382	384	354	165	12	677	196

Base: Juventud no emancipada

MODELO DE CONVIVENCIA ANTERIOR	TOTAL (%)	SEXO		GRUPOS DE EDAD			TERRITORIO			ESTUDIOS FINALIZADOS		OCUPACIÓN PRINCIPAL				DINERO MENSUAL	
		Hombre	Mujer	18-24	25-29	30-34	Álava	Bizkaia	Gipuzkoa	Obligatorio + Secundarios postobligatorios	Superiores	Estudia	Trabaja	En paro	Otra situación	Menos de 900 €	Más de 900 €
Sólo/a	14,0	21,1	7,8	17,5	9,2	16,1	12,9	13,2	15,6	20,0	9,0	7,6	13,1	19,6	24,2	14,4	14,6
Con tu pareja	26,9	21,4	31,8	19,3	29,7	30,5	32,5	23,5	27,8	42,5	13,9	16,7	25,3	34,5	56,3	25,8	30,6
Con amigos/as, compañeros de trabajo o estudios	42,5	41,3	43,4	49,5	41,3	37,8	36,7	44,8	43,2	26,5	55,7	52,5	43,9	37,1	0,0	42,8	37,1
En una residencia de estudiantes	10,7	8,8	12,3	11,9	9,0	11,3	16,3	11,4	6,1	2,2	17,7	17,4	12,1	3,8	0,0	10,7	12,0
Otra situación	4,3	7,4	1,7	1,9	8,8	1,8	1,6	3,4	7,3	5,2	3,7	5,7	3,6	2,3	19,5	4,1	5,7
Ns/Nc	1,6	0,0	3,0	0,0	2,0	2,6	0,0	3,7	0,0	3,5	0,0	0,0	2,0	2,6	0,0	2,1	0,0
TOTAL	100	100	100	100	100	100	100	100	100	100	100	100	100	100	100	100	100
(n)	178	81	97	53	72	53	58	54	66	80	98	46	80	47	5	133	40

Base: Juventud no emancipada que anteriormente vivió emancipada

JUVENTUD NO EMANCIPADA																	
RAZONES PARA VOLVER AL HOGAR DE ORIGEN	TOTAL (%)	SEXO		GRUPOS DE EDAD			TERRITORIO			ESTUDIOS FINALIZADOS		OCUPACIÓN PRINCIPAL				DINERO MENSUAL	
		Hombre	Mujer	18-24	25-29	30-34	Álava	Bizkaia	Gipuzkoa	Obligatorio + Secundarios postobligatorios	Superiores	Estudia	Trabaja	En paro	Otra situación	Menos de 900 €	Más de 900 €
Por ruptura con la pareja	18,4	17,0	19,6	9,6	16,1	27,9	22,8	13,0	22,3	29,2	9,3	7,7	17,6	28,2	24,2	18,0	22,4
Por cambio de trabajo	6,4	6,9	5,9	7,8	7,8	3,8	11,0	3,5	7,1	6,8	6,1	0,0	9,7	7,2	0,0	4,1	15,6
Porque te quedaste sin trabajo	21,8	27,9	16,4	26,6	20,8	18,8	24,6	31,8	7,4	33,5	11,9	18,7	16,2	33,5	24,2	23,4	15,2
Por cambio de estudios	6,8	3,0	10,0	19,5	3,3	0,0	5,3	7,2	7,2	5,7	7,7	25,1	1,9	0,0	0,0	8,3	2,2
Por finalización de estudios	26,4	20,4	31,7	24,9	28,5	25,5	28,0	24,5	27,9	5,2	44,2	33,6	32,4	13,8	0,0	24,8	33,2
Porque, aún con la misma situación laboral y sentimental, no podías hacer frente a los gastos de la vivienda	3,5	6,0	1,3	4,3	3,6	2,7	4,7	2,2	4,3	3,7	3,2	1,6	4,0	3,5	8,0	3,9	2,2
Para atender a tus progenitores u otros familiares	2,3	1,0	3,4	1,8	1,3	3,8	1,9	2,1	2,8	2,9	1,8	0,0	2,2	1,6	24,2	1,9	0,0
Por otras razones	12,3	16,4	8,7	5,5	16,7	13,2	1,6	12,1	19,1	9,5	14,6	10,6	14,1	9,6	19,5	12,7	9,1
Ns/Nc	2,2	1,3	3,0	0,0	2,0	4,3	0,0	3,7	1,8	3,5	1,1	2,7	2,0	2,6	0,0	2,9	0,0
TOTAL	100	100	100	100	100	100	100	100	100	100	100	100	100	100	100	100	100
(n)	178	81	97	53	72	53	58	54	66	80	98	46	80	47	5	133	40

Base: Juventud no emancipada que anteriormente vivió emancipada

JUVENTUD NO EMANCIPADA																			
PREFERENCIA POR EL RÉGIMEN DE TENENCIA DE LA VIVIENDA	TOTAL (%)	SEXO		GRUPOS DE EDAD			TERRITORIO			ESTUDIOS FINALIZADOS		OCUPACIÓN PRINCIPAL				DINERO MENSUAL		EXPERIENCIA EN EMANCIPACIÓN ANTERIOR	
		Hombre	Mujer	18-24	25-29	30-34	Álava	Bizkaia	Gipuzkoa	Obligatorios + Secundarios postobligatorios	Superiores	Estudia	Trabaja	En paro	Otra situación	Menos de 900 €	Más de 900 €	Sí	No
En propiedad	77,1	79,8	73,6	77,8	74,7	79,1	73,0	78,0	77,4	76,1	78,5	77,8	80,8	69,9	45,3	74,9	85,4	64,2	80
En alquiler	18,4	16,7	20,6	17,8	20,7	16,4	25,2	16,8	18,3	18,9	17,7	18,9	15,3	21,9	45,8	20,3	10,8	29,1	16
Ns/Nc	4,5	3,5	5,8	4,4	4,6	4,5	1,8	5,2	4,3	4,9	3,8	3,3	3,9	8,1	8,8	4,8	3,8	6,6	4
TOTAL	100	100	100	100	100	100	100	100	100	100	100	100	100	100	100	100	100	100	100
(n)	915	500	415	475	305	135	215	400	300	533	382	384	354	165	12	677	196	178	736

Base: Juventud no emancipada

RAZONES DE LA PREFERENCIA POR EL ALQUILER	TOTAL (%)	SEXO		GRUPOS DE EDAD			TERRITORIO			ESTUDIOS FINALIZADOS		OCUPACIÓN PRINCIPAL				DINERO MENSUAL		EXPERIENCIA EN EMANCIPACIÓN ANTERIOR	
		Hombre	Mujer	18-24	25-29	30-34	Álava	Bizkaia	Gipuzkoa	Obligatorios + Secundarios postobligatorios	Superiores	Estudia	Trabaja	En paro	Otra situación	Menos de 900 €	Más de 900 €	Sí	No
Porque prefieres vivir de alquiler a tener una hipoteca	48,6	57,7	39,1	41,4	53,0	61,2	45,4	54,5	39,6	49,8	46,6	42,4	52,1	63,1	0,0	50,8	40,1	43,1	50,8
Por previsión de traslado por razón de trabajo o estudios	14,9	11,4	18,6	19,5	13,9	2,9	20,3	13,1	14,5	11,7	19,7	15,6	17,9	6,3	32,1	14,5	17,6	17,3	13,9
Porque no podrías hacer frente al pago de una vivienda en propiedad	32,1	28,2	36,3	33,9	27,9	35,9	27,1	29,5	40,7	34,3	28,8	36,2	24,0	30,6	67,9	31,7	26,5	33,8	31,5
Por otra razón	3,5	2,8	4,1	3,4	5,1	0,0	7,1	2,9	1,9	2,5	4,8	4,7	4,5	0,0	0,0	2,4	11,9	4,1	3,2
Ns/Nc	0,9	0,0	1,9	1,9	0,0	0,0	0,0	0,0	3,3	1,5	0,0	1,1	1,4	0,0	0,0	0,6	3,8	1,6	0,7
TOTAL	100	100	100	100	100	100	100	100	100	100	100	100	100	100	100	100	100	100	100
(n)	177	86	91	88	64	25	54	69	54	105	72	77	56	39	5	146	22	56	121

Base: Juventud no emancipada que preferiría el alquiler

JUVENTUD NO EMANCIPADA																			
RAZONES DE LA PREFERENCIA POR LA PROPIEDAD	TOTAL (%)	SEXO		GRUPOS DE EDAD			TERRITORIO			ESTUDIOS FINALIZADOS		OCUPACIÓN PRINCIPAL				DINERO MENSUAL		EXPERIENCIA EN EMANCIPACIÓN ANTERIOR	
		Hombre	Mujer	18-24	25-29	30-34	Álava	Bizkaia	Gipuzkoa	Obligatorios + Secundarios postobligatorios	Superiores	Estudia	Trabaja	En paro	Otra situación	Menos de 900 €	Más de 900 €	Sí	No
Porque quieres tener tu propia vivienda	74,6	74,6	74,6	73,1	76,2	76,2	58,4	78,9	73,7	78,1	69,8	75,3	74,3	72,3	100,0	74,4	73,8	68,7	75,6
Porque consideras que es una inversión y te parece que pagar un alquiler es tirar el dinero	20,6	19,9	21,6	21,4	19,0	21,2	31,6	18,3	20,1	17,0	25,6	20,4	20,8	21,7	0,0	20,7	20,8	21,1	20,6
Porque los préstamos bancarios están baratos	0,1	0,1	0,0	0,0	0,3	0,0	0,6	0,0	0,0	0,1	0,0	0,0	0,2	0,0	0,0	0,0	0,4	0	0,1
Porque tu familia o tu pareja lo recomiendan	0,4	0,5	0,4	0,5	0,6	0,0	0,7	0,6	0,0	0,7	0,0	0,0	0,7	1,0	0,0	0,5	0,4	1,1	0,3
Porque tú, tu pareja o ambos teneis una cuenta-vivienda	0,2	0,0	0,5	0,2	0,0	0,5	0,7	0,0	0,4	0,2	0,2	0,3	0,2	0,0	0,0	0,2	0,4	0,7	0,1
Por la desgravación fiscal en la declaración del IRPF	0,2	0,3	0,0	0,2	0,3	0,0	1,3	0,0	0,0	0,3	0,0	0,0	0,2	0,6	0,0	0,1	0,4	0,6	0,1
Para evitar la provisionalidad asociada al régimen de alquiler	2,6	2,8	2,2	3,6	2,0	0,5	4,9	2,0	2,7	2,1	3,1	3,6	1,5	2,8	0,0	2,9	1,8	4,4	2,2
Por otra razón	0,9	1,1	0,7	0,7	1,0	1,6	1,2	0,0	2,7	1,2	0,6	0,2	1,4	1,7	0,0	0,9	1,2	3,3	0,5
Ns/Nc	0,4	0,7	0,0	0,4	0,6	0,0	0,6	0,3	0,5	0,1	0,7	0,2	0,7	0,0	0,0	0,3	0,8	0	0,5
Total	100	100	100	100	100	100	100	100	100	100	100	100	100	100	100	100	100	100	100
(n)	700	397	303	369	227	104	157	310	233	405	295	286	286	113	6	501	167	111	588

Base: Juventud no emancipada que preferiría una vivienda en propiedad

JUVENTUD NO EMANCIPADA																			
CONTRIBUCIÓN AL PAGO DE LOS GASTOS FAMILIARES	TOTAL (%)	SEXO		GRUPOS DE EDAD			TERRITORIO			ESTUDIOS FINALIZADOS		OCUPACIÓN PRINCIPAL				DINERO MENSUAL		EXPERIENCIA EN EMANCIPACIÓN ANTERIOR	
		Hombre	Mujer	18-24	25-29	30-34	Álava	Bizkaia	Gipuzkoa	Obligatorio + Secundarios postobligatorios	Superiores	Estudia	Trabaja	En paro	Otra situación	Menos de 900 €	Más de 900 €	Sí	No
Sí	27,7	28,8	26,2	16,5	36,0	45,4	27,2	28,1	27,1	27,7	27,7	6,6	50,7	25,2	45,8	19,9	56,0	36,9	25,7
No	72,2	70,9	73,8	83,5	63,5	54,6	72,8	71,7	72,9	72,3	72,0	93,4	49,0	74,8	54,2	80,1	43,4	62,3	74,3
Ns/Nc	0,1	0,2	0,0	0,0	0,4	0,0	0,0	0,2	0,0	0,0	0,3	0,0	0,3	0,0	0,0	0,0	0,7	0,7	0
TOTAL	100	100	100	100	100	100	100	100	100	100	100	100	100	100	100	100	100	100	100
(n)	915	500	415	475	305	135	215	400	300	533	382	384	354	165	12	677	196	178	736

Base: Juventud no emancipada

PREVISIÓN DE EMANCIPACIÓN EN EL PLAZO DE TRES AÑOS	TOTAL (%)	SEXO		GRUPOS DE EDAD			TERRITORIO			ESTUDIOS FINALIZADOS		OCUPACIÓN PRINCIPAL				DINERO MENSUAL		EXPERIENCIA EN EMANCIPACIÓN ANTERIOR	
		Hombre	Mujer	18-24	25-29	30-34	Álava	Bizkaia	Gipuzkoa	Obligatorio + Secundarios postobligatorios	Superiores	Estudia	Trabaja	En paro	Otra situación	Menos de 900 €	Más de 900 €	Sí	No
Sí	54,4	56,3	51,9	41,6	63,9	74,7	62,9	51,1	56,7	49,2	61,7	37,3	67,4	66,6	42,1	49,3	74,0	72,3	50,3
No	38,8	36,8	41,3	52,9	26,7	19,1	34,8	41,3	35,6	44,8	30,3	56,7	26,1	25,8	27,5	44,4	17,5	21,9	42,7
Ns/Nc	6,8	6,9	6,8	5,5	9,3	6,2	2,3	7,5	7,7	6,0	8,0	6,0	6,5	7,6	30,4	6,3	8,5	5,8	7,1
TOTAL	100	100	100	100	100	100	100	100	100	100	100	100	100	100	100	100	100	100	100
(n)	915	500	415	475	305	135	215	400	300	533	382	384	354	165	12	677	196	178	736

Base: Juventud no emancipada

DIFICULTADES Y RECURSOS EN RELACIÓN A LA EMANCIPACIÓN RESIDENCIAL																		
PREFERENCIA POR EL HOGAR DE RESIDENCIA	TOTAL (%)	SEXO		GRUPOS DE EDAD			TERRITORIO			ESTUDIOS FINALIZADOS			OCUPACIÓN PRINCIPAL				EMANCIPACIÓN	
		Hombre	Mujer	18-24	25-29	30-34	Álava	Bizkaia	Gipuzkoa	Obligatorios	Secundarios postobligatorios	Superiores	Estudia	Trabaja	En paro	Otra situación	Sí	No
En casa de tu familia de origen (progenitores, hermanos/as...)	7,6	7,6	7,5	12,2	7,3	4,1	7,3	9,9	3,6	8,3	10,4	5,4	14,3	4,7	6,9	5,9	2,6	11,8
En casa de otros familiares	0,6	0,6	0,7	0,2	0,3	1,2	0,5	0,8	0,5	0,9	0,7	0,4	0,0	0,8	0,9	1,7	0,5	0,6
Entre semana en una residencia de estudiantes o en una vivienda diferente a la de tu familia, y los fines de semana con tu familia	0,6	0,4	0,9	1,7	0,1	0,2	0,8	0,8	0,3	1,1	1,3	0,0	1,9	0,1	0,5	0,0	0,1	1,2
En una vivienda diferente a la de tu familia, tú solo/a	23,3	27,1	19,2	23,9	22,0	23,8	30,3	22,8	20,4	24,6	22,6	22,8	22,6	23,4	23,8	22,4	19,2	26,6
En una vivienda diferente a la de tu familia, con tu pareja (con o sin hijos/as)	59,1	55,8	62,5	47,8	61,5	66,1	52,2	59,2	62,6	56,3	55,8	62,8	45,5	65,0	61,0	57,5	72,2	48,0
En una vivienda diferente a la de tu familia, con amigos/as, compañeros/as de trabajo o estudios	7,0	6,7	7,4	13,8	6,4	2,2	6,8	5,3	10,2	7,3	7,5	6,6	15,0	4,3	4,5	3,7	3,2	10,4
Otra respuesta	1,5	1,3	1,7	0,4	2,0	1,9	1,6	1,3	1,8	1,4	1,4	1,6	0,3	1,4	2,1	8,8	2,0	1,0
Ns/Nc	0,3	0,5	0,1	0,0	0,4	0,4	0,5	0,0	0,7	0,0	0,3	0,4	0,3	0,3	0,3	0,0	0,2	0,3
TOTAL	100	100	100	100	100	100	100	100	100	100	100	100	100	100	100	100	100	100
(n)	1762	878	884	562	600	600	442	711	609	425	536	800	462	915	332	53	801	943

Base: Total de jóvenes de 18 a 34 años

DIFICULTADES PERCIBIDAS PERSONALMENTE PARA LA EMANCIPACIÓN *	TOTAL (%)	SEXO		GRUPOS DE EDAD			TERRITORIO			ESTUDIOS FINALIZADOS			OCUPACIÓN PRINCIPAL				EMANCIPACIÓN	
		Hombre	Mujer	18-24	25-29	30-34	Álava	Bizkaia	Gipuzkoa	Obligatorios	Secundarios postobligatorios	Superiores	Estudia	Trabaja	En paro	Otra situación	Sí	No
La carestía de la vivienda para comprar o alquilar	79,8	80,9	78,7	85,4	82,7	73,1	71,1	84,3	76,3	82,8	82,0	76,7	85,5	75,7	82,9	82,7	70,1	88,4
Las dificultades para tener una fuente de ingresos propia	68,5	69,5	67,5	81,8	69,7	57,1	67,4	74,3	58,8	77,1	75,1	59,6	86,1	52,7	87,2	79,0	56,9	79,0
La oposición de la familia	6,3	5,9	6,6	9,7	5,8	3,9	3,8	8,8	3,1	8,4	7,0	4,7	10,3	4,0	6,8	8,5	3,7	8,5
Te encuentras o encontrabas más cómodo/a viviendo con tu familia	32,5	33,6	31,4	47,4	30,1	22,6	43,4	32,3	27,1	33,3	36,2	29,7	47,2	26,4	32,0	21,3	19,6	43,8
(n)	1762	878	884	562	600	600	442	711	609	425	536	800	462	915	332	53	801	943

* Porcentaje de respuestas afirmativas a cada una de las preguntas formuladas independientemente

Base: Total de jóvenes de 18 a 34 años

DIFICULTADES Y RECURSOS EN RELACIÓN A LA EMANCIPACIÓN RESIDENCIAL																		
IMPORTANCIA DE LOS OBSTÁCULOS A QUE SE ENFRENTA LA JUVENTUD PARA ACCEDER A UNA VIVIENDA *	TOTAL (%)	SEXO		GRUPOS DE EDAD			TERRITORIO			ESTUDIOS FINALIZADOS			OCUPACIÓN PRINCIPAL				EMANCIPACIÓN	
		Hombre	Mujer	18-24	25-29	30-34	Álava	Bizkaia	Gipuzkoa	Obligatorios	Secundarios postobligatorios	Superiores	Estudia	Trabaja	En paro	Otra situación	Sí	No
El precio de la vivienda	99,1	99,1	99,2	98,7	99,3	99,4	98,9	99,0	99,5	99,8	98,7	99,1	98,3	99,3	99,8	100,0	99,4	98,9
La falta de empleo estable	98,9	99,0	98,7	99,0	98,7	98,9	98,1	99,2	98,7	98,9	98,7	98,9	99,4	98,4	99,3	100,0	98,8	98,9
Los bajos salarios	98,4	98,2	98,7	97,2	98,7	99,2	97,9	98,9	97,8	98,6	98,0	98,6	97,6	98,8	98,5	97,2	99,1	97,8
La dificultad para acceder a créditos bancarios	95,9	96,0	95,8	91,7	96,5	98,7	95,3	98,0	92,4	96,6	94,3	96,5	93,0	96,9	96,2	100,0	97,6	94,3
Los requisitos exigidos para acceder a las ayudas	83,3	82,1	84,5	80,0	83,7	85,6	78,6	88,7	76,0	87,6	83,4	80,9	80,3	82,6	88,2	88,9	84,9	81,4
La falta de información sobre ayudas	80,7	80,6	80,9	83,0	81,3	78,5	73,3	86,3	74,6	88,1	80,5	76,9	82,1	76,3	90,0	86,5	78,6	82,0
La insuficiente ofertas de viviendas en alquiler	71,4	70,9	72,0	72,8	73,3	68,9	52,6	79,2	67,5	77,2	71,1	68,5	72,4	67,2	79,7	82,8	70,8	71,6
La escasez de viviendas de tamaño adecuado a las necesidades de las personas jóvenes	66,1	64,3	68,1	69,8	68,1	61,7	48,7	74,3	60,7	73,7	65,3	62,6	66,8	61,8	75,8	73,7	63,1	68,2
(n)	1762	878	884	562	600	600	442	711	609	425	536	800	462	915	332	53	801	943

* Porcentaje de quienes opinan que cada una de las opciones formuladas es "muy" o "bastante" importante.

Base: Total de jóvenes de 18 a 34 años

INSCRIPCIÓN EN LOS SERVICIOS PÚBLICOS DE VIVIENDA	TOTAL (%)	SEXO		GRUPOS DE EDAD			TERRITORIO			ESTUDIOS FINALIZADOS			OCUPACIÓN PRINCIPAL				EMANCIPACIÓN	
		Hombre	Mujer	18-24	25-29	30-34	Álava	Bizkaia	Gipuzkoa	Obligatorios	Secundarios postobligatorios	Superiores	Estudia	Trabaja	En paro	Otra situación	Sí	No
Sí y tienes una VPO en propiedad o un alquiler social	5,3	5,4	5,1	1,2	5,8	8,0	10,4	3,2	6,3	4,3	3,3	7,0	0,9	7,7	4,2	6,1	10,6	0,7
Sí, has solicitado y estás a la espera	17,1	17,5	16,7	8,5	23,6	18,9	18,8	16,8	16,7	19,2	13,6	18,3	7,9	19,7	19,9	30,4	19,6	14,9
Estuviste inscrito/a pero te borraste	9,4	8,7	10,1	1,7	8,3	16,2	15,0	6,5	11,6	8,9	7,1	11,1	1,2	13,1	10,4	6,0	14,8	4,6
No te has inscrito nunca	66,8	66,7	67,0	87,7	60,8	55,0	54,8	71,9	64,1	65,8	74,6	62,3	88,8	58,1	64,4	52,8	53,6	78,4
Ns/Nc	1,4	1,6	1,2	0,9	1,4	1,8	0,9	1,6	1,3	1,7	1,4	1,3	1,2	1,4	1,1	4,6	1,4	1,4
TOTAL	100	100	100	100	100	100	100	100	100	100	100	100	100	100	100	100	100	100
(n)	1762	878	884	562	600	600	442	711	609	425	536	800	462	915	332	53	801	943

Base: Total de jóvenes de 18 a 34 años

DIFICULTADES Y RECURSOS EN RELACIÓN A LA EMANCIPACIÓN RESIDENCIAL																		
QUÉ SE ENTIENDE POR EMANCIPACIÓN	TOTAL (%)	SEXO		GRUPOS DE EDAD			TERRITORIO			ESTUDIOS FINALIZADOS			OCUPACIÓN PRINCIPAL				EMANCIPACIÓN	
		Hombre	Mujer	18-24	25-29	30-34	Álava	Bizkaia	Gipuzkoa	Obligatorios	Secundarios postobligatorios	Superiores	Estudia	Trabaja	En paro	Otra situación	Sí	No
Vivir en una vivienda independiente de la de tus progenitores	38,8	41,3	36,2	38,2	39,2	39,1	30,5	40,2	40,9	39,5	39,7	38,0	37,7	41,1	35,0	33,0	34,9	41,7
Ser independiente económicamente, tener ingresos suficientes	40,7	37,9	43,5	41,0	42,0	39,4	52,3	41,1	33,7	36,6	38,2	44,4	41,9	39,6	44,9	23,4	40,5	40,9
Tener tu propia familia, pareja, hijos/as	9,4	9,2	9,7	7,6	8,6	11,6	7,4	8,4	12,4	11,8	10,2	7,8	7,4	9,8	8,7	23,4	12,7	6,9
Adquirir responsabilidades, tomar decisiones	5,7	6,1	5,2	7,0	4,9	5,2	4,9	4,7	7,8	4,2	6,8	5,7	6,7	5,0	6,0	6,7	6,4	5,2
Hacer lo que quieras, ser libre	3,7	4,0	3,4	4,2	4,0	3,0	1,9	4,6	3,0	4,9	4,1	2,8	4,5	3,1	4,0	4,9	3,2	4,2
Otra respuesta	0,2	0,3	0,1	0,1	0,3	0,2	0,4	0,3	0,0	0,4	0,1	0,2	0,1	0,4	0,0	0,0	0,3	0,2
Ns/Nc	1,5	1,1	1,8	1,9	0,9	1,5	2,8	0,7	2,1	2,6	1,1	1,1	1,8	0,9	1,4	8,5	2,1	0,9
TOTAL	100	100	100	100	100	100	100	100	100	100	100	100	100	100	100	100	100	100
(n)	1762	878	884	562	600	600	442	711	609	425	536	800	462	915	332	53	801	943

Base: Total de jóvenes de 18 a 34 años

AUTOCONSIDERACIÓN COMO PERSONA EMANCIPADA	TOTAL (%)	SEXO		GRUPOS DE EDAD			TERRITORIO			ESTUDIOS FINALIZADOS			OCUPACIÓN PRINCIPAL				EMANCIPACIÓN	
		Hombre	Mujer	18-24	25-29	30-34	Álava	Bizkaia	Gipuzkoa	Obligatorios	Secundarios postobligatorios	Superiores	Estudia	Trabaja	En paro	Otra situación	Sí	No
Sí	49,0	45,5	52,7	15,3	49,2	75,6	50,4	46,3	53,0	53,3	37,4	54,4	13,8	63,3	51,9	72,9	95,1	7,7
No	49,7	53,6	45,5	84,0	48,4	23,4	46,5	52,5	46,2	45,8	61,8	43,7	84,3	35,9	46,4	22,5	3,4	91,0
Ns/Nc	1,3	0,9	1,8	0,7	2,4	1,0	3,1	1,2	0,8	0,9	0,8	1,9	1,8	0,8	1,7	4,6	1,5	1,3
TOTAL	100	100	100	100	100	100	100	100	100	100	100	100	100	100	100	100	100	100
(n)	1762	878	884	562	600	600	442	711	609	425	536	800	462	915	332	53	801	943

Base: Total de jóvenes de 18 a 34 años



www.observatoriojuventud.euskadi.eus

