

Permisos de Trabajo

¿POR QUÉ
SON
NECESARIOS?

La implantación de un sistema de Permisos de Trabajo es esencial para garantizar la seguridad de los trabajadores en tareas como mantenimiento, coordinación de trabajadores de distintas contratas, etc. La aplicación correcta de esta herramienta, permite una reducción drástica de los accidentes.

CONTROL DE RIESGOS DE LAS SIGUIENTES ACTIVIDADES



Trabajos
en Frio



Trabajos
en
Caliente

Mantenimiento-
Consignación



Espacios Confinados

Coordinación de
Actividades
Empresariales

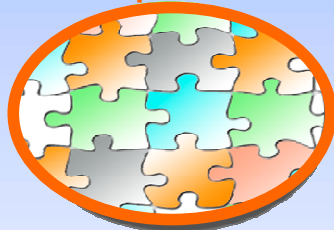

ATEX



Trabajos de Especiales
Características

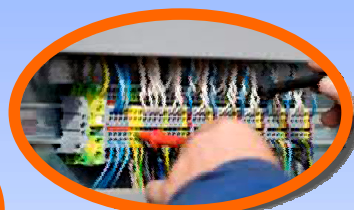

Trabajos Eléctricos

¿QUÉ INCLUYE EL PERMISO?

Fecha, periodo, turno de validez, localización del lugar, descripción trabajo a realizar, riesgos existentes y previstos, comprobar instalación o equipo está en condiciones, normativa, procedimientos, instrucciones equipos protección colectiva e individual, persona que autoriza y autorizados, datos de empresa contratada y teléfono contacto para emergencias, duración de la Autorización de trabajo y renovación.

PROCEDIMIENTO

Portada, índice, objeto, alcance, referencias, definiciones, desarrollo, funciones y responsabilidades, seguimiento y auditorías, registros

La

seguridad es lo

... cuando el Procedimiento de Permisos de Trabajo está implantado en la empresa y cada trabajador se ve obligado a integrarlo en su trabajo diario.

Autores:

Rosa Mª Peña Pastor
Goiuri Iriondo Echebarria

X Congreso Internacional ORP 2012, Bilbao 23 -25 de mayo de 2012.

LAP-ri buruzko X. Biltzarra
Bilbao, 2012ko maiatzaren 23-25a