

TXIMISTEI BURUZKO TXOSTENA 2021eko EKAINA INFORME DE RAYOS JUNIO 2021

Deskribapena / Descripción

2021eko ekainean hodeietatik lurrera doazen, eta 5 kA baino intentsitate handiagoa eta -5 kA baino intentsitate txikiagoa duten, 8154 tximista neurtu ziren guztira EAEn, eta horietatik % 66 negatiboak izan ziren. Kopuru hori azken urteetakoa baino handiagoa izango da.

Hilabetearen zehar aktibitate elektrikoa ondorengo taulan azaltzen den bezala banatu zen:

Eguna	1	2	3	4	14	15	16	17	18	19	21
Kopurua	154	18	1160	762	554	278	3342	18	1259	1	608
Proporzioa [%]	1.9	0.2	14.2	9.3	6.8	3.4	41.0	0.2	15.4	0.0	7.5

Deskarga-dentsitate handiena Aizkorri-Aratz Parke Naturalean izan zen, Gipuzkoa hegoaldean, 11 tximista/km² baino gehiagorekin.

Intentsitateari dagokionez, hodeietatik lurrera doan tximista positiborik indartsuena 248.5 kA-koa izan zen eta hilaren 3an neurtu zen, 21:33ean, Karrantza ekialdean (Bizkaia), ia-ia Villaverdeko bailaran. Bestalde, tximista negatiborik indartsuena -283 kA-koa, hilaren 4an neurtu zen 08:43ean, Aizkorri-Aratz Parke Naturalean, Gipuzkoa hegoaldean.

En el mes de junio de 2021 se han registrado 8154 rayos nube-tierra en el País Vasco con una intensidad superior a 5 kA o inferior a -5 kA, de los que más del 66 % fueron de tipo negativo. La cifra es superior a la de los últimos años.

La actividad eléctrica del mes se repartió como se indica en la siguiente tabla.

Día	1	2	3	4	14	15	16	17	18	19	21
Cantidad	154	18	1160	762	554	278	3342	18	1259	1	608
Proporción [%]	1.9	0.2	14.2	9.3	6.8	3.4	41.0	0.2	15.4	0.0	7.5

La mayor densidad de descargas de este mes se encuentra al sur del Parque Natural de Aizkorri-Aratz, al sur de Gipuzkoa, con más de 11 rayos/km².

En cuanto a intensidades de descargas, la mayor de tipo positivo, de 248.5 kA, se detectó el día 3 a las 21:33 UTC, al este de Balmaseda en Bizkaia, prácticamente en el Valle de Villaverde. Por su parte, la mayor descarga de tipo negativo, de -283 kA, se dio el día 4 a las 08:43 UTC en el Parque Natural de Aizkorri-Aratz, al sur de Gipuzkoa.

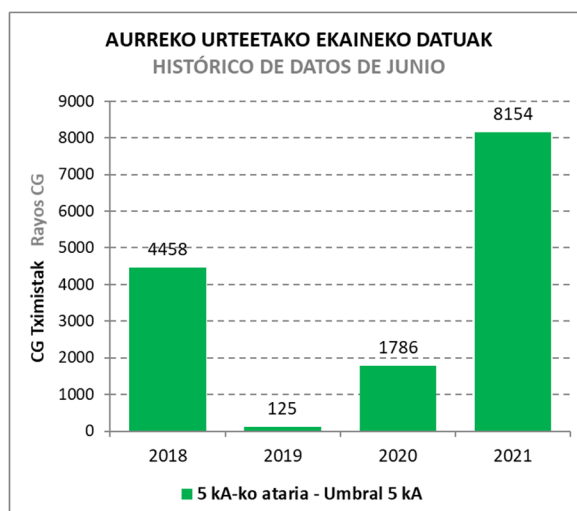

Banaketa espaziala / Distribución espacial

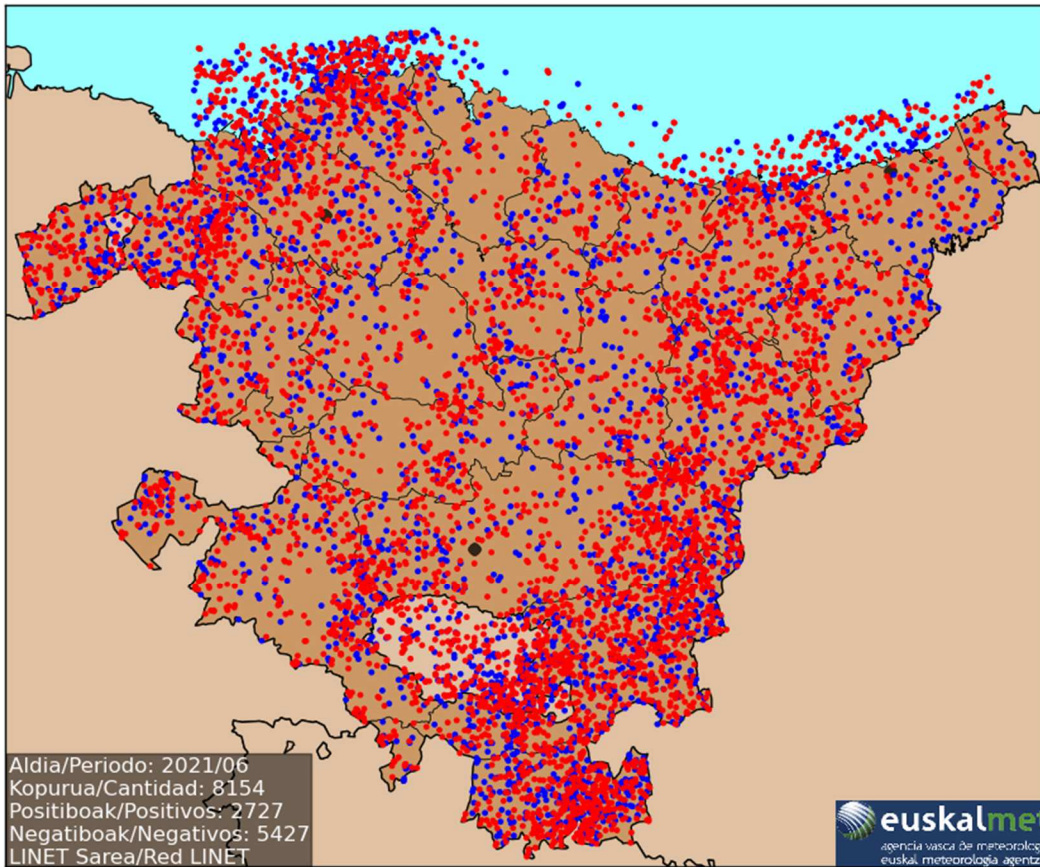

Tximista-dentsitatea / Densidad de rayos

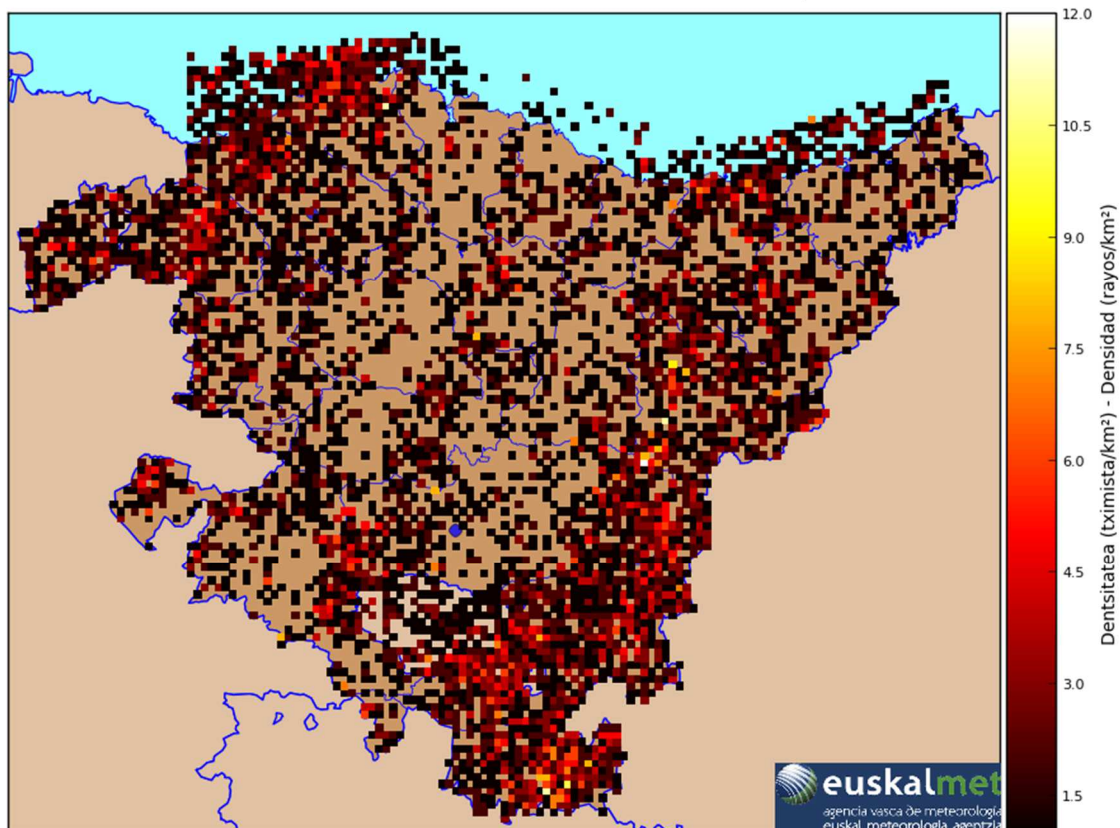

Egunaren araberako banaketa / Distribución diaria

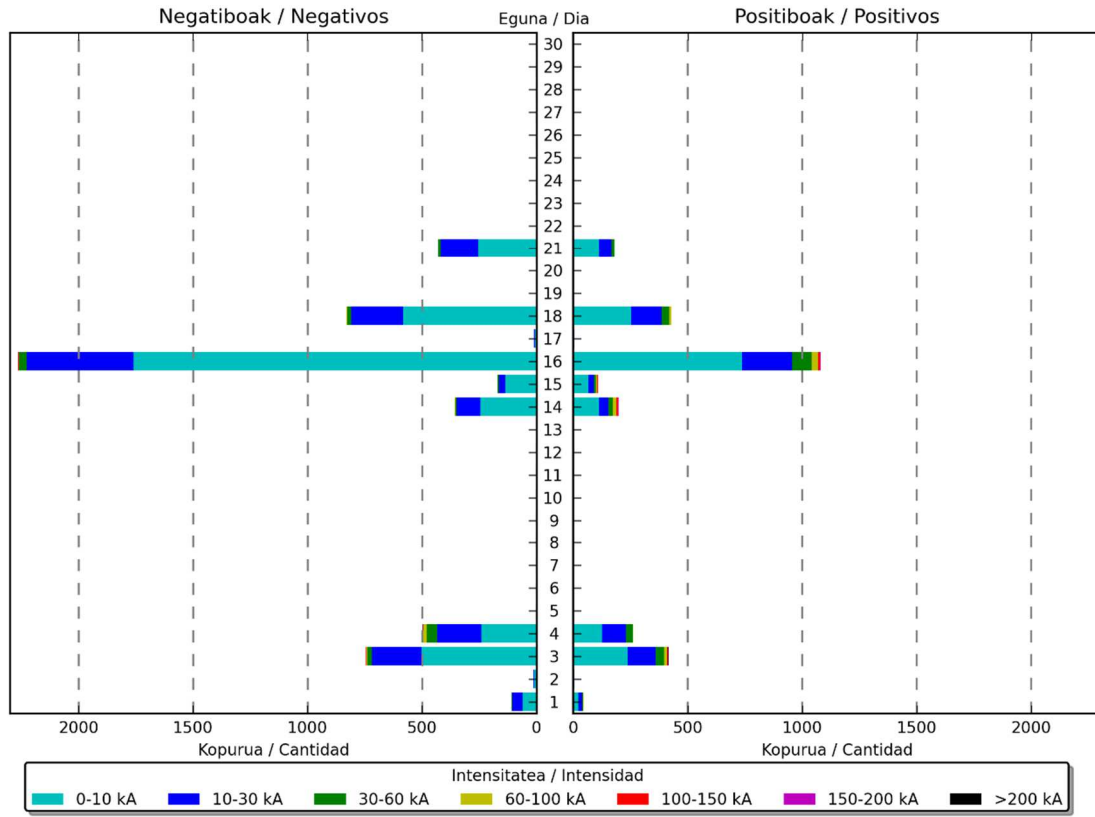

Orduaren araberako banaketa / Distribución horaria

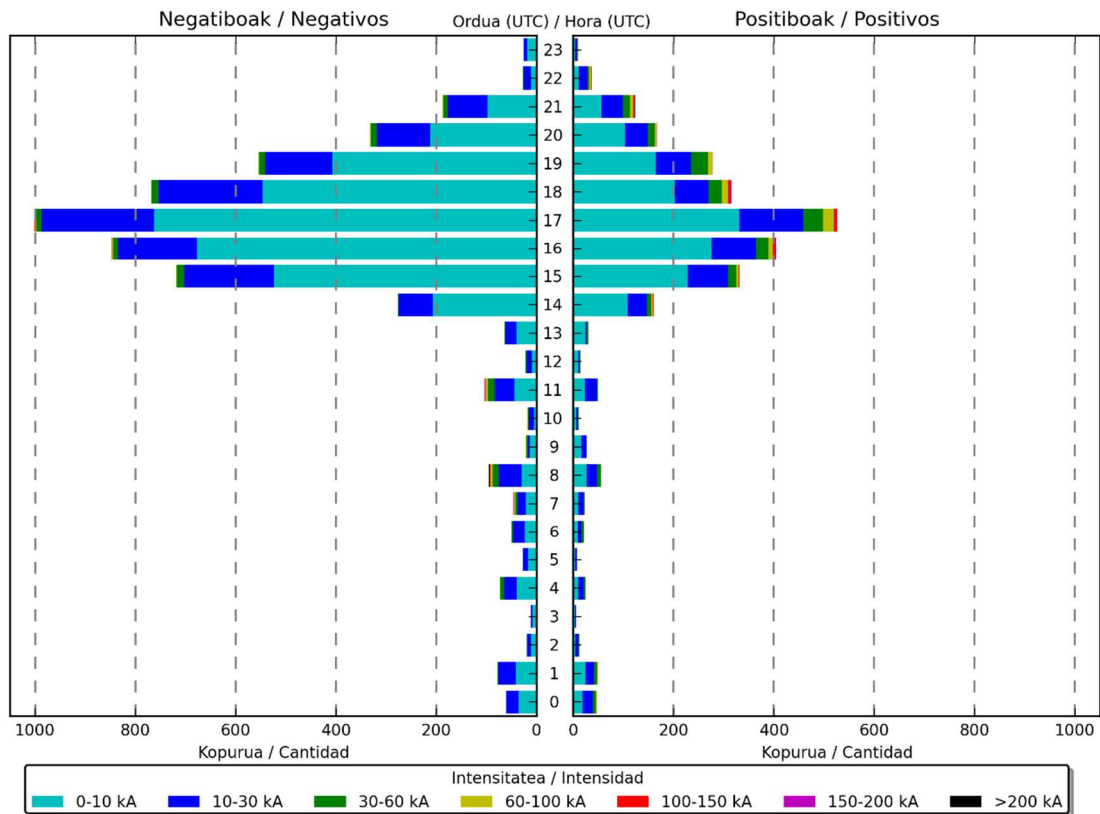

Tximista positiborik handiena / Rayo positivo más intenso

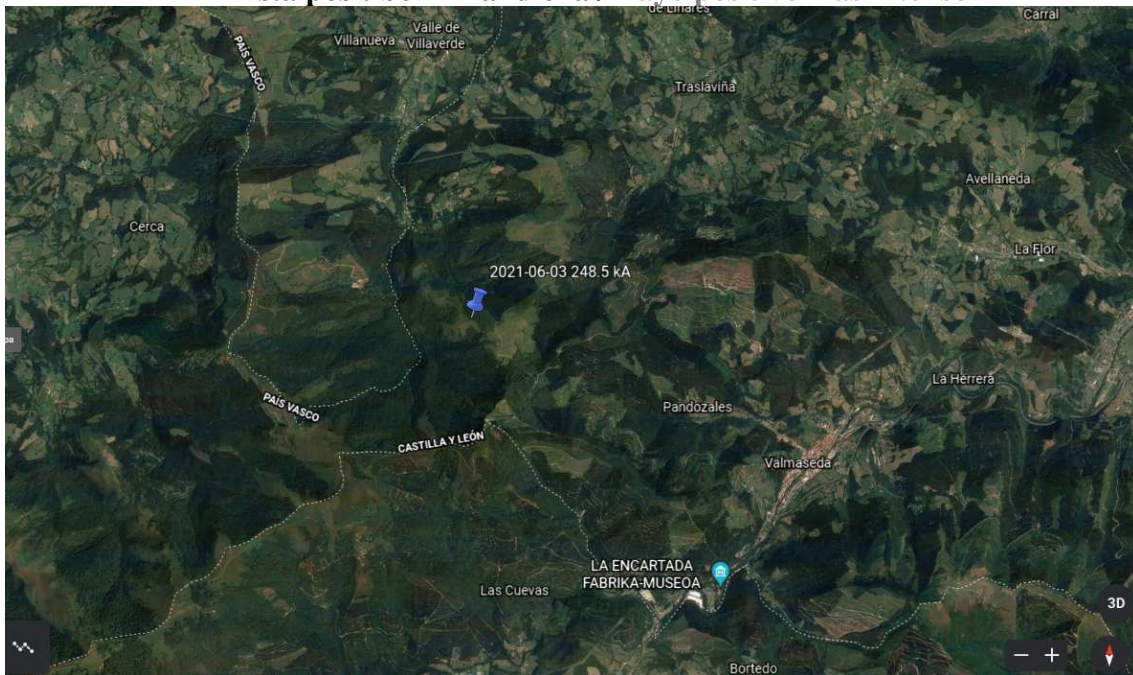

Tximista negatiborik handiena / Rayo negativo más intenso

