Fluxugrama

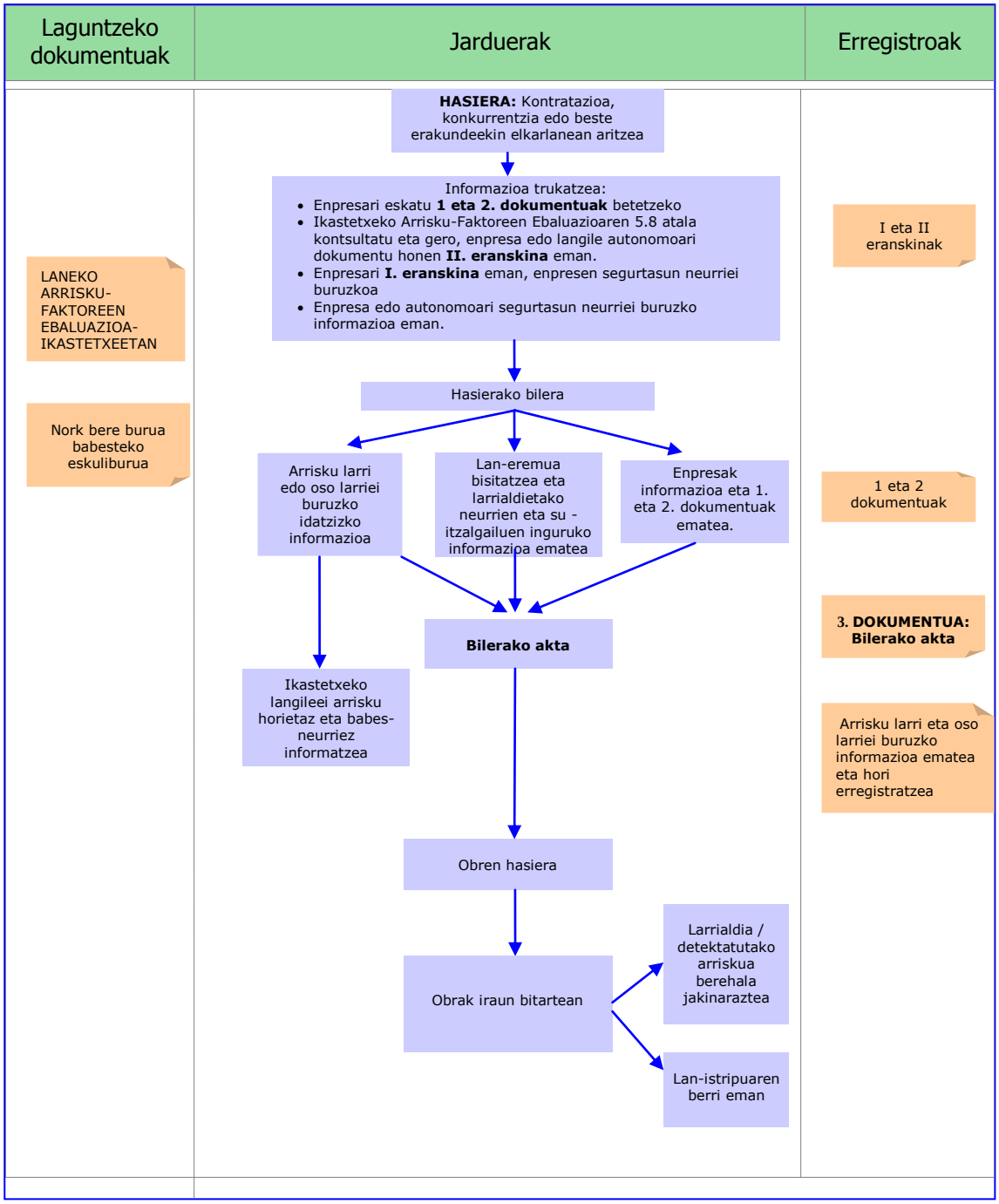
Laguntzeko dokumentuak
Jarduerak
Erregistroak
HASIERA: Kontratazioa, konkurrentzia edo beste erakundeekin elkarlanean aritzea
Informazioa trukatzea:
• Enpresari eskatu 1 eta 2. dokumentuak betetzeko
• Ikastetxeko Arrisku-Faktoreen Ebaluazioaren 5.8 atala kontsultatu eta gero, enpresa edo langile autonomoari dokumentu honen II. eranskina eman.
• Enpresari I. eranskina eman, enpresen segurtasun neurriei buruzkoa
• Enpresa edo autonomoari segurtasun neurriei buruzko informazioa eman.
I eta II eranskinak
LANEKO ARRISKU-FAKTOREEN EBALUAZIOA-IKASTETXEETAN
Nork bere burua babesteko eskuliburua
Hasierako bilera
Arrisku larri edo oso larriei buruzko idatzizko informazioa
Lan-eremua bisitatzea eta larrialdietako neurrien eta su - itzalgailuen inguruko informazioa ematea
Enpresak informazioa eta 1. eta 2. dokumentuak ematea.
1 eta 2 dokumentuak
Bilerako akta
3. DOKUMENTUA: Bilerako akta
Ikastetxeko langileei arrisku horietaz eta babes-neurriez informatzea
Arrisku larri eta oso larriei buruzko informazioa ematea eta hori erregistratzea
Obren hasiera
Obrak iraun bitartean
Larrialdia / detektatutako arriskua berehala jakinaraztea
Lan-istripuaren berri eman