

ACCIDENTES DE TRABAJO EN LA COMUNIDAD AUTÓNOMA DE EUSKADI

INFORME 2023

OSALAN - Instituto Vasco de Seguridad y Salud Laborales

Accidentes de Trabajo en la Comunidad Autónoma de Euskadi Informe 2023



Barakaldo
2024

Un registro bibliográfico de esta obra puede consultarse en el catálogo de la Biblioteca de Osalan:
https://www.katalogoak.euskadi.eus/cgi-bin_q81a/abnetclop?SUBC=VEJ/J0024

Lan honen bibliografia-erregistroa Osalaneko Liburutegiaren katalogoan aurki daiteke:
https://www.katalogoak.euskadi.eus/cgi-bin_q81a/abnetclop?SUBC=VEJ/J0024

A catalogue record of this book is available in the catalogue of the Library of Osalan:
https://www.katalogoak.euskadi.eus/cgi-bin_q81a/abnetclop?SUBC=VEJ/J0024

- Título:** Accidentes de trabajo en la Comunidad Autónoma de Euskadi. Informe 2023 /
Lan-istripuak Euskal Autonomia Erkidegoan. 2023. urteko txostena.
- Edición:** 1.ª edición, noviembre de 2024.
- Tirada:** 30 ejemplares.
- ©** Administración de la Comunidad Autónoma de Euskadi /
Euskadiko Autonomia Erkidegoko Administrazioa.
OSALAN-Instituto Vasco de Seguridad y Salud Laborales /
Laneko Segurtasun eta Osasunerako Euskal Erakundea.
- Edita:** OSALAN-Instituto Vasco de Seguridad y Salud Laborales /
Laneko Segurtasun eta Osasunerako Euskal Erakundea.
Camino de la Dinamita, s/n - 48903 Barakaldo (Bizkaia).
- Internet:** www.osalan.euskadi.eus
- Autor:** Rivera Pinto, Javier (OSALAN); Camarón Echeandia, Idoia (OSALAN)
- Fotocomposición e impresión:** IPAR, S.Coop.
Calle Zurbaran, 2-4 bajo - 48007 Bilbao (Bizkaia)
- Depósito legal:** LG BI 1405-2024

ÍNDICE

Índice de tablas y gráficos	7
Presentación	14
1. Metodología.....	15
1.1. Fuente de datos.....	15
1.2. Serie de datos a estudio: período de tiempo y criterios de selección ...	16
1.3. Población de estudio	16
1.4. Medidas de frecuencia y de riesgo utilizadas en el informe	17
1.4.1. Tasa o índice de incidencia	17
1.4.2. Medidas de riesgo	17
1.4.3. Número índice.....	18
1.4.4. Tabulación de datos	18
2. Accidentes de trabajo en jornada laboral e <i>in itinere</i>	20
2.1. Comparación de datos globales.....	20
2.1.1. Cifras absolutas e índice de incidencia.....	20
2.1.2. Territorio Histórico.....	21
2.1.3. Sector.....	22
2.2. Características del personal trabajador	23
2.2.1. Edad	23
2.2.2. Tipo de contrato	23
2.2.3. Antigüedad en el puesto	24
2.2.4. Ocupación del personal empleado.....	24
2.3. Características de la gestión preventiva de la empresa	25
2.3.1. Modalidad de contratación de la empresa.....	25
2.3.2. Evaluación de riesgos	25
2.3.3. Modalidad preventiva	25
2.4. Características del accidente	26
2.4.1. Desviación y forma o contacto del accidente.....	26
2.4.2. Accidentes de tráfico.....	26



3. Riesgo de accidente laboral	27
3.1. Análisis general de accidentes de trabajo en jornada	27
3.1.1. Territorio Histórico	27
3.1.2. Sector	28
3.1.3. Sexo	28
3.1.4. Grupo de edad	29
3.1.5. Tipo de contratación	29
3.2. Análisis de accidentes de trabajo según la gravedad	29
3.2.1. Accidentes graves y mortales	29
3.2.2. Accidentes leves	29
4. Evolución del número de accidentes de trabajo en la CAE (2004-2023) ..	30
4.1. Evolución general	30
4.2. Evolución por Territorio Histórico	31
4.3. Evolución por sectores	32
4.4. Evolución de los accidentes de tráfico	33
5. Resumen	34
Tablas y gráficos	36
Anexo I. Tablas de accidentes de trabajo en la CAE	37
Anexo II. Gráficos de accidentes de trabajo en la CAE	96
Anexo III. Información complementaria: tablas de accidentes de trabajo en la CAE	107

ÍNDICE DE TABLAS Y GRÁFICOS

Anexo I. Tablas de accidentes de trabajo en la CAE (año 2023)

Tabla AT-1.	Número de accidentes en jornada/ <i>in itinere</i> con baja, según gravedad, por sector de actividad. CAE, 2022-2023	38
Tabla AT-2.	Índice de incidencia de accidentes con baja en jornada/ <i>in itinere</i> , según gravedad, por sector de actividad. CAE, 2022-2023	40
Tabla AT-3.	Número de accidentes con baja no traumáticos, según gravedad, por sector de actividad. CAE, 2022-2023	42
Tabla AT-4.	Índice de incidencia de accidentes con baja no traumáticos, según gravedad, por sector de actividad. CAE, 2022-2023	43
Tabla AT-5.	Número de accidentes con baja, en jornada/ <i>in itinere</i> , según gravedad, por sector de actividad y territorio. 2022-2023	44
Tabla AT-6.	Número de accidentes con baja en jornada/ <i>in itinere</i> , por gravedad. CAE, 2022-2023	48
Tabla AT-7.	Índice de incidencia de accidentes en jornada/ <i>in itinere</i> con baja, por gravedad. CAE, 2022-2023	48
Tabla AT-8.	Número de accidentes con baja en jornada no traumáticos, por gravedad. CAE, 2022-2023	49
Tabla AT-9.	Número de accidentes en jornada/ <i>in itinere</i> con baja, según gravedad, por Territorio. CAE, 2022-2023	50
Tabla AT-10.	Índice de incidencia de accidentes con baja <i>in itinere</i> , según gravedad, por Territorio. CAE, 2022-2023	52
Tabla AT-11.	Número de accidentes con baja no traumáticos, según gravedad, por Territorio. CAE, 2022-2023	54
Tabla AT-12.	Índice de incidencia de accidentes con baja no traumáticos, según gravedad, por Territorio. CAE, 2022-2023	55
Tabla AT-13.	Número de accidentes con baja en jornada/ <i>in itinere</i> , según gravedad, por Territorio. CAE, 2023	56



Tabla AT-14.	Índice de incidencia de accidentes con baja en jornada/ <i>in itinere</i> , según gravedad, por Territorio. CAE, 2023	57
Tabla AT-15.	Número de accidentes con baja en jornada/ <i>in itinere</i> no traumáticos, según gravedad, por Territorio. CAE, 2023	58
Tabla AT-16.	Número de accidentes con baja en jornada/ <i>in itinere</i> , según gravedad, por sexo de la persona trabajadora. CAE, 2023	59
Tabla AT-17.	Número de accidentes con baja en jornada/ <i>in itinere</i> no traumáticos, según gravedad, por sexo de la persona trabajadora. CAE, 2023	59
Tabla AT-18.	Índice de incidencia de accidentes con baja en jornada/ <i>in itinere</i> , según gravedad, por sexo de la persona trabajadora. CAE, 2023	59
Tabla AT-19.	Número de accidentes con baja en jornada/ <i>in itinere</i> , según gravedad, por grupo de edad de la persona trabajadora. CAE, 2023	60
Tabla AT-20.	Índice de incidencia de accidentes con baja en jornada/ <i>in itinere</i> , según gravedad, por grupo de edad de la persona trabajadora. CAE, 2023	60
Tabla AT-21.	Número e índice de incidencia de accidentes con baja, en jornada, según gravedad, por 11 grupos de edad de la persona trabajadora. CAE, 2023	61
Tabla AT-22.	Número e índice de incidencia de accidentes con baja, <i>in itinere</i> , según gravedad, por 11 grupos de edad de la persona trabajadora. CAE, 2023	62
Tabla AT-23.	Número de accidentes con baja en jornada/ <i>in itinere</i> no traumáticos, según gravedad, por grupo de edad de la persona trabajadora. CAE, 2023	63
Tabla AT-24.	Número e índice de incidencia de accidentes con baja, en jornada, según gravedad, por tipo de contrato. CAE, 2023	64
Tabla AT-25.	Número e índice de incidencia de accidentes con baja, <i>in itinere</i> , según gravedad, por tipo de contrato. CAE, 2023	65
Tabla AT-26.	Número de accidentes con baja, en jornada, según gravedad, por tipo de contrato y grupo de edad. CAE, 2023	66
Tabla AT-27.	Número de accidentes con baja, <i>in itinere</i> , según gravedad, por tipo de contrato y grupo de edad. CAE, 2023	68
Tabla AT-28.	Número de accidentes con baja, en jornada/ <i>in itinere</i> , según gravedad, por antigüedad (meses o años cumplidos) en el puesto de trabajo. CAE, 2023	70

Tabla AT-29. Número de accidentes con baja en jornada/ <i>in itinere</i> , según gravedad, por ocupación. CAE, 2023	72
Tabla AT-30. Número de accidentes con baja, en jornada/ <i>in itinere</i> , según gravedad, por modalidad de contratación de la empresa. CAE, 2023	76
Tabla AT-31. Número de accidentes con baja, en jornada/ <i>in itinere</i> , según gravedad, por evaluación de riesgos. CAE, 2023	78
Tabla AT-32. Número de accidentes con baja, en jornada/ <i>in itinere</i> , según gravedad, por modalidad preventiva. CAE, 2023.....	80
Tabla AT-33. Número de accidentes con baja, en jornada, según gravedad, por desviación. CAE, 2023.....	82
Tabla AT-34. Número de accidentes con baja, en jornada, según gravedad, por forma o contacto del accidente. CAE, 2023.....	84
Tabla AT-35. Número de accidentes con baja, en jornada, según gravedad, declarados como «de tráfico». CAE, 2023.....	86
Tabla AT-36. Número de accidentes con baja, <i>in itinere</i> , según gravedad, declarados como «de tráfico». CAE, 2023	86
Tabla AT-37. Razones de índice de incidencia estimados por el modelo de Poisson para los accidentes con baja, según lesividad, en jornada. CAE, 2023	87
Tabla AT-38. Razones de índice de incidencia estimados por el modelo de Poisson para los accidentes con baja, según lesividad, en jornada. CAE, 2023	87
Tabla AT-39. Número de accidentes con baja totales, en jornada e <i>in itinere</i> y evolución con base 2019. CAE, 2005-2023	88
Tabla AT-40. Índice de incidencia de accidentes de trabajo con baja, en jornada/ <i>in itinere</i> y evolución con base 2019. CAE, 2005-2023....	89
Tabla AT-41. Índice de incidencia de accidentes de trabajo con baja, en jornada/ <i>in itinere</i> , por territorio y evolución con base 2019. CAE, 2010-2023.....	90
Tabla AT-42. Índice de incidencia de accidentes de trabajo con baja, en jornada/ <i>in itinere</i> , por sector de actividad y evolución con base 2019. CAE, 2010-2023.....	92
Tabla AT-43. Número de accidentes con baja declarados como «de tráfico» y evolución con base 2019. CAE, 2010-2023	94



Anexo II. Gráficos de accidentes de trabajo en la CAE

Gráfico 1.	Número de accidentes con baja. CAE, 2000-2023.....	97
Gráfico 2.	Índice de incidencia de accidentes con baja, en tantos por miles. CAE, 2000-2023.....	97
Gráfico 3.	Número de accidentes con baja en jornada, por sexo. CAE, 2009-2023	98
Gráfico 4.	Índice de incidencia de accidentes con baja en jornada, por sexo, en tantos por miles. CAE, 2009-2023	98
Gráfico 5.	Número de accidentes con baja <i>in itinere</i> , por sexo. CAE, 2009-2023	99
Gráfico 6.	Índice de incidencia de accidentes con baja <i>in itinere</i> , por sexo, en tantos por miles. CAE, 2009-2023	99
Gráfico 7.	Número de accidentes con baja en jornada, por sexo, y Territorio Histórico. CAE, 2009-2023	100
Gráfico 8.	Índice de incidencia de accidentes con baja en jornada, por sexo y por Territorio Histórico. CAE, 2009-2023	100
Gráfico 9.	Número de accidentes con baja <i>in itinere</i> , por sexo y Territorio Histórico. CAE, 2009-2023	101
Gráfico 10.	Índice de incidencia de accidentes con baja <i>in itinere</i> , por sexo y Territorio Histórico. CAE, 2009-2023.....	101
Gráfico 11.	Número de accidentes con baja en jornada, por sexo y sector económico. CAE, 2009-2023	102
Gráfico 12.	Índice de incidencia de accidentes con baja en jornada, por sexo y sector de actividad. CAE, 2009-2023	102
Gráfico 13.	Número de accidentes con baja <i>in itinere</i> , por sexo y sector económico. CAE, 2009-2023.....	103
Gráfico 14.	Índice de incidencia de accidentes con baja <i>in itinere</i> , por sexo y sector de actividad. CAE, 2009-2023.....	103
Gráfico 15.	Número de accidentes con baja en jornada, por sexo y grupo de edad. CAE, 2009-2023	104
Gráfico 16.	Índice de incidencia de accidentes con baja en jornada, por sexo y grupos de edad. CAE, 2009-2023	104
Gráfico 17.	Número de accidentes con baja <i>in itinere</i> , por sexo y grupo de edad. CAE, 2009-2023	105

Gráfico 18.	Índice de incidencia de accidentes con baja <i>in itinere</i> , por sexo, por grupos de edad. CAE, 2009-2023	105
Gráfico 19.	Número de accidentes de trabajo de tráfico con baja, por sexo, en jornada/ <i>in itinere</i> . CAE, 2009-2023.....	106
Gráfico 20.	Número de accidentes con baja <i>in itinere</i> , por sexo, en relación con el tráfico. CAE, 2009-2023.	106

Anexo III. Información complementaria: tablas de accidentes de trabajo en la CAE

Tabla IC-1.	Número de accidentes en jornada con baja, según gravedad, por actividad económica (división). CAE, 2023	108
Tabla IC-2.	Número de accidentes en jornada con baja, según gravedad, por actividad económica (división) en Álava, 2023	118
Tabla IC-3.	Número de accidentes en jornada con baja, según gravedad, por actividad económica (división) en Bizkaia, 2023.....	128
Tabla IC-4.	Número de accidentes en jornada con baja, según gravedad, por actividad económica (división) en Gipuzkoa, 2023	138
Tabla IC-5.	Número e índices de incidencia de accidentes en jornada con baja, según gravedad, por actividad económica (sección). CAE, 2023.....	148
Tabla IC-6.	Número e índices de incidencia de accidentes en jornada con baja, según gravedad, por actividad económica (sección) en Álava, 2023 .	151
Tabla IC-7.	Número e índices de incidencia de accidentes en jornada con baja, según gravedad, por actividad económica (sección) en Bizkaia, 2023.....	154
Tabla IC-8.	Número e índices de incidencia de accidentes en jornada con baja, según gravedad, por actividad económica (sección) en Gipuzkoa, 2023.....	157
Tabla IC-9.	Número de accidentes en jornada con baja, según gravedad, por nacionalidad del trabajador. CAE, 2023.....	160
Tabla IC-10.	Número de accidentes <i>in itinere</i> con baja, según gravedad, por nacionalidad del trabajador. CAE, 2023	168
Tabla IC-11.	Número de accidentes en jornada con baja, según gravedad, por ocupación. CAE, 2023	170
Tabla IC-12.	Número de accidentes en jornada/ <i>in itinere</i> con baja, según gravedad, por tipo de lesión. CAE, 2023.....	192



Tabla IC-13.	Número de accidentes en jornada/ <i>in itinere</i> con baja, según gravedad, por parte del cuerpo lesionada. CAE, 2023	196
Tabla IC-14.	Número de accidentes en jornada con baja, según gravedad, por tipo de trabajo. CAE, 2023	200
Tabla IC-15.	Número de accidentes en jornada con baja, según gravedad por tipo de lugar. CAE, 2023	204
Tabla IC-16.	Número de accidentes en jornada con baja, según gravedad, por actividad física. CAE, 2023	212
Tabla IC-17.	Número de accidentes en jornada con baja, según gravedad, por agente material. CAE, 2023	216
Tabla IC-18.	Número de accidentes con baja, según gravedad, por lugar del accidente. CAE, 2023	244
Tabla IC-19.	Número de accidentes en jornada/ <i>in itinere</i> con baja, según gravedad, por día de la semana. CAE, 2023	246
Tabla IC-20.	Número de accidentes en jornada con baja, según gravedad, por hora del día del accidente. CAE, 2023	247
Tabla IC-21.	Número de accidentes <i>in itinere</i> con baja, según gravedad, por hora del día del accidente. CAE, 2023	248
Tabla IC-22.	Número de accidentes en jornada con baja, según gravedad, por hora de trabajo. CAE, 2023	249
Tabla IC-23.	Número de accidentes <i>in itinere</i> con baja, en la ida al trabajo, según gravedad, por hora del día del accidente. CAE, 2023	250
Tabla IC-24.	Número de accidentes <i>in itinere</i> con baja, en la vuelta del trabajo, según gravedad, por hora del día del accidente. CAE, 2023	251
Tabla IC-25.	Número de accidentes <i>in itinere</i> con baja, en la ida al trabajo, de tráfico, según gravedad, por hora del día del accidente. CAE, 2023	252
Tabla IC-26.	Número de accidentes <i>in itinere</i> con baja, en la vuelta del trabajo, de tráfico, según gravedad, por hora del día del accidente. CAE, 2023	253
Tabla IC-27.	Desviación (%) en los accidentes de trabajo en jornada con baja, según tipo de trabajo. CAE, 2023	254
Tabla IC-28.	Distribución (%) de la desviación de accidentes en jornada con baja por ocupación (hombres). CAE, 2023	264
Tabla IC-29.	Distribución (%) de la desviación de accidentes en jornada con baja por ocupación (mujeres). CAE, 2023	272

Tabla IC-30.	Distribución (%) de la desviación de accidentes en jornada con baja por tipo de trabajo, de trabajadores con antigüedad inferior a 1 año. CAE, 2023	280
Tabla IC-31.	Número de accidentes sin baja, por sector de actividad. CAE, 2022-2023	294
Tabla IC-32.	Número de accidentes sin baja, por Territorio. 2022-2023	294
Tabla IC-33.	Número de accidentes sin baja, por tipo de contrato. 2022-2023 ..	296
Tabla IC-34.	Número de accidentes sin baja, por sector de actividad y Territorio. 2022-2023	298
Tabla IC-35.	Número de accidentes en jornada sin baja, según gravedad, por día de la semana. CAE, 2023	299
Tabla IC-36.	Número de accidentes sin baja, por forma de accidente. CAE, 2023	299
Tabla IC-37.	Número de accidentes sin baja, por tipo de lesión. CAE, 2023	300
Tabla IC-38.	Número de accidentes sin baja, por parte del cuerpo lesionada. CAE, 2023	302

Presentación

Como cada año, en OSALAN-Instituto Vasco de Seguridad y Salud Laborales, organismo autónomo dependiente del Gobierno Vasco, elaboramos un informe sobre los accidentes de trabajo que se han producido en la Comunidad Autónoma de Euskadi (CAE). La metodología para elaborar dicho informe está basada directamente en la relación de los accidentes laborales que son presentados telemáticamente por las entidades gestoras o colaboradoras de la Seguridad Social autorizadas para la presentación de los partes de accidente de trabajo y enfermedades profesionales en el aplicativo IGATT, datos que son validados por el Departamento de Economía, Trabajo y Empleo.

Tras un 2020 caracterizado por la pandemia derivada del COVID-19, donde la gran mayoría de índices de incidencia descendieron a mínimos históricos, estos valores han ido ascendiendo paulatinamente hasta alcanzar valores más semejantes a los previos a la pandemia.

En este informe analizamos los diferentes factores recogidos en los partes de baja de accidentes laborales y su evolución a lo largo de los últimos años, con la idea de identificar qué factores comportan una mayor probabilidad de accidentalidad. Con ello tratamos, en definitiva, de proporcionar una visión de la situación en materia de accidentes laborales en la CAE de tal manera que agentes sociales, empresas, representantes de las personas trabajadoras, servicios de prevención y la propia administración contemos con una herramienta que nos ayude a impulsar una mayor implantación y un cumplimiento más eficaz de las medidas de prevención de riesgos laborales.

1.

Metodología

1.1. Fuente de datos

La fuente de datos utilizada para elaborar este informe ha sido la base de datos de la aplicación IGATT, de presentación y tramitación telemática de partes de accidente de trabajo, aprobada por la Orden de 20 de noviembre de 2003, del Consejero de Justicia, Empleo y Seguridad Social del Gobierno Vasco. Contiene los datos tramitados en los nuevos modelos de partes de accidente de trabajo establecidos por la Orden TAS/2926/2002, de 19 de noviembre.

La base de datos de la aplicación IGATT es la misma que se utiliza para la generación de los informes mensuales de avance de accidentes de trabajo; sin embargo, hay que advertir que puede no haber una coincidencia plena entre los valores de accidentes presentados en este informe y los valores de los informes mensuales, ya que:

- Por un lado, el registro de accidentes de trabajo del IGATT es una base viva, en la que se producen modificaciones y anulaciones de partes registrados.
- Por otro, hay una diferencia entre las fechas de referencia utilizadas en los informes mensuales de avance y las empleadas para este informe anual.

En los informes mensuales se toma como referencia la *fecha de tramitación* del parte de accidente; así, en cada informe mensual de avance se tienen en cuenta los partes de accidentes que se han comunicado durante el mes de referencia.



En los informes anuales, sin embargo, la fecha relevante es la *fecha de baja* del parte de accidente: considerando todos los accidentes de los que se ha recibido la comunicación hasta el momento de la explotación con fecha de baja durante el año de referencia; en este caso el 2023.

1.2. Serie de datos a estudio: período de tiempo y criterios de selección

En el presente informe se incluyen los accidentes de trabajo (AT) notificados a la aplicación IGATT y validados por la *Dirección de Trabajo*. Los criterios de selección de los partes de accidente han sido los siguientes:

- *Fecha de baja* en el intervalo: 01/01/2023-31/12/2023.
- Parte de *nuevo accidente* (omitiendo los partes referentes a recaídas).

La extracción de los datos relativos a los accidentes que cumplen dichas condiciones se ha realizado el 24 de abril de 2024.

Cuando una persona trabajadora está en situación de baja tras sufrir un accidente laboral, causa baja en todas las empresas para las que trabaja. Así, cada una de las empresas deberá tramitar el correspondiente parte de baja por accidente laboral (haciendo referencia todos esos partes a un mismo AT). Desde el informe correspondiente al año 2022, con el fin de proporcionar información lo más ajustada a la realidad posible, se considera un único parte por AT.

1.3. Población de estudio

La población a estudio de este informe la conforma la población trabajadora de la Comunidad Autónoma de Euskadi (CAE) afiliada a la Seguridad Social, en situación de alta en los períodos de estudio y protegida frente a contingencias profesionales en cualquiera de los regímenes de la Seguridad Social.

De acuerdo con lo establecido en la disposición adicional 39.^a de la Ley 27/2011, de 1 de agosto, a partir del 1 de enero de 2012 se incluyen los accidentes de trabajo que han afectado a las personas trabajadoras del nuevo *Sistema Especial para empleados del Hogar del Régimen General*.

Hasta el 31 de diciembre de 2018, el acogimiento (pago) para la protección ante contingencias profesionales era una decisión voluntaria del cotizante para el régimen de autónomas y autónomos. Sin embargo, a partir del 1 de enero de 2019 este régimen pasa a tener las mismas coberturas que el régimen general (salvo algunas excepciones) y, por lo

tanto, las personas trabajadoras en esta situación son población de estudio para este informe y los accidentes que comuniquen se incluyen en los datos.

Se ha dispuesto de la población afiliada a la Seguridad Social en 2022, desagregada por las siguientes variables: régimen, territorio histórico, actividad económica, edad, sexo y tipo de contrato.

1.4. Medidas de frecuencia y de riesgo utilizadas en el informe

A lo largo de este informe, además del número en bruto de accidentes ocurridos en el período a estudio, se utilizan los siguientes valores:

1.4.1. Tasa o índice de incidencia

Mide la frecuencia o intensidad con la que ocurre un suceso dadas una serie de características. En este informe hace referencia al número de accidentes por cada mil personas trabajadoras bajo las características que determine cada tabla.

1.4.2. Medidas de riesgo

Se estima el riesgo de una característica como el cociente entre dos índices de incidencia. Determinado un grupo de referencia, el riesgo se interpreta como el número de veces que es más frecuente el suceso de un accidente en un subgrupo de la población trabajadora respecto al tomado como referencia.

Se han calculado las razones de índices de incidencia para las variables: *sexo, edad, tipo de contratación, territorio y sector de actividad de la empresa en la que trabajaba cuando se produjo el accidente*.

Para el análisis conjunto de todos los factores se ha utilizado un modelo de regresión con el fin de medir la influencia en la ocurrencia de un accidente que pudiera tener cada uno de los factores, independientemente del resto de variables estudiadas.

La modelización del índice de incidencia de accidentes de trabajo en 2023 se ha realizado mediante una *regresión de Poisson*, ajustando por las siguientes variables:

- Sexo.
- Grupo de edad [16-24, 25-44 y 45 años o más].
- Territorio de registro del parte.
- Sector de actividad de la empresa.
- Tipo de contrato del personal accidentado [Indefinido, Temporal o personal autónomo].

Sobre el índice de incidencia se ajustaron tres modelos diferentes:

- Uno incluyendo a todos los individuos independientemente de su sexo.
- Un segundo que sólo consideraba los accidentes de trabajo con baja ocurridos a hombres.
- Un tercero que sólo incluía los accidentes de trabajo con baja ocurridos a mujeres.

De forma análoga se separaron los accidentes según su gravedad, considerando dos modelos distintos:

- Uno para los accidentes más graves (categorías *grave* y *mortal* en el grado de la lesión).
- Uno para los accidentes leves.

El riesgo relativo asociado a una característica en particular se obtiene como la razón entre los índices de incidencia o la exponencial del coeficiente correspondiente obtenido en el modelo, ajustando por el resto de variables.

1.4.3. Número índice

Esta medida estadística permite estudiar la variación de una o más magnitudes en relación al tiempo; esto es, en función del valor en un año concreto denominado *año base*. En este informe, el número índice se ha empleado para las series de accidentes *En jornada* y/o *In itinere* según diferentes variables.

En los informes de los años 2017 y 2018 se consideró 2009 como año base. A partir del 2020 se modifica pasando a ser 2019. Las razones por las que se realizó esta modificación fueron las siguientes:

- El cambio de normativa que amplía la población trabajadora incluida en el análisis [ver 1.2].
- La situación extraordinaria debido a la emergencia sanitaria de 2020 y que modificó bruscamente la situación socio-laboral.

1.4.4. Tabulación de datos

Algunas de las tablas presentadas en este informe, incluyen un desglose de los datos según diferentes variables, entre las que destacan:

- **Sexo:** diferenciando los datos correspondientes a hombres de los acontecidos a mujeres.

- **Período en el que ocurre el accidente:** en base a esta variable se han diferenciado los accidentes de trabajo:
 - *En jornada:* incluyendo los que ocurrieron en el centro de trabajo habitual, otro centro o en un desplazamiento por motivo laboral.
 - *In itinere:* aquellos que se produjeron al ir o volver del trabajo.
- **Naturaleza del accidente:** diferenciando los accidentes de trabajo:
 - *No traumáticos:* aquellos derivados de infartos, accidentes cerebro-vasculares u otras patologías catalogadas como no traumáticas.
 - *Traumáticos:* compuesto por todos los accidentes que no se clasifican en la categoría de *no traumático*.
- **Gravedad de la lesión:** diferenciando entre accidentes *leves, graves o mortales*.

2.

Accidentes de trabajo en jornada laboral e *in itinere*

2.1. Comparación de datos globales

2.1.1. Cifras absolutas e índice de incidencia

ACCIDENTES EN JORNADA LABORAL

El número total de accidentes de trabajo con baja ocurridos en jornada laboral en el año 2023 ascendió a 31.851, un 4% más que el año anterior, en el que se produjeron 30.589. Este incremento en las cifras absolutas se dio de igual forma tanto en hombres (aumento del 4% pasando de 23.026 casos a 23.953) como en mujeres (aumento del 4% pasando de 7.563 a 7.898). Destacar entre estos datos la disminución de AT graves en el caso de los hombres y el aumento en mujeres.

Tomando en consideración la población trabajadora de la CAE y realizando una comparativa anual por medio de los índices de incidencia por cada mil personas empleadas, se observa un aumento de casi 8 décimas tras pasar de 32,02 a 32,80. Este incremento de un 3% en la incidencia se reparte de forma homogénea entre hombres (incidencia de 46,66 en 2022 y de 47,89 en 2023) y mujeres (incidencia de 16,38 en 2022 a 16,77 en 2023).

ACCIDENTES *IN ITINERE*

El número total de accidentes de trabajo con baja producidos *in itinere* en 2023 fue de 4.040, lo que supuso un incremento del 9% con respecto a los 3.693 de 2022. Este in-

cremento fue algo más acentuado en hombres (de 1.653 en 2022 a 1.844 en 2023) que en mujeres (de 2.040 en 2022 a 2.196 en 2023).

Considerando los datos de afiliación de la CAE a través del índice de incidencia, las cifras aumentaron ligeramente pasando de 3,87 en 2022 a 4,16 en 2023. Aunque las mujeres siguen siendo quienes presentan mayor incidencia (de 4,42 en 2022 a 4,66 en 2023) el incremento porcentual fue superior en los hombres (de 3,35 en 2022 a 3,69 en 2023).

2.1.2. Territorio Histórico

ACCIDENTES EN JORNADA LABORAL

El aumento en un 4% en el número de AT en jornada laboral con respecto a 2022 se distribuyó de diferente manera en función del Territorio Histórico (TH) y el sexo. Así, en el caso de los hombres es en Araba en el único TH en el que las cifras disminuyen (4.068 casos en 2022 y 4.012 en 2023). En Bizkaia (11.683 casos en 2022 frente a 12.454 en 2023) y en Gipuzkoa (7.275 casos en 2022 y 7.487 en 2023), por el contrario, se produjeron aumentos del 7% y el 3% respectivamente. En cuanto a las mujeres las cifras totales presentaron aumentos del 6% en Araba (de 1.343 se pasó a 1.427), del 3% en Bizkaia (de 3.904 a 4.016) y del 6% en Gipuzkoa (de 2.316 a 2.455).

Analizando los índices de incidencia los cambios varían un poco con respecto a las cifras absolutas. De esta manera, la incidencia en el caso de los hombres se redujo un 3% en Araba (de 47,17 a 45,85) pero, aumentó un 5% en Bizkaia (de 47,27 a 49,62) y un 2% en Gipuzkoa (de 45,43 a 46,32). En el caso de las mujeres se dio un aumento del 4% tanto en Araba (de 18,13 a 18,88) como en Gipuzkoa (de 15,16 a 15,76) y de un 1% en Bizkaia (de 15,61 a 16,76).

ACCIDENTES *IN ITINERE*

La tendencia en las cifras de accidentes *in itinere* varió bastante según el TH y el sexo. Así, en el caso de los hombres, el aumento en Araba fue del 5% (de 384 a 403), en Bizkaia del 11% (de 766 a 847) y en Gipuzkoa del 18% (de 503 a 594). En cuanto a las mujeres el aumento en el número total de accidentes fue de un 12% en Araba (de 387 a 435), del 5% en Bizkaia (de 1.027 a 1.075) y del 10% en Gipuzkoa (de 626 a 686).

En cuanto a los índices de incidencia los aumentos apreciados son similares a los de las cifras absolutas. En hombres, aumento del 3% en Araba (de 4,45 a 4,61), del 9% en Bizkaia (de 3,10 a 3,37) y del 17% en Gipuzkoa (de 3,14 a 3,68). En el caso de las mujeres la incidencia aumentó un 10% en Araba (de 5,23 a 5,75), un 3% en Bizkaia (de 4,37 a 4,49) y un 8% en Gipuzkoa (de 4,10 a 4,40).



2.1.3. Sector

ACCIDENTES EN JORNADA LABORAL

La distribución del incremento en el número de AT en jornada laboral fue diferente según sector y sexo. En el caso de los hombres se produjo un descenso del 8% en el sector de *agricultura, ganadería y pesca* (de 528 a 485), el resto de sectores presentaron cifras superiores al año anterior: un aumento del 5% en el sector *industrial* (de 9.185 a 9.690), del 4% en el de la *construcción* (de 3.906 a 4.049) y del 3% en el sector *servicios* (de 9.407 a 9.729). El número de AT en el caso de las mujeres aumentó un 32% en el sector de *agricultura, ganadería y pesca* (de 28 a 37), un 7% en el sector *industrial* (de 894 a 958), un 22% en la *construcción* (de 49 a 60) y un 4% en el sector *servicios* (de 6.592 a 6.843).

Las variaciones en los índices de incidencia presentaron incrementos porcentuales similares. En el caso de los hombres, la incidencia en el sector de *agricultura, ganadería y pesca* disminuyó un 8% (de 71,92 a 66,08). Por el contrario, el resto de sectores sufrió un aumento en la incidencia: del 5% en el sector *industrial* (de 70,17 a 73,39), del 3% en el sector de la *construcción* (de 76,98 a 79,23) y del 2% en el sector *servicios* (de 30,89 a 31,42). La incidencia en las mujeres aumentó un 33% en el sector de *agricultura, ganadería y pesca* (de 15,18 a 20,15), un 6% en *industria* (de 25,99 a 27,46), un 20% en la *construcción* (de 7,44 a 8,92) y un 2% en el sector *servicios* (de 15,73 a 16,01).

ACCIDENTES IN ITINERE

La distribución del incremento en el número de AT *in itinere* varía según sexo y sector. En el caso de los hombres se produjo un descenso del 18% en el sector de la *agricultura, ganadería y pesca* (de 11 a 9), un aumento del 8% en *industria* (de 533 a 573), del 22% en *construcción* (de 130 a 159) y del 13% en el sector *servicios* (de 979 a 1.103). En el caso de las mujeres se mantuvo la cifra en el sector de la *agricultura, ganadería y pesca* (2 casos en ambos años), mientras que el resto de sectores sufrieron un aumento: del 23% en *industria* (de 151 a 186), del 92% en la *construcción* (de 13 a 25) y del 6% en el sector *servicios* (de 1.874 a 1.983).

Los cambios porcentuales en las incidencias fueron prácticamente idénticos a los de las cifras absolutas. En el caso de los hombres, una disminución del 18% en el sector de *agricultura, ganadería y pesca* (de 1,50 a 1,23), frente al aumento de un 7% en *industria* (de 4,07 a 4,34), del 21% en *construcción* (de 2,56 a 3,11) y de un 11% en el sector *servicios* (de 3,21 a 3,56). La incidencia en las mujeres se mantuvo prácticamente constante en el sector de *agricultura, ganadería y pesca* (de 1,08 a 1,09), pero aumentó un 21% en *industria* (de 4,39 a 4,33), un 88% en *construcción* (de 1,97 a 3,72) y un 4% en *servicios* (de 4,47 a 4,64).

2.2. Características del personal trabajador

2.2.1. Edad

ACCIDENTES EN JORNADA LABORAL

El índice de incidencia de AT en jornada laboral desciende según avanza la edad, sobre todo en el caso de los hombres, donde la franja de edad de los 16 a 24 años presentó una incidencia de 57,02 frente a 53,28 de quienes tenían entre 25 y 44 años y de 30,31 de aquellos con 45 años o más. En el caso de las mujeres las cifras se reducen considerablemente siendo la incidencia de 21,09 entre las trabajadoras más jóvenes (16-24 años), de 15,85 en aquellas con entre 25 y 44 años y de 17,19 en las empleadas con 45 años o más.

ACCIDENTES *IN ITINERE*

El patrón de descenso de la incidencia conforme avanza la edad se mantuvo en los accidentes *in itinere* tanto en hombres como en mujeres. En el caso de los hombres la incidencia de los más jóvenes fue de 5,84, descendiendo a 4,53 entre los trabajadores en el rango de 25 a 44 años y reduciéndose a 2,83 en aquellos con 45 años o más. Las mujeres más jóvenes (16-24 años) presentaron un índice de incidencia de 6,07, pasando a 4,88 para aquellas con entre 25 y 44 años y descendiendo a 4,38 en las trabajadoras con 45 años o más.

2.2.2. Tipo de contrato

ACCIDENTES EN JORNADA LABORAL

Dependiendo del tipo de contrato la incidencia varía tanto en hombres como en mujeres. En el caso de los hombres la incidencia más elevada se da en quienes trabajan con un contrato *temporal a tiempo completo* (70,62), seguido de *indefinido fijo discontinuo* (65,10), *indefinido a tiempo completo* (59,34), *indefinido a tiempo parcial* (29,44), *temporal a tiempo parcial* (24,84) y finalmente *autónomos* (23,99). En cuanto a las mujeres, la incidencia más alta la tienen las trabajadoras con contrato *indefinido fijo discontinuo* (26,06), seguido de *temporal a tiempo completo* (24,50), *indefinido a tiempo completo* (20,86), *temporal a tiempo parcial* (14,42) y por último las trabajadoras *autónomas* (9,46).

ACCIDENTES *IN ITINERE*

Ordenando de mayor a menor incidencia los tipos de contrato, en el caso de los hombres se mantiene el mismo orden que en los AT en jornada laboral: *temporal a tiempo completo*



(7,17), seguido de *indefinido fijo discontinuo* (5,78), *indefinido a tiempo completo* (4,32), *indefinido a tiempo parcial* (3,11) *temporal a tiempo parcial* (2,92) y por último los trabajadores autónomos (1,17). El orden en las mujeres varía con respecto a los AT en jornada laboral. El de mayor incidencia fue el *temporal a tiempo completo* (7,97) seguido de *indefinido a tiempo completo* (5,88), *temporal a tiempo parcial* (5,32), *indefinido fijo discontinuo* (4,57), *indefinido a tiempo parcial* (3,89) y por último las trabajadoras autónomas (1,78).

2.2.3. Antigüedad en el puesto

Los grupos de antigüedad en el puesto están definidos de forma no homogénea atendiendo a momentos críticos en la formación y experiencia de una persona empleada en su puesto de trabajo, de forma que se pueda evaluar la accidentabilidad en base a estas características.

Tal y como sucedió en años anteriores, alrededor del 30% de los accidentes en jornada laboral de 2023 les sucedieron a personas trabajadoras con menos de un año de antigüedad. Estas cifras se mantienen separando los datos por sexo. Con respecto a los accidentes ocurridos *in itinere*, el resultado obtenido fue similar al de los accidentes en jornada; es decir, alrededor del 30% de los mismos les ocurrió a trabajadores con una antigüedad inferior a un año, siendo ligeramente superior en el caso de los hombres (1 de cada 3 AT les ocurrió a trabajadores con menos de un año de antigüedad).

2.2.4. Ocupación del personal empleado

ACCIDENTES EN JORNADA LABORAL

Las ocupaciones que mayor porcentaje de accidentes laborales acapararon en el caso de los hombres fueron: *artesanos y trabajadores cualificados de las industrias manufactureras y la construcción* (34,6%), *ocupaciones elementales* (23,6%) y *operadores de instalaciones y maquinaria, montadores* (21,9%).

En cuanto a las mujeres, las ocupaciones con mayor accidentabilidad fueron: *trabajadoras de los servicios de restauración, personales, protección y vendedoras* (45,4%), *ocupaciones elementales* (25,9%) y *técnicas y profesionales científicos e intelectuales* (9,1%).

ACCIDENTES IN ITINERE

La ocupación que más accidentes *in itinere* acaparó en 2023 en el caso de los hombres fue *ocupaciones elementales* (22,1%), seguida de *artesanos y trabajadores cualificados de las industrias manufactureras y la construcción* (20%) y *trabajadores de los servicios de restauración, personales, protección y vendedores* (18%).

En el caso de las mujeres los AT se concentraron principalmente en *trabajadores de los servicios de restauración, personales, protección y vendedores* (37,2%), *técnicos y profesionales científicos e intelectuales* (19,1%) y *ocupaciones elementales* (16,6%).

2.3. Características de la gestión preventiva de la empresa

2.3.1. Modalidad de contratación de la empresa

El 67% de los AT en jornada laboral y el 68% de los *in itinere* sucedidos a hombres ocurrió en personas que tenían contrato con una empresa principal. En el caso de las mujeres los porcentajes aumentan a un 74% en jornada laboral y a un 77% en accidentes *in itinere*.

2.3.2. Evaluación de riesgos

ACCIDENTES EN JORNADA LABORAL

En los accidentes ocurridos a hombres, el 62% estuvo vinculado a empresas que habían realizado la evaluación de riesgos, un 21% no lo había realizado y se desconocía la información para el 17% restante.

En los accidentes ocurridos a mujeres, el 68% estuvo vinculado a empresas que habían realizado la evaluación de riesgos, un 20% no lo había realizado y se desconocía la información para el 12% restante.

ACCIDENTES *IN ITINERE*

Únicamente en el 51% de los accidentes en hombres y el 57% de los de las mujeres, se había realizado la evaluación de riesgos. En el 30% de los casos de los trabajadores y el 28% de las trabajadoras, esta evaluación no se había realizado. Se desconocía el dato para un 20% de los accidentes en hombres y un 15% de los ocurridos a mujeres.

2.3.3. Modalidad preventiva

ACCIDENTES EN JORNADA LABORAL

En el 70% de los accidentes en jornada laboral de hombres y en el 52% de los de las mujeres, la empresa tenía contratado un servicio de prevención ajeno, aunque no necesariamente para todas las especialidades. Como segundas modalidades más frecuentes aparecían los servicios de prevención propio en el caso de los hombres (11%) y los servicios de prevención mancomunados en mujeres (20%).



ACCIDENTES *IN ITINERE*

Los servicios de prevención ajeno fueron los más frecuentes en los accidentes *in itinere* (56% en hombres y 44% en mujeres), seguidos de los servicios de prevención propios (18% en hombres y 25% en mujeres).

En este sentido cabe destacar que, sin disponer del número de trabajadores bajo la vigilancia de cada uno de los tipos de servicios de prevención, los servicios de prevención ajenos acaparan la mayor parte de personas trabajadoras en la CAE. En este sentido, resulta lógico que de igual manera sean estos quienes más AT presenten.

2.4. Características del accidente

2.4.1. Desviación y forma o contacto del accidente

En los accidentes con baja en jornada, un *movimiento del cuerpo como consecuencia de o con sobreesfuerzo físico* fue tanto en hombres (24%) como en mujeres (26,2%) la desviación más común. En los AT sufridos por hombres le siguen la *pérdida (total o parcial) de control de máquinas, medios de transporte, equipo de carga, herramienta manual, objeto, animal* (21,5%) y *movimiento del cuerpo sin esfuerzo físico* (18,1%). En los AT sufridos por mujeres la segunda y tercera desviación más frecuentes fueron *caída de personas, resbalón, tropezón con caída* (22,9%) y *movimiento del cuerpo sin esfuerzo físico* (19,9%).

Respecto a la forma del accidente, en los accidentes sufridos por hombres, la lista la encabezaron *sobreesfuerzo físico, trauma psíquico, exposición a radiaciones, ruido, luz o presión* (31,5%) y *aplastamiento sobre o contra un objeto inmóvil* (22,1%). En los referidos a mujeres fueron igualmente *sobreesfuerzo físico, trauma psíquico, exposición a radiaciones, ruido, luz o presión* (35,5%) y *aplastamiento sobre o contra un objeto inmóvil* (31,4%).

2.4.2. Accidentes de tráfico

El 2,76% de los accidentes en jornada laboral sufridos por hombres ocurrieron en accidentes de tráfico. En las mujeres este porcentaje fue un 2,05%.

En los accidentes *in itinere*, sin embargo, a pesar de que las mujeres presentaron cifras absolutas más elevadas que los hombres (2.196 accidentes las mujeres frente a 1.844 de hombres), la proporción de accidentes de tráfico (37,48%) fue inferior a la de los hombres (58,57%).

3.

Riesgo de accidente laboral

Se ha analizado la asociación que hay entre el hecho de haber sufrido un accidente de trabajo en 2023 y los siguientes factores: Territorio Histórico del centro de trabajo, sector de actividad de la empresa empleadora, sexo, edad y tipo de contratación de la persona empleada.

Para medir el grado de esta asociación, tal y como se ha indicado en el apartado de *Metodología*, los índices de incidencia y las razones de índices de incidencia se han obtenido mediante un modelo de regresión de Poisson, ajustando por los cinco factores mencionados con anterioridad. En cada uno de los factores, el nivel tomado como referencia ha sido el siguiente: Territorio Histórico [*Araba*], sector [*Agricultura, ganadería y pesca*], sexo [*Hombre*], grupo de edad [*16-24*] y tipo de contratación [*Indefinido*].

3.1. Análisis general de accidentes de trabajo en jornada

3.1.1. Territorio Histórico

De forma global la probabilidad de sufrir un AT en Bizkaia es ligeramente superior de quienes trabajan en Araba. Al distinguir por sexo se aprecian ciertas diferencias; así, en el caso de los hombres Bizkaia es el TH que mayor probabilidad de AT presenta (alrededor de un 16% más que Araba) mientras que en Gipuzkoa existe aproximadamente un 6% más de probabilidades de AT que en la región alavesa.



En el caso de las mujeres, por el contrario, es Araba el TH que mayor probabilidad de AT presenta, con un 10% y un 15% de probabilidades más de padecer un AT las trabajadoras que realizan tareas en dicho TH con respecto a quienes lo hacen en Bizkaia y Gipuzkoa respectivamente.

3.1.2. Sector

El sector económico al que está vinculada la actividad empresarial resultó un factor estadísticamente relevante a la hora de determinar la probabilidad de accidente laboral. Así, el sector de *agricultura, ganadería y pesca* (tomado como nivel referencia en el modelo) fue el que más probabilidades de accidente laboral presentó. En comparación con el sector primario: quienes trabajan en la *industria* tienen un 33% de posibilidades menos de sufrir un AT, quienes lo hacen en el sector de la construcción un 22% y, quienes lo hacen en el sector *servicios* un 68% menos de probabilidad.

Al disgregar los datos por sexo, se aprecian diferencias importantes.

En el caso de los hombres las cifras son bastante similares a las del caso general: tienen un 38% menos de probabilidad de sufrir un AT quienes trabajan en el sector de la *industria* en comparación con el sector primario, un 19% menos quienes lo hacen en la *construcción* y un 70% menos los trabajadores del sector servicios.

En cuanto a las mujeres, las trabajadoras de la industria tienen menor probabilidad de tener un AT que quienes lo hacen en el sector primario, este porcentaje es un 76% inferior en el caso de las trabajadoras de la *construcción* y un 59% en el caso de las trabajadoras del sector *servicios*.

Remarcar que algunas de estas diferencias entre sexos pueden venir motivadas por las tareas que realizan dentro de cada uno de los sectores. Así, la diferencia más notable se da en el sector de la construcción, donde los hombres mayoritariamente se dedican a tareas físicas mientras que gran parte de las mujeres del sector trabajan en actividades administrativas. No obstante, al no disponer de esta información es difícil justificar dichas diferencias.

3.1.3. Sexo

Al igual que en el estudio de años anteriores, los datos de 2023 corroboraron que tomando en consideración las variables incluidas en el modelo de regresión, los hombres tienen más del doble de posibilidades de padecer un AT que las mujeres.

3.1.4. Grupo de edad

La edad fue otro de los factores significativos a la hora de determinar la probabilidad de accidente laboral. Su impacto difirió dependiendo del sexo.

En el caso de los hombres existe un descenso progresivo del riesgo a medida que aumenta la edad: cuanto más jóvenes mayor probabilidad de AT.

En cuanto a las mujeres la franja de edad 25-44 presenta menos probabilidad de padecer un AT que las otras dos consideradas (alrededor de un 20%).

3.1.5. Tipo de contratación

Tomando como referencia la contratación indefinida, las personas trabajadoras con contrato temporal presentaron un 20% más de posibilidades de accidente laboral (siendo un 17% en el caso de los trabajadores y un 23% en el caso de las trabajadoras). La probabilidad de AT de las personas autónomas fue un 56% inferior que la de quienes tenían contrato indefinido (siendo el descenso también de un 56% en el caso de los hombres y de un 49% en el de las mujeres).

3.2. Análisis de accidentes de trabajo según la gravedad

3.2.1. Accidentes graves y mortales

La regresión de Poisson con los datos de accidentes graves y mortales dio mayor peso a algunos factores de riesgo. Así, el sector primario presentó más diferencias con respecto al resto de sectores, siendo con notoriedad el sector que más probabilidades de accidentes graves y mortales obtuvo. Además, el sexo siguió siendo un factor significativo volviendo a colocar a los hombres como quienes más probabilidad de accidentes graves y mortales tienen.

3.2.2. Accidentes leves

Como los accidentes leves acostumbran a ser los más numerosos, los resultados obtenidos fueron prácticamente idénticos a los mostrados de forma general. Resaltar en este aspecto como factores de riesgo el trabajo en el sector primario, la juventud, la contratación temporal y factores asociados al sexo masculino.

4.

Evolución del número de accidentes de trabajo en la CAE (2004-2023)

Las tablas que van desde AT-39 hasta AT-43 permiten analizar la serie de accidentes con baja con los datos disponibles desde 2004 hasta 2023. Se ha tomado como año de referencia el 2019 (año base) ya que en ese año entró en vigor la nueva regulación sobre cotización por contingencias (ver *Metodología*), lo que supone un aumento de la población de estudio y, por lo tanto, una ruptura con las condiciones anteriores. Así, los números índices expresan la proporción entre el valor de la accidentalidad según determinada(s) característica(s) de un año y, el que se presentó en 2019 (valor 100).

Los datos de los años anteriores a 2004 (con base 2009) figuran en el informe anual de 2017. Para una mejor visualización de la información, en este informe se recogen las series desde el año 2004.

4.1. Evolución general

El número total de accidentes en el trabajo con baja laboral en 2023 aumentó en 1.609 casos, pasando de 34.282 a 35.891. Este incremento se dio principalmente en hombres (de 24.679 a 25.797), ya que en el caso de las mujeres las cifras oscilaron de 9.603 a 10.094.

Tomando en consideración las afiliaciones a la Seguridad Social, los resultados fueron similares a los de las cifras absolutas: un aumento en el índice de incidencia de los hombres superior a 1,5 puntos (de 50,01 a 51,58) y un aumento de algo más de 7 décimas en el

4. EVOLUCIÓN DEL NÚMERO DE ACCIDENTES DE TRABAJO EN LA CAE (2004-2023)

caso de las mujeres (de 20,80 a 21,43) que dieron como resultado un ligero aumento generalizado en las personas trabajadoras (de 35,88 a 36,96).

ACCIDENTES EN JORNADA LABORAL

De forma global el aumento de accidentes en jornada laboral fue de 1.262 casos (de 30.589 a 31.851), lo que supuso en términos de incidencia el aumento de aproximadamente ocho décimas (de 32,02 a 32,80).

Este crecimiento se dio tanto en hombres (927 casos más, pasando la incidencia de 46,66 a 47,89) como en mujeres (335 casos más, variando la incidencia de 16,38 a 16,77).

ACCIDENTES *IN ITINERE*

De forma global el aumento de accidentes *in itinere* fue de 347 casos (de 3.693 a 4.040), lo que supuso en términos de incidencia un aumento cercano a tres décimas (de 3,87 a 4,16).

Este crecimiento se dio tanto en hombres (191 casos más, variando la incidencia de 3,35 a 3,69) como en mujeres (156 casos más, incrementando la incidencia de 4,42 a 4,66).

4.2. Evolución por Territorio Histórico

ACCIDENTES EN JORNADA LABORAL

La incidencia en Araba disminuyó de 33,76 en 2022 a 33,35 en 2023. El descenso se mantuvo en el caso de los hombres (de 47,17 a 45,85) pero hubo un aumento en la incidencia en mujeres (de 18,13 a 18,88).

En Bizkaia el aumento de la incidencia fue algo más pronunciado (de 32,33 a 33,57), siendo más notable en el caso de los hombres (de 47,27 a 49,62) que en el de las mujeres (de 16,61 a 16,76).

En Gipuzkoa la incidencia también aumentó de forma genérica (de 30,65 a 31,33), ascendiendo en el caso de los hombres de 45,43 a 46,32 y en el de las mujeres de 15,16 a 15,76.

ACCIDENTES *IN ITINERE*

La incidencia en Araba aumentó de 4,81 a 5,14. Diferenciando por sexo, el aumento en hombres fue de 4,45 a 4,61 mientras que en mujeres de 5,23 se pasó a 5,75.

En Bizkaia el aumento general fue de dos décimas (3,72 a 3,79), muy similar en hombres (de 3,10 a 3,37) y en mujeres (de 4,37 a 4,49).



En Gipuzkoa la incidencia pasó de 3,61 a 4,03, un ascenso que se dio tanto en hombres (de 3,14 a 3,68) como en mujeres (de 4,10 a 4,40).

4.3. Evolución por sectores

ACCIDENTES EN JORNADA LABORAL

El sector de *agricultura, ganadería y pesca* vio reducida la incidencia con respecto a 2022, pasando de 60,53 a 56,89. Este descenso fue notable en el caso de los hombres (de 71,92 a 66,08) pero en el de las mujeres se produjo un incremento (de 15,18 a 20,15).

En el sector de la *industria* la incidencia aumentó casi tres puntos (de 60,97 a 63,79), siendo más notable en el caso de los hombres (de 70,17 a 73,39) que en el de las mujeres (de 25,99 a 27,46).

La *construcción* también fue un sector en el que subió la incidencia (de 68,98 a 71,05) tanto en hombres (de 76,98 a 79,23) como en mujeres (de 7,44 a 8,92).

En el sector *servicios* la incidencia pasó de 22,11 a 22,48; un incremento dado tanto en hombres (de 30,89 a 31,42) como en mujeres (de 15,73 a 16,01).

ACCIDENTES IN ITINERE

El sector de *agricultura, ganadería y pesca* vio reducida la incidencia con respecto a 2022, pasando de 1,42 a 1,20. Este descenso también se dio en el caso particular de los hombres (de 1,50 a 1,23) mientras que en mujeres subió una centésima (de 1,08 a 1,09).

En el sector de la *industria* la incidencia aumentó cuatro décimas (de 4,14 a 4,55) de forma global. En el caso de los hombres la incidencia pasó de 4,07 a 4,34 y en el de las mujeres de 4,39 a 5,33.

En el sector de la *construcción* el incremento global fue de casi siete décimas (de 2,49 a 3,18), algo más de cinco en el caso de los hombres (de 2,56 a 3,11) y de más de punto y medio en el de las mujeres (de 1,97 a 3,72).

En el sector *servicios* la incidencia pasó de 3,94 a 4,19, habiendo aumento tanto en hombres (de 3,21 a 3,56) como en mujeres (de 4,47 a 4,64).

4.4. Evolución de los accidentes de tráfico

ACCIDENTES EN JORNADA LABORAL

El número de accidentes de tráfico en jornada laboral aumentó en 2023 con respecto a 2022 (de 733 a 824), tanto en hombres (de 596 a 662) como en mujeres (de 137 a 162).

ACCIDENTES *IN ITINERE*

El número de accidentes de tráfico *in itinere* aumentó en 2023 con respecto a 2022 (de 1.701 a 1.903), tanto en hombres (de 924 a 1.080) como en mujeres (de 777 a 823).

5.

Resumen

De forma genérica, el número de accidentes laborales en 2023 (35.891) superó las cifras de los que ocurrieron en 2022 (34.282), lo que supuso un incremento del 4,6% (siendo del 4% en accidentes en jornada laboral y del 9% en accidentes *in itinere*).

Como el número de personas afiliadas a la Seguridad Social también ascendió, la variación en los índices de incidencia no fue la misma que la de las cifras absolutas. En general la incidencia subió un 3% (de 35,88 a 36,96), ascenso del 2% en la incidencia en jornada laboral (de 32,08 a 32,80) y de más del 7% en accidentes *in itinere* (de 3,87 a 4,16).

Éstas son las diferencias más reseñables para algunas de las variables recogidas en los partes de accidentes laborales con baja:

- **Sexo:**

La incidencia en hombres ascendió un 3% (de 50,01 a 51,58) siendo porcentualmente más suave en accidentes en jornada laboral (de 46,66 a 47,89) que en accidentes *in itinere* (de 3,35 a 3,69).

La incidencia en mujeres, pese a ser menos de la mitad que la de los hombres, aumentó también un 3% (de 20,80 a 21,43) de forma general, siendo el ascenso de nuevo más suave en accidentes en jornada laboral (de 16,38 a 16,77) que *in itinere* (de 4,42 a 4,66).

- **Territorio Histórico:**

- En Araba la incidencia en jornada laboral descendió de 33,76 a 33,35 mientras que en los accidentes *in itinere* ascendió de 4,81 a 5,14.

- En Bizkaia la incidencia subió tanto en jornada laboral (de 32,33 a 33,57) como *in itinere* (de 3,72 a 3,92).
- En Gipuzkoa la incidencia en jornada laboral ascendió de 30,65 a 31,33 y en los accidentes *in itinere* de 3,61 a 4,03.

● **Sector:**

- El sector de la *agricultura, ganadería y pesca* fue el único que redujo la incidencia tanto en accidentes en jornada laboral (de 60,53 a 56,89) como *in itinere* (de 1,42 a 1,20).
- En el sector de la *industria* aumentó la incidencia en jornada laboral (de 60,97 a 63,79) y en accidentes *in itinere* (de 4,14 a 4,55).
- En el sector de la *construcción* la incidencia en jornada laboral aumentó de 68,98 a 71,05 y en accidentes *in itinere* de 2,49 a 3,18.
- En el sector servicios la incidencia de accidentes en jornada laboral aumentó de 22,11 a 22,48 y en accidentes *in itinere* de 3,94 a 4,19.

● **Edad:**

El análisis de datos por edad refleja la tendencia vista en los últimos años: los más jóvenes presentan valores de incidencia superiores a los trabajadores de más edad.

Respecto a los cambios en comparación con el año anterior, la incidencia sube en las tres franjas de edad consideradas: en las personas de entre 16 y 24 años (de 38,85 a 41,27), en aquellas con entre 25 y 44 años (de 33,90 a 35,05) y en quienes tenían 45 años o más (de 29,95 a 30,31).

Sobre la gravedad de los accidentes laborales con baja, la cifra de mortales en 2023 fue de 30, lo que supuso 3 fallecimientos menos que en 2022. De igual manera, se produjo una disminución en los accidentes catalogados como graves (209 en 2022 y 176 en 2023).

La desviación más frecuente en los accidentes en jornada laboral fue *movimiento del cuerpo como consecuencia de o con esfuerzo físico*, suponiendo un 24% de los accidentes en hombres y un 26,2% en los de las mujeres.

La forma o contacto principal del accidente fue un *sobreesfuerzo físico, trauma psíquico, exposición a radiaciones, ruido, luz o presión*, protagonizando el 31,5% de los accidentes en el caso de los hombres y el 35,5% en el caso de las mujeres.

La incidencia de accidentes en jornada laboral de los hombres (47,89) casi triplica la de las mujeres (16,77). En accidentes *in itinere*, sin embargo, la incidencia en hombres (3,69) es inferior a la de las mujeres (4,66). Esta tendencia se mantiene a lo largo de los años.

Tablas y gráficos

ANEXO I

Tablas de accidentes de trabajo en la CAE

**Tabla AT-1.** Número de accidentes en jornada/*in itinere* con baja, según gravedad, por sector de actividad. CAE, 2022-2023

		2022							
		Jornada				In itinere			
		Leve	Grave	Mortal	Total	Leve	Grave	Mortal	Total
PERSONAS TRABAJADORAS	1. Agricultura, Ganadería y Pesca	540	12	4	556	13	—	—	13
	2. Industria	10.013	56	10	10.079	673	9	2	684
	3. Construcción	3.913	40	2	3.955	137	6	—	143
	4. Servicios	15.916	72	11	15.999	2.835	14	4	2.853
	Total	30.382	180	27	30.589	3.658	29	6	3.693
HOMBRES	1. Agricultura, Ganadería y Pesca	512	12	4	528	11	—	—	11
	2. Industria	9.123	52	10	9.185	524	8	1	533
	3. Construcción	3.864	40	2	3.906	124	6	—	130
	4. Servicios	9.340	58	9	9.407	970	7	2	979
	Total	22.839	162	25	23.026	1.629	21	3	1.653
MUJERES	1. Agricultura, Ganadería y Pesca	28	—	—	28	2	—	—	2
	2. Industria	890	4	—	894	149	1	1	151
	3. Construcción	49	—	—	49	13	—	—	13
	4. Servicios	6.576	14	2	6.592	1.865	7	2	1.874
	Total	7.543	18	2	7.563	2.029	8	3	2.040

Tabla AT-1. Número de accidentes en jornada/*in itinere* con baja, según gravedad, por sector de actividad. CAE, 2022-2023. (Continuación)

2023								Variación total (%)			
Jornada				In itinere							
Leve	Grave	Mortal	Total	Leve	Grave	Mortal	Total	Jornada	In itinere		
510	10	2	522	10	1	—	11	−6	−15	1. Agricultura, Ganadería y Pesca	PERSONAS TRABAJADORAS
10.594	45	9	10.648	754	5	—	759	6	11	2. Industria	
4.080	26	3	4.109	181	2	1	184	4	29	3. Construcción	
16.493	69	10	16.572	3.063	18	5	3.086	4	8	4. Servicios	
31.677	150	24	31.851	4.008	26	6	4.040	4	9	Total	
474	10	1	485	8	1	—	9	−8	−18	1. Agricultura, Ganadería y Pesca	HOMBRES
9.638	43	9	9.690	568	5	—	573	5	8	2. Industria	
4.021	25	3	4.049	156	2	1	159	4	22	3. Construcción	
9.673	48	8	9.729	1.084	14	5	1.103	3	13	4. Servicios	
23.806	126	21	23.953	1.816	22	6	1.844	4	12	Total	
36	—	1	37	2	—	—	2	32	0	1. Agricultura, Ganadería y Pesca	MUJERES
956	2	—	958	186	—	—	186	7	23	2. Industria	
59	1	—	60	25	—	—	25	22	92	3. Construcción	
6.820	21	2	6.843	1.979	4	—	1.983	4	6	4. Servicios	
7.871	24	3	7.898	2.192	4	—	2.196	4	8	Total	

**Tabla AT-2.** Índice de incidencia de accidentes con baja en jornada/*in itinere*, según gravedad, por sector de actividad. CAE, 2022-2023

		2022							
		Jornada				In itinere			
		Leve	Grave	Mortal	Total	Leve	Grave	Mortal	Total
PERSONAS TRABAJADORAS	1. Agricultura, Ganadería y Pesca	58,78	1,31	0,44	60,53	1,42	—	—	1,42
	2. Industria	60,57	0,34	0,06	60,97	4,07	0,05	0,01	4,14
	3. Construcción	68,25	0,70	0,03	68,98	2,39	0,10	—	2,49
	4. Servicios	22,00	0,10	0,02	22,11	3,92	0,02	0,01	3,94
	Total	31,80	0,19	0,03	32,02	3,83	0,03	0,01	3,87
HOMBRES	1. Agricultura, Ganadería y Pesca	69,74	1,63	0,54	71,92	1,50	—	—	1,50
	2. Industria	69,69	0,40	0,08	70,17	4,00	0,06	0,01	4,07
	3. Construcción	76,15	0,79	0,04	76,98	2,44	0,12	—	2,56
	4. Servicios	30,67	0,19	0,03	30,89	3,19	0,02	0,01	3,21
	Total	46,28	0,33	0,05	46,66	3,30	0,04	0,01	3,35
MUJERES	1. Agricultura, Ganadería y Pesca	15,18	—	—	15,18	1,08	—	—	1,08
	2. Industria	25,87	0,12	—	25,99	4,33	0,03	0,03	4,39
	3. Construcción	7,44	—	—	7,44	1,97	—	—	1,97
	4. Servicios	15,69	0,03	0,01	15,73	4,45	0,02	0,01	4,47
	Total	16,33	0,04	0,00	16,38	4,39	0,02	0,01	4,42

Tabla AT-2. Índice de incidencia de accidentes con baja en jornada/*in itinere*, según gravedad, por sector de actividad. CAE, 2022-2023. (Continuación)

2023								Variación total (%)			
Jornada				In itinere							
Leve	Grave	Mortal	Total	Leve	Grave	Mortal	Total	Jornada	In itinere		
55,58	1,09	0,22	56,89	1,09	0,11	—	1,20	−6	−15	1. Agricultura, Ganadería y Pesca	PERSONAS TRABAJADORAS
63,46	0,27	0,05	63,79	4,52	0,03	—	4,55	5	10	2. Industria	
70,55	0,45	0,05	71,05	3,13	0,03	0,02	3,18	3	28	3. Construcción	
22,37	0,09	0,01	22,48	4,16	0,02	0,01	4,19	2	6	4. Servicios	
32,62	0,15	0,02	32,80	4,13	0,03	0,01	4,16	2	8	Total	
64,58	1,36	0,14	66,08	1,09	0,14	—	1,23	−8	−18	1. Agricultura, Ganadería y Pesca	HOMBRES
72,99	0,33	0,07	73,39	4,30	0,04	—	4,34	5	7	2. Industria	
78,69	0,49	0,06	79,23	3,05	0,04	0,02	3,11	3	21	3. Construcción	
31,24	0,16	0,03	31,42	3,50	0,05	0,02	3,56	2	11	4. Servicios	
47,60	0,25	0,04	47,89	3,63	0,04	0,01	3,69	3	10	Total	
19,60	—	0,54	20,15	1,09	—	—	1,09	33	0	1. Agricultura, Ganadería y Pesca	MUJERES
27,40	0,06	—	27,46	5,33	—	—	5,33	6	21	2. Industria	
8,77	0,15	—	8,92	3,72	—	—	3,72	20	88	3. Construcción	
15,95	0,05	0,01	16,01	4,63	0,01	—	4,64	2	4	4. Servicios	
16,71	0,05	0,01	16,77	4,65	0,01	—	4,66	2	6	Total	

**Tabla AT-3. Número de accidentes con baja no traumáticos, según gravedad, por sector de actividad. CAE, 2022-2023**

		2022				2023				Variación total (%)
		Leve	Grave	Mortal	Total	Leve	Grave	Mortal	Total	
PERSONAS TRABAJADORAS	1. Agricultura, Ganadería y Pesca	1	—	1	2	2	1	1	4	100
	2. Industria	9	6	3	18	9	6	5	20	11
	3. Construcción	2	1	1	4	5	2	—	7	75
	4. Servicios	13	4	7	24	18	7	9	34	42
	Total	25	11	12	48	34	16	15	65	35
HOMBRES	1. Agricultura, Ganadería y Pesca	1	—	1	2	2	1	1	4	100
	2. Industria	9	6	3	18	9	6	5	20	11
	3. Construcción	2	1	1	4	5	2	—	7	75
	4. Servicios	10	3	5	18	16	6	7	29	61
	Total	22	10	10	42	32	15	13	60	43
MUJERES	1. Agricultura, Ganadería y Pesca	—	—	—	—	—	—	—	—	—
	2. Industria	—	—	—	—	—	—	—	—	—
	3. Construcción	—	—	—	—	—	—	—	—	—
	4. Servicios	3	1	2	6	2	1	2	5	-17
	Total	3	1	2	6	2	1	2	5	-17

ANEXO I. TABLAS DE ACCIDENTES DE TRABAJO EN LA CAE

Tabla AT-4. Índice de incidencia de accidentes con baja no traumáticos, según gravedad, por sector de actividad. CAE, 2022-2023

		2022				2023				Variación total (%)
		Leve	Grave	Mortal	Total	Leve	Grave	Mortal	Total	
PERSONAS TRABAJADORAS	1. Agricultura, Ganadería y Pesca	0,109	0,000	0,109	0,218	0,218	0,109	0,109	0,436	100
	2. Industria	0,054	0,036	0,018	0,109	0,054	0,036	0,030	0,120	10
	3. Construcción	0,035	0,017	0,017	0,070	0,086	0,035	0,000	0,121	73
	4. Servicios	0,018	0,006	0,010	0,033	0,024	0,009	0,012	0,046	39
	Total	0,026	0,012	0,013	0,050	0,035	0,016	0,015	0,067	33
HOMBRES	1. Agricultura, Ganadería y Pesca	0,136	0,000	0,136	0,272	0,273	0,136	0,136	0,545	100
	2. Industria	0,069	0,046	0,023	0,138	0,068	0,045	0,038	0,151	10
	3. Construcción	0,039	0,020	0,020	0,079	0,098	0,039	0,000	0,137	74
	4. Servicios	0,033	0,010	0,016	0,059	0,052	0,019	0,023	0,094	58
	Total	0,045	0,020	0,020	0,085	0,064	0,030	0,026	0,120	41
MUJERES	1. Agricultura, Ganadería y Pesca	0,000	0,000	0,000	0,000	0,000	0,000	0,000	0,000	—
	2. Industria	0,000	0,000	0,000	0,000	0,000	0,000	0,000	0,000	—
	3. Construcción	0,000	0,000	0,000	0,000	0,000	0,000	0,000	0,000	—
	4. Servicios	0,007	0,002	0,005	0,014	0,005	0,002	0,005	0,012	-18
	Total	0,006	0,002	0,004	0,013	0,004	0,002	0,004	0,011	-18

**Tabla AT-5. Número de accidentes con baja, en jornada/*in itinere*, según gravedad, por sector de actividad y Territorio. 2022-2023**

			2022							
			Jornada				In itinere			
			Leve	Grave	Mortal	Total	Leve	Grave	Mortal	Total
PERSONAS TRABAJADORAS	ÁLAVA	1. Agricultura, Ganadería y Pesca	88	1	—	89	6	—	—	6
		2. Industria	1.993	9	2	2.004	197	4	—	201
		3. Construcción	545	8	—	553	19	1	—	20
		4. Servicios	2.747	15	3	2.765	540	3	1	544
		Total	5.373	33	5	5.411	762	8	1	771
	BIZKAIA	1. Agricultura, Ganadería y Pesca	301	5	3	309	3	—	—	3
		2. Industria	4.411	24	4	4.439	282	3	1	286
		3. Construcción	2.170	22	1	2.193	89	4	—	93
		4. Servicios	8.606	38	2	8.646	1.403	6	2	1.411
		Total	15.488	89	10	15.587	1.777	13	3	1.793
	GIPUZKOA	1. Agricultura, Ganadería y Pesca	151	6	1	158	4	—	—	4
		2. Industria	3.609	23	4	3.636	194	2	1	197
		3. Construcción	1.198	10	1	1.209	29	1	—	30
		4. Servicios	4.563	19	6	4.588	892	5	1	898
		Total	9.521	58	12	9.591	1.119	8	2	1.129

Tabla AT-5. Número de accidentes con baja, en jornada/*in itinere*, según gravedad, por sector de actividad y Territorio. 2022-2023. (Continuación)

2023									
Jornada				In itinere					
Leve	Grave	Mortal	Total	Leve	Grave	Mortal	Total		
88	2	—	90	3	—	—	3	1. Agricultura, Ganadería y Pesca	ÁLAVA
2.015	8	—	2.023	203	2	—	205	2. Industria	
509	4	1	514	27	2	—	29	3. Construcción	
2.798	11	3	2.812	597	3	1	601	4. Servicios	
5.410	25	4	5.439	830	7	1	838	Total	
275	5	1	281	4	—	—	4	1. Agricultura, Ganadería y Pesca	BIZKAIA
4.768	18	4	4.790	316	2	—	318	2. Industria	
2.426	11	1	2.438	106	—	—	106	3. Construcción	
8.920	39	2	8.961	1.484	8	2	1.494	4. Servicios	
16.389	73	8	16.470	1.910	10	2	1.922	Total	
147	3	1	151	3	1	—	4	1. Agricultura, Ganadería y Pesca	GIPUZKOA
3.811	19	5	3.835	235	1	—	236	2. Industria	
1.145	11	1	1.157	48	—	1	49	3. Construcción	
4.775	19	5	4.799	982	7	2	991	4. Servicios	
9.878	52	12	9.942	1.268	9	3	1.280	Total	

PERSONAS TRABAJADORAS

**Tabla AT-5. Número de accidentes con baja, en jornada/*in itinere*, según gravedad, por sector de actividad y Territorio. 2022-2023. (Continuación)**

			2022							
			Jornada				In itinere			
			Leve	Grave	Mortal	Total	Leve	Grave	Mortal	Total
HOMBRES	ÁLAVA	1. Agricultura, Ganadería y Pesca	83	1	—	84	6	—	—	6
		2. Industria	1.807	9	2	1.818	152	4	—	156
		3. Construcción	536	8	—	544	19	1	—	20
		4. Servicios	1.609	10	3	1.622	199	2	1	202
		Total	4.035	28	5	4.068	376	7	1	384
	BIZKAIA	1. Agricultura, Ganadería y Pesca	290	5	3	298	3	—	—	3
		2. Industria	4.035	22	4	4.061	218	2	1	221
		3. Construcción	2.144	22	1	2.167	79	4	—	83
		4. Servicios	5.123	33	1	5.157	455	3	1	459
		Total	11.592	82	9	11.683	755	9	2	766
	GIPUZKOA	1. Agricultura, Ganadería y Pesca	139	6	1	146	2	—	—	2
		2. Industria	3.281	21	4	3.306	154	2	—	156
		3. Construcción	1.184	10	1	1.195	26	1	—	27
		4. Servicios	2.608	15	5	2.628	316	2	—	318
		Total	7.212	52	11	7.275	498	5	—	503
MUJERES	ÁLAVA	1. Agricultura, Ganadería y Pesca	5	—	—	5	—	—	—	—
		2. Industria	186	—	—	186	45	—	—	45
		3. Construcción	9	—	—	9	—	—	—	—
		4. Servicios	1.138	5	—	1.143	341	1	—	342
		Total	1.338	5	—	1.343	386	1	—	387
	BIZKAIA	1. Agricultura, Ganadería y Pesca	11	—	—	11	—	—	—	—
		2. Industria	376	2	—	378	64	1	—	65
		3. Construcción	26	—	—	26	10	—	—	10
		4. Servicios	3.483	5	1	3.489	948	3	1	952
		Total	3.896	7	1	3.904	1.022	4	1	1.027
	GIPUZKOA	1. Agricultura, Ganadería y Pesca	12	—	—	12	2	—	—	2
		2. Industria	328	2	—	330	40	—	1	41
		3. Construcción	14	—	—	14	3	—	—	3
		4. Servicios	1.955	4	1	1.960	576	3	1	580
		Total	2.309	6	1	2.316	621	3	2	626

Tabla AT-5. Número de accidentes con baja, en jornada/*in itinere*, según gravedad, por sector de actividad y Territorio. 2022-2023. (Continuación)

2023										
Jornada				In itinere						
Leve	Grave	Mortal	Total	Leve	Grave	Mortal	Total			
80	2	—	82	3	—	—	3	1. Agricultura, Ganadería y Pesca	ÁLAVA	HOMBRES
1.797	8	—	1.805	158	2	—	160	2. Industria		
499	4	1	504	18	2	—	20	3. Construcción		
1.611	7	3	1.621	217	2	1	220	4. Servicios		
3.987	21	4	4.012	396	6	1	403	Total		
261	5	1	267	2	—	—	2	1. Agricultura, Ganadería y Pesca	BIZKAIA	
4.377	17	4	4.398	237	2	—	239	2. Industria		
2.393	10	1	2.404	92	—	—	92	3. Construcción		
5.356	28	1	5.385	506	6	2	514	4. Servicios		
12.387	60	7	12.454	837	8	2	847	Total		
133	3	—	136	3	1	—	4	1. Agricultura, Ganadería y Pesca	GIPUZKOA	
3.464	18	5	3.487	173	1	—	174	2. Industria		
1.129	11	1	1.141	46	—	1	47	3. Construcción		
2.706	13	4	2.723	361	6	2	369	4. Servicios		
7.432	45	10	7.487	583	8	3	594	Total		
8	—	—	8	—	—	—	—	1. Agricultura, Ganadería y Pesca	ÁLAVA	MUJERES
218	—	—	218	45	—	—	45	2. Industria		
10	—	—	10	9	—	—	9	3. Construcción		
1.187	4	—	1.191	380	1	—	381	4. Servicios		
1.423	4	—	1.427	434	1	—	435	Total		
14	—	—	14	2	—	—	2	1. Agricultura, Ganadería y Pesca	BIZKAIA	
391	1	—	392	79	—	—	79	2. Industria		
33	1	—	34	14	—	—	14	3. Construcción		
3.564	11	1	3.576	978	2	—	980	4. Servicios		
4.002	13	1	4.016	1.073	2	—	1.075	Total		
14	—	1	15	—	—	—	—	1. Agricultura, Ganadería y Pesca	GIPUZKOA	
347	1	—	348	62	—	—	62	2. Industria		
16	—	—	16	2	—	—	2	3. Construcción		
2.069	6	1	2.076	621	1	—	622	4. Servicios		
2.446	7	2	2.455	685	1	—	686	Total		

**Tabla AT-6.** Número de accidentes con baja en jornada/*in itinere*, por gravedad.
CAE, 2022-2023

		Jornada		<i>In itinere</i>		Variación total (%)	
		2022	2023	2022	2023	Jornada	<i>In itinere</i>
PERSONAS TRABAJADORAS	Leve	30.382	31.677	3.658	4.008	4	10
	Grave	180	150	29	26	-17	-10
	Mortal	27	24	6	6	-11	0
	Total	30.589	31.851	3.693	4.040	4	9
HOMBRES	Leve	22.839	23.806	1.629	1.816	4	11
	Grave	162	126	21	22	-22	5
	Mortal	25	21	3	6	-16	100
	Total	23.026	23.953	1.653	1.844	4	12
MUJERES	Leve	7.543	7.871	2.029	2.192	4	8
	Grave	18	24	8	4	33	-50
	Mortal	2	3	3	—	50	-100
	Total	7.563	7.898	2.040	2.196	4	8

Tabla AT-7. Índice de incidencia de accidentes en jornada/*in itinere* con baja, por gravedad.
CAE, 2022-2023

		Jornada		<i>In itinere</i>		Variación total (%)	
		2022	2023	2022	2023	Jornada	<i>In itinere</i>
PERSONAS TRABAJADORAS	Leve	31,80	32,62	3,83	4,13	3	8
	Grave	0,19	0,15	0,03	0,03	-18	-12
	Mortal	0,03	0,02	0,01	0,01	-13	-2
	Total	32,02	32,80	3,87	4,16	2	8
HOMBRES	Leve	46,28	47,60	3,30	3,63	3	10
	Grave	0,33	0,25	0,04	0,04	-23	3
	Mortal	0,05	0,04	0,01	0,01	-17	97
	Total	46,66	47,89	3,35	3,69	3	10
MUJERES	Leve	16,33	16,71	4,39	4,65	2	6
	Grave	0,04	0,05	0,02	0,01	31	-51
	Mortal	0,00	0,01	0,01	0,00	47	-100
	Total	16,38	16,77	4,42	4,66	2	6

Tabla AT-8. Número de accidentes con baja en jornada no traumáticos, por gravedad.
CAE, 2022-2023

		2022	2023	Variación (%)
PERSONAS TRABAJADORAS	Leve	24	34	42
	Grave	10	15	50
	Mortal	12	13	8
	Total	46	62	35
HOMBRES	Leve	21	32	52
	Grave	9	14	56
	Mortal	10	11	10
	Total	40	57	43
MUJERES	Leve	3	2	-33
	Grave	1	1	0
	Mortal	2	2	0
	Total	6	5	-17

Tabla AT-9. Número de accidentes en jornada/*in itinere* con baja, según gravedad, por Territorio. CAE, 2022-2023

		2022							
		Jornada				In itinere			
		Leve	Grave	Mortal	Total	Leve	Grave	Mortal	Total
PERSONAS TRABAJADORAS	Álava	5.373	33	5	5.411	762	8	1	771
	Bizkaia	15.488	89	10	15.587	1.777	13	3	1.793
	Gipuzkoa	9.521	58	12	9.591	1.119	8	2	1.129
	Total	30.382	180	27	30.589	3.658	29	6	3.693
HOMBRES	Álava	4.035	28	5	4.068	376	7	1	384
	Bizkaia	11.592	82	9	11.683	755	9	2	766
	Gipuzkoa	7.212	52	11	7.275	498	5	—	503
	Total	22.839	162	25	23.026	1.629	21	3	1.653
MUJERES	Álava	1.338	5	—	1.343	386	1	—	387
	Bizkaia	3.896	7	1	3.904	1.022	4	1	1.027
	Gipuzkoa	2.309	6	1	2.316	621	3	2	626
	Total	7.543	18	2	7.563	2.029	8	3	2.040

Tabla AT-9. Número de accidentes en jornada/*in itinere* con baja, según gravedad, por Territorio. CAE, 2022-2023. (Continuación)

2023								Variación total (%)			
Jornada				In itinere							
Leve	Grave	Mortal	Total	Leve	Grave	Mortal	Total	Jornada	In itinere		
5.410	25	4	5.439	830	7	1	838	1	9		Álava
16.389	73	8	16.470	1.910	10	2	1.922	6	7		Bizkaia
9.878	52	12	9.942	1.268	9	3	1.280	4	13	Gipuzkoa	
31.677	150	24	31.851	4.008	26	6	4.040	4	9	Total	
3.987	21	4	4.012	396	6	1	403	-1	5	Álava	
12.387	60	7	12.454	837	8	2	847	7	11	Bizkaia	
7.432	45	10	7.487	583	8	3	594	3	18	Gipuzkoa	
23.806	126	21	23.953	1.816	22	6	1.844	4	12	Total	
1.423	4	—	1.427	434	1	—	435	6	12	Álava	
4.002	13	1	4.016	1.073	2	—	1.075	3	5	Bizkaia	
2.446	7	2	2.455	685	1	—	686	6	10	Gipuzkoa	
7.871	24	3	7.898	2.192	4	—	2.196	4	8	Total	

**Tabla AT-10.** Índice de incidencia de accidentes con baja *in itinere*, según gravedad, por Territorio. CAE, 2022-2023

		2022							
		Jornada				In itinere			
		Leve	Grave	Mortal	Total	Leve	Grave	Mortal	Total
PERSONAS TRABAJADORAS	Álava	33,52	0,21	0,03	33,76	4,75	0,05	0,01	4,81
	Bizkaia	32,12	0,18	0,02	32,33	3,69	0,03	0,01	3,72
	Gipuzkoa	30,43	0,19	0,04	30,65	3,58	0,03	0,01	3,61
	Total	31,80	0,19	0,03	32,02	3,83	0,03	0,01	3,87
HOMBRES	Álava	46,79	0,32	0,06	47,17	4,36	0,08	0,01	4,45
	Bizkaia	46,90	0,33	0,04	47,27	3,05	0,04	0,01	3,10
	Gipuzkoa	45,04	0,32	0,07	45,43	3,11	0,03	0,00	3,14
	Total	46,28	0,33	0,05	46,66	3,30	0,04	0,01	3,35
MUJERES	Álava	18,07	0,07	0,00	18,13	5,21	0,01	0,00	5,23
	Bizkaia	16,58	0,03	0,00	16,61	4,35	0,02	0,00	4,37
	Gipuzkoa	15,11	0,04	0,01	15,16	4,06	0,02	0,01	4,10
	Total	16,33	0,04	0,00	16,38	4,39	0,02	0,01	4,42

Tabla AT-10. Índice de incidencia de accidentes con baja *in itinere*, según gravedad, por Territorio. CAE, 2022-2023. (Continuación)

2023								Variación total (%)			
Jornada				In itinere							
Leve	Grave	Mortal	Total	Leve	Grave	Mortal	Total	Jornada	In itinere		
33,17	0,15	0,02	33,35	5,09	0,04	0,01	5,14	-1	7	Álava	PERSONAS TRABAJADORAS
33,40	0,15	0,02	33,57	3,89	0,02	0,00	3,92	4	5	Bizkaia	
31,13	0,16	0,04	31,33	4,00	0,03	0,01	4,03	2	12	Gipuzkoa	
32,62	0,15	0,02	32,80	4,13	0,03	0,01	4,16	2	8	Total	
45,57	0,24	0,05	45,85	4,53	0,07	0,01	4,61	-3	3	Álava	HOMBRES
49,35	0,24	0,03	49,62	3,33	0,03	0,01	3,37	5	9	Bizkaia	
45,98	0,28	0,06	46,32	3,61	0,05	0,02	3,68	2	17	Gipuzkoa	
47,60	0,25	0,04	47,89	3,63	0,04	0,01	3,69	3	10	Total	
18,83	0,05	0,00	18,88	5,74	0,01	0,00	5,75	4	10	Álava	MUJERES
16,70	0,05	0,00	16,76	4,48	0,01	0,00	4,49	1	3	Bizkaia	
15,71	0,04	0,01	15,76	4,40	0,01	0,00	4,40	4	8	Gipuzkoa	
16,71	0,05	0,01	16,77	4,65	0,01	0,00	4,66	2	6	Total	

**Tabla AT-11.** Número de accidentes con baja no traumáticos, según gravedad, por Territorio. CAE, 2022-2023

		2022				2023				Variación total (%)
		Leve	Grave	Mortal	Total	Leve	Grave	Mortal	Total	
PERSONAS TRABAJADORAS	Álava	6	2	3	11	2	1	3	6	-45
	Bizkaia	13	4	5	22	21	10	4	35	59
	Gipuzkoa	6	5	4	15	11	5	8	24	60
	Total	25	11	12	48	34	16	15	65	35
HOMBRES	Álava	6	2	3	11	2	1	3	6	-45
	Bizkaia	11	3	4	18	20	9	3	32	78
	Gipuzkoa	5	5	3	13	10	5	7	22	69
	Total	22	10	10	42	32	15	13	60	43
MUJERES	Álava	—	—	—	—	—	—	—	—	—
	Bizkaia	2	1	1	4	1	1	1	3	-25
	Gipuzkoa	1	—	1	2	1	—	1	2	0
	Total	3	1	2	6	2	1	2	5	-17

Tabla AT-12. Índice de incidencia de accidentes con baja no traumáticos, según gravedad, por Territorio. CAE, 2022-2023

		2022				2023				Variación total (%)
		Leve	Grave	Mortal	Total	Leve	Grave	Mortal	Total	
PERSONAS TRABAJADORAS	Álava	0,037	0,012	0,019	0,069	0,012	0,006	0,018	0,037	-46
	Bizkaia	0,027	0,008	0,010	0,046	0,043	0,020	0,008	0,071	56
	Gipuzkoa	0,019	0,016	0,013	0,048	0,035	0,016	0,025	0,076	58
	Total	0,026	0,012	0,013	0,050	0,035	0,016	0,015	0,067	33
HOMBRES	Álava	0,070	0,023	0,035	0,128	0,023	0,011	0,034	0,069	-46
	Bizkaia	0,045	0,012	0,016	0,073	0,080	0,036	0,012	0,127	75
	Gipuzkoa	0,031	0,031	0,019	0,081	0,062	0,031	0,043	0,136	68
	Total	0,045	0,020	0,020	0,085	0,064	0,030	0,026	0,120	41
MUJERES	Álava	0,000	0,000	0,000	0,000	0,000	0,000	0,000	0,000	—
	Bizkaia	0,009	0,004	0,004	0,017	0,004	0,004	0,004	0,013	-26
	Gipuzkoa	0,007	0,000	0,007	0,013	0,006	0,000	0,006	0,013	-2
	Total	0,006	0,002	0,004	0,013	0,004	0,002	0,004	0,011	-18

**Tabla AT-13.** Número de accidentes con baja en jornada/*in itinere*, según gravedad, por Territorio. CAE, 2023

		Jornada				In itinere			
		Leve	Grave	Mortal	Total	Leve	Grave	Mortal	Total
PERSONAS TRABAJADORAS	Álava	5.410	25	4	5.439	830	7	1	838
	Bizkaia	16.389	73	8	16.470	1.910	10	2	1.922
	Gipuzkoa	9.878	52	12	9.942	1.268	9	3	1.280
	Total	31.677	150	24	31.851	4.008	26	6	4.040
HOMBRES	Álava	3.987	21	4	4.012	396	6	1	403
	Bizkaia	12.387	60	7	12.454	837	8	2	847
	Gipuzkoa	7.432	45	10	7.487	583	8	3	594
	Total	23.806	126	21	23.953	1.816	22	6	1.844
MUJERES	Álava	1.423	4	—	1.427	434	1	—	435
	Bizkaia	4.002	13	1	4.016	1.073	2	—	1.075
	Gipuzkoa	2.446	7	2	2.455	685	1	—	686
	Total	7.871	24	3	7.898	2.192	4	—	2.196

Tabla AT-14. Índice de incidencia de accidentes con baja en jornada/*in itinere*, según gravedad, por Territorio. CAE, 2023

		Jornada				In itinere			
		Leve	Grave	Mortal	Total	Leve	Grave	Mortal	Total
PERSONAS TRABAJADORAS	Álava	33,17	0,15	0,02	33,35	5,09	0,04	0,01	5,14
	Bizkaia	33,40	0,15	0,02	33,57	3,89	0,02	0,00	3,92
	Gipuzkoa	31,13	0,16	0,04	31,33	4,00	0,03	0,01	4,03
	Total	32,62	0,15	0,02	32,80	4,13	0,03	0,01	4,16
HOMBRES	Álava	45,57	0,24	0,05	45,85	4,53	0,07	0,01	4,61
	Bizkaia	49,35	0,24	0,03	49,62	3,33	0,03	0,01	3,37
	Gipuzkoa	45,98	0,28	0,06	46,32	3,61	0,05	0,02	3,68
	Total	47,60	0,25	0,04	47,89	3,63	0,04	0,01	3,69
MUJERES	Álava	18,83	0,05	0,00	18,88	5,74	0,01	0,00	5,75
	Bizkaia	16,70	0,05	0,00	16,76	4,48	0,01	0,00	4,49
	Gipuzkoa	15,71	0,04	0,01	15,76	4,40	0,01	0,00	4,40
	Total	16,71	0,05	0,01	16,77	4,65	0,01	0,00	4,66

**Tabla AT-15.** Número de accidentes con baja en jornada/*in itinere* no traumáticos, según gravedad, por Territorio. CAE, 2023

		Jornada				Itinere				Total			
		Leve	Grave	Mortal	Total	Leve	Grave	Mortal	Total	Leve	Grave	Mortal	Total
PERSONAS TRABAJADORAS	Álava	2	1	3	6	—	—	—	—	2	1	3	6
	Bizkaia	21	10	2	33	—	—	2	2	21	10	4	35
	Gipuzkoa	11	4	8	23	—	1	—	1	11	5	8	24
	Total	34	15	13	62	—	1	2	3	34	16	15	65
HOMBRES	Álava	2	1	3	6	—	—	—	—	2	1	3	6
	Bizkaia	20	9	1	30	—	—	2	2	20	9	3	32
	Gipuzkoa	10	4	7	21	—	1	—	1	10	5	7	22
	Total	32	14	11	57	—	1	2	3	32	15	13	60
MUJERES	Álava	—	—	—	—	—	—	—	—	—	—	—	—
	Bizkaia	1	1	1	3	—	—	—	—	1	1	1	3
	Gipuzkoa	1	—	1	2	—	—	—	—	1	—	1	2
	Total	2	1	2	5	—	—	—	—	2	1	2	5

Tabla AT-16. Número de accidentes con baja en jornada/*in itinere*, según gravedad, por sexo de la persona trabajadora. CAE, 2023

	Jornada				In itinere			
	Leve	Grave	Mortal	Total	Leve	Grave	Mortal	Total
Hombres	23.806	126	21	23.953	1.816	22	6	1.844
Mujeres	7.871	24	3	7.898	2.192	4	—	2.196
Total	31.677	150	24	31.851	4.008	26	6	4.040

Tabla AT-17. Número de accidentes con baja en jornada/*in itinere* no traumáticos, según gravedad, por sexo de la persona trabajadora. CAE, 2023

	Jornada				In itinere			
	Leve	Grave	Mortal	Total	Leve	Grave	Mortal	Total
Hombres	32	14	11	57	—	1	2	3
Mujeres	2	1	2	5	—	—	—	—
Total	34	15	13	62	—	1	2	3

Tabla AT-18. Índice de incidencia de accidentes con baja en jornada/*in itinere*, según gravedad, por sexo de la persona trabajadora. CAE, 2023

	Jornada				In itinere			
	Leve	Grave	Mortal	Total	Leve	Grave	Mortal	Total
Hombres	47,60	0,25	0,04	47,89	3,63	0,04	0,01	3,69
Mujeres	16,71	0,05	0,01	16,77	4,65	0,01	0,00	4,66
Total	32,62	0,15	0,02	32,80	4,13	0,03	0,01	4,16

Tabla AT-19. Número de accidentes con baja en jornada/*in itinere*, según gravedad, por grupo de edad de la persona trabajadora. CAE, 2023

		Jornada				In itinere			
		Leve	Grave	Mortal	Total	Leve	Grave	Mortal	Total
PERSONAS TRABAJADORAS	16 - 24	2.184	4	—	2.188	313	1	1	315
	25 - 44	13.537	52	5	13.594	1.811	10	2	1.823
	45 o más	15.956	94	19	16.069	1.884	15	3	1.902
	Total	31.677	150	24	31.851	4.008	26	6	4.040
HOMBRES	16 - 24	1.694	4	—	1.698	172	1	1	174
	25 - 44	10.604	44	4	10.652	896	7	2	905
	45 o más	11.508	78	17	11.603	748	14	3	765
	Total	23.806	126	21	23.953	1.816	22	6	1.844
MUJERES	16 - 24	490	—	—	490	141	—	—	141
	25 - 44	2.933	8	1	2.942	915	3	—	918
	45 o más	4.448	16	2	4.466	1.136	1	—	1.137
	Total	7.871	24	3	7.898	2.192	4	—	2.196

Tabla AT-20. Índice de incidencia de accidentes con baja en jornada/*in itinere*, según gravedad, por grupo de edad de la persona trabajadora. CAE, 2023

		Jornada				In itinere			
		Leve	Grave	Mortal	Total	Leve	Grave	Mortal	Total
PERSONAS TRABAJADORAS	16 - 24	41,20	0,08	0,00	41,27	5,90	0,02	0,02	5,94
	25 - 44	34,90	0,13	0,01	35,05	4,67	0,03	0,01	4,70
	45 o más	30,09	0,18	0,04	30,31	3,55	0,03	0,01	3,59
	Total	32,62	0,15	0,02	32,80	4,13	0,03	0,01	4,16
HOMBRES	16 - 24	56,89	0,13	0,00	57,02	5,78	0,03	0,03	5,84
	25 - 44	53,04	0,22	0,02	53,28	4,48	0,04	0,01	4,53
	45 o más	42,56	0,29	0,06	42,91	2,77	0,05	0,01	2,83
	Total	47,60	0,25	0,04	47,89	3,63	0,04	0,01	3,69
MUJERES	16 - 24	21,09	0,00	0,00	21,09	6,07	0,00	0,00	6,07
	25 - 44	15,61	0,04	0,01	15,65	4,87	0,02	0,00	4,88
	45 o más	17,12	0,06	0,01	17,19	4,37	0,00	0,00	4,38
	Total	16,71	0,05	0,01	16,77	4,65	0,01	0,00	4,66

Tabla AT-21. Número e índice de incidencia de accidentes con baja, en jornada, según gravedad, por 11 grupos de edad de la persona trabajadora. CAE, 2023

		Jornada				Índice de incidencia			
		Leve	Grave	Mortal	Total	Leve	Grave	Mortal	Total
PERSONAS TRABAJADORAS	16-19	289	2	—	291	43,33	0,30	—	43,63
	20-24	1.895	2	—	1.897	40,89	0,04	—	40,93
	25-29	2.406	5	—	2.411	32,56	0,07	—	32,63
	30-34	2.967	14	1	2.982	35,52	0,17	0,01	35,70
	35-39	3.509	12	2	3.523	35,00	0,12	0,02	35,14
	40-44	4.655	21	2	4.678	35,76	0,16	0,02	35,93
	45-49	5.198	25	2	5.225	33,34	0,16	0,01	33,51
	50-54	4.785	27	7	4.819	33,05	0,19	0,05	33,29
	55-59	3.876	26	5	3.907	30,34	0,20	0,04	30,58
	60-64	1.932	12	4	1.948	22,31	0,14	0,05	22,49
	65 o más	165	4	1	170	10,86	0,26	0,07	11,19
	Total	31.677	150	24	31.851	32,62	0,15	0,02	32,80
HOMBRES	16-19	225	2	—	227	59,41	0,53	—	59,94
	20-24	1.469	2	—	1.471	56,52	0,08	—	56,60
	25-29	1.866	4	—	1.870	48,26	0,10	—	48,36
	30-34	2.336	11	1	2.348	54,28	0,26	0,02	54,56
	35-39	2.767	10	1	2.778	53,53	0,19	0,02	53,74
	40-44	3.635	19	2	3.656	54,64	0,29	0,03	54,95
	45-49	3.923	23	2	3.948	49,14	0,29	0,03	49,45
	50-54	3.476	24	6	3.506	46,53	0,32	0,08	46,93
	55-59	2.773	19	4	2.796	42,40	0,29	0,06	42,75
	60-64	1.244	10	4	1.258	28,65	0,23	0,09	28,98
	65 o más	92	2	1	95	13,04	0,28	0,14	13,46
	Total	23.806	126	21	23.953	47,60	0,25	0,04	47,89
MUJERES	16-19	64	—	—	64	22,20	—	—	22,20
	20-24	426	—	—	426	20,93	—	—	20,93
	25-29	540	1	—	541	15,33	0,03	—	15,36
	30-34	631	3	—	634	15,58	0,07	—	15,65
	35-39	742	2	1	745	15,28	0,04	0,02	15,34
	40-44	1.020	2	—	1.022	16,02	0,03	—	16,05
	45-49	1.275	2	—	1.277	16,76	0,03	—	16,79
	50-54	1.309	3	1	1.313	18,68	0,04	0,01	18,74
	55-59	1.103	7	1	1.111	17,69	0,11	0,02	17,82
	60-64	688	2	—	690	15,93	0,05	—	15,98
	65 o más	73	2	—	75	8,97	0,25	—	9,22
	Total	7.871	24	3	7.898	16,71	0,05	0,01	16,77

**Tabla AT-22.** Número e índice de incidencia de accidentes con baja, *in itinere*, según gravedad, por 11 grupos de edad de la persona trabajadora. CAE, 2023

		Jornada				Índice de incidencia			
		Leve	Grave	Mortal	Total	Leve	Grave	Mortal	Total
PERSONAS TRABAJADORAS	16-19	37	1	—	38	5,55	0,15	—	5,70
	20-24	276	—	1	277	5,96	—	0,02	5,98
	25-29	439	—	—	439	5,94	—	—	5,94
	30-34	418	1	1	420	5,00	0,01	0,01	5,03
	35-39	436	4	1	441	4,35	0,04	0,01	4,40
	40-44	518	5	—	523	3,98	0,04	—	4,02
	45-49	536	4	—	540	3,44	0,03	—	3,46
	50-54	580	4	1	585	4,01	0,03	0,01	4,04
	55-59	476	1	1	478	3,73	0,01	0,01	3,74
	60-64	265	6	1	272	3,06	0,07	0,01	3,14
	65 o más	27	—	—	27	1,78	—	—	1,78
	Total	4.008	26	6	4.040	4,13	0,03	0,01	4,16
HOMBRES	16-19	20	1	—	21	5,28	0,26	—	5,54
	20-24	152	—	1	153	5,85	—	0,04	5,89
	25-29	206	—	—	206	5,33	—	—	5,33
	30-34	210	1	1	212	4,88	0,02	0,02	4,93
	35-39	226	2	1	229	4,37	0,04	0,02	4,43
	40-44	254	4	—	258	3,82	0,06	—	3,88
	45-49	251	4	—	255	3,14	0,05	—	3,19
	50-54	233	4	1	238	3,12	0,05	0,01	3,19
	55-59	177	1	1	179	2,71	0,02	0,02	2,74
	60-64	80	5	1	86	1,84	0,12	0,02	1,98
	65 o más	7	—	—	7	0,99	—	—	0,99
	Total	1.816	22	6	1.844	3,63	0,04	0,01	3,69
MUJERES	16-19	17	—	—	17	5,90	—	—	5,90
	20-24	124	—	—	124	6,09	—	—	6,09
	25-29	233	—	—	233	6,61	—	—	6,61
	30-34	208	—	—	208	5,14	—	—	5,14
	35-39	210	2	—	212	4,33	0,04	—	4,37
	40-44	264	1	—	265	4,15	0,02	—	4,16
	45-49	285	—	—	285	3,75	—	—	3,75
	50-54	347	—	—	347	4,95	—	—	4,95
	55-59	299	—	—	299	4,80	—	—	4,80
	60-64	185	1	—	186	4,28	0,02	—	4,31
	65 o más	20	—	—	20	2,46	—	—	2,46
	Total	2.192	4	—	2.196	4,65	0,01	0,00	4,66

Tabla AT-23. Número de accidentes con baja en jornada/*in itinere* no traumáticos, según gravedad, por grupo de edad de la persona trabajadora. CAE, 2023

		Jornada				In itinere			
		Leve	Grave	Mortal	Total	Leve	Grave	Mortal	Total
PERSONAS TRABAJADORAS	16 - 24	1	—	—	1	—	—	—	—
	25 - 44	4	3	2	9	—	—	1	1
	45 o más	29	12	11	52	—	1	1	2
	Total	34	15	13	62	—	1	2	3
HOMBRES	16 - 24	—	—	—	—	—	—	—	—
	25 - 44	4	2	2	8	—	—	1	1
	45 o más	28	12	9	49	—	1	1	2
	Total	32	14	11	57	—	1	2	3
MUJERES	16 - 24	1	—	—	1	—	—	—	—
	25 - 44	—	1	—	1	—	—	—	—
	45 o más	1	—	2	3	—	—	—	—
	Total	2	1	2	5	—	—	—	—

Tabla AT-24. Número e índice de incidencia de accidentes con baja, en jornada, según gravedad, por tipo de contrato. CAE, 2023

		Jornada				Índice de incidencia			
		Leve	Grave	Mortal	Total	Leve	Grave	Mortal	Total
PERSONAS TRABAJADORAS	1. Indefinido a tiempo completo	20.324	96	17	20.437	44,40	0,21	0,04	44,64
	2. Indefinido a tiempo parcial	2.240	6	1	2.247	17,97	0,05	0,01	18,02
	3. Indefinido fijo discontinuo	1.020	4	—	1.024	40,72	0,16	—	40,88
	4. Temporal a tiempo completo	4.654	19	1	4.674	44,14	0,18	0,01	44,33
	5. Temporal a tiempo parcial	919	4	—	923	20,22	0,09	—	20,31
	6. Autónomos/Autónomas	2.512	21	5	2.538	18,36	0,15	0,04	18,55
	7. Sin información	8	—	—	8	0,11	—	—	0,11
	Total	31.677	150	24	31.851	32,62	0,15	0,02	32,80
HOMBRES	1. Indefinido a tiempo completo	16.706	81	15	16.802	59,00	0,29	0,05	59,34
	2. Indefinido a tiempo parcial	876	4	1	881	29,27	0,13	0,03	29,44
	3. Indefinido fijo discontinuo	615	4	—	619	64,68	0,42	—	65,10
	4. Temporal a tiempo completo	3.183	17	1	3.201	70,23	0,38	0,02	70,62
	5. Temporal a tiempo parcial	390	1	—	391	24,78	0,06	—	24,84
	6. Autónomos/Autónomas	2.030	19	4	2.053	23,72	0,22	0,05	23,99
	7. Sin información	6	—	—	6	0,19	—	—	0,19
	Total	23.806	126	21	23.953	47,60	0,25	0,04	47,89
MUJERES	1. Indefinido a tiempo completo	3.618	15	2	3.635	20,72	0,09	0,01	20,82
	2. Indefinido a tiempo parcial	1.364	2	—	1.366	14,40	0,02	—	14,42
	3. Indefinido fijo discontinuo	405	—	—	405	26,06	—	—	26,06
	4. Temporal a tiempo completo	1.471	2	—	1.473	24,47	0,03	—	24,50
	5. Temporal a tiempo parcial	529	3	—	532	17,81	0,10	—	17,91
	6. Autónomos/Autónomas	482	2	1	485	9,40	0,04	0,02	9,46
	7. Sin información	2	—	—	2	0,04	—	—	0,04
	Total	7.871	24	3	7.898	16,71	0,05	0,01	16,77

Tabla AT-25. Número e índice de incidencia de accidentes con baja, *in itinere*, según gravedad, por tipo de contrato. CAE, 2023

		Jornada				Índice de incidencia			
		Leve	Grave	Mortal	Total	Leve	Grave	Mortal	Total
PERSONAS TRABAJADORAS	1. Indefinido a tiempo completo	2.236	11	4	2.251	4,88	0,02	0,01	4,92
	2. Indefinido a tiempo parcial	460	2	—	462	3,69	0,02	—	3,71
	3. Indefinido fijo discontinuo	123	2	1	126	4,91	0,08	0,04	5,03
	4. Temporal a tiempo completo	796	7	1	804	7,55	0,07	0,01	7,63
	5. Temporal a tiempo parcial	204	—	—	204	4,49	—	—	4,49
	6. Autónomos/Autónomas	187	4	—	191	1,37	0,03	—	1,40
	7. Sin información	2	—	—	2	0,03	—	—	0,03
	Total	4.008	26	6	4.040	4,13	0,03	0,01	4,16
HOMBRES	1. Indefinido a tiempo completo	1.210	10	4	1.224	4,27	0,04	0,01	4,32
	2. Indefinido a tiempo parcial	92	1	—	93	3,07	0,03	—	3,11
	3. Indefinido fijo discontinuo	52	2	1	55	5,47	0,21	0,11	5,78
	4. Temporal a tiempo completo	319	5	1	325	7,04	0,11	0,02	7,17
	5. Temporal a tiempo parcial	46	—	—	46	2,92	—	—	2,92
	6. Autónomos/Autónomas	96	4	—	100	1,12	0,05	—	1,17
	7. Sin información	1	—	—	1	0,03	—	—	0,03
	Total	1.816	22	6	1.844	3,63	0,04	0,01	3,69
MUJERES	1. Indefinido a tiempo completo	1.026	1	—	1.027	5,88	0,01	—	5,88
	2. Indefinido a tiempo parcial	368	1	—	369	3,88	0,01	—	3,89
	3. Indefinido fijo discontinuo	71	—	—	71	4,57	—	—	4,57
	4. Temporal a tiempo completo	477	2	—	479	7,94	0,03	—	7,97
	5. Temporal a tiempo parcial	158	—	—	158	5,32	—	—	5,32
	6. Autónomos/Autónomas	91	—	—	91	1,78	—	—	1,78
	7. Sin información	1	—	—	1	0,02	—	—	0,02
	Total	2.192	4	—	2.196	4,65	0,01	0,00	4,66

Tabla AT-26. Número de accidentes con baja, en jornada, según gravedad, por tipo de contrato y grupo de edad. CAE, 2023

		1. Indefinido a tiempo completo			
		Leve	Grave	Mortal	Total
PERSONAS TRABAJADORAS	16 - 24	719	2	—	721
	25 - 44	8.731	32	2	8.765
	45 o más	10.874	62	15	10.951
	Total	20.324	96	17	20.437
HOMBRES	16 - 24	621	2	—	623
	25 - 44	7.401	27	2	7.430
	45 o más	8.684	52	13	8.749
	Total	16.706	81	15	16.802
MUJERES	16 - 24	98	—	—	98
	25 - 44	1.330	5	—	1.335
	45 o más	2.190	10	2	2.202
	Total	3.618	15	2	3.635

		4. Temporal a tiempo completo				5. Temporal a tiempo parcial			
		Leve	Grave	Mortal	Total	Leve	Grave	Mortal	Total
PERSONAS TRABAJADORAS	16 - 24	735	1	—	736	194	—	—	194
	25 - 44	2.285	7	—	2.292	357	—	—	357
	45 o más	1.634	11	1	1.646	368	4	—	372
	Total	4.654	19	1	4.674	919	4	—	923
HOMBRES	16 - 24	589	1	—	590	118	—	—	118
	25 - 44	1.634	6	—	1.640	141	—	—	141
	45 o más	960	10	1	971	131	1	—	132
	Total	3.183	17	1	3.201	390	1	—	391
MUJERES	16 - 24	146	—	—	146	76	—	—	76
	25 - 44	651	1	—	652	216	—	—	216
	45 o más	674	1	—	675	237	3	—	240
	Total	1.471	2	—	1.473	529	3	—	532

Tabla AT-26. Número de accidentes con baja, en jornada, según gravedad, por tipo de contrato y grupo de edad. CAE, 2023. (Continuación)

2. Indefinido a tiempo parcial				3. Indefinido fijo discontinuo					
Leve	Grave	Mortal	Total	Leve	Grave	Mortal	Total		
350	1	—	351	113	—	—	113	16 - 24	PERSONAS TRABAJADORAS
850	4	1	855	438	1	—	439	25 - 44	
1.040	1	—	1.041	469	3	—	472	45 o más	
2.240	6	1	2.247	1.020	4	—	1.024	Total	
218	1	—	219	86	—	—	86	16 - 24	HOMBRES
396	3	1	400	303	1	—	304	25 - 44	
262	—	—	262	226	3	—	229	45 o más	
876	4	1	881	615	4	—	619	Total	
132	—	—	132	27	—	—	27	16 - 24	MUJERES
454	1	—	455	135	—	—	135	25 - 44	
778	1	—	779	243	—	—	243	45 o más	
1.364	2	—	1.366	405	—	—	405	Total	

6. Autónomos/Autónomas				7. Sin información					
Leve	Grave	Mortal	Total	Leve	Grave	Mortal	Total		
67	—	—	67	6	—	—	6	16 - 24	PERSONAS TRABAJADORAS
875	8	2	885	1	—	—	1	25 - 44	
1.570	13	3	1.586	1	—	—	1	45 o más	
2.512	21	5	2.538	8	—	—	8	Total	
58	—	—	58	4	—	—	4	16 - 24	HOMBRES
728	7	1	736	1	—	—	1	25 - 44	
1.244	12	3	1.259	1	—	—	1	45 o más	
2.030	19	4	2.053	6	—	—	6	Total	
9	—	—	9	2	—	—	2	16 - 24	MUJERES
147	1	1	149	—	—	—	—	25 - 44	
326	1	—	327	—	—	—	—	45 o más	
482	2	1	485	2	—	—	2	Total	

Tabla AT-27. Número de accidentes con baja, *in itinere*, según gravedad, por tipo de contrato y grupo de edad. CAE, 2023

		1. Indefinido a tiempo completo			
		Leve	Grave	Mortal	Total
PERSONAS TRABAJADORAS	16 - 24	101	—	1	102
	25 - 44	978	4	1	983
	45 o más	1.157	7	2	1.166
	Total	2.236	11	4	2.251
HOMBRES	16 - 24	67	—	1	68
	25 - 44	592	3	1	596
	45 o más	551	7	2	560
	Total	1.210	10	4	1.224
MUJERES	16 - 24	34	—	—	34
	25 - 44	386	1	—	387
	45 o más	606	—	—	606
	Total	1.026	1	—	1.027

		4. Temporal a tiempo completo				5. Temporal a tiempo parcial			
		Leve	Grave	Mortal	Total	Leve	Grave	Mortal	Total
PERSONAS TRABAJADORAS	16 - 24	92	1	—	93	37	—	—	37
	25 - 44	426	5	1	432	105	—	—	105
	45 o más	278	1	—	279	62	—	—	62
	Total	796	7	1	804	204	—	—	204
HOMBRES	16 - 24	51	1	—	52	17	—	—	17
	25 - 44	177	3	1	181	20	—	—	20
	45 o más	91	1	—	92	9	—	—	9
	Total	319	5	1	325	46	—	—	46
MUJERES	16 - 24	41	—	—	41	20	—	—	20
	25 - 44	249	2	—	251	85	—	—	85
	45 o más	187	—	—	187	53	—	—	53
	Total	477	2	—	479	158	—	—	158

Tabla AT-27. Número de accidentes con baja, *in itinere*, según gravedad, por tipo de contrato y grupo de edad. CAE, 2023. (Continuación)

2. Indefinido a tiempo parcial				3. Indefinido fijo discontinuo					
Leve	Grave	Mortal	Total	Leve	Grave	Mortal	Total		
59	—	—	59	21	—	—	21	16 - 24	PERSONAS TRABAJADORAS
190	—	—	190	46	—	—	46	25 - 44	
211	2	—	213	56	2	1	59	45 o más	
460	2	—	462	123	2	1	126	Total	
22	—	—	22	14	—	—	14	16 - 24	HOMBRES
42	—	—	42	27	—	—	27	25 - 44	
28	1	—	29	11	2	1	14	45 o más	
92	1	—	93	52	2	1	55	Total	
37	—	—	37	7	—	—	7	16 - 24	MUJERES
148	—	—	148	19	—	—	19	25 - 44	
183	1	—	184	45	—	—	45	45 o más	
368	1	—	369	71	—	—	71	Total	

6. Autónomos/Autónomas				7. Sin información					
Leve	Grave	Mortal	Total	Leve	Grave	Mortal	Total		
1	—	—	1	2	—	—	2	16 - 24	PERSONAS TRABAJADORAS
66	1	—	67	—	—	—	—	25 - 44	
120	3	—	123	—	—	—	—	45 o más	
187	4	—	191	2	—	—	2	Total	
—	—	—	—	1	—	—	1	16 - 24	HOMBRES
38	1	—	39	—	—	—	—	25 - 44	
58	3	—	61	—	—	—	—	45 o más	
96	4	—	100	1	—	—	1	Total	
1	—	—	1	1	—	—	1	16 - 24	MUJERES
28	—	—	28	—	—	—	—	25 - 44	
62	—	—	62	—	—	—	—	45 o más	
91	—	—	91	1	—	—	1	Total	



Tabla AT-28. Número de accidentes con baja, en jornada/*in itinere*, según gravedad, por antigüedad (meses o años cumplidos) en el puesto de trabajo. CAE, 2023

		Jornada			
		Leve	Grave	Mortal	Total
PERSONAS TRABAJADORAS	1. Menos de un mes	2.212	15	—	2.227
	2. De 1 a 5 meses	4.384	9	2	4.395
	3. De 6 a 11 meses	2.933	9	—	2.942
	4. De 1 año a menos de 2 años	3.711	17	3	3.731
	5. De 2 años a menos de 3 años	2.188	14	5	2.207
	6. De 3 años a menos de 5 años	3.369	24	1	3.394
	7. De 5 años a menos de 10 años	4.885	20	5	4.910
	8. De 10 años a menos de 20 años	4.491	23	1	4.515
	9. De 20 años y más	3.504	19	7	3.530
	Total	31.677	150	24	31.851
HOMBRES	1. Menos de un mes	1.569	12	—	1.581
	2. De 1 a 5 meses	3.200	8	2	3.210
	3. De 6 a 11 meses	2.248	9	—	2.257
	4. De 1 año a menos de 2 años	2.795	13	3	2.811
	5. De 2 años a menos de 3 años	1.671	10	4	1.685
	6. De 3 años a menos de 5 años	2.560	23	1	2.584
	7. De 5 años a menos de 10 años	3.808	18	4	3.830
	8. De 10 años a menos de 20 años	3.286	16	1	3.303
	9. De 20 años y más	2.669	17	6	2.692
	Total	23.806	126	21	23.953
MUJERES	1. Menos de un mes	643	3	—	646
	2. De 1 a 5 meses	1.184	1	—	1.185
	3. De 6 a 11 meses	685	—	—	685
	4. De 1 año a menos de 2 años	916	4	—	920
	5. De 2 años a menos de 3 años	517	4	1	522
	6. De 3 años a menos de 5 años	809	1	—	810
	7. De 5 años a menos de 10 años	1.077	2	1	1.080
	8. De 10 años a menos de 20 años	1.205	7	—	1.212
	9. De 20 años y más	835	2	1	838
	Total	7.871	24	3	7.898

ANEXO I. TABLAS DE ACCIDENTES DE TRABAJO EN LA CAE

Tabla AT-28. Número de accidentes con baja, en jornada/*in itinere*, según gravedad, por antigüedad (meses o años cumplidos) en el puesto de trabajo. CAE, 2023. (Continuación)

<i>In itinere</i>					
Leve	Grave	Mortal	Total		
309	2	2	313	1. Menos de un mes	PERSONAS TRABAJADORAS
626	4	1	631	2. De 1 a 5 meses	
354	2	1	357	3. De 6 a 11 meses	
435	3	—	438	4. De 1 año a menos de 2 años	
245	—	1	246	5. De 2 años a menos de 3 años	
390	2	—	392	6. De 3 años a menos de 5 años	
521	5	1	527	7. De 5 años a menos de 10 años	
603	3	—	606	8. De 10 años a menos de 20 años	
525	5	—	530	9. De 20 años y más	
4.008	26	6	4.040	Total	
156	2	2	160	1. Menos de un mes	HOMBRES
270	4	1	275	2. De 1 a 5 meses	
171	2	1	174	3. De 6 a 11 meses	
218	2	—	220	4. De 1 año a menos de 2 años	
119	—	1	120	5. De 2 años a menos de 3 años	
186	—	—	186	6. De 3 años a menos de 5 años	
244	5	1	250	7. De 5 años a menos de 10 años	
250	2	—	252	8. De 10 años a menos de 20 años	
202	5	—	207	9. De 20 años y más	
1.816	22	6	1.844	Total	
153	—	—	153	1. Menos de un mes	MUJERES
356	—	—	356	2. De 1 a 5 meses	
183	—	—	183	3. De 6 a 11 meses	
217	1	—	218	4. De 1 año a menos de 2 años	
126	—	—	126	5. De 2 años a menos de 3 años	
204	2	—	206	6. De 3 años a menos de 5 años	
277	—	—	277	7. De 5 años a menos de 10 años	
353	1	—	354	8. De 10 años a menos de 20 años	
323	—	—	323	9. De 20 años y más	
2.192	4	—	2.196	Total	

Tabla AT-29. Número de accidentes con baja en jornada/*in itinere*, según gravedad, por ocupación. CAE, 2023

		Jornada				
		Leve	Grave	Mortal	Total	%
PERSONAS TRABAJADORAS	1. Directores y gerentes	167	2	1	170	0,5
	2. Técnicos y profesionales científicos e intelectuales	1.024	11	1	1.036	3,3
	3. Técnicos; profesionales de apoyo	1.264	1	—	1.265	4,0
	4. Empleados contables, administrativos y otros empleados de oficina	671	7	1	679	2,1
	5. Trabajadores de los servicios de restauración, personales, protección y vendedores	6.210	15	1	6.226	19,5
	6. Trabajadores cualificados en el sector agrícola, ganadero, forestal y pesquero	428	9	1	438	1,4
	7. Artesanos y trabajadores cualificados de las industrias manufactureras y la construcción (excepto operadores de instalaciones y maquinaria)	8.608	41	8	8.657	27,2
	8. Operadores de instalaciones y maquinaria, y montadores	5.650	24	7	5.681	17,8
	9. Ocupaciones elementales	7.655	40	4	7.699	24,2
	Total	31.677	150	24	31.851	
HOMBRES	1. Directores y gerentes	123	2	1	126	0,5
	2. Técnicos y profesionales científicos e intelectuales	311	6	—	317	1,3
	3. Técnicos; profesionales de apoyo	970	1	—	971	4,1
	4. Empleados contables, administrativos y otros empleados de oficina	314	4	1	319	1,3
	5. Trabajadores de los servicios de restauración, personales, protección y vendedores	2.634	5	1	2.640	11,0
	6. Trabajadores cualificados en el sector agrícola, ganadero, forestal y pesquero	392	9	1	402	1,7
	7. Artesanos y trabajadores cualificados de las industrias manufactureras y la construcción (excepto operadores de instalaciones y maquinaria)	8.233	39	8	8.280	34,6
	8. Operadores de instalaciones y maquinaria, y montadores	5.210	24	7	5.241	21,9
	9. Ocupaciones elementales	5.619	36	2	5.657	23,6
	Total	23.806	126	21	23.953	

Tabla AT-29. Número de accidentes con baja en jornada/*in itinere*, según gravedad, por ocupación. CAE, 2023. (Continuación)

In itinere						
Leve	Grave	Mortal	Total	%		
49	—	—	49	1,2	1. Directores y gerentes	PERSONAS TRABAJADORAS
561	5	2	568	14,1	2. Técnicos y profesionales científicos e intelectuales	
259	3	—	262	6,5	3. Técnicos; profesionales de apoyo	
426	3	—	429	10,6	4. Empleados contables, administrativos y otros empleados de oficina	
1.143	3	1	1.147	28,4	5. Trabajadores de los servicios de restauración, personales, protección y vendedores	
10	1	—	11	0,3	6. Trabajadores cualificados en el sector agrícola, ganadero, forestal y pesquero	
403	5	—	408	10,1	7. Artesanos y trabajadores cualificados de las industrias manufactureras y la construcción (excepto operadores de instalaciones y maquinaria)	
390	3	1	394	9,8	8. Operadores de instalaciones y maquinaria, y montadores	
766	3	2	771	19,1	9. Ocupaciones elementales	
4.007	26	6	4.039		Total	
27	—	—	27	1,5	1. Directores y gerentes	HOMBRES
143	3	2	148	8,0	2. Técnicos y profesionales científicos e intelectuales	
124	3	—	127	6,9	3. Técnicos; profesionales de apoyo	
92	3	—	95	5,2	4. Empleados contables, administrativos y otros empleados de oficina	
328	2	1	331	18,0	5. Trabajadores de los servicios de restauración, personales, protección y vendedores	
8	1	—	9	0,5	6. Trabajadores cualificados en el sector agrícola, ganadero, forestal y pesquero	
363	5	—	368	20,0	7. Artesanos y trabajadores cualificados de las industrias manufactureras y la construcción (excepto operadores de instalaciones y maquinaria)	
327	3	1	331	18,0	8. Operadores de instalaciones y maquinaria, y montadores	
403	2	2	407	22,1	9. Ocupaciones elementales	
1.815	22	6	1.843		Total	

**Tabla AT-29.** Número de accidentes con baja en jornada/*in itinere*, según gravedad, por ocupación. CAE, 2023. (Continuación)

		Jornada				
		Leve	Grave	Mortal	Total	%
MUJERES	1. Directores y gerentes	44	—	—	44	0,6
	2. Técnicos y profesionales científicos e intelectuales	713	5	1	719	9,1
	3. Técnicos; profesionales de apoyo	294	—	—	294	3,7
	4. Empleados contables, administrativos y otros empleados de oficina	357	3	—	360	4,6
	5. Trabajadores de los servicios de restauración, personales, protección y vendedores	3.576	10	—	3.586	45,4
	6. Trabajadores cualificados en el sector agrícola, ganadero, forestal y pesquero	36	—	—	36	0,5
	7. Artesanos y trabajadores cualificados de las industrias manufactureras y la construcción (excepto operadores de instalaciones y maquinaria)	375	2	—	377	4,8
	8. Operadores de instalaciones y maquinaria, y montadores	440	—	—	440	5,6
	9. Ocupaciones elementales	2.036	4	2	2.042	25,9
	Total	7.871	24	3	7.898	

Tabla AT-29. Número de accidentes con baja en jornada/*in itinere*, según gravedad, por ocupación. CAE, 2023. (Continuación)

<i>In itinere</i>					MUJERES
Leve	Grave	Mortal	Total	%	
22	—	—	22	1,0	1. Directores y gerentes
418	2	—	420	19,1	2. Técnicos y profesionales científicos e intelectuales
135	—	—	135	6,1	3. Técnicos; profesionales de apoyo
334	—	—	334	15,2	4. Empleados contables, administrativos y otros empleados de oficina
815	1	—	816	37,2	5. Trabajadores de los servicios de restauración, personales, protección y vendedores
2	—	—	2	0,1	6. Trabajadores cualificados en el sector agrícola, ganadero, forestal y pesquero
40	—	—	40	1,8	7. Artesanos y trabajadores cualificados de las industrias manufactureras y la construcción (excepto operadores de instalaciones y maquinaria)
63	—	—	63	2,9	8. Operadores de instalaciones y maquinaria, y montadores
363	1	—	364	16,6	9. Ocupaciones elementales
2.192	4	—	2.196		Total

**Tabla AT-30.** Número de accidentes con baja, en jornada/*in itinere*, según gravedad, por modalidad de contratación de la empresa. CAE, 2023

		Jornada			
		Leve	Grave	Mortal	Total
PERSONAS TRABAJADORAS	Contrata/Subcontrata	1.804	12	4	1.820
	E.T.T.	813	3	—	816
	Falta el dato	7.208	36	4	7.248
	Ninguna de ellas	21.852	99	16	21.967
	Total	31.677	150	24	31.851
HOMBRES	Contrata/Subcontrata	1.331	12	4	1.347
	E.T.T.	666	3	—	669
	Falta el dato	5.804	29	4	5.837
	Ninguna de ellas	16.005	82	13	16.100
	Total	23.806	126	21	23.953
MUJERES	Contrata/Subcontrata	473	—	—	473
	E.T.T.	147	—	—	147
	Falta el dato	1.404	7	—	1.411
	Ninguna de ellas	5.847	17	3	5.867
	Total	7.871	24	3	7.898

Tabla AT-30. Número de accidentes con baja, en jornada/*in itinere*, según gravedad, por modalidad de contratación de la empresa. CAE, 2023. (*Continuación*)

In itinere					
Leve	Grave	Mortal	Total		
188	—	1	189	Contrata/Subcontrata	PERSONAS TRABAJADORAS
88	1	—	89	E.T.T.	
804	4	—	808	Falta el dato	
2.928	21	5	2.954	Ninguna de ellas	
4.008	26	6	4.040	Total	
87	—	1	88	Contrata/Subcontrata	HOMBRES
72	1	—	73	E.T.T.	
419	4	—	423	Falta el dato	
1.238	17	5	1.260	Ninguna de ellas	
1.816	22	6	1.844	Total	
101	—	—	101	Contrata/Subcontrata	MUJERES
16	—	—	16	E.T.T.	
385	—	—	385	Falta el dato	
1.690	4	—	1.694	Ninguna de ellas	
2.192	4	—	2.196	Total	

**Tabla AT-31.** Número de accidentes con baja, en jornada/*in itinere*, según gravedad, por evaluación de riesgos. CAE, 2023

		Jornada			
		Leve	Grave	Mortal	Total
PERSONAS TRABAJADORAS	Evaluación realizada	20.099	97	15	20.211
	No hay evaluación	6.520	33	6	6.559
	Falta el dato	5.058	20	3	5.081
	Total	31.677	150	24	31.851
HOMBRES	Evaluación realizada	14.706	83	13	14.802
	No hay evaluación	4.929	29	5	4.963
	Falta el dato	4.171	14	3	4.188
	Total	23.806	126	21	23.953
MUJERES	Evaluación realizada	5.393	14	2	5.409
	No hay evaluación	1.591	4	1	1.596
	Falta el dato	887	6	—	893
	Total	7.871	24	3	7.898

Tabla AT-31. Número de accidentes con baja, en jornada/*in itinere*, según gravedad, por evaluación de riesgos. CAE, 2023. (Continuación)

In itinere					
Leve	Grave	Mortal	Total		
2.162	11	5	2.178	Evaluación realizada	PERSONAS TRABAJADORAS
1.149	11	1	1.161	No hay evaluación	
697	4	—	701	Falta el dato	
4.008	26	6	4.040	Total	
921	9	5	935	Evaluación realizada	HOMBRES
542	9	1	552	No hay evaluación	
353	4	—	357	Falta el dato	
1.816	22	6	1.844	Total	
1.241	2	—	1.243	Evaluación realizada	MUJERES
607	2	—	609	No hay evaluación	
344	—	—	344	Falta el dato	
2.192	4	—	2.196	Total	

**Tabla AT-32. Número de accidentes con baja, en jornada/*in itinere*, según gravedad, por modalidad preventiva(*). CAE, 2023**

		Jornada			
		Leve	Grave	Mortal	Total
PERSONAS TRABAJADORAS	Asume empresario	620	5	1	626
	SP Propio	4.224	13	2	4.239
	SP Mancomunado	4.184	16	1	4.201
	SP Ajeno	20.965	106	19	21.090
	Trabajador designado	278	—	—	278
	Sin SP	1.406	10	1	1.417
	Total	31.677	150	24	31.851
HOMBRES	Asume empresario	472	3	1	476
	SP Propio	2.721	11	2	2.734
	SP Mancomunado	2.623	12	—	2.635
	SP Ajeno	16.869	92	17	16.978
	Trabajador designado	206	—	—	206
	Sin SP	915	8	1	924
	Total	23.806	126	21	23.953
MUJERES	Asume empresario	148	2	—	150
	SP Propio	1.503	2	—	1.505
	SP Mancomunado	1.561	4	1	1.566
	SP Ajeno	4.096	14	2	4.112
	Trabajador designado	72	—	—	72
	Sin SP	491	2	—	493
	Total	7.871	24	3	7.898

(*) Puede haber más de un tipo de modalidad preventiva en cada expediente.

Tabla AT-32. Número de accidentes con baja, en jornada/*in itinere*, según gravedad, por modalidad preventiva(*). CAE, 2023. (Continuación)

In itinere					
Leve	Grave	Mortal	Total		
59	—	—	59	Asume empresario	PERSONAS TRABAJADORAS
887	4	1	892	SP Propio	
720	1	—	721	SP Mancomunado	
1.977	14	4	1.995	SP Ajeno	
24	—	—	24	Trabajador designado	
341	7	1	349	Sin SP	
4.008	26	6	4.040	Total	
28	—	—	28	Asume empresario	HOMBRES
330	3	1	334	SP Propio	
302	1	—	303	SP Mancomunado	
1.012	13	4	1.029	SP Ajeno	
13	—	—	13	Trabajador designado	
131	5	1	137	Sin SP	
1.816	22	6	1.844	Total	
31	—	—	31	Asume empresario	MUJERES
557	1	—	558	SP Propio	
418	—	—	418	SP Mancomunado	
965	1	—	966	SP Ajeno	
11	—	—	11	Trabajador designado	
210	2	—	212	Sin SP	
2.192	4	—	2.196	Total	

**Tabla AT-33. Número de accidentes con baja, en jornada, según gravedad, por desviación. CAE, 2023**

	Personas trabajadoras			
	Leve	Grave	Mortal	Total
0. Ninguna información	1.596	4	4	1.604
1. Problemas eléctricos, explosión, fuego	175	5	1	181
2. Desbordamiento, vuelco, escape, derrame, vaporización, emanación	645	4	—	649
3. Rotura, estallido, resbalón, derrumbamiento, caída de agente material	2.033	20	1	2.054
4. Pérdida (total o parcial) de control de máquinas, medios de transporte, equipo de carga, herramienta manual, objeto, animal	6.109	36	2	6.147
5. Caída de personas, resbalón, tropezón con caída	5.034	42	1	5.077
6. Movimiento del cuerpo sin esfuerzo físico	5.897	15	3	5.915
7. Movimiento del cuerpo como consecuencia de o con esfuerzo físico	7.800	6	5	7.811
8. Sorpresa, miedo, violencia, agresión, amenaza, presencia	743	2	1	746
9. Otra Desviación no codificada en esta clasificación	1.645	16	6	1.667
Total	31.677	150	24	31.851

Tabla AT-33. Número de accidentes con baja, en jornada, según gravedad, por desviación. CAE, 2023. *(Continuación)*

Hombres					Mujeres					
Leve	Grave	Mortal	Total	%	Leve	Grave	Mortal	Total	%	
1.326	2	4	1.332	5,6	270	2	—	272	3,4	0. Ninguna información
147	5	1	153	0,6	28	—	—	28	0,4	1. Problemas eléctricos, explosión, fuego
481	1	—	482	2,0	164	3	—	167	2,1	2. Desbordamiento, vuelco, escape, derrame, vaporización, emanación
1.587	19	1	1.607	6,7	446	1	—	447	5,7	3. Rotura, estallido, resbalón, derrumbamiento, caída de agente material
5.114	33	1	5.148	21,5	995	3	1	999	12,6	4. Pérdida (total o parcial) de control de máquinas, medios de transporte, equipo de carga, herramienta manual, objeto, animal
3.238	31	1	3.270	13,7	1.796	11	—	1.807	22,9	5. Caída de personas, resbalón, tropezón con caída
4.324	15	3	4.342	18,1	1.573	—	—	1.573	19,9	6. Movimiento del cuerpo sin esfuerzo físico
5.732	5	4	5.741	24,0	2.068	1	1	2.070	26,2	7. Movimiento del cuerpo como consecuencia de o con esfuerzo físico
490	2	1	493	2,1	253	—	—	253	3,2	8 Sorpresa, miedo, violencia, agresión, amenaza, presencia
1.367	13	5	1.385	5,8	278	3	1	282	3,6	9. Otra Desviación no codificada en esta clasificación
23.806	126	21	23.953		7.871	24	3	7.898		Total

**Tabla AT-34. Número de accidentes con baja, en jornada, según gravedad, por forma o contacto del accidente. CAE, 2023**

	Personas trabajadoras			
	Leve	Grave	Mortal	Total
0. Ninguna información	723	—	5	728
1. Contacto con corriente eléctrica, fuego, temperaturas o sustancias peligrosas	1.112	9	1	1.122
2. Ahogamiento, quedar sepultado, quedar envuelto	49	—	—	49
3. Aplastamiento sobre o contra un objeto inmóvil	7.711	53	2	7.766
4. Choque o golpe contra un objeto en movimiento, colisión con	6.041	38	2	6.081
5. Contacto con agente material cortante, punzante, duro, rugoso	3.517	4	1	3.522
6. Quedar atrapado, ser aplastado, sufrir una amputación	1.242	24	—	1.266
7. Sobreesfuerzo físico, trauma psíquico, exposición a radiaciones, ruido, luz o presión	10.340	3	—	10.343
8. Mordeduras, patadas, etc. de animales o personas	645	1	—	646
9. Infartos, derrames cerebrales y otras patologías no traumáticas	35	17	11	63
99. Otro contacto no codificado	262	1	2	265
Total	31.677	150	24	31.851

Tabla AT-34. Número de accidentes con baja, en jornada, según gravedad, por forma o contacto del accidente. CAE, 2023. *(Continuación)*

Hombres					Mujeres					
Leve	Grave	Mortal	Total	%	Leve	Grave	Mortal	Total	%	
584	—	5	589	2,5	139	—	—	139	1,8	0. Ninguna información
853	8	1	862	3,6	259	1	—	260	3,3	1. Contacto con corriente eléctrica, fuego, temperaturas o sustancias peligrosas
41	—	—	41	0,2	8	—	—	8	0,1	2. Ahogamiento, quedar sepultado, quedar envuelto
5.240	43	1	5.284	22,1	2.471	10	1	2.482	31,4	3. Aplastamiento sobre o contra un objeto inmóvil
4.922	31	2	4.955	20,7	1.119	7	—	1.126	14,3	4. Choque o golpe contra un objeto en movimiento, colisión con
2.955	3	1	2.959	12,4	562	1	—	563	7,1	5. Contacto con agente material cortante, punzante, duro, rugoso
1.002	23	—	1.025	4,3	240	1	—	241	3,1	6. Quedar atrapado, ser aplastado, sufrir una amputación
7.539	2	—	7.541	31,5	2.801	1	—	2.802	35,5	7. Sobreesfuerzo físico, trauma psíquico, exposición a radiaciones, ruido, luz o presión
438	1	—	439	1,8	207	—	—	207	2,6	8. Mordeduras, patadas, etc. de animales o personas
33	14	9	56	0,2	2	3	2	7	0,1	9. Infartos, derrames cerebrales y otras patologías no traumáticas
199	1	2	202	0,8	63	—	—	63	0,8	99. Otro contacto no codificado
23.806	126	21	23.953		7.871	24	3	7.898		Total

**Tabla AT-35.** Número de accidentes con baja, en jornada, según gravedad, declarados como «de tráfico». CAE, 2023

		Leve	Grave	Mortal	Total	Porcentaje			
						Leve	Grave	Mortal	Total
PERSONAS TRABAJADORAS	Acc. de tráfico	814	9	1	824	2,56	0,03	0,00	2,59
	Otros	30.863	141	23	31.027	96,90	0,44	0,07	97,41
	Total	31.677	150	24	31.851				
HOMBRES	Acc. de tráfico	654	7	1	662	2,73	0,03	0,00	2,76
	Otros	23.152	119	20	23.291	96,66	0,50	0,08	97,24
	Total	23.806	126	21	23.953				
MUJERES	Acc. de tráfico	160	2	—	162	2,03	0,03	0,00	2,05
	Otros	7.711	22	3	7.736	97,63	0,28	0,04	97,95
	Total	7.871	24	3	7.898				

Tabla AT-36. Número de accidentes con baja, *in itinere*, según gravedad, declarados como «de tráfico». CAE, 2023

		Leve	Grave	Mortal	Total	Porcentaje			
						Leve	Grave	Mortal	Total
PERSONAS TRABAJADORAS	Acc. de tráfico	1.879	20	4	1.903	46,51	0,50	0,10	47,10
	Otros	2.129	6	2	2.137	52,70	0,15	0,05	52,90
	Total	4.008	26	6	4.040				
HOMBRES	Acc. de tráfico	1.058	18	4	1.080	57,38	0,98	0,22	58,57
	Otros	758	4	2	764	41,11	0,22	0,11	41,43
	Total	1.816	22	6	1.844				
MUJERES	Acc. de tráfico	821	2	—	823	37,39	0,09	0,00	37,48
	Otros	1.371	2	—	1.373	62,43	0,09	0,00	62,52
	Total	2.192	4	—	2.196				

Tabla AT-37. Razones de índice de incidencia estimados por el modelo de Poisson para los accidentes con baja, según lesividad, en jornada. CAE, 2023

		Total		Hombres		Mujeres	
		R.I.I. ¹	I.C. ² (95%)	R.I.I. ¹	I.C. ² (95%)	R.I.I. ¹	I.C. ² (95%)
TH*	Álava	1,00		1,00		1,00	
	Bizkaia	1,09	(1,05, 1,12)	1,16	(1,12, 1,20)	0,90	(0,84, 0,95)
	Gipuzkoa	1,00	(0,97, 1,04)	1,06	(1,02, 1,10)	0,84	(0,79, 0,90)
Sector**	Agricultura, ganadería y pesca	1,00		1,00			
	Industria	0,62	(0,57, 0,67)	0,62	(0,57, 0,68)	0,64	(0,47, 0,92)
	Construcción	0,78	(0,71, 0,85)	0,81	(0,74, 0,89)	0,24	(0,16, 0,37)
	Servicios	0,32	(0,29, 0,35)	0,30	(0,28, 0,33)	0,41	(0,30, 0,58)
Sexo***	Hombre	1,00					
	Mujer	0,45	(0,44, 0,46)				
Grupo de edad****	16-24	1,00		1,00			
	25-44	0,84	(0,80, 0,88)	0,87	(0,83, 0,92)	0,76	(0,69, 0,84)
	45 o más	0,78	(0,75, 0,82)	0,73	(0,70, 0,77)	0,94	(0,86, 1,03)
Tipo de contratación*****	Indefinido	1,00		1,00			
	Temporal	1,19	(1,16, 1,23)	1,17	(1,13, 1,22)	1,23	(1,17, 1,30)
	Autónomos	0,45	(0,43, 0,46)	0,44	(0,42, 0,46)	0,51	(0,46, 0,55)

Tabla AT-38. Razones de índice de incidencia estimados por el modelo de Poisson para los accidentes con baja, según lesividad, en jornada. CAE, 2023

		Graves y mortales		No mortales	
		R.I.I. ¹	I.C. ² (95%)	R.I.I. ¹	I.C. ² (95%)
TH*	Álava	1,00		1,00	
	Bizkaia	0,87	(0,57, 1,35)	1,09	(1,06, 1,12)
	Gipuzkoa	1,17	(0,75, 1,85)	1,00	(0,97, 1,03)
Sector**	Agricultura, ganadería y pesca	1,00		1,00	
	Industria	0,11	(0,06, 0,22)	0,63	(0,57, 0,69)
	Construcción	0,19	(0,10, 0,38)	0,79	(0,72, 0,87)
	Servicios	0,05	(0,04, 0,13)	0,32	(0,29, 0,35)
Sexo***	Hombre	1,00		1,00	
	Mujer	0,38	(0,24, 0,60)	0,45	(0,44, 0,47)
Grupo de edad****	16-24	1,00		1,00	
	25-44	0,53	(0,21, 1,78)	0,84	(0,80, 0,88)
	45 o más	0,70	(0,28, 2,36)	0,78	(0,74, 0,81)
Tipo de contratación*****	Indefinido	1,00		1,00	
	Temporal	1,87	(1,16, 2,90)	1,19	(1,16, 1,23)
	Autónomos	0,86	(0,53, 1,33)	0,44	(0,43, 0,46)

* El territorio de referencia es «Álava».

** El sector de referencia es «Agricultura, ganadería y pesca».

*** El sexo de referencia es «Hombre».

**** El grupo de referencia es «16-24».

***** El tipo de referencia es Indefinido.

¹ Razón de índice de incidencia.² Intervalo de confianza.

Tabla AT-39. Número de accidentes con baja totales, en jornada e *in itinere* y evolución con base 2019. CAE, 2005-2023

		Total	Número índice, base 2019	En jornada	Número índice, base 2019	<i>In itinere</i>	Número índice, base 2019
PERSONAS TRABAJADORAS	2005	51.360	138	46.127	140	5.233	127
	2006	51.425	138	46.447	141	4.978	121
	2007	49.150	132	44.367	134	4.783	116
	2008	48.151	130	43.580	132	4.571	111
	2009	38.743	104	34.796	105	3.947	96
	2010	37.034	100	33.130	100	3.904	95
	2011	33.545	90	30.177	91	3.368	82
	2012	28.591	77	25.307	77	3.284	80
	2013	27.627	74	24.318	74	3.309	80
	2014	27.827	75	24.602	74	3.225	78
	2015	30.027	81	26.489	80	3.538	86
	2016	31.465	85	27.942	85	3.523	85
	2017	33.398	90	29.484	89	3.914	95
	2018	33.706	91	29.879	90	3.827	93
	2019	37.157	100	33.029	100	4.128	100
	2020	29.992	81	26.817	81	3.175	77
	2021	33.406	90	29.767	90	3.639	88
	2022	34.282	92	30.589	93	3.693	89
	2023	35.891	97	31.851	96	4.040	98
HOMBRES	2010	27.583	103	25.695	103	1.888	105
	2011	24.905	93	23.293	93	1.612	89
	2012	20.412	76	18.991	76	1.421	79
	2013	19.176	72	17.810	71	1.366	76
	2014	19.443	73	18.132	73	1.311	73
	2015	20.950	78	19.452	78	1.498	83
	2016	22.095	83	20.560	82	1.535	85
	2017	23.607	88	21.917	88	1.690	94
	2018	23.843	89	22.176	89	1.667	92
	2019	26.763	100	24.960	100	1.803	100
	2020	21.415	80	20.040	80	1.375	76
	2021	23.731	89	22.152	89	1.579	88
	2022	24.679	92	23.026	92	1.653	92
	2023	25.797	96	23.953	96	1.844	102
MUJERES	2010	9.451	91	7.435	92	2.016	87
	2011	8.640	83	6.884	85	1.756	76
	2012	8.179	79	6.316	78	1.863	80
	2013	8.451	81	6.508	81	1.943	84
	2014	8.364	80	6.470	80	1.894	81
	2015	9.077	87	7.037	87	2.040	88
	2016	9.370	90	7.382	91	1.988	86
	2017	9.791	94	7.567	94	2.224	96
	2018	9.863	95	7.703	95	2.160	93
	2019	10.394	100	8.069	100	2.325	100
	2020	8.577	83	6.777	84	1.800	77
	2021	9.675	93	7.615	94	2.060	89
	2022	9.603	92	7.563	94	2.040	88
	2023	10.094	97	7.898	98	2.196	94

* Datos anteriores a 2004: en Informe 2017.

Tabla AT-40. Índice de incidencia de accidentes de trabajo con baja, en jornada/*in itinere* y evolución con base 2019. CAE, 2005-2023

		Incidencia total	Número índice, base 2019	Incidencia en jornada	Número índice, base 2019	Incidencia <i>in itinere</i>	Número índice, base 2019
PERSONAS TRABAJADORAS	2005	71,73	182	64,66	184	7,07	161
	2006	68,10	172	61,54	175	6,56	149
	2007	62,52	158	56,38	161	6,14	140
	2008	61,58	156	55,73	159	5,85	133
	2009	51,90	131	46,61	133	5,29	121
	2010	51,51	130	46,28	132	5,23	119
	2011	44,93	114	40,42	115	4,51	103
	2012	39,71	101	35,15	100	4,56	104
	2013	40,08	102	35,28	101	4,80	109
	2014	40,32	102	35,65	102	4,67	106
	2015	40,70	103	35,90	102	4,80	109
	2016	41,55	105	36,90	105	4,65	106
	2017	43,06	109	38,01	108	5,05	115
	2018	42,36	107	37,55	107	4,81	110
	2019	39,48	100	35,09	100	4,39	100
	2020	32,37	82	28,94	82	3,43	78
	2021	35,72	90	31,83	91	3,89	89
	2022	35,88	91	32,02	91	3,87	88
	2023	36,96	94	32,80	93	4,16	95
HOMBRES	2010	66,64	122	62,08	122	4,56	124
	2011	60,88	112	56,94	112	3,94	107
	2012	52,37	96	48,72	96	3,65	99
	2013	51,65	95	47,97	94	3,68	100
	2014	52,69	97	49,09	97	3,60	98
	2015	55,46	102	51,49	101	3,97	108
	2016	57,23	105	53,25	105	3,98	108
	2017	59,67	110	55,40	109	4,27	116
	2018	58,87	108	54,75	108	4,12	112
	2019	54,46	100	50,79	100	3,67	100
	2020	44,59	82	41,73	82	2,86	78
	2021	49,03	90	45,77	90	3,26	89
	2022	50,01	92	46,66	92	3,35	91
	2023	51,58	95	47,89	94	3,69	101
MUJERES	2010	28,40	123	22,34	125	6,06	117
	2011	25,60	111	20,40	114	5,20	101
	2012	24,77	107	19,13	107	5,64	109
	2013	26,58	115	20,47	114	6,11	118
	2014	26,08	113	20,17	112	5,91	114
	2015	25,22	109	19,55	109	5,67	110
	2016	25,25	109	19,89	111	5,36	104
	2017	25,76	111	19,91	111	5,85	113
	2018	25,25	109	19,72	110	5,53	107
	2019	23,11	100	17,94	100	5,17	100
	2020	19,22	83	15,19	85	4,03	78
	2021	21,45	93	16,88	94	4,57	88
	2022	20,80	90	16,38	91	4,42	85
	2023	21,43	93	16,77	93	4,66	90

* Datos anteriores a 2004: en Informe 2017.

**Tabla AT-41.** Índice de incidencia de accidentes de trabajo con baja, en jornada/*in itinere*, por Territorio y evolución con base 2019. CAE, 2010-2023

		En jornada					
		Álava		Bizkaia		Gipuzkoa	
		Incidencia	Con base 2019	Incidencia	Con base 2019	Incidencia	Con base 2019
PERSONAS TRABAJADORAS	2010	49,40	128	44,88	126	42,79	132
	2011	43,53	113	40,21	113	39,04	120
	2012	36,74	95	34,96	98	34,56	107
	2013	37,01	96	34,92	98	34,91	108
	2014	38,95	101	35,03	98	34,82	107
	2015	38,86	101	35,70	100	34,64	107
	2016	39,98	104	37,49	105	34,32	106
	2017	39,07	102	39,36	110	35,33	109
	2018	39,15	102	38,54	108	35,16	108
	2019	38,48	100	35,70	100	32,43	100
	2020	30,77	80	28,76	81	28,30	87
	2021	33,72	88	31,75	89	31,00	96
	2022	33,76	88	32,33	91	30,65	95
	2023	33,35	87	33,57	94	31,33	97
HOMBRES	2010	65,24	120	62,01	121	60,33	126
	2011	59,44	109	56,50	110	56,18	117
	2012	48,90	90	48,19	94	49,13	102
	2013	48,57	89	46,91	91	48,78	102
	2014	51,51	95	47,81	93	49,13	102
	2015	52,48	96	50,92	99	51,82	108
	2016	54,69	101	54,01	105	51,24	107
	2017	54,56	100	56,90	111	53,55	111
	2018	55,24	102	55,78	109	52,86	110
	2019	54,39	100	51,32	100	48,05	100
	2020	42,73	79	41,32	81	41,82	87
	2021	46,56	86	45,65	89	45,53	95
	2022	47,17	87	47,27	92	45,43	95
	2023	45,85	84	49,62	97	46,32	96
MUJERES	2010	25,80	132	22,33	118	20,55	131
	2011	22,59	115	20,52	108	19,07	122
	2012	20,91	107	19,39	102	17,74	113
	2013	20,68	106	18,65	99	17,33	111
	2014	21,59	110	18,13	96	16,85	108
	2015	23,00	118	20,04	106	17,05	109
	2016	22,87	117	20,65	109	17,22	110
	2017	21,04	108	21,49	114	16,89	108
	2018	20,46	105	21,08	111	17,25	110
	2019	19,57	100	18,92	100	15,66	100
	2020	16,70	85	15,46	82	14,04	90
	2021	18,66	95	17,06	90	15,76	101
	2022	18,13	93	16,61	88	15,16	97
	2023	18,88	96	16,76	89	15,76	101

Tabla AT-41. Índice de incidencia de accidentes de trabajo con baja, en jornada/*in itinere*, por territorio y evolución con base 2019. CAE, 2010-2023. (Continuación)

In itinere							
Álava		Bizkaia		Gipuzkoa			
Incidencia	Con base 2019	Incidencia	Con base 2019	Incidencia	Con base 2019		
5,81	116	5,42	124	4,83	118	2010	PERSONAS TRABAJADORAS
4,25	85	4,82	111	4,16	101	2011	
4,75	95	4,74	109	4,17	101	2012	
4,93	98	5,08	117	4,29	104	2013	
5,25	105	4,64	107	4,41	107	2014	
5,96	119	4,82	111	4,14	101	2015	
4,79	95	4,67	107	4,55	111	2016	
5,20	104	5,30	122	4,56	111	2017	
5,14	102	5,00	115	4,34	106	2018	
5,02	100	4,36	100	4,11	100	2019	
4,17	83	3,31	76	3,23	79	2020	
4,92	98	3,59	82	3,83	93	2021	
4,81	96	3,72	85	3,61	88	2022	
5,14	102	3,92	90	4,03	98	2023	
4,57	114	4,78	129	4,20	123	2010	HOMBRES
3,73	93	4,16	112	3,70	108	2011	
3,51	88	3,83	103	3,40	99	2012	
3,58	89	3,78	102	3,53	103	2013	
4,01	100	3,50	94	3,49	102	2014	
4,79	120	3,92	106	3,57	104	2015	
4,14	103	3,88	105	4,03	118	2016	
4,31	108	4,45	120	3,97	116	2017	
4,65	116	4,18	113	3,72	109	2018	
4,00	100	3,71	100	3,43	100	2019	
3,56	89	2,70	73	2,74	80	2020	
3,86	96	3,12	84	3,16	92	2021	
4,45	111	3,10	84	3,14	92	2022	
4,61	115	3,37	91	3,68	107	2023	
7,23	116	6,06	120	5,43	112	2010	MUJERES
4,93	79	5,62	111	4,69	97	2011	
6,34	102	5,79	115	5,03	104	2012	
6,18	99	5,88	116	4,67	96	2013	
6,34	102	5,30	105	4,92	102	2014	
7,32	117	5,74	114	4,72	97	2015	
5,55	89	5,48	109	5,07	105	2016	
6,23	100	6,17	122	5,17	107	2017	
5,71	92	5,83	115	4,97	103	2018	
6,23	100	5,05	100	4,84	100	2019	
4,89	78	3,95	78	3,75	77	2020	
6,16	99	4,08	81	4,54	94	2021	
5,23	84	4,37	87	4,10	85	2022	
5,75	92	4,49	89	4,40	91	2023	

Tabla AT-42. Índice de incidencia de accidentes de trabajo con baja, en jornada/*in itinere*, por sector de actividad y evolución con base 2019. CAE, 2010-2023

		En jornada							
		Agricultura, ganadería y pesca		Industria		Construcción		Servicios	
		Incidencia	Con base 2019	Incidencia	Con base 2019	Incidencia	Con base 2019	Incidencia	Con base 2019
PERSONAS TRABAJADORAS	2010	60,50	89	74,36	108	101,12	151	28,38	118
	2011	65,53	96	71,30	103	85,71	128	26,12	109
	2012	60,56	89	57,50	83	74,83	112	24,78	103
	2013	63,66	93	55,76	81	72,68	108	25,82	107
	2014	72,70	106	58,10	84	75,94	113	25,61	106
	2015	72,37	106	60,11	87	77,75	116	26,15	109
	2016	77,10	113	63,56	92	80,87	121	26,42	110
	2017	75,36	110	64,76	94	85,73	128	27,37	114
	2018	74,15	108	65,12	94	84,25	126	26,77	111
	2019	68,35	100	69,12	100	67,00	100	24,05	100
	2020	57,99	85	55,47	80	62,12	93	19,88	83
	2021	61,39	90	60,06	87	66,27	99	22,38	93
	2022	60,53	89	60,97	88	68,98	103	22,11	92
	2023	56,89	83	63,79	92	71,05	106	22,48	93
HOMBRES	2010	74,94	95	82,41	103	113,66	152	37,72	114
	2011	80,02	101	79,53	100	96,35	129	34,93	106
	2012	74,08	94	64,49	81	84,94	114	32,42	98
	2013	77,77	98	63,07	79	82,75	111	33,05	100
	2014	88,78	112	65,64	82	86,60	116	33,19	101
	2015	88,30	112	68,10	85	88,77	119	36,34	110
	2016	94,36	119	72,37	91	92,61	124	36,67	111
	2017	90,64	115	73,88	93	97,96	131	39,04	118
	2018	87,96	111	74,69	94	96,17	129	37,79	114
	2019	79,16	100	79,74	100	74,71	100	33,01	100
	2020	67,15	85	64,07	80	69,42	93	26,58	81
	2021	71,72	91	68,86	86	74,13	99	30,39	92
	2022	71,92	91	70,17	88	76,98	103	30,89	94
	2023	66,08	83	73,39	92	79,23	106	31,42	95
MUJERES	2010	17,43	68	40,02	144	9,34	136	21,18	122
	2011	22,07	86	36,55	132	10,68	155	19,35	111
	2012	16,57	65	27,66	100	6,59	96	18,93	109
	2013	19,61	77	25,41	91	7,69	112	18,12	104
	2014	20,22	79	26,73	96	6,98	101	17,69	102
	2015	13,85	54	26,88	97	5,46	79	19,15	110
	2016	16,91	66	27,12	98	6,51	94	19,47	112
	2017	20,80	81	27,40	99	7,08	103	19,41	111
	2018	22,67	89	26,55	96	6,61	96	19,28	111
	2019	25,57	100	27,79	100	6,89	100	17,42	100
	2020	20,93	82	22,32	80	4,92	71	14,97	86
	2021	19,65	77	26,40	95	4,99	72	16,51	95
	2022	15,18	59	25,99	94	7,44	108	15,73	90
	2023	20,15	79	27,46	99	8,92	129	16,01	92

Tabla AT-42. Índice de incidencia de accidentes de trabajo con baja, en jornada/*in itinere*, por sector de actividad y evolución con base 2019. CAE, 2010-2023. (Continuación)

In itinere								
Agricultura, ganadería y pesca		Industria		Construcción		Servicios		
Incidencia	Con base 2019	Incidencia	Con base 2019	Incidencia	Con base 2019	Incidencia	Con base 2019	
1,02	58	5,03	109	5,37	191	5,45	120	2010
0,79	45	4,14	90	4,33	154	4,75	105	2011
1,69	96	3,59	78	3,95	140	5,06	112	2012
0,79	45	3,69	80	3,70	131	5,31	117	2013
1,13	64	3,48	75	3,68	131	5,17	114	2014
1,12	64	4,00	87	3,70	132	5,15	114	2015
2,06	118	3,93	85	2,54	90	5,02	111	2016
1,82	104	4,24	92	4,17	148	5,37	119	2017
1,71	98	4,09	89	3,89	138	5,11	113	2018
1,75	100	4,62	100	2,81	100	4,53	100	2019
1,14	65	3,43	74	2,43	86	3,58	79	2020
0,74	42	3,63	79	2,98	106	4,11	91	2021
1,42	81	4,14	90	2,49	89	3,94	87	2022
1,20	68	4,55	99	3,18	113	4,19	93	2023
1,24	64	4,54	104	5,38	193	4,53	127	2010
0,79	41	4,07	93	4,59	164	3,86	108	2011
1,96	101	3,26	75	4,03	144	3,88	109	2012
1,05	54	3,47	80	3,54	127	3,88	109	2013
1,47	76	3,20	73	3,87	139	3,84	108	2014
1,42	73	3,79	87	3,95	142	4,14	116	2015
2,50	129	3,65	84	2,59	93	4,38	123	2016
2,19	113	4,16	96	4,13	148	4,42	124	2017
1,88	97	4,01	92	3,96	142	4,26	120	2018
1,94	100	4,35	100	2,79	100	3,56	100	2019
1,04	54	3,37	77	2,47	88	2,77	78	2020
0,79	41	3,52	81	3,05	109	3,26	92	2021
1,50	77	4,07	93	2,56	92	3,21	90	2022
1,23	64	4,34	100	3,11	111	3,56	100	2023
0,37	36	7,09	126	5,29	178	6,16	118	2010
0,79	77	4,51	80	3,00	101	5,51	105	2011
0,83	81	4,91	87	3,39	114	5,94	113	2012
0,00	0	4,58	81	4,70	158	5,70	109	2013
0,00	0	4,61	82	2,48	83	5,50	105	2014
0,00	0	4,84	86	2,05	69	5,84	111	2015
0,51	50	5,10	91	2,24	75	5,46	104	2016
0,52	51	4,56	81	4,42	149	6,02	115	2017
1,08	106	4,42	78	3,41	115	5,69	109	2018
1,02	100	5,63	100	2,98	100	5,24	100	2019
1,57	153	3,67	65	2,06	69	4,18	80	2020
0,53	52	4,04	72	2,50	84	4,73	90	2021
1,08	106	4,39	78	1,97	66	4,47	85	2022
1,09	107	5,33	95	3,72	125	4,64	89	2023

**Tabla AT-43.** Número de accidentes con baja declarados como «de tráfico» y evolución con base 2019. CAE, 2009-2023

	Personas trabajadoras			
	En jornada		In itinere	
	Tráfico	Número índice, base 2019	Tráfico	Número índice, base 2019
2009	903	103	2.312	114
2010	923	105	2.213	109
2011	835	95	1.945	96
2012	680	78	1.695	83
2013	644	74	1.650	81
2014	621	71	1.706	84
2015	715	82	1.709	84
2016	729	83	1.841	91
2017	850	97	2.046	101
2018	776	89	1.866	92
2019	876	100	2.033	100
2020	660	75	1.446	71
2021	758	87	1.717	84
2022	733	84	1.701	84
2023	824	94	1.903	94

Tabla AT-43. Número de accidentes con baja declarados como «de tráfico» y evolución con base 2019. CAE, 2009-2023. *(Continuación)*

Hombres				Mujeres				
En jornada		In itinere		En jornada		In itinere		
Tráfico	Número índice, base 2019	Tráfico	Número índice, base 2019	Tráfico	Número índice, base 2019	Tráfico	Número índice, base 2019	
717	99	1.298	119	186	123	1.014	107	2009
745	103	1.199	110	178	118	1.014	107	2010
667	92	1.066	98	168	111	879	93	2011
559	77	880	81	121	80	815	86	2012
494	68	816	75	150	99	834	88	2013
469	65	862	79	152	101	844	89	2014
580	80	895	82	135	89	814	86	2015
585	81	964	89	144	95	877	93	2016
687	95	1.088	100	163	108	958	101	2017
617	85	1.023	94	159	105	843	89	2018
724	100	1.088	100	151	100	945	100	2019
538	74	799	73	122	81	647	68	2020
619	85	906	83	139	92	811	86	2021
596	82	924	85	137	91	777	82	2022
662	91	1.080	99	162	107	823	87	2023

ANEXO II

Gráficos de accidentes de trabajo en la CAE

ANEXO II. GRÁFICOS DE ACCIDENTES DE TRABAJO EN LA CAE



Gráfico 1
Número de accidentes con baja. CAE, 2000-2023



Gráfico 2
Índice de incidencia de accidentes con baja, en tantos por miles. CAE, 2000-2023

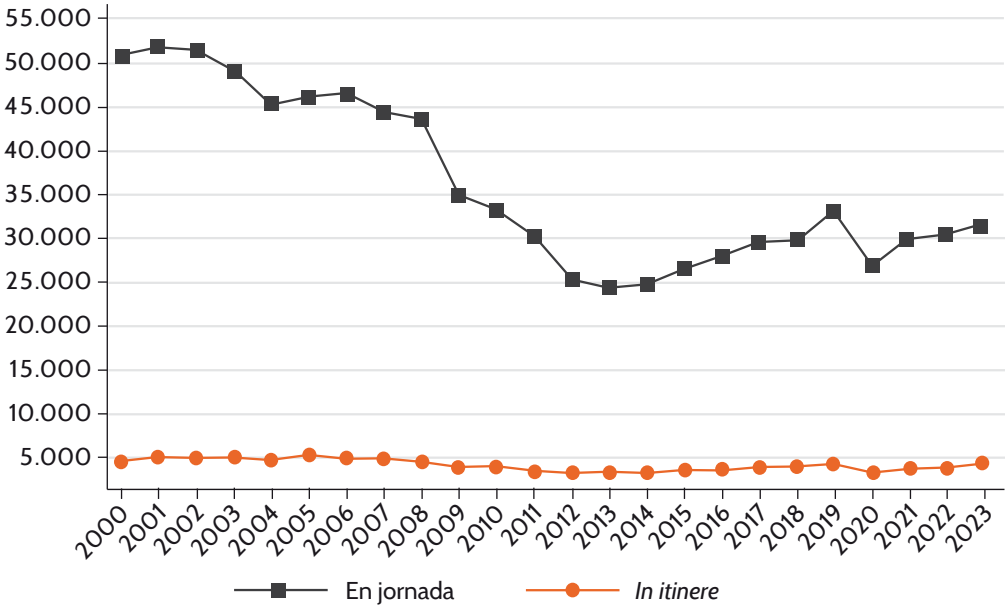

Gráfico 3

Número de accidentes con baja en jornada, por sexo. CAE, 2009-2023

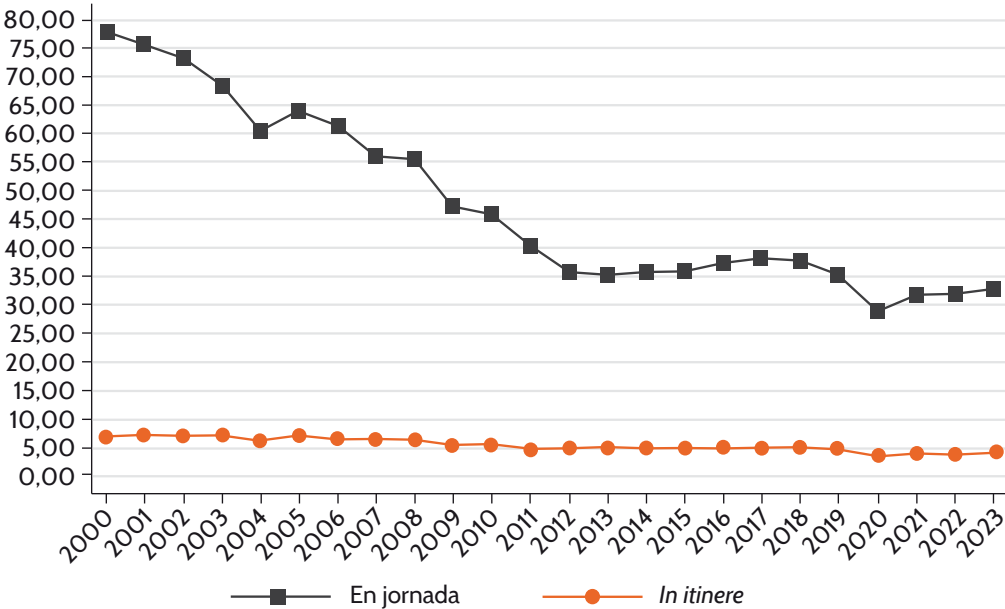

Gráfico 4

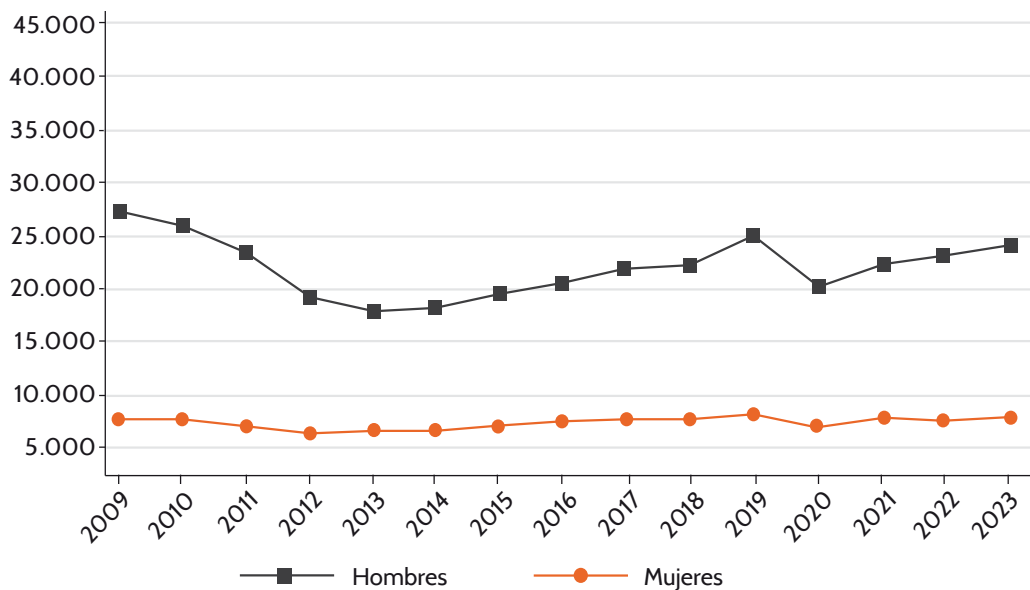
Índice de incidencia de accidentes con baja en jornada, por sexo, en tantos por miles.
CAE, 2009-2023

ANEXO II. GRÁFICOS DE ACCIDENTES DE TRABAJO EN LA CAE

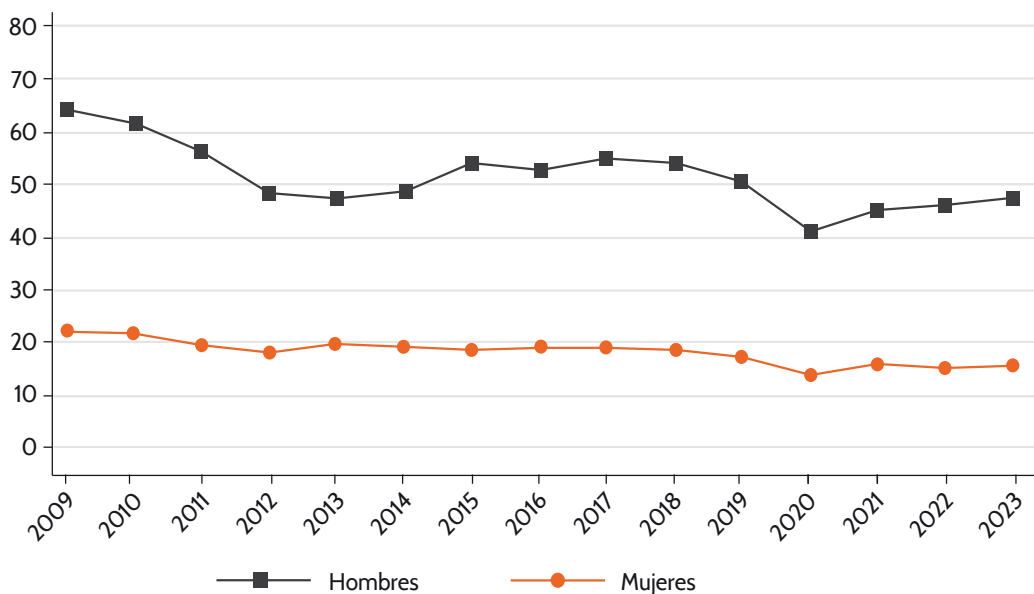

Gráfico 5

Número de accidentes con baja *in itinere*, por sexo. CAE, 2009-2023

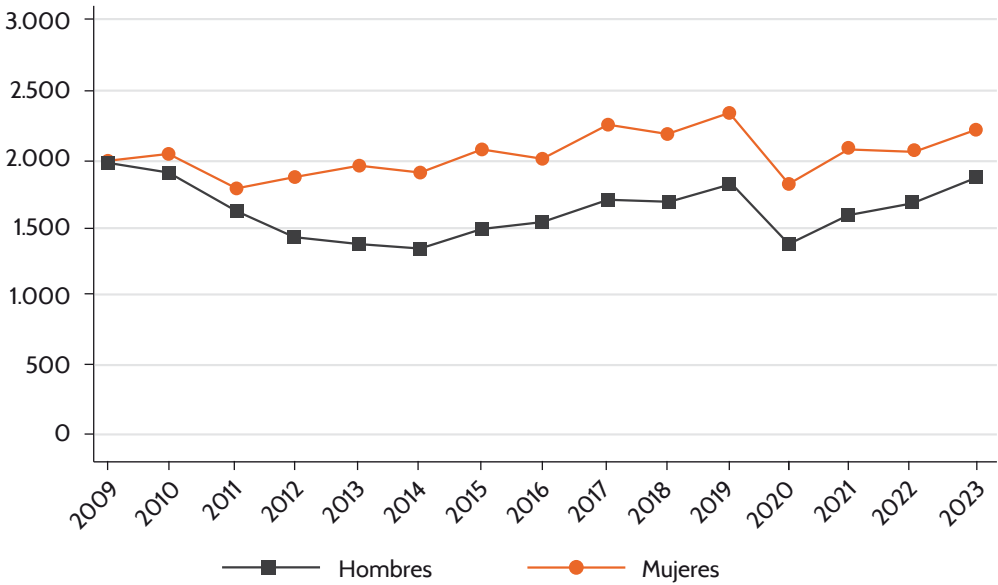

Gráfico 6

Índice de incidencia de accidentes con baja *in itinere*, por sexo, en tantos por miles. CAE, 2009-2023

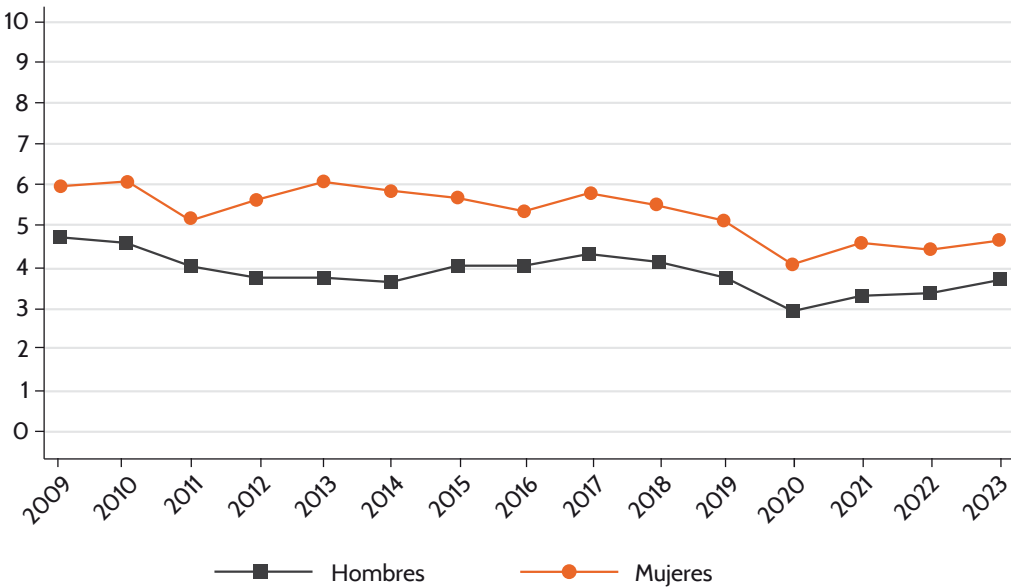

Gráfico 7

Número de accidentes con baja en jornada, por sexo y Territorio Histórico. CAE, 2009-2023

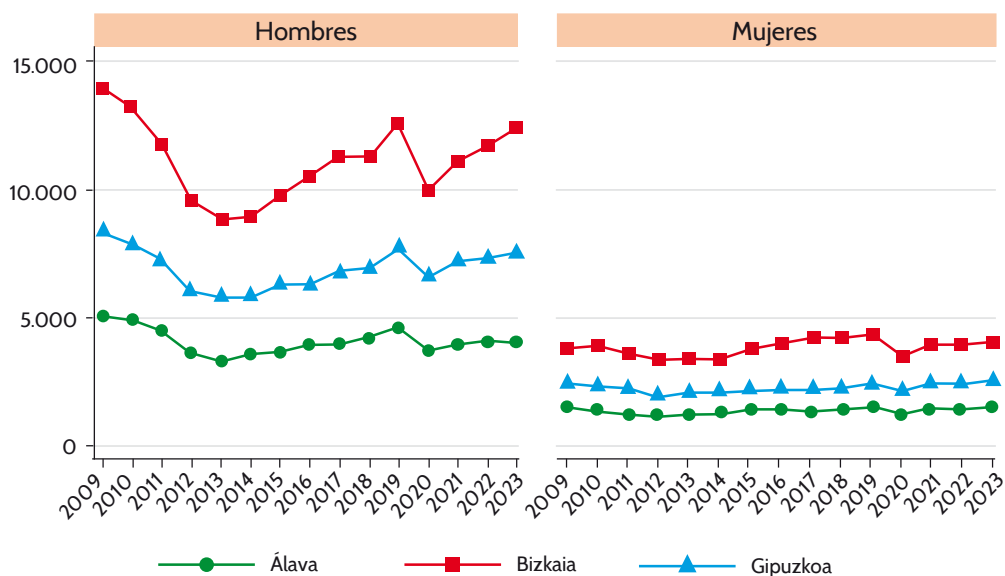

Gráfico 8

Índice de incidencia de accidentes con baja en jornada, por sexo y por Territorio Histórico. CAE, 2009-2023

ANEXO II. GRÁFICOS DE ACCIDENTES DE TRABAJO EN LA CAE

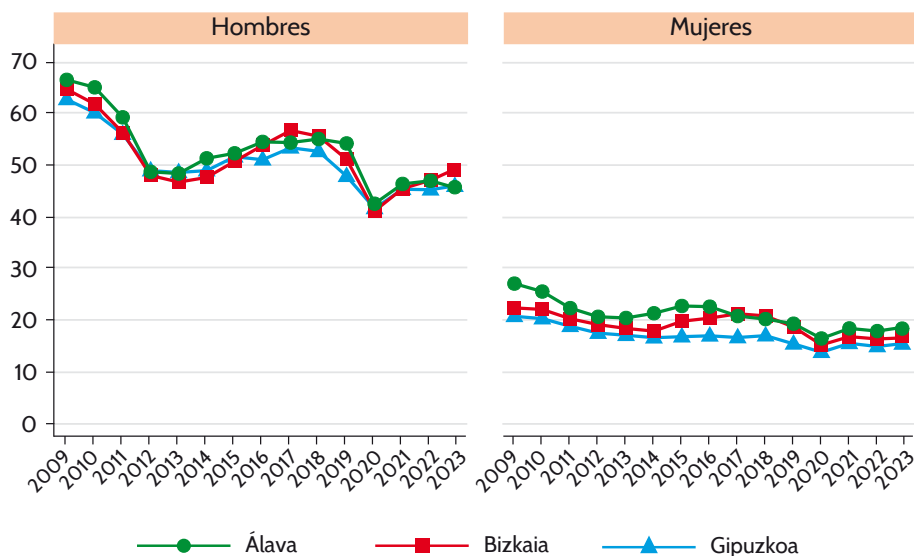

Gráfico 9

Número de accidentes con baja *in itinere*, por sexo y Territorio Histórico. CAE, 2009-2023

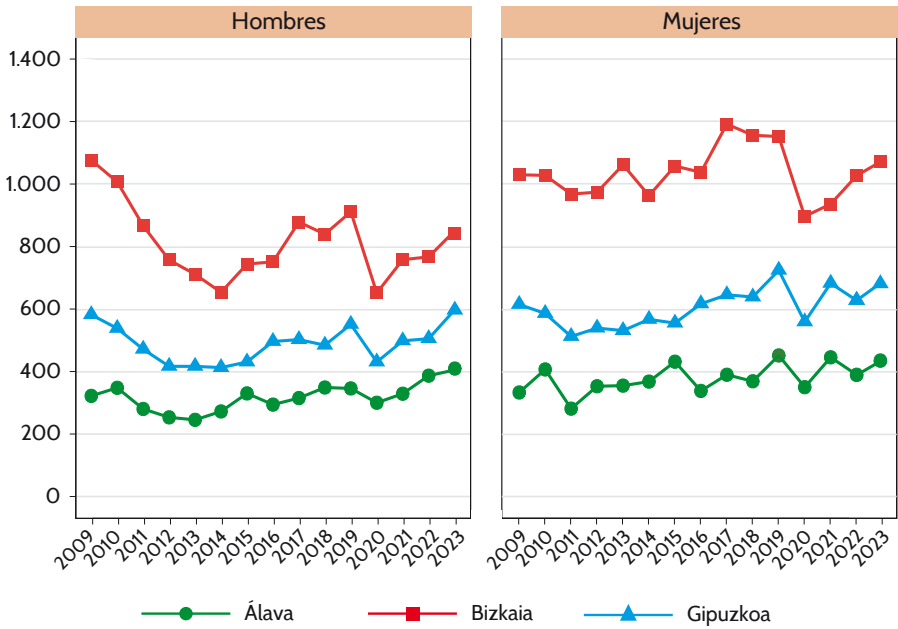

Gráfico 10

Índice de incidencia de accidentes con baja *in itinere*, por sexo y Territorio Histórico. CAE, 2009-2023

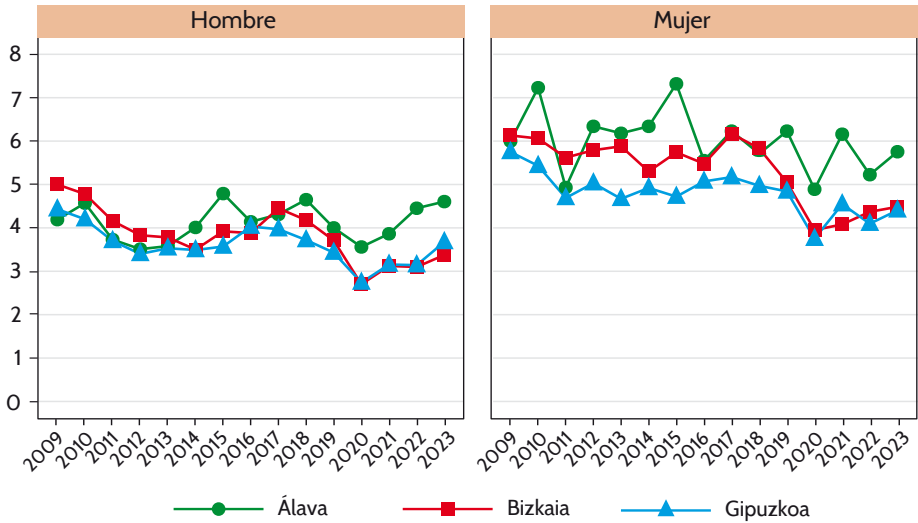

Gráfico 11

Número de accidentes con baja en jornada, por sexo y sector económico. CAE, 2009-2023

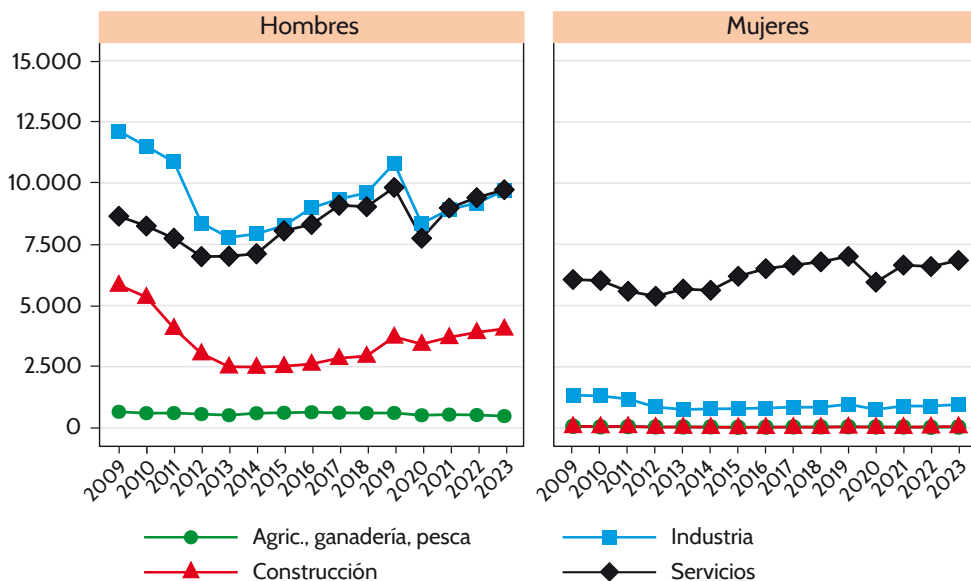

Gráfico 12

Índice de incidencia de accidentes con baja en jornada, por sexo y sector de actividad. CAE, 2009-2023

ANEXO II. GRÁFICOS DE ACCIDENTES DE TRABAJO EN LA CAE

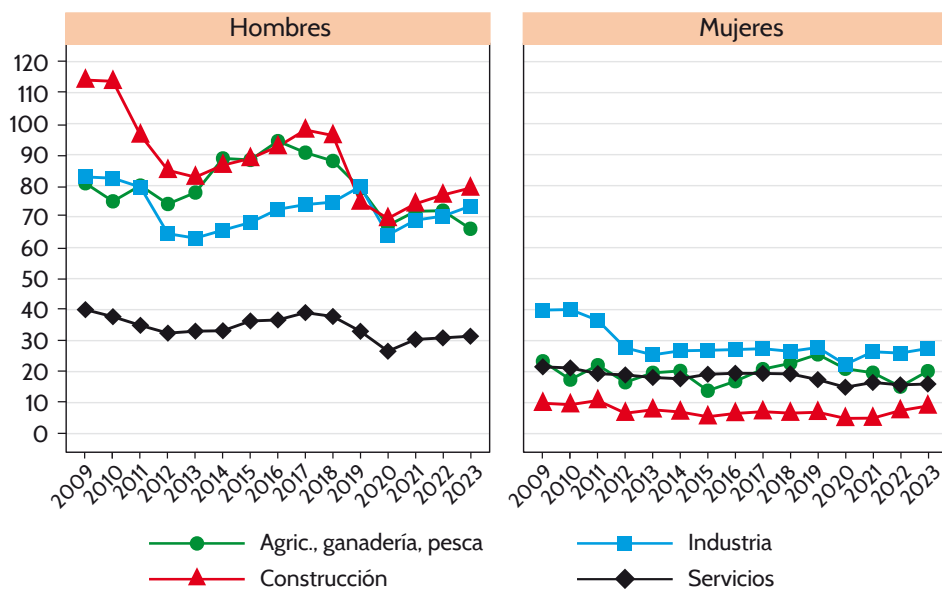

Gráfico 13

Número de accidentes con baja *in itinere*, por sexo y sector económico. CAE, 2009-2023

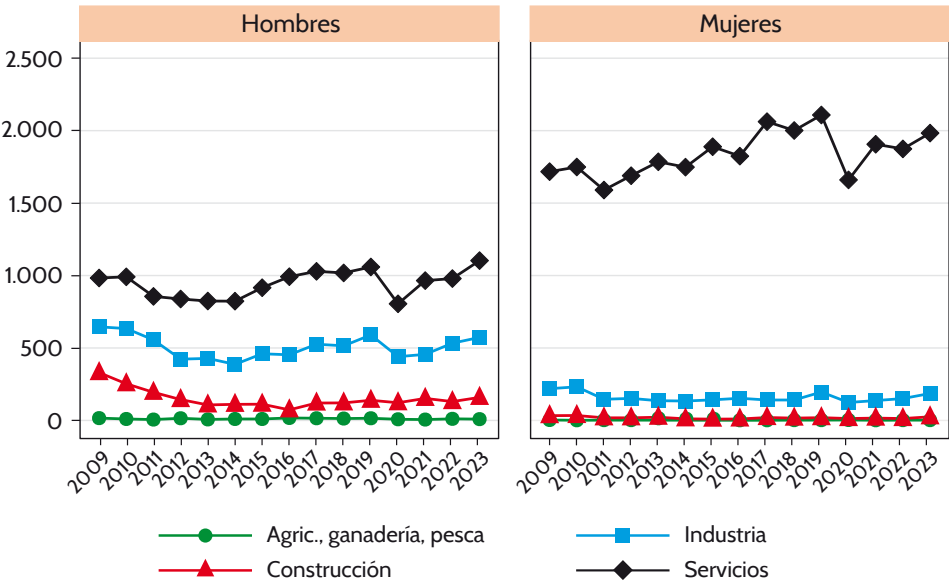

Gráfico 14

Índice de incidencia de accidentes con baja *in itinere*, por sexo y sector de actividad. CAE, 2009-2023

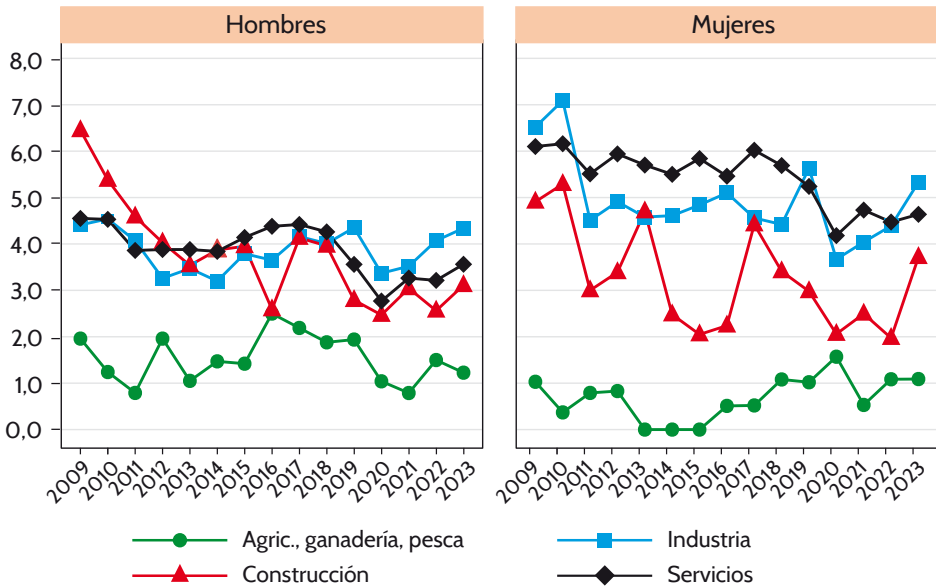

Gráfico 15

Número de accidentes con baja en jornada, por sexo y grupo de edad. CAE, 2009-2023

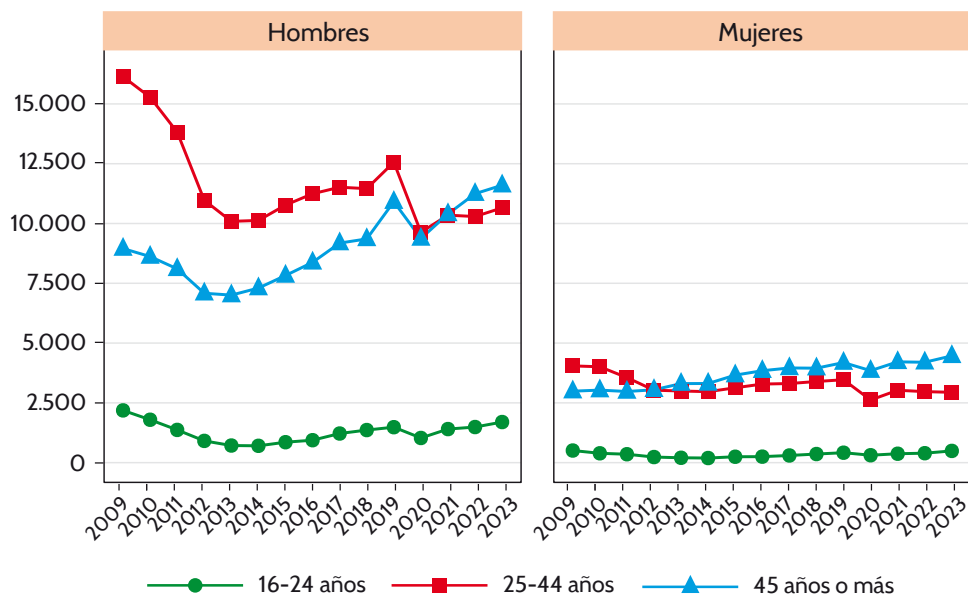

Gráfico 16

Índice de incidencia de accidentes con baja en jornada, por sexo y grupos de edad.
CAE, 2009-2023

ANEXO II. GRÁFICOS DE ACCIDENTES DE TRABAJO EN LA CAE

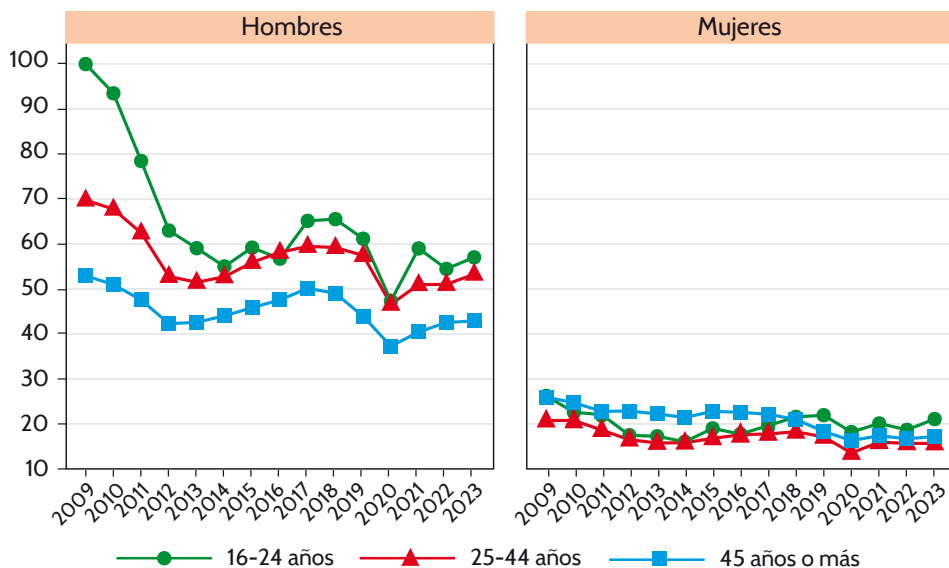

Gráfico 17

Número de accidentes con baja *in itinere*, por sexo y grupo de edad. CAE, 2009-2023

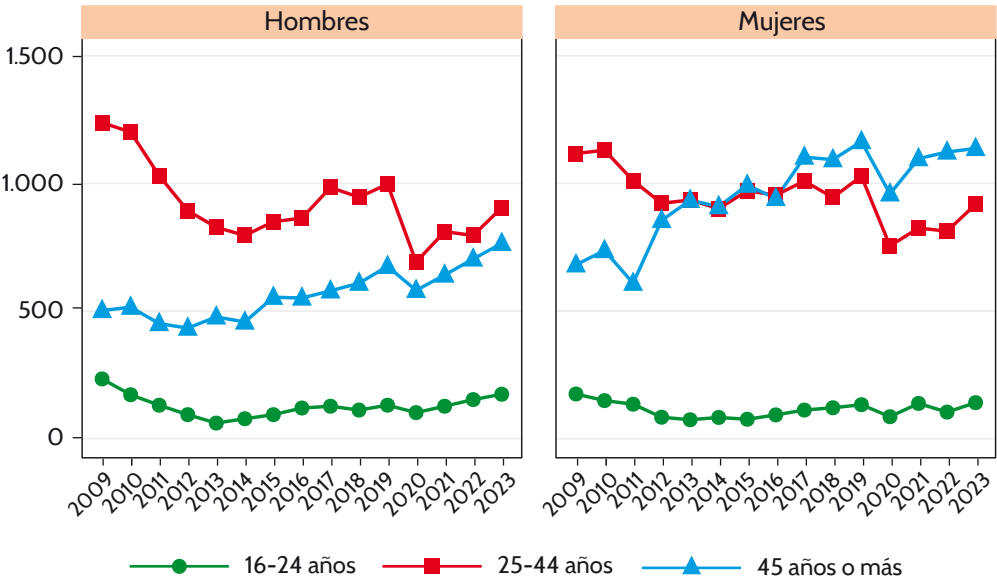

Gráfico 18

Índice de incidencia de accidentes con baja *in itinere*, por sexo y por grupos de edad. CAE, 2009-2023

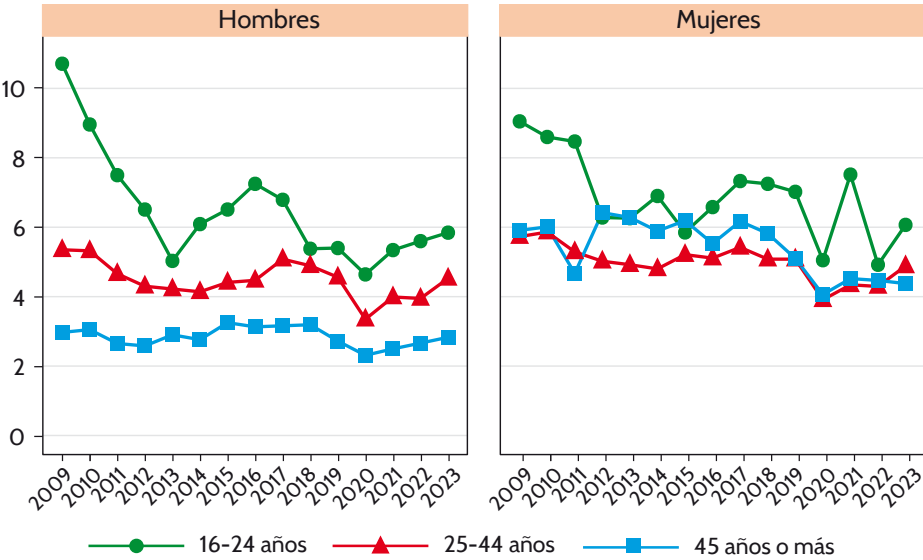

Gráfico 19

Número de accidentes de trabajo de tráfico con baja, por sexo, en jornada/in itinere.
CAE, 2009-2023

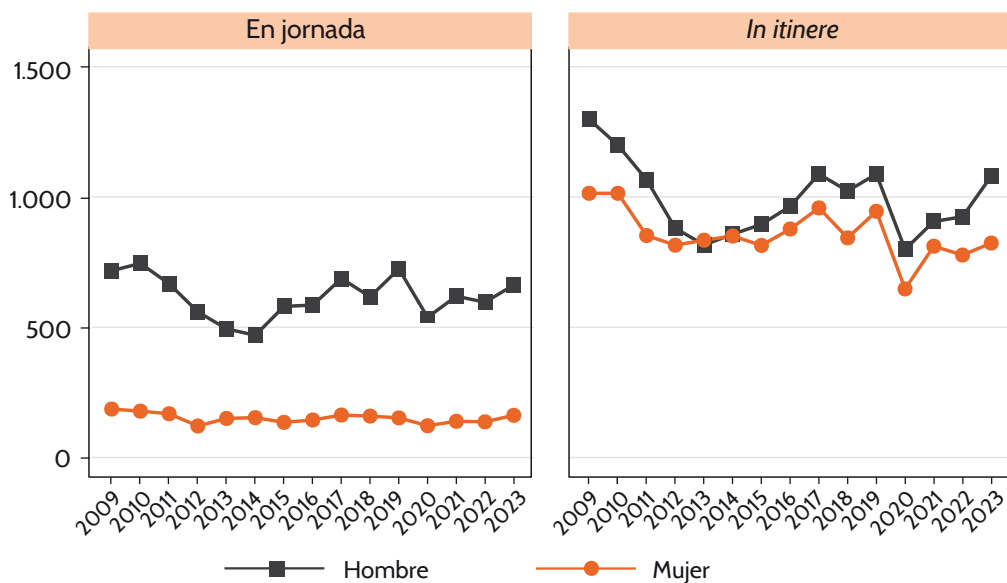

Gráfico 20

Número de accidentes con baja in itinere, por sexo, en relación con el tráfico.
CAE, 2009-2023

ANEXO III

Información complementaria: tablas de accidentes de trabajo en la CAE

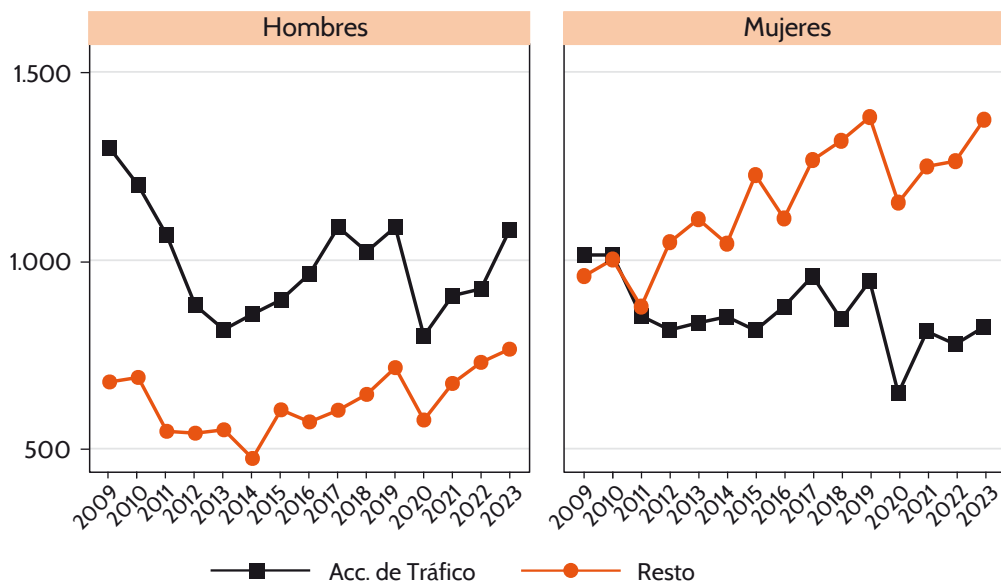
**Tabla IC-1. Número de accidentes en jornada con baja, según gravedad, por actividad económica (división). CAE, 2023**

	HOMBRES				MUJERES			
	Leve	Grave	Mortal	Total	Leve	Grave	Mortal	Total
01. Agricultura, ganadería, caza y servicios relacionados con las mismas	161	5	—	166	28	—	—	28
02. Silvicultura y explotación forestal	197	3	—	200	5	—	1	6
03. Pesca y acuicultura	116	2	1	119	3	—	—	3
05. Extracción de antracita, hulla y lignito	—	—	—	—	—	—	—	—
06. Extracción de crudo de petróleo y gas natural	—	—	—	—	—	—	—	—
07. Extracción de minerales metálicos	—	—	—	—	—	—	—	—
08. Otras industrias extractivas	30	—	—	30	—	—	—	—
09. Actividades de apoyo a las industrias extractivas	—	—	—	—	—	—	—	—
10. Industria de la alimentación	323	5	1	329	211	1	—	212
11. Fabricación de bebidas	79	2	—	81	11	—	—	11
12. Industria del tabaco	—	—	—	—	—	—	—	—
13. Industria textil	37	1	—	38	3	—	—	3
14. Confección de prendas de vestir	3	—	—	3	4	—	—	4
15. Industria del cuero y del calzado	1	—	—	1	2	—	—	2
16. Industria de la madera y del corcho, excepto muebles, cestería y espartería	293	1	—	294	14	—	—	14
17. Industria del papel	171	2	—	173	20	—	—	20
18. Artes gráficas y reproducción de soportes grabados	68	—	—	68	15	—	—	15
19. Coquerías y refino de petróleo	6	—	—	6	—	—	—	—
20. Industria química	193	—	—	193	19	—	—	19
21. Fabricación de productos farmacéuticos	10	1	—	11	11	—	—	11

Tabla IC-1. Número de accidentes en jornada con baja, según gravedad, por actividad económica (división). CAE, 2023. (Continuación)

PERSONAS TRABAJADORAS				
Leve	Grave	Mortal	Total	
189	5	—	194	01. Agricultura, ganadería, caza y servicios relacionados con las mismas
202	3	1	206	02. Silvicultura y explotación forestal
119	2	1	122	03. Pesca y acuicultura
—	—	—	—	05. Extracción de antracita, hulla y lignito
—	—	—	—	06. Extracción de crudo de petróleo y gas natural
—	—	—	—	07. Extracción de minerales metálicos
30	—	—	30	08. Otras industrias extractivas
—	—	—	—	09. Actividades de apoyo a las industrias extractivas
534	6	1	541	10. Industria de la alimentación
90	2	—	92	11. Fabricación de bebidas
—	—	—	—	12. Industria del tabaco
40	1	—	41	13. Industria textil
7	—	—	7	14. Confección de prendas de vestir
3	—	—	3	15. Industria del cuero y del calzado
307	1	—	308	16. Industria de la madera y del corcho, excepto muebles, cestería y espartería
191	2	—	193	17. Industria del papel
83	—	—	83	18. Artes gráficas y reproducción de soportes grabados
6	—	—	6	19. Coquerías y refino de petróleo
212	—	—	212	20. Industria química
21	1	—	22	21. Fabricación de productos farmacéuticos

**Tabla IC-1. Número de accidentes en jornada con baja, según gravedad, por actividad económica (división). CAE, 2023. (Continuación)**

	HOMBRES				MUJERES			
	Leve	Grave	Mortal	Total	Leve	Grave	Mortal	Total
22. Fabricación de productos de caucho y plásticos	481	5	—	486	58	—	—	58
23. Fabricación de otros productos minerales no metálicos	213	1	—	214	15	—	—	15
24. Metalurgia; fabricación de productos de hierro, acero y ferroaleaciones	1.562	3	—	1.565	91	1	—	92
25. Fabricación de productos metálicos, excepto maquinaria y equipo	3.187	13	3	3.203	229	—	—	229
26. Fabricación de productos informáticos, electrónicos y ópticos	47	—	—	47	21	—	—	21
27. Fabricación de material y equipo eléctrico	201	1	1	203	31	—	—	31
28. Fabricación de maquinaria y equipo n.c.o.p.	851	4	—	855	29	—	—	29
29. Fabricación de vehículos de motor, remolques y semirremolques	573	—	1	574	80	—	—	80
30. Fabricación de otro material de transporte	290	1	1	292	27	—	—	27
31. Fabricación de muebles	140	2	2	144	7	—	—	7
32. Otras industrias manufactureras	68	—	—	68	22	—	—	22
33. Reparación e instalación de maquinaria y equipo	424	1	—	425	6	—	—	6
35. Suministro de energía eléctrica, gas, vapor y aire acondicionado	11	—	—	11	—	—	—	—
36. Captación, depuración y distribución de agua	46	—	—	46	5	—	—	5
37. Recogida y tratamiento de aguas residuales	25	—	—	25	2	—	—	2
38. Recogida, tratamiento y eliminación de residuos; valorización	298	—	—	298	22	—	—	22
39. Actividades de descontaminación y otros servicios de gestión de residuos	7	—	—	7	1	—	—	1

Tabla IC-1. Número de accidentes en jornada con baja, según gravedad, por actividad económica (división). CAE, 2023. (Continuación)

PERSONAS TRABAJADORAS				
Leve	Grave	Mortal	Total	
539	5	—	544	22. Fabricación de productos de caucho y plásticos
228	1	—	229	23. Fabricación de otros productos minerales no metálicos
1.653	4	—	1.657	24. Metalurgia; fabricación de productos de hierro, acero y ferroaleaciones
3.416	13	3	3.432	25. Fabricación de productos metálicos, excepto maquinaria y equipo
68	—	—	68	26. Fabricación de productos informáticos, electrónicos y ópticos
232	1	1	234	27. Fabricación de material y equipo eléctrico
880	4	—	884	28. Fabricación de maquinaria y equipo n.c.o.p.
653	—	1	654	29. Fabricación de vehículos de motor, remolques y semirremolques
317	1	1	319	30. Fabricación de otro material de transporte
147	2	2	151	31. Fabricación de muebles
90	—	—	90	32. Otras industrias manufactureras
430	1	—	431	33. Reparación e instalación de maquinaria y equipo
11	—	—	11	35. Suministro de energía eléctrica, gas, vapor y aire acondicionado
51	—	—	51	36. Captación, depuración y distribución de agua
27	—	—	27	37. Recogida y tratamiento de aguas residuales
320	—	—	320	38. Recogida, tratamiento y eliminación de residuos; valorización
8	—	—	8	39. Actividades de descontaminación y otros servicios de gestión de residuos

**Tabla IC-1. Número de accidentes en jornada con baja, según gravedad, por actividad económica (división). CAE, 2023. (Continuación)**

	HOMBRES				MUJERES			
	Leve	Grave	Mortal	Total	Leve	Grave	Mortal	Total
41. Construcción de edificios	1.039	5	1	1.045	13	1	—	14
42. Ingeniería civil	270	2	—	272	3	—	—	3
43. Actividades de construcción especializada	2.712	18	2	2.732	43	—	—	43
45. Venta y reparación de vehículos de motor y motocicletas	516	4	—	520	24	—	—	24
46. Comercio al por mayor e intermediarios del comercio, excepto de vehículos de motor y motocicletas	1.066	2	—	1.068	146	—	—	146
47. Comercio al por menor, excepto de vehículos de motor y motocicletas	675	3	—	678	990	6	—	996
49. Transporte terrestre y por tubería	1.039	11	5	1.055	85	1	—	86
50. Transporte marítimo y por vías navegables interiores	28	—	—	28	3	—	—	3
51. Transporte aéreo	20	—	—	20	10	—	—	10
52. Almacenamiento y actividades anexas al transporte	281	2	—	283	68	—	—	68
53. Actividades postales y de correos	190	—	—	190	112	—	—	112
55. Servicios de alojamiento	80	—	—	80	135	—	—	135
56. Servicios de comidas y bebidas	879	6	—	885	944	—	1	945
58. Edición	9	—	—	9	7	—	—	7
59. Actividades cinematográficas, de vídeo y de programas de televisión, grabación de sonido y edición musical	22	—	—	22	13	—	—	13
60. Actividades de programación y emisión de radio y televisión	5	—	—	5	3	—	—	3
61. Telecomunicaciones	41	2	1	44	—	—	—	—
62. Programación, consultoría y otras actividades relacionadas con la informática	25	—	—	25	7	—	—	7

Tabla IC-1. Número de accidentes en jornada con baja, según gravedad, por actividad económica (división). CAE, 2023. (Continuación)

PERSONAS TRABAJADORAS				
Leve	Grave	Mortal	Total	
1.052	6	1	1.059	41. Construcción de edificios
273	2	—	275	42. Ingeniería civil
2.755	18	2	2.775	43. Actividades de construcción especializada
540	4	—	544	45. Venta y reparación de vehículos de motor y motocicletas
1.212	2	—	1.214	46. Comercio al por mayor e intermediarios del comercio, excepto de vehículos de motor y motocicletas
1.665	9	—	1.674	47. Comercio al por menor, excepto de vehículos de motor y motocicletas
1.124	12	5	1.141	49. Transporte terrestre y por tubería
31	—	—	31	50. Transporte marítimo y por vías navegables interiores
30	—	—	30	51. Transporte aéreo
349	2	—	351	52. Almacenamiento y actividades anexas al transporte
302	—	—	302	53. Actividades postales y de correos
215	—	—	215	55. Servicios de alojamiento
1.823	6	1	1.830	56. Servicios de comidas y bebidas
16	—	—	16	58. Edición
35	—	—	35	59. Actividades cinematográficas, de vídeo y de programas de televisión, grabación de sonido y edición musical
8	—	—	8	60. Actividades de programación y emisión de radio y televisión
41	2	1	44	61. Telecomunicaciones
32	—	—	32	62. Programación, consultoría y otras actividades relacionadas con la informática

**Tabla IC-1. Número de accidentes en jornada con baja, según gravedad, por actividad económica (división). CAE, 2023. (Continuación)**

	HOMBRES				MUJERES			
	Leve	Grave	Mortal	Total	Leve	Grave	Mortal	Total
63. Servicios de información	25	—	—	25	11	—	—	11
64. Servicios financieros, excepto seguros y fondos de pensiones	16	—	1	17	8	1	—	9
65. Seguros, reaseguros y fondos de pensiones, excepto Seguridad Social obligatoria	1	—	—	1	5	1	—	6
66. Actividades auxiliares a los servicios financieros y a los seguros	7	—	—	7	3	—	—	3
68. Actividades inmobiliarias	18	—	—	18	4	—	—	4
69. Actividades jurídicas y de contabilidad	2	—	—	2	11	—	—	11
70. Actividades de las sedes centrales; actividades de consultoría de gestión empresarial	10	—	—	10	14	—	—	14
71. Servicios técnicos de arquitectura e ingeniería; ensayos y análisis técnicos	166	—	—	166	25	—	—	25
72. Investigación y desarrollo	36	—	—	36	14	—	—	14
73. Publicidad y estudios de mercado	17	—	—	17	19	—	—	19
74. Otras actividades profesionales, científicas y técnicas	34	1	—	35	17	—	—	17
75. Actividades veterinarias	5	—	—	5	8	—	—	8
77. Actividades de alquiler	119	—	—	119	11	—	—	11
78. Actividades relacionadas con el empleo	856	3	—	859	179	—	—	179
79. Actividades de agencias de viajes, operadores turísticos, servicios de reservas y actividades relacionadas con los mismos	1	—	—	1	2	—	—	2
80. Actividades de seguridad e investigación	192	—	1	193	47	—	—	47
81. Servicios a edificios y actividades de jardinería	673	4	—	677	697	—	—	697

Tabla IC-1. Número de accidentes en jornada con baja, según gravedad, por actividad económica (división). CAE, 2023. (Continuación)

PERSONAS TRABAJADORAS				
Leve	Grave	Mortal	Total	
36	—	—	36	63. Servicios de información
24	1	1	26	64. Servicios financieros, excepto seguros y fondos de pensiones
6	1	—	7	65. Seguros, reaseguros y fondos de pensiones, excepto Seguridad Social obligatoria
10	—	—	10	66. Actividades auxiliares a los servicios financieros y a los seguros
22	—	—	22	68. Actividades inmobiliarias
13	—	—	13	69. Actividades jurídicas y de contabilidad
24	—	—	24	70. Actividades de las sedes centrales; actividades de consultoría de gestión empresarial
191	—	—	191	71. Servicios técnicos de arquitectura e ingeniería; ensayos y análisis técnicos
50	—	—	50	72. Investigación y desarrollo
36	—	—	36	73. Publicidad y estudios de mercado
51	1	—	52	74. Otras actividades profesionales, científicas y técnicas
13	—	—	13	75. Actividades veterinarias
130	—	—	130	77. Actividades de alquiler
1.035	3	—	1.038	78. Actividades relacionadas con el empleo
3	—	—	3	79. Actividades de agencias de viajes, operadores turísticos, servicios de reservas y actividades relacionadas con los mismos
239	—	1	240	80. Actividades de seguridad e investigación
1.370	4	—	1.374	81. Servicios a edificios y actividades de jardinería

**Tabla IC-1. Número de accidentes en jornada con baja, según gravedad, por actividad económica (división). CAE, 2023. (Continuación)**

	HOMBRES				MUJERES			
	Leve	Grave	Mortal	Total	Leve	Grave	Mortal	Total
82. Actividades administrativas de oficina y otras actividades auxiliares a las empresas	159	—	—	159	88	—	—	88
84. Administración pública y defensa; seguridad social obligatoria	1.144	3	—	1.147	310	2	1	313
85. Educación	157	3	—	160	436	2	—	438
86. Actividades sanitarias	254	1	—	255	723	—	—	723
87. Asistencia en establecimientos residenciales	107	—	—	107	813	1	—	814
88. Actividades de servicios sociales sin alojamiento	176	1	—	177	500	3	—	503
90. Actividades de creación, artísticas y espectáculos	39	1	—	40	11	—	—	11
91. Actividades de bibliotecas, archivos, museos y otras actividades culturales	8	—	—	8	6	—	—	6
92. Actividades de juegos de azar y apuestas	18	—	—	18	7	—	—	7
93. Actividades deportivas, recreativas y de entretenimiento	356	1	—	357	117	—	—	117
94. Actividades asociativas	29	—	—	29	40	—	—	40
95. Reparación de ordenadores, efectos personales y artículos de uso doméstico	43	—	—	43	—	—	—	—
96. Otros servicios personales	114	—	—	114	99	2	—	101
97. Actividades de los hogares como empleadores de personal doméstico	13	—	—	13	48	2	—	50
98. Actividades de los hogares como productores de bienes y servicios para uso propio	—	—	—	—	—	—	—	—
99. Actividades de organizaciones y organismos extraterritoriales	2	—	—	2	—	—	—	—
Total	23.806	126	21	23.953	7.871	24	3	7.898

ANEXO III. INFORMACIÓN COMPLEMENTARIA: TABLAS DE ACCIDENTES DE TRABAJO EN LA CAE

Tabla IC-1. Número de accidentes en jornada con baja, según gravedad, por actividad económica (división). CAE, 2023. (Continuación)

PERSONAS TRABAJADORAS				
Leve	Grave	Mortal	Total	
247	—	—	247	82. Actividades administrativas de oficina y otras actividades auxiliares a las empresas
1.454	5	1	1.460	84. Administración pública y defensa; seguridad social obligatoria
593	5	—	598	85. Educación
977	1	—	978	86. Actividades sanitarias
920	1	—	921	87. Asistencia en establecimientos residenciales
676	4	—	680	88. Actividades de servicios sociales sin alojamiento
50	1	—	51	90. Actividades de creación, artísticas y espectáculos
14	—	—	14	91. Actividades de bibliotecas, archivos, museos y otras actividades culturales
25	—	—	25	92. Actividades de juegos de azar y apuestas
473	1	—	474	93. Actividades deportivas, recreativas y de entretenimiento
69	—	—	69	94. Actividades asociativas
43	—	—	43	95. Reparación de ordenadores, efectos personales y artículos de uso doméstico
213	2	—	215	96. Otros servicios personales
61	2	—	63	97. Actividades de los hogares como empleadores de personal doméstico
—	—	—	—	98. Actividades de los hogares como productores de bienes y servicios para uso propio
2	—	—	2	99. Actividades de organizaciones y organismos extraterritoriales
31.677	150	24	31.851	Total

**Tabla IC-2. Número de accidentes en jornada con baja, según gravedad, por actividad económica (división) en Álava, 2023**

	HOMBRES				MUJERES			
	Leve	Grave	Mortal	Total	Leve	Grave	Mortal	Total
01. Agricultura, ganadería, caza y servicios relacionados con las mismas	75	2	—	77	8	—	—	8
02. Silvicultura y explotación forestal	5	—	—	5	—	—	—	—
03. Pesca y acuicultura	—	—	—	—	—	—	—	—
05. Extracción de antracita, hulla y lignito	—	—	—	—	—	—	—	—
06. Extracción de crudo de petróleo y gas natural	—	—	—	—	—	—	—	—
07. Extracción de minerales metálicos	—	—	—	—	—	—	—	—
08. Otras industrias extractivas	8	—	—	8	—	—	—	—
09. Actividades de apoyo a las industrias extractivas	—	—	—	—	—	—	—	—
10. Industria de la alimentación	42	1	—	43	22	—	—	22
11. Fabricación de bebidas	56	1	—	57	8	—	—	8
12. Industria del tabaco	—	—	—	—	—	—	—	—
13. Industria textil	8	—	—	8	1	—	—	1
14. Confección de prendas de vestir	—	—	—	—	1	—	—	1
15. Industria del cuero y del calzado	—	—	—	—	1	—	—	1
16. Industria de la madera y del corcho, excepto muebles, cestería y espartería	86	—	—	86	7	—	—	7
17. Industria del papel	6	—	—	6	—	—	—	—
18. Artes gráficas y reproducción de soportes grabados	8	—	—	8	3	—	—	3
19. Coquerías y refino de petróleo	—	—	—	—	—	—	—	—
20. Industria química	33	—	—	33	3	—	—	3
21. Fabricación de productos farmacéuticos	2	—	—	2	1	—	—	1

Tabla IC-2. Número de accidentes en jornada con baja, según gravedad, por actividad económica (división) en Álava, 2023. (Continuación)

PERSONAS TRABAJADORAS				
Leve	Grave	Mortal	Total	
83	2	—	85	01. Agricultura, ganadería, caza y servicios relacionados con las mismas
5	—	—	5	02. Silvicultura y explotación forestal
—	—	—	—	03. Pesca y acuicultura
—	—	—	—	05. Extracción de antracita, hulla y lignito
—	—	—	—	06. Extracción de crudo de petróleo y gas natural
—	—	—	—	07. Extracción de minerales metálicos
8	—	—	8	08. Otras industrias extractivas
—	—	—	—	09. Actividades de apoyo a las industrias extractivas
64	1	—	65	10. Industria de la alimentación
64	1	—	65	11. Fabricación de bebidas
—	—	—	—	12. Industria del tabaco
9	—	—	9	13. Industria textil
1	—	—	1	14. Confección de prendas de vestir
1	—	—	1	15. Industria del cuero y del calzado
93	—	—	93	16. Industria de la madera y del corcho, excepto muebles, cestería y espartería
6	—	—	6	17. Industria del papel
11	—	—	11	18. Artes gráficas y reproducción de soportes grabados
—	—	—	—	19. Coquerías y refino de petróleo
36	—	—	36	20. Industria química
3	—	—	3	21. Fabricación de productos farmacéuticos

Tabla IC-2. Número de accidentes en jornada con baja, según gravedad, por actividad económica (división) en Álava, 2023. (Continuación)

	HOMBRES				MUJERES			
	Leve	Grave	Mortal	Total	Leve	Grave	Mortal	Total
22. Fabricación de productos de caucho y plásticos	124	2	—	126	26	—	—	26
23. Fabricación de otros productos minerales no metálicos	61	—	—	61	4	—	—	4
24. Metalurgia; fabricación de productos de hierro, acero y ferroaleaciones	358	—	—	358	23	—	—	23
25. Fabricación de productos metálicos, excepto maquinaria y equipo	562	2	—	564	33	—	—	33
26. Fabricación de productos informáticos, electrónicos y ópticos	10	—	—	10	3	—	—	3
27. Fabricación de material y equipo eléctrico	20	1	—	21	8	—	—	8
28. Fabricación de maquinaria y equipo n.c.o.p.	87	—	—	87	6	—	—	6
29. Fabricación de vehículos de motor, remolques y semirremolques	133	—	—	133	35	—	—	35
30. Fabricación de otro material de transporte	57	1	—	58	16	—	—	16
31. Fabricación de muebles	30	—	—	30	1	—	—	1
32. Otras industrias manufactureras	16	—	—	16	6	—	—	6
33. Reparación e instalación de maquinaria y equipo	42	—	—	42	—	—	—	—
35. Suministro de energía eléctrica, gas, vapor y aire acondicionado	1	—	—	1	—	—	—	—
36. Captación, depuración y distribución de agua	10	—	—	10	1	—	—	1
37. Recogida y tratamiento de aguas residuales	2	—	—	2	—	—	—	—
38. Recogida, tratamiento y eliminación de residuos; valorización	34	—	—	34	8	—	—	8
39. Actividades de descontaminación y otros servicios de gestión de residuos	1	—	—	1	1	—	—	1

Tabla IC-2. Número de accidentes en jornada con baja, según gravedad, por actividad económica (división) en Álava, 2023. (Continuación)

PERSONAS TRABAJADORAS				
Leve	Grave	Mortal	Total	
150	2	—	152	22. Fabricación de productos de caucho y plásticos
65	—	—	65	23. Fabricación de otros productos minerales no metálicos
381	—	—	381	24. Metalurgia; fabricación de productos de hierro, acero y ferroaleaciones
595	2	—	597	25. Fabricación de productos metálicos, excepto maquinaria y equipo
13	—	—	13	26. Fabricación de productos informáticos, electrónicos y ópticos
28	1	—	29	27. Fabricación de material y equipo eléctrico
93	—	—	93	28. Fabricación de maquinaria y equipo n.c.o.p.
168	—	—	168	29. Fabricación de vehículos de motor, remolques y semirremolques
73	1	—	74	30. Fabricación de otro material de transporte
31	—	—	31	31. Fabricación de muebles
22	—	—	22	32. Otras industrias manufactureras
42	—	—	42	33. Reparación e instalación de maquinaria y equipo
1	—	—	1	35. Suministro de energía eléctrica, gas, vapor y aire acondicionado
11	—	—	11	36. Captación, depuración y distribución de agua
2	—	—	2	37. Recogida y tratamiento de aguas residuales
42	—	—	42	38. Recogida, tratamiento y eliminación de residuos; valorización
2	—	—	2	39. Actividades de descontaminación y otros servicios de gestión de residuos

**Tabla IC-2. Número de accidentes en jornada con baja, según gravedad, por actividad económica (división) en Álava, 2023. (Continuación)**

	HOMBRES				MUJERES			
	Leve	Grave	Mortal	Total	Leve	Grave	Mortal	Total
41. Construcción de edificios	116	—	—	116	4	—	—	4
42. Ingeniería civil	29	—	—	29	1	—	—	1
43. Actividades de construcción especializada	354	4	1	359	5	—	—	5
45. Venta y reparación de vehículos de motor y motocicletas	87	3	—	90	3	—	—	3
46. Comercio al por mayor e intermedarios del comercio, excepto de vehículos de motor y motocicletas	202	—	—	202	36	—	—	36
47. Comercio al por menor, excepto de vehículos de motor y motocicletas	127	—	—	127	171	—	—	171
49. Transporte terrestre y por tubería	146	1	2	149	23	—	—	23
50. Transporte marítimo y por vías navegables interiores	—	—	—	—	—	—	—	—
51. Transporte aéreo	—	—	—	—	1	—	—	1
52. Almacenamiento y actividades anexas al transporte	87	—	—	87	36	—	—	36
53. Actividades postales y de correos	36	—	—	36	44	—	—	44
55. Servicios de alojamiento	8	—	—	8	16	—	—	16
56. Servicios de comidas y bebidas	90	—	—	90	146	—	—	146
58. Edición	1	—	—	1	—	—	—	—
59. Actividades cinematográficas, de vídeo y de programas de televisión, grabación de sonido y edición musical	—	—	—	—	1	—	—	1
60. Actividades de programación y emisión de radio y televisión	—	—	—	—	1	—	—	1
61. Telecomunicaciones	5	—	—	5	—	—	—	—
62. Programación, consultoría y otras actividades relacionadas con la informática	2	—	—	2	1	—	—	1

Tabla IC-2. Número de accidentes en jornada con baja, según gravedad, por actividad económica (división) en Álava, 2023. (Continuación)

PERSONAS TRABAJADORAS				
Leve	Grave	Mortal	Total	
120	—	—	120	41. Construcción de edificios
30	—	—	30	42. Ingeniería civil
359	4	1	364	43. Actividades de construcción especializada
90	3	—	93	45. Venta y reparación de vehículos de motor y motocicletas
238	—	—	238	46. Comercio al por mayor e intermediarios del comercio, excepto de vehículos de motor y motocicletas
298	—	—	298	47. Comercio al por menor, excepto de vehículos de motor y motocicletas
169	1	2	172	49. Transporte terrestre y por tubería
—	—	—	—	50. Transporte marítimo y por vías navegables interiores
1	—	—	1	51. Transporte aéreo
123	—	—	123	52. Almacenamiento y actividades anexas al transporte
80	—	—	80	53. Actividades postales y de correos
24	—	—	24	55. Servicios de alojamiento
236	—	—	236	56. Servicios de comidas y bebidas
1	—	—	1	58. Edición
1	—	—	1	59. Actividades cinematográficas, de vídeo y de programas de televisión, grabación de sonido y edición musical
1	—	—	1	60. Actividades de programación y emisión de radio y televisión
5	—	—	5	61. Telecomunicaciones
3	—	—	3	62. Programación, consultoría y otras actividades relacionadas con la informática

**Tabla IC-2. Número de accidentes en jornada con baja, según gravedad, por actividad económica (división) en Álava, 2023. (Continuación)**

	HOMBRES				MUJERES			
	Leve	Grave	Mortal	Total	Leve	Grave	Mortal	Total
63. Servicios de información	—	—	—	—	—	—	—	—
64. Servicios financieros, excepto seguros y fondos de pensiones	1	—	1	2	2	—	—	2
65. Seguros, reaseguros y fondos de pensiones, excepto Seguridad Social obligatoria	—	—	—	—	—	—	—	—
66. Actividades auxiliares a los servicios financieros y a los seguros	—	—	—	—	2	—	—	2
68. Actividades inmobiliarias	2	—	—	2	1	—	—	1
69. Actividades jurídicas y de contabilidad	—	—	—	—	3	—	—	3
70. Actividades de las sedes centrales; actividades de consultoría de gestión empresarial	2	—	—	2	10	—	—	10
71. Servicios técnicos de arquitectura e ingeniería; ensayos y análisis técnicos	16	—	—	16	3	—	—	3
72. Investigación y desarrollo	5	—	—	5	1	—	—	1
73. Publicidad y estudios de mercado	3	—	—	3	5	—	—	5
74. Otras actividades profesionales, científicas y técnicas	6	—	—	6	—	—	—	—
75. Actividades veterinarias	1	—	—	1	—	—	—	—
77. Actividades de alquiler	16	—	—	16	2	—	—	2
78. Actividades relacionadas con el empleo	242	2	—	244	60	—	—	60
79. Actividades de agencias de viajes, operadores turísticos, servicios de reservas y actividades relacionadas con los mismos	—	—	—	—	—	—	—	—
80. Actividades de seguridad e investigación	23	—	—	23	8	—	—	8
81. Servicios a edificios y actividades de jardinería	122	1	—	123	109	—	—	109

Tabla IC-2. Número de accidentes en jornada con baja, según gravedad, por actividad económica (división) en Álava, 2023. (Continuación)

PERSONAS TRABAJADORAS				
Leve	Grave	Mortal	Total	
—	—	—	—	63. Servicios de información
3	—	1	4	64. Servicios financieros, excepto seguros y fondos de pensiones
—	—	—	—	65. Seguros, reaseguros y fondos de pensiones, excepto Seguridad Social obligatoria
2	—	—	2	66. Actividades auxiliares a los servicios financieros y a los seguros
3	—	—	3	68. Actividades inmobiliarias
3	—	—	3	69. Actividades jurídicas y de contabilidad
12	—	—	12	70. Actividades de las sedes centrales; actividades de consultoría de gestión empresarial
19	—	—	19	71. Servicios técnicos de arquitectura e ingeniería; ensayos y análisis técnicos
6	—	—	6	72. Investigación y desarrollo
8	—	—	8	73. Publicidad y estudios de mercado
6	—	—	6	74. Otras actividades profesionales, científicas y técnicas
1	—	—	1	75. Actividades veterinarias
18	—	—	18	77. Actividades de alquiler
302	2	—	304	78. Actividades relacionadas con el empleo
—	—	—	—	79. Actividades de agencias de viajes, operadores turísticos, servicios de reservas y actividades relacionadas con los mismos
31	—	—	31	80. Actividades de seguridad e investigación
231	1	—	232	81. Servicios a edificios y actividades de jardinería

**Tabla IC-2. Número de accidentes en jornada con baja, según gravedad, por actividad económica (división) en Álava, 2023. (Continuación)**

	HOMBRES				MUJERES			
	Leve	Grave	Mortal	Total	Leve	Grave	Mortal	Total
82. Actividades administrativas de oficina y otras actividades auxiliares a las empresas	63	—	—	63	16	—	—	16
84. Administración pública y defensa; seguridad social obligatoria	182	—	—	182	74	—	—	74
85. Educación	16	—	—	16	67	—	—	67
86. Actividades sanitarias	35	—	—	35	96	—	—	96
87. Asistencia en establecimientos residenciales	14	—	—	14	112	—	—	112
88. Actividades de servicios sociales sin alojamiento	15	—	—	15	79	1	—	80
90. Actividades de creación, artísticas y espectáculos	2	—	—	2	—	—	—	—
91. Actividades de bibliotecas, archivos, museos y otras actividades culturales	—	—	—	—	1	—	—	1
92. Actividades de juegos de azar y apuestas	1	—	—	1	3	—	—	3
93. Actividades deportivas, recreativas y de entretenimiento	29	—	—	29	23	—	—	23
94. Actividades asociativas	1	—	—	1	2	—	—	2
95. Reparación de ordenadores, efectos personales y artículos de uso doméstico	8	—	—	8	—	—	—	—
96. Otros servicios personales	14	—	—	14	19	2	—	21
97. Actividades de los hogares como empleadores de personal doméstico	1	—	—	1	10	1	—	11
98. Actividades de los hogares como productores de bienes y servicios para uso propio	—	—	—	—	—	—	—	—
99. Actividades de organizaciones y organismos extraterritoriales	—	—	—	—	—	—	—	—
Total	3.987	21	4	4.012	1.423	4	—	1.427

Tabla IC-2. Número de accidentes en jornada con baja, según gravedad, por actividad económica (división) en Álava, 2023. (Continuación)

PERSONAS TRABAJADORAS				
Leve	Grave	Mortal	Total	
79	—	—	79	82. Actividades administrativas de oficina y otras actividades auxiliares a las empresas
256	—	—	256	84. Administración pública y defensa; seguridad social obligatoria
83	—	—	83	85. Educación
131	—	—	131	86. Actividades sanitarias
126	—	—	126	87. Asistencia en establecimientos residenciales
94	1	—	95	88. Actividades de servicios sociales sin alojamiento
2	—	—	2	90. Actividades de creación, artísticas y espectáculos
1	—	—	1	91. Actividades de bibliotecas, archivos, museos y otras actividades culturales
4	—	—	4	92. Actividades de juegos de azar y apuestas
52	—	—	52	93. Actividades deportivas, recreativas y de entretenimiento
3	—	—	3	94. Actividades asociativas
8	—	—	8	95. Reparación de ordenadores, efectos personales y artículos de uso doméstico
33	2	—	35	96. Otros servicios personales
11	1	—	12	97. Actividades de los hogares como empleadores de personal doméstico
—	—	—	—	98. Actividades de los hogares como productores de bienes y servicios para uso propio
—	—	—	—	99. Actividades de organizaciones y organismos extraterritoriales
5.410	25	4	5.439	Total

**Tabla IC-3. Número de accidentes en jornada con baja, según gravedad, por actividad económica (división) en Bizkaia, 2023**

	HOMBRES				MUJERES			
	Leve	Grave	Mortal	Total	Leve	Grave	Mortal	Total
01. Agricultura, ganadería, caza y servicios relacionados con las mismas	52	2	—	54	9	—	—	9
02. Silvicultura y explotación forestal	134	2	—	136	4	—	—	4
03. Pesca y acuicultura	75	1	1	77	1	—	—	1
05. Extracción de antracita, hulla y lignito	—	—	—	—	—	—	—	—
06. Extracción de crudo de petróleo y gas natural	—	—	—	—	—	—	—	—
07. Extracción de minerales metálicos	—	—	—	—	—	—	—	—
08. Otras industrias extractivas	13	—	—	13	—	—	—	—
09. Actividades de apoyo a las industrias extractivas	—	—	—	—	—	—	—	—
10. Industria de la alimentación	106	4	1	111	76	—	—	76
11. Fabricación de bebidas	17	—	—	17	—	—	—	—
12. Industria del tabaco	—	—	—	—	—	—	—	—
13. Industria textil	17	—	—	17	1	—	—	1
14. Confección de prendas de vestir	2	—	—	2	1	—	—	1
15. Industria del cuero y del calzado	1	—	—	1	—	—	—	—
16. Industria de la madera y del corcho, excepto muebles, cestería y espartería	125	1	—	126	3	—	—	3
17. Industria del papel	91	1	—	92	15	—	—	15
18. Artes gráficas y reproducción de soportes grabados	43	—	—	43	8	—	—	8
19. Coquerías y refino de petróleo	6	—	—	6	—	—	—	—
20. Industria química	96	—	—	96	6	—	—	6
21. Fabricación de productos farmacéuticos	7	1	—	8	4	—	—	4

Tabla IC-3. Número de accidentes en jornada con baja, según gravedad, por actividad económica (división) en Bizkaia, 2023. (Continuación)

PERSONAS TRABAJADORAS				
Leve	Grave	Mortal	Total	
61	2	—	63	01. Agricultura, ganadería, caza y servicios relacionados con las mismas
138	2	—	140	02. Silvicultura y explotación forestal
76	1	1	78	03. Pesca y acuicultura
—	—	—	—	05. Extracción de antracita, hulla y lignito
—	—	—	—	06. Extracción de crudo de petróleo y gas natural
—	—	—	—	07. Extracción de minerales metálicos
13	—	—	13	08. Otras industrias extractivas
—	—	—	—	09. Actividades de apoyo a las industrias extractivas
182	4	1	187	10. Industria de la alimentación
17	—	—	17	11. Fabricación de bebidas
—	—	—	—	12. Industria del tabaco
18	—	—	18	13. Industria textil
3	—	—	3	14. Confección de prendas de vestir
1	—	—	1	15. Industria del cuero y del calzado
128	1	—	129	16. Industria de la madera y del corcho, excepto muebles, cestería y espartería
106	1	—	107	17. Industria del papel
51	—	—	51	18. Artes gráficas y reproducción de soportes grabados
6	—	—	6	19. Coquerías y refino de petróleo
102	—	—	102	20. Industria química
11	1	—	12	21. Fabricación de productos farmacéuticos

Tabla IC-3. Número de accidentes en jornada con baja, según gravedad, por actividad económica (división) en Bizkaia, 2023. (Continuación)

	HOMBRES				MUJERES			
	Leve	Grave	Mortal	Total	Leve	Grave	Mortal	Total
22. Fabricación de productos de caucho y plásticos	211	1	—	212	25	—	—	25
23. Fabricación de otros productos minerales no metálicos	62	—	—	62	4	—	—	4
24. Metalurgia; fabricación de productos de hierro, acero y ferroaleaciones	831	—	—	831	40	1	—	41
25. Fabricación de productos metálicos, excepto maquinaria y equipo	1.394	6	1	1.401	113	—	—	113
26. Fabricación de productos informáticos, electrónicos y ópticos	24	—	—	24	8	—	—	8
27. Fabricación de material y equipo eléctrico	119	—	—	119	15	—	—	15
28. Fabricación de maquinaria y equipo n.c.o.p.	258	1	—	259	3	—	—	3
29. Fabricación de vehículos de motor, remolques y semirremolques	240	—	1	241	33	—	—	33
30. Fabricación de otro material de transporte	120	—	1	121	9	—	—	9
31. Fabricación de muebles	49	1	—	50	—	—	—	—
32. Otras industrias manufactureras	25	—	—	25	12	—	—	12
33. Reparación e instalación de maquinaria y equipo	287	1	—	288	4	—	—	4
35. Suministro de energía eléctrica, gas, vapor y aire acondicionado	4	—	—	4	—	—	—	—
36. Captación, depuración y distribución de agua	16	—	—	16	—	—	—	—
37. Recogida y tratamiento de aguas residuales	20	—	—	20	2	—	—	2
38. Recogida, tratamiento y eliminación de residuos; valorización	187	—	—	187	9	—	—	9
39. Actividades de descontaminación y otros servicios de gestión de residuos	6	—	—	6	—	—	—	—

Tabla IC-3. Número de accidentes en jornada con baja, según gravedad, por actividad económica (división) en Bizkaia, 2023. (Continuación)

PERSONAS TRABAJADORAS				
Leve	Grave	Mortal	Total	
236	1	—	237	22. Fabricación de productos de caucho y plásticos
66	—	—	66	23. Fabricación de otros productos minerales no metálicos
871	1	—	872	24. Metalurgia; fabricación de productos de hierro, acero y ferroaleaciones
1.507	6	1	1.514	25. Fabricación de productos metálicos, excepto maquinaria y equipo
32	—	—	32	26. Fabricación de productos informáticos, electrónicos y ópticos
134	—	—	134	27. Fabricación de material y equipo eléctrico
261	1	—	262	28. Fabricación de maquinaria y equipo n.c.o.p.
273	—	1	274	29. Fabricación de vehículos de motor, remolques y semirremolques
129	—	1	130	30. Fabricación de otro material de transporte
49	1	—	50	31. Fabricación de muebles
37	—	—	37	32. Otras industrias manufactureras
291	1	—	292	33. Reparación e instalación de maquinaria y equipo
4	—	—	4	35. Suministro de energía eléctrica, gas, vapor y aire acondicionado
16	—	—	16	36. Captación, depuración y distribución de agua
22	—	—	22	37. Recogida y tratamiento de aguas residuales
196	—	—	196	38. Recogida, tratamiento y eliminación de residuos; valorización
6	—	—	6	39. Actividades de descontaminación y otros servicios de gestión de residuos

**Tabla IC-3. Número de accidentes en jornada con baja, según gravedad, por actividad económica (división) en Bizkaia, 2023. (Continuación)**

	HOMBRES				MUJERES			
	Leve	Grave	Mortal	Total	Leve	Grave	Mortal	Total
41. Construcción de edificios	539	1	—	540	4	1	—	5
42. Ingeniería civil	165	1	—	166	1	—	—	1
43. Actividades de construcción especializada	1.689	8	1	1.698	28	—	—	28
45. Venta y reparación de vehículos de motor y motocicletas	291	1	—	292	10	—	—	10
46. Comercio al por mayor e intermediarios del comercio, excepto de vehículos de motor y motocicletas	573	1	—	574	67	—	—	67
47. Comercio al por menor, excepto de vehículos de motor y motocicletas	402	1	—	403	520	4	—	524
49. Transporte terrestre y por tubería	580	8	1	589	47	1	—	48
50. Transporte marítimo y por vías navegables interiores	26	—	—	26	3	—	—	3
51. Transporte aéreo	20	—	—	20	9	—	—	9
52. Almacenamiento y actividades anexas al transporte	115	2	—	117	17	—	—	17
53. Actividades postales y de correos	98	—	—	98	35	—	—	35
55. Servicios de alojamiento	43	—	—	43	53	—	—	53
56. Servicios de comidas y bebidas	529	4	—	533	513	—	—	513
58. Edición	6	—	—	6	4	—	—	4
59. Actividades cinematográficas, de vídeo y de programas de televisión, grabación de sonido y edición musical	15	—	—	15	9	—	—	9
60. Actividades de programación y emisión de radio y televisión	1	—	—	1	1	—	—	1
61. Telecomunicaciones	27	—	—	27	—	—	—	—
62. Programación, consultoría y otras actividades relacionadas con la informática	22	—	—	22	5	—	—	5

Tabla IC-3. Número de accidentes en jornada con baja, según gravedad, por actividad económica (división) en Bizkaia, 2023. (Continuación)

PERSONAS TRABAJADORAS				
Leve	Grave	Mortal	Total	
543	2	—	545	41. Construcción de edificios
166	1	—	167	42. Ingeniería civil
1.717	8	1	1.726	43. Actividades de construcción especializada
301	1	—	302	45. Venta y reparación de vehículos de motor y motocicletas
640	1	—	641	46. Comercio al por mayor e intermediarios del comercio, excepto de vehículos de motor y motocicletas
922	5	—	927	47. Comercio al por menor, excepto de vehículos de motor y motocicletas
627	9	1	637	49. Transporte terrestre y por tubería
29	—	—	29	50. Transporte marítimo y por vías navegables interiores
29	—	—	29	51. Transporte aéreo
132	2	—	134	52. Almacenamiento y actividades anexas al transporte
133	—	—	133	53. Actividades postales y de correos
96	—	—	96	55. Servicios de alojamiento
1.042	4	—	1.046	56. Servicios de comidas y bebidas
10	—	—	10	58. Edición
24	—	—	24	59. Actividades cinematográficas, de vídeo y de programas de televisión, grabación de sonido y edición musical
2	—	—	2	60. Actividades de programación y emisión de radio y televisión
27	—	—	27	61. Telecomunicaciones
27	—	—	27	62. Programación, consultoría y otras actividades relacionadas con la informática

**Tabla IC-3. Número de accidentes en jornada con baja, según gravedad, por actividad económica (división) en Bizkaia, 2023. (Continuación)**

	HOMBRES				MUJERES			
	Leve	Grave	Mortal	Total	Leve	Grave	Mortal	Total
63. Servicios de información	20	—	—	20	6	—	—	6
64. Servicios financieros, excepto seguros y fondos de pensiones	9	—	—	9	5	1	—	6
65. Seguros, reaseguros y fondos de pensiones, excepto Seguridad Social obligatoria	1	—	—	1	2	1	—	3
66. Actividades auxiliares a los servicios financieros y a los seguros	5	—	—	5	1	—	—	1
68. Actividades inmobiliarias	13	—	—	13	3	—	—	3
69. Actividades jurídicas y de contabilidad	—	—	—	—	6	—	—	6
70. Actividades de las sedes centrales; actividades de consultoría de gestión empresarial	8	—	—	8	3	—	—	3
71. Servicios técnicos de arquitectura e ingeniería; ensayos y análisis técnicos	120	—	—	120	17	—	—	17
72. Investigación y desarrollo	16	—	—	16	5	—	—	5
73. Publicidad y estudios de mercado	4	—	—	4	4	—	—	4
74. Otras actividades profesionales, científicas y técnicas	21	1	—	22	15	—	—	15
75. Actividades veterinarias	3	—	—	3	6	—	—	6
77. Actividades de alquiler	62	—	—	62	2	—	—	2
78. Actividades relacionadas con el empleo	414	1	—	415	69	—	—	69
79. Actividades de agencias de viajes, operadores turísticos, servicios de reservas y actividades relacionadas con los mismos	1	—	—	1	2	—	—	2
80. Actividades de seguridad e investigación	121	—	—	121	28	—	—	28
81. Servicios a edificios y actividades de jardinería	358	2	—	360	384	—	—	384

Tabla IC-3. Número de accidentes en jornada con baja, según gravedad, por actividad económica (división) en Bizkaia, 2023. (Continuación)

PERSONAS TRABAJADORAS				
Leve	Grave	Mortal	Total	
26	—	—	26	63. Servicios de información
14	1	—	15	64. Servicios financieros, excepto seguros y fondos de pensiones
3	1	—	4	65. Seguros, reaseguros y fondos de pensiones, excepto Seguridad Social obligatoria
6	—	—	6	66. Actividades auxiliares a los servicios financieros y a los seguros
16	—	—	16	68. Actividades inmobiliarias
6	—	—	6	69. Actividades jurídicas y de contabilidad
11	—	—	11	70. Actividades de las sedes centrales; actividades de consultoría de gestión empresarial
137	—	—	137	71. Servicios técnicos de arquitectura e ingeniería; ensayos y análisis técnicos
21	—	—	21	72. Investigación y desarrollo
8	—	—	8	73. Publicidad y estudios de mercado
36	1	—	37	74. Otras actividades profesionales, científicas y técnicas
9	—	—	9	75. Actividades veterinarias
64	—	—	64	77. Actividades de alquiler
483	1	—	484	78. Actividades relacionadas con el empleo
3	—	—	3	79. Actividades de agencias de viajes, operadores turísticos, servicios de reservas y actividades relacionadas con los mismos
149	—	—	149	80. Actividades de seguridad e investigación
742	2	—	744	81. Servicios a edificios y actividades de jardinería

**Tabla IC-3. Número de accidentes en jornada con baja, según gravedad, por actividad económica (división) en Bizkaia, 2023. (Continuación)**

	HOMBRES				MUJERES			
	Leve	Grave	Mortal	Total	Leve	Grave	Mortal	Total
82. Actividades administrativas de oficina y otras actividades auxiliares a las empresas	44	—	—	44	47	—	—	47
84. Administración pública y defensa; seguridad social obligatoria	672	2	—	674	121	—	1	122
85. Educación	83	2	—	85	230	2	—	232
86. Actividades sanitarias	152	1	—	153	403	—	—	403
87. Asistencia en establecimientos residenciales	64	—	—	64	506	1	—	507
88. Actividades de servicios sociales sin alojamiento	55	1	—	56	230	1	—	231
90. Actividades de creación, artísticas y espectáculos	28	1	—	29	5	—	—	5
91. Actividades de bibliotecas, archivos, museos y otras actividades culturales	6	—	—	6	2	—	—	2
92. Actividades de juegos de azar y apuestas	12	—	—	12	2	—	—	2
93. Actividades deportivas, recreativas y de entretenimiento	183	—	—	183	51	—	—	51
94. Actividades asociativas	25	—	—	25	28	—	—	28
95. Reparación de ordenadores, efectos personales y artículos de uso doméstico	20	—	—	20	—	—	—	—
96. Otros servicios personales	78	—	—	78	61	—	—	61
97. Actividades de los hogares como empleadores de personal doméstico	9	—	—	9	27	—	—	27
98. Actividades de los hogares como productores de bienes y servicios para uso propio	—	—	—	—	—	—	—	—
99. Actividades de organizaciones y organismos extraterritoriales	1	—	—	1	—	—	—	—
Total	12.387	60	7	12.454	4.002	13	1	4.016

Tabla IC-3. Número de accidentes en jornada con baja, según gravedad, por actividad económica (división) en Bizkaia, 2023. (Continuación)

PERSONAS TRABAJADORAS				
Leve	Grave	Mortal	Total	
91	—	—	91	82. Actividades administrativas de oficina y otras actividades auxiliares a las empresas
793	2	1	796	84. Administración pública y defensa; seguridad social obligatoria
313	4	—	317	85. Educación
555	1	—	556	86. Actividades sanitarias
570	1	—	571	87. Asistencia en establecimientos residenciales
285	2	—	287	88. Actividades de servicios sociales sin alojamiento
33	1	—	34	90. Actividades de creación, artísticas y espectáculos
8	—	—	8	91. Actividades de bibliotecas, archivos, museos y otras actividades culturales
14	—	—	14	92. Actividades de juegos de azar y apuestas
234	—	—	234	93. Actividades deportivas, recreativas y de entretenimiento
53	—	—	53	94. Actividades asociativas
20	—	—	20	95. Reparación de ordenadores, efectos personales y artículos de uso doméstico
139	—	—	139	96. Otros servicios personales
36	—	—	36	97. Actividades de los hogares como empleadores de personal doméstico
—	—	—	—	98. Actividades de los hogares como productores de bienes y servicios para uso propio
1	—	—	1	99. Actividades de organizaciones y organismos extraterritoriales
16.389	73	8	16.470	Total

Tabla IC-4. Número de accidentes en jornada con baja, según gravedad, por actividad económica (división) en Gipuzkoa, 2023

	HOMBRES				MUJERES			
	Leve	Grave	Mortal	Total	Leve	Grave	Mortal	Total
01. Agricultura, ganadería, caza y servicios relacionados con las mismas	34	1	—	35	11	—	—	11
02. Silvicultura y explotación forestal	58	1	—	59	1	—	1	2
03. Pesca y acuicultura	41	1	—	42	2	—	—	2
05. Extracción de antracita, hulla y lignito	—	—	—	—	—	—	—	—
06. Extracción de crudo de petróleo y gas natural	—	—	—	—	—	—	—	—
07. Extracción de minerales metálicos	—	—	—	—	—	—	—	—
08. Otras industrias extractivas	9	—	—	9	—	—	—	—
09. Actividades de apoyo a las industrias extractivas	—	—	—	—	—	—	—	—
10. Industria de la alimentación	175	—	—	175	113	1	—	114
11. Fabricación de bebidas	6	1	—	7	3	—	—	3
12. Industria del tabaco	—	—	—	—	—	—	—	—
13. Industria textil	12	1	—	13	1	—	—	1
14. Confección de prendas de vestir	1	—	—	1	2	—	—	2
15. Industria del cuero y del calzado	—	—	—	—	1	—	—	1
16. Industria de la madera y del corcho, excepto muebles, cestería y espartería	82	—	—	82	4	—	—	4
17. Industria del papel	74	1	—	75	5	—	—	5
18. Artes gráficas y reproducción de soportes grabados	17	—	—	17	4	—	—	4
19. Coquerías y refino de petróleo	—	—	—	—	—	—	—	—
20. Industria química	64	—	—	64	10	—	—	10
21. Fabricación de productos farmacéuticos	1	—	—	1	6	—	—	6

Tabla IC-4. Número de accidentes en jornada con baja, según gravedad, por actividad económica (división) en Gipuzkoa, 2023. (Continuación)

PERSONAS TRABAJADORAS				
Leve	Grave	Mortal	Total	
45	1	—	46	01. Agricultura, ganadería, caza y servicios relacionados con las mismas
59	1	1	61	02. Silvicultura y explotación forestal
43	1	—	44	03. Pesca y acuicultura
—	—	—	—	05. Extracción de antracita, hulla y lignito
—	—	—	—	06. Extracción de crudo de petróleo y gas natural
—	—	—	—	07. Extracción de minerales metálicos
9	—	—	9	08. Otras industrias extractivas
—	—	—	—	09. Actividades de apoyo a las industrias extractivas
288	1	—	289	10. Industria de la alimentación
9	1	—	10	11. Fabricación de bebidas
—	—	—	—	12. Industria del tabaco
13	1	—	14	13. Industria textil
3	—	—	3	14. Confección de prendas de vestir
1	—	—	1	15. Industria del cuero y del calzado
86	—	—	86	16. Industria de la madera y del corcho, excepto muebles, cestería y espartería
79	1	—	80	17. Industria del papel
21	—	—	21	18. Artes gráficas y reproducción de soportes grabados
—	—	—	—	19. Coquerías y refino de petróleo
74	—	—	74	20. Industria química
7	—	—	7	21. Fabricación de productos farmacéuticos

Tabla IC-4. Número de accidentes en jornada con baja, según gravedad, por actividad económica (división) en Gipuzkoa, 2023. (Continuación)

	HOMBRES				MUJERES			
	Leve	Grave	Mortal	Total	Leve	Grave	Mortal	Total
22. Fabricación de productos de caucho y plásticos	146	2	—	148	7	—	—	7
23. Fabricación de otros productos minerales no metálicos	90	1	—	91	7	—	—	7
24. Metalurgia; fabricación de productos de hierro, acero y ferroaleaciones	373	3	—	376	28	—	—	28
25. Fabricación de productos metálicos, excepto maquinaria y equipo	1.231	5	2	1.238	83	—	—	83
26. Fabricación de productos informáticos, electrónicos y ópticos	13	—	—	13	10	—	—	10
27. Fabricación de material y equipo eléctrico	62	—	1	63	8	—	—	8
28. Fabricación de maquinaria y equipo n.c.o.p.	506	3	—	509	20	—	—	20
29. Fabricación de vehículos de motor, remolques y semirremolques	200	—	—	200	12	—	—	12
30. Fabricación de otro material de transporte	113	—	—	113	2	—	—	2
31. Fabricación de muebles	61	1	2	64	6	—	—	6
32. Otras industrias manufactureras	27	—	—	27	4	—	—	4
33. Reparación e instalación de maquinaria y equipo	95	—	—	95	2	—	—	2
35. Suministro de energía eléctrica, gas, vapor y aire acondicionado	6	—	—	6	—	—	—	—
36. Captación, depuración y distribución de agua	20	—	—	20	4	—	—	4
37. Recogida y tratamiento de aguas residuales	3	—	—	3	—	—	—	—
38. Recogida, tratamiento y eliminación de residuos; valorización	77	—	—	77	5	—	—	5
39. Actividades de descontaminación y otros servicios de gestión de residuos	—	—	—	—	—	—	—	—

Tabla IC-4. Número de accidentes en jornada con baja, según gravedad, por actividad económica (división) en Gipuzkoa, 2023. (Continuación)

PERSONAS TRABAJADORAS				
Leve	Grave	Mortal	Total	
153	2	—	155	22. Fabricación de productos de caucho y plásticos
97	1	—	98	23. Fabricación de otros productos minerales no metálicos
401	3	—	404	24. Metalurgia; fabricación de productos de hierro, acero y ferroaleaciones
1.314	5	2	1.321	25. Fabricación de productos metálicos, excepto maquinaria y equipo
23	—	—	23	26. Fabricación de productos informáticos, electrónicos y ópticos
70	—	1	71	27. Fabricación de material y equipo eléctrico
526	3	—	529	28. Fabricación de maquinaria y equipo n.c.o.p.
212	—	—	212	29. Fabricación de vehículos de motor, remolques y semirremolques
115	—	—	115	30. Fabricación de otro material de transporte
67	1	2	70	31. Fabricación de muebles
31	—	—	31	32. Otras industrias manufactureras
97	—	—	97	33. Reparación e instalación de maquinaria y equipo
6	—	—	6	35. Suministro de energía eléctrica, gas, vapor y aire acondicionado
24	—	—	24	36. Captación, depuración y distribución de agua
3	—	—	3	37. Recogida y tratamiento de aguas residuales
82	—	—	82	38. Recogida, tratamiento y eliminación de residuos; valorización
—	—	—	—	39. Actividades de descontaminación y otros servicios de gestión de residuos

**Tabla IC-4. Número de accidentes en jornada con baja, según gravedad, por actividad económica (división) en Gipuzkoa, 2023. (Continuación)**

	HOMBRES				MUJERES			
	Leve	Grave	Mortal	Total	Leve	Grave	Mortal	Total
41. Construcción de edificios	384	4	1	389	5	—	—	5
42. Ingeniería civil	76	1	—	77	1	—	—	1
43. Actividades de construcción especializada	669	6	—	675	10	—	—	10
45. Venta y reparación de vehículos de motor y motocicletas	138	—	—	138	11	—	—	11
46. Comercio al por mayor e intermediarios del comercio, excepto de vehículos de motor y motocicletas	291	1	—	292	43	—	—	43
47. Comercio al por menor, excepto de vehículos de motor y motocicletas	146	2	—	148	299	2	—	301
49. Transporte terrestre y por tubería	313	2	2	317	15	—	—	15
50. Transporte marítimo y por vías navegables interiores	2	—	—	2	—	—	—	—
51. Transporte aéreo	—	—	—	—	—	—	—	—
52. Almacenamiento y actividades anexas al transporte	79	—	—	79	15	—	—	15
53. Actividades postales y de correos	56	—	—	56	33	—	—	33
55. Servicios de alojamiento	29	—	—	29	66	—	—	66
56. Servicios de comidas y bebidas	260	2	—	262	285	—	1	286
58. Edición	2	—	—	2	3	—	—	3
59. Actividades cinematográficas, de vídeo y de programas de televisión, grabación de sonido y edición musical	7	—	—	7	3	—	—	3
60. Actividades de programación y emisión de radio y televisión	4	—	—	4	1	—	—	1
61. Telecomunicaciones	9	2	1	12	—	—	—	—
62. Programación, consultoría y otras actividades relacionadas con la informática	1	—	—	1	1	—	—	1

Tabla IC-4. Número de accidentes en jornada con baja, según gravedad, por actividad económica (división) en Gipuzkoa, 2023. (Continuación)

PERSONAS TRABAJADORAS				
Leve	Grave	Mortal	Total	
389	4	1	394	41. Construcción de edificios
77	1	—	78	42. Ingeniería civil
679	6	—	685	43. Actividades de construcción especializada
149	—	—	149	45. Venta y reparación de vehículos de motor y motocicletas
334	1	—	335	46. Comercio al por mayor e intermediarios del comercio, excepto de vehículos de motor y motocicletas
445	4	—	449	47. Comercio al por menor, excepto de vehículos de motor y motocicletas
328	2	2	332	49. Transporte terrestre y por tubería
2	—	—	2	50. Transporte marítimo y por vías navegables interiores
—	—	—	—	51. Transporte aéreo
94	—	—	94	52. Almacenamiento y actividades anexas al transporte
89	—	—	89	53. Actividades postales y de correos
95	—	—	95	55. Servicios de alojamiento
545	2	1	548	56. Servicios de comidas y bebidas
5	—	—	5	58. Edición
10	—	—	10	59. Actividades cinematográficas, de vídeo y de programas de televisión, grabación de sonido y edición musical
5	—	—	5	60. Actividades de programación y emisión de radio y televisión
9	2	1	12	61. Telecomunicaciones
2	—	—	2	62. Programación, consultoría y otras actividades relacionadas con la informática

Tabla IC-4. Número de accidentes en jornada con baja, según gravedad, por actividad económica (división) en Gipuzkoa, 2023. (Continuación)

	HOMBRES				MUJERES			
	Leve	Grave	Mortal	Total	Leve	Grave	Mortal	Total
63. Servicios de información	5	—	—	5	5	—	—	5
64. Servicios financieros, excepto seguros y fondos de pensiones	6	—	—	6	1	—	—	1
65. Seguros, reaseguros y fondos de pensiones, excepto Seguridad Social obligatoria	—	—	—	—	3	—	—	3
66. Actividades auxiliares a los servicios financieros y a los seguros	2	—	—	2	—	—	—	—
68. Actividades inmobiliarias	3	—	—	3	—	—	—	—
69. Actividades jurídicas y de contabilidad	2	—	—	2	2	—	—	2
70. Actividades de las sedes centrales; actividades de consultoría de gestión empresarial	—	—	—	—	1	—	—	1
71. Servicios técnicos de arquitectura e ingeniería; ensayos y análisis técnicos	30	—	—	30	5	—	—	5
72. Investigación y desarrollo	15	—	—	15	8	—	—	8
73. Publicidad y estudios de mercado	10	—	—	10	10	—	—	10
74. Otras actividades profesionales, científicas y técnicas	7	—	—	7	2	—	—	2
75. Actividades veterinarias	1	—	—	1	2	—	—	2
77. Actividades de alquiler	41	—	—	41	7	—	—	7
78. Actividades relacionadas con el empleo	200	—	—	200	50	—	—	50
79. Actividades de agencias de viajes, operadores turísticos, servicios de reservas y actividades relacionadas con los mismos	—	—	—	—	—	—	—	—
80. Actividades de seguridad e investigación	48	—	1	49	11	—	—	11
81. Servicios a edificios y actividades de jardinería	193	1	—	194	204	—	—	204

Tabla IC-4. Número de accidentes en jornada con baja, según gravedad, por actividad económica (división) en Gipuzkoa, 2023. (Continuación)

PERSONAS TRABAJADORAS				
Leve	Grave	Mortal	Total	
10	—	—	10	63. Servicios de información
7	—	—	7	64. Servicios financieros, excepto seguros y fondos de pensiones
3	—	—	3	65. Seguros, reaseguros y fondos de pensiones, excepto Seguridad Social obligatoria
2	—	—	2	66. Actividades auxiliares a los servicios financieros y a los seguros
3	—	—	3	68. Actividades inmobiliarias
4	—	—	4	69. Actividades jurídicas y de contabilidad
1	—	—	1	70. Actividades de las sedes centrales; actividades de consultoría de gestión empresarial
35	—	—	35	71. Servicios técnicos de arquitectura e ingeniería; ensayos y análisis técnicos
23	—	—	23	72. Investigación y desarrollo
20	—	—	20	73. Publicidad y estudios de mercado
9	—	—	9	74. Otras actividades profesionales, científicas y técnicas
3	—	—	3	75. Actividades veterinarias
48	—	—	48	77. Actividades de alquiler
250	—	—	250	78. Actividades relacionadas con el empleo
—	—	—	—	79. Actividades de agencias de viajes, operadores turísticos, servicios de reservas y actividades relacionadas con los mismos
59	—	1	60	80. Actividades de seguridad e investigación
397	1	—	398	81. Servicios a edificios y actividades de jardinería

Tabla IC-4. Número de accidentes en jornada con baja, según gravedad, por actividad económica (división) en Gipuzkoa, 2023. (Continuación)

	HOMBRES				MUJERES			
	Leve	Grave	Mortal	Total	Leve	Grave	Mortal	Total
82. Actividades administrativas de oficina y otras actividades auxiliares a las empresas	52	—	—	52	25	—	—	25
84. Administración pública y defensa; seguridad social obligatoria	290	1	—	291	115	2	—	117
85. Educación	58	1	—	59	139	—	—	139
86. Actividades sanitarias	67	—	—	67	224	—	—	224
87. Asistencia en establecimientos residenciales	29	—	—	29	195	—	—	195
88. Actividades de servicios sociales sin alojamiento	106	—	—	106	191	1	—	192
90. Actividades de creación, artísticas y espectáculos	9	—	—	9	6	—	—	6
91. Actividades de bibliotecas, archivos, museos y otras actividades culturales	2	—	—	2	3	—	—	3
92. Actividades de juegos de azar y apuestas	5	—	—	5	2	—	—	2
93. Actividades deportivas, recreativas y de entretenimiento	144	1	—	145	43	—	—	43
94. Actividades asociativas	3	—	—	3	10	—	—	10
95. Reparación de ordenadores, efectos personales y artículos de uso doméstico	15	—	—	15	—	—	—	—
96. Otros servicios personales	22	—	—	22	19	—	—	19
97. Actividades de los hogares como empleadores de personal doméstico	3	—	—	3	11	1	—	12
98. Actividades de los hogares como productores de bienes y servicios para uso propio	—	—	—	—	—	—	—	—
99. Actividades de organizaciones y organismos extraterritoriales	1	—	—	1	—	—	—	—
Total	7.432	45	10	7.487	2.446	7	2	2.455

Tabla IC-4. Número de accidentes en jornada con baja, según gravedad, por actividad económica (división) en Gipuzkoa, 2023. (Continuación)

PERSONAS TRABAJADORAS				
Leve	Grave	Mortal	Total	
77	—	—	77	82. Actividades administrativas de oficina y otras actividades auxiliares a las empresas
405	3	—	408	84. Administración pública y defensa; seguridad social obligatoria
197	1	—	198	85. Educación
291	—	—	291	86. Actividades sanitarias
224	—	—	224	87. Asistencia en establecimientos residenciales
297	1	—	298	88. Actividades de servicios sociales sin alojamiento
15	—	—	15	90. Actividades de creación, artísticas y espectáculos
5	—	—	5	91. Actividades de bibliotecas, archivos, museos y otras actividades culturales
7	—	—	7	92. Actividades de juegos de azar y apuestas
187	1	—	188	93. Actividades deportivas, recreativas y de entretenimiento
13	—	—	13	94. Actividades asociativas
15	—	—	15	95. Reparación de ordenadores, efectos personales y artículos de uso doméstico
41	—	—	41	96. Otros servicios personales
14	1	—	15	97. Actividades de los hogares como empleadores de personal doméstico
—	—	—	—	98. Actividades de los hogares como productores de bienes y servicios para uso propio
1	—	—	1	99. Actividades de organizaciones y organismos extraterritoriales
9.878	52	12	9.942	Total

Tabla IC-5. Número e índices de incidencia de accidentes en jornada con baja, según gravedad, por actividad económica (sección). CAE, 2023

	PERSONAS TRABAJADORAS							
	Número				Incidencia			
	Leve	Grave	Mortal	Total	Leve	Grave	Mortal	Total
A. Agricultura, Ganadería, Silvicultura y Pesca	510	10	2	522	73,6	1,4	0,3	75,30
B. Industrias Extractivas	30	0	0	30	56,4	—	—	56,44
C. Industria Manufacturera	10.147	45	9	10.201	64,1	0,3	0,1	64,47
D. Suministro de Energía Eléctrica, Gas, Vapor y Aire Acondicionado	11	0	0	11	6,4	—	—	6,42
E. Suministro de Agua, Actividades de Saneamiento, Gestión de Residuos y Descontaminación	406	0	0	406	62,9	—	—	62,93
F. Construcción	4.080	26	3	4.109	70,6	0,5	0,1	71,05
G. Comercio al por mayor y al por menor; Reparación de Vehículos de Motor y Motocicletas	3.417	15	0	3.432	27,1	0,1	—	27,25
H. Transporte y Almacenamiento	1.836	14	5	1.855	39,8	0,3	0,1	40,19
I. Hostelería	2.038	6	1	2.045	30,1	0,1	0,0	30,24
J. Información y Comunicaciones	168	2	1	171	6,3	0,1	0,0	6,44
K. Actividades Financieras y de Seguros	40	2	1	43	2,7	0,1	0,1	2,86
L. Actividades Inmobiliarias	22	0	0	22	5,1	—	—	5,10
M. Actividades Profesionales, Científicas y Técnicas	378	1	0	379	6,3	0,0	—	6,31
N. Actividades Administrativas y Servicios Auxiliares	3.024	7	1	3.032	45,1	0,1	0,0	45,20
O. Administración Pública y Defensa; Seguridad Social Obligatoria	1.454	5	1	1.460	28,1	0,1	0,0	28,26
P. Educación	593	5	0	598	7,6	0,1	—	7,70
Q. Actividades Sanitarias y de Servicios Sociales	2.573	6	0	2.579	22,9	0,1	—	22,93
R. Actividades Artísticas, Recreativas y de Entretenimiento	562	2	0	564	30,6	0,1	—	30,67
S. Otros Servicios	325	2	0	327	12,3	0,1	—	12,40
T. Actividades de los Hogares como Empleadores de Personal Doméstico; Actividades de los Hogares como Productores de Bienes y Servicios para Uso Propio	61	2	0	63	1,6	0,1	—	1,67
U. Actividades de Organizaciones y Organismos Extraterritoriales	2	0	0	2	34,7	—	—	34,73
Total	31.677	150	24	31.851	32,6	0,2	0,0	32,80

Tabla IC-5. Número e índices de incidencia de accidentes en jornada con baja, según gravedad, por actividad económica (sección). CAE, 2023. (Continuación)

	HOMBRES							
	Número				Incidencia			
	Leve	Grave	Mortal	Total	Leve	Grave	Mortal	Total
A. Agricultura, Ganadería, Silvicultura y Pesca	474	10	1	485	87,7	1,9	0,2	89,8
B. Industrias Extractivas	30	0	0	30	66,9	—	—	66,9
C. Industria Manufacturera	9.221	43	9	9.273	73,8	0,3	0,1	74,2
D. Suministro de Energía Eléctrica, Gas, Vapor y Aire Acondicionado	11	0	0	11	8,9	—	—	8,9
E. Suministro de Agua, Actividades de Saneamiento, Gestión de Residuos y Descontaminación	376	0	0	376	69,2	—	—	69,2
F. Construcción	4.021	25	3	4.049	78,7	0,5	0,1	79,2
G. Comercio al por mayor y al por menor; Reparación de Vehículos de Motor y Motocicletas	2.257	9	0	2.266	36,2	0,1	—	36,3
H. Transporte y Almacenamiento	1.558	13	5	1.576	43,3	0,4	0,1	43,8
I. Hostelería	959	6	0	965	32,9	0,2	—	33,2
J. Información y Comunicaciones	127	2	1	130	7,5	0,1	0,1	7,6
K. Actividades Financieras y de Seguros	24	0	1	25	3,6	—	0,2	3,8
L. Actividades Inmobiliarias	18	0	0	18	10,3	—	—	10,3
M. Actividades Profesionales, Científicas y Técnicas	270	1	0	271	8,8	0,0	—	8,8
N. Actividades Administrativas y Servicios Auxiliares	2.000	7	1	2.008	64,8	0,2	0,0	65,1
O. Administración Pública y Defensa; Seguridad Social Obligatoria	1.144	3	0	1.147	45,5	0,1	—	45,6
P. Educación	157	3	0	160	6,5	0,1	—	6,6
Q. Actividades Sanitarias y de Servicios Sociales	537	2	0	539	21,6	0,1	—	21,6
R. Actividades Artísticas, Recreativas y de Entretenimiento	421	2	0	423	40,3	0,2	—	40,5
S. Otros Servicios	186	0	0	186	21,2	—	—	21,2
T. Actividades de los Hogares como Empleadores de Personal Doméstico; Actividades de los Hogares como Productores de Bienes y Servicios para Uso Propio	13	0	0	13	7,0	—	—	7,0
U. Actividades de Organizaciones y Organismos Extraterritoriales	2	0	0	2	123,7	—	—	123,7
Total	23.806	126	21	23.953	47,6	0,3	0,0	47,89

**Tabla IC-5. Número e índices de incidencia de accidentes en jornada con baja, según gravedad, por actividad económica (sección). CAE, 2023. (Continuación)**

	MUJERES							
	Número				Incidencia			
	Leve	Grave	Mortal	Total	Leve	Grave	Mortal	Total
A. Agricultura, Ganadería, Silvicultura y Pesca	36	0	1	37	23,5	—	0,7	24,2
B. Industrias Extractivas	0	0	0	0	—	—	—	—
C. Industria Manufacturera	926	2	0	928	27,8	0,1	—	27,9
D. Suministro de Energía Eléctrica, Gas, Vapor y Aire Acondicionado	0	0	0	0	—	—	—	—
E. Suministro de Agua, Actividades de Saneamiento, Gestión de Residuos y Descontaminación	30	0	0	30	29,4	—	—	29,4
F. Construcción	59	1	0	60	8,8	0,2	—	8,9
G. Comercio al por mayor y al por menor; Reparación de Vehículos de Motor y Motocicletas	1.160	6	0	1.166	18,3	0,1	—	18,3
H. Transporte y Almacenamiento	278	1	0	279	27,3	0,1	—	27,4
I. Hostelería	1.079	0	1	1.080	28,0	—	0,0	28,0
J. Información y Comunicaciones	41	0	0	41	4,3	—	—	4,3
K. Actividades Financieras y de Seguros	16	2	0	18	1,9	0,2	—	2,1
L. Actividades Inmobiliarias	4	0	0	4	1,6	—	—	1,6
M. Actividades Profesionales, Científicas y Técnicas	108	0	0	108	3,7	—	—	3,7
N. Actividades Administrativas y Servicios Auxiliares	1.024	0	0	1.024	28,3	—	—	28,3
O. Administración Pública y Defensa; Seguridad Social Obligatoria	310	2	1	313	11,7	0,1	0,0	11,8
P. Educación	436	2	0	438	8,1	0,0	—	8,2
Q. Actividades Sanitarias y de Servicios Sociales	2.036	4	0	2.040	23,3	0,1	—	23,3
R. Actividades Artísticas, Recreativas y de Entretenimiento	141	0	0	141	17,8	—	—	17,8
S. Otros Servicios	139	2	0	141	7,9	0,1	—	8,0
T. Actividades de los Hogares como Empleadores de Personal Doméstico; Actividades de los Hogares como Productores de Bienes y Servicios para Uso Propio	48	2	0	50	1,3	0,1	—	1,4
U. Actividades de Organizaciones y Organismos Extraterritoriales	0	0	0	0	—	—	—	—
Total	7.871	24	3	7.898	16,7	0,1	0,0	16,77

Tabla IC-6. Número e índices de incidencia de accidentes en jornada con baja, según gravedad, por actividad económica (sección) en Álava, 2023

	PERSONAS TRABAJADORAS							
	Número				Incidencia			
	Leve	Grave	Mortal	Total	Leve	Grave	Mortal	Total
A. Agricultura, Ganadería, Silvicultura y Pesca	88	2	0	90	53,6	1,2	—	54,8
B. Industrias Extractivas	8	0	0	8	74,9	—	—	74,9
C. Industria Manufacturera	1.949	8	0	1.957	52,5	0,2	—	52,7
D. Suministro de Energía Eléctrica, Gas, Vapor y Aire Acondicionado	1	0	0	1	6,5	—	—	6,5
E. Suministro de Agua, Actividades de Saneamiento, Gestión de Residuos y Descontaminación	57	0	0	57	68,1	—	—	68,1
F. Construcción	509	4	1	514	66,8	0,5	0,1	67,5
G. Comercio al por mayor y al por menor; Reparación de Vehículos de Motor y Motocicletas	626	3	0	629	32,7	0,2	—	32,9
H. Transporte y Almacenamiento	373	1	2	376	46,8	0,1	0,3	47,2
I. Hostelería	260	0	0	260	27,7	—	—	27,7
J. Información y Comunicaciones	11	0	0	11	3,9	—	—	3,9
K. Actividades Financieras y de Seguros	5	0	1	6	3,2	—	0,7	3,9
L. Actividades Inmobiliarias	3	0	0	3	6,0	—	—	6,0
M. Actividades Profesionales, Científicas y Técnicas	55	0	0	55	7,5	—	—	7,5
N. Actividades Administrativas y Servicios Auxiliares	661	3	0	664	56,1	0,3	—	56,3
O. Administración Pública y Defensa; Seguridad Social Obligatoria	256	0	0	256	19,2	—	—	19,2
P. Educación	83	0	0	83	6,8	—	—	6,8
Q. Actividades Sanitarias y de Servicios Sociales	351	1	0	352	19,1	0,1	—	19,2
R. Actividades Artísticas, Recreativas y de Entretenimiento	59	0	0	59	19,8	—	—	19,8
S. Otros Servicios	44	2	0	46	11,8	0,5	—	12,3
T. Actividades de los Hogares como Empleadores de Personal Doméstico; Actividades de los Hogares como Productores de Bienes y Servicios para Uso Propio	11	1	0	12	3,1	0,3	—	3,3
U. Actividades de Organizaciones y Organismos Extraterritoriales	0	0	0	0	—	—	—	—
Total	5.410	25	4	5.439	33,2	0,2	0,0	33,35

Tabla IC-6. Número e índices de incidencia de accidentes en jornada con baja, según gravedad, por actividad económica (sección) en Álava, 2023. (Continuación)

	HOMBRES							
	Número				Incidencia			
	Leve	Grave	Mortal	Total	Leve	Grave	Mortal	Total
A. Agricultura, Ganadería, Silvicultura y Pesca	80	2	0	82	63,5	1,6	—	65,1
B. Industrias Extractivas	8	0	0	8	81,6	—	—	81,6
C. Industria Manufacturera	1.741	8	0	1.749	58,7	0,3	—	59,0
D. Suministro de Energía Eléctrica, Gas, Vapor y Aire Acondicionado	1	0	0	1	8,3	—	—	8,3
E. Suministro de Agua, Actividades de Saneamiento, Gestión de Residuos y Descontaminación	47	0	0	47	73,5	—	—	73,5
F. Construcción	499	4	1	504	74,3	0,6	0,2	75,0
G. Comercio al por mayor y al por menor; Reparación de Vehículos de Motor y Motocicletas	416	3	0	419	43,2	0,3	—	43,5
H. Transporte y Almacenamiento	269	1	2	272	43,8	0,2	0,3	44,3
I. Hostelería	98	0	0	98	25,9	—	—	25,9
J. Información y Comunicaciones	8	0	0	8	4,5	—	—	4,5
K. Actividades Financieras y de Seguros	1	0	1	2	1,5	—	1,5	3,0
L. Actividades Inmobiliarias	2	0	0	2	11,0	—	—	11,0
M. Actividades Profesionales, Científicas y Técnicas	33	0	0	33	9,4	—	—	9,4
N. Actividades Administrativas y Servicios Auxiliares	466	3	0	469	78,3	0,5	—	78,8
O. Administración Pública y Defensa; Seguridad Social Obligatoria	182	0	0	182	29,9	—	—	29,9
P. Educación	16	0	0	16	4,2	—	—	4,2
Q. Actividades Sanitarias y de Servicios Sociales	64	0	0	64	17,7	—	—	17,7
R. Actividades Artísticas, Recreativas y de Entretenimiento	32	0	0	32	20,3	—	—	20,3
S. Otros Servicios	23	0	0	23	18,4	—	—	18,4
T. Actividades de los Hogares como Empleadores de Personal Doméstico; Actividades de los Hogares como Productores de Bienes y Servicios para Uso Propio	1	0	0	1	6,9	—	—	6,9
U. Actividades de Organizaciones y Organismos Extraterritoriales	0	0	0	0	—	—	—	—
Total	3.987	21	4	4.012	45,6	0,2	0,1	45,85

Tabla IC-6. Número e índices de incidencia de accidentes en jornada con baja, según gravedad, por actividad económica (sección) en Álava, 2023. (Continuación)

	MUJERES							
	Número				Incidencia			
	Leve	Grave	Mortal	Total	Leve	Grave	Mortal	Total
A. Agricultura, Ganadería, Silvicultura y Pesca	8	0	0	8	21,0	—	—	21,0
B. Industrias Extractivas	0	0	0	0	—	—	—	—
C. Industria Manufacturera	208	0	0	208	27,9	—	—	27,9
D. Suministro de Energía Eléctrica, Gas, Vapor y Aire Acondicionado	0	0	0	0	—	—	—	—
E. Suministro de Agua, Actividades de Saneamiento, Gestión de Residuos y Descontaminación	10	0	0	10	50,5	—	—	50,5
F. Construcción	10	0	0	10	11,1	—	—	11,1
G. Comercio al por mayor y al por menor; Reparación de Vehículos de Motor y Motocicletas	210	0	0	210	22,1	—	—	22,1
H. Transporte y Almacenamiento	104	0	0	104	56,8	—	—	56,8
I. Hostelería	162	0	0	162	28,9	—	—	28,9
J. Información y Comunicaciones	3	0	0	3	3,0	—	—	3,0
K. Actividades Financieras y de Seguros	4	0	0	4	4,5	—	—	4,5
L. Actividades Inmobiliarias	1	0	0	1	3,1	—	—	3,1
M. Actividades Profesionales, Científicas y Técnicas	22	0	0	22	5,8	—	—	5,8
N. Actividades Administrativas y Servicios Auxiliares	195	0	0	195	33,4	—	—	33,4
O. Administración Pública y Defensa; Seguridad Social Obligatoria	74	0	0	74	10,2	—	—	10,2
P. Educación	67	0	0	67	8,0	—	—	8,0
Q. Actividades Sanitarias y de Servicios Sociales	287	1	0	288	19,5	0,1	—	19,6
R. Actividades Artísticas, Recreativas y de Entretenimiento	27	0	0	27	19,1	—	—	19,1
S. Otros Servicios	21	2	0	23	8,5	0,8	—	9,3
T. Actividades de los Hogares como Empleadores de Personal Doméstico; Actividades de los Hogares como Productores de Bienes y Servicios para Uso Propio	10	1	0	11	2,9	0,3	—	3,2
U. Actividades de Organizaciones y Organismos Extraterritoriales	0	0	0	0	—	—	—	—
Total	1.423	4	0	1.427	18,8	0,1	—	18,88

Tabla IC-7. Número e índices de incidencia de accidentes en jornada con baja, según gravedad, por actividad económica (sección) en Bizkaia, 2023

	PERSONAS TRABAJADORAS							
	Número				Incidencia			
	Leve	Grave	Mortal	Total	Leve	Grave	Mortal	Total
A. Agricultura, Ganadería, Silvicultura y Pesca	275	5	1	281	83,2	1,5	0,3	85,0
B. Industrias Extractivas	13	0	0	13	42,5	—	—	42,5
C. Industria Manufacturera	4.511	18	4	4.533	70,6	0,3	0,1	71,0
D. Suministro de Energía Eléctrica, Gas, Vapor y Aire Acondicionado	4	0	0	4	3,1	—	—	3,1
E. Suministro de Agua, Actividades de Saneamiento, Gestión de Residuos y Descontaminación	240	0	0	240	67,7	—	—	67,7
F. Construcción	2.426	11	1	2.438	75,1	0,3	0,0	75,4
G. Comercio al por mayor y al por menor; Reparación de Vehículos de Motor y Motocicletas	1.863	7	0	1.870	28,6	0,1	—	28,7
H. Transporte y Almacenamiento	950	11	1	962	40,0	0,5	0,0	40,5
I. Hostelería	1.138	4	0	1.142	34,3	0,1	—	34,5
J. Información y Comunicaciones	116	0	0	116	6,6	—	—	6,6
K. Actividades Financieras y de Seguros	23	2	0	25	2,4	0,2	—	2,6
L. Actividades Inmobiliarias	16	0	0	16	6,3	—	—	6,3
M. Actividades Profesionales, Científicas y Técnicas	228	1	0	229	6,8	0,0	—	6,8
N. Actividades Administrativas y Servicios Auxiliares	1.532	3	0	1.535	41,3	0,1	—	41,4
O. Administración Pública y Defensa; Seguridad Social Obligatoria	793	2	1	796	34,7	0,1	0,0	34,8
P. Educación	313	4	0	317	7,8	0,1	—	7,9
Q. Actividades Sanitarias y de Servicios Sociales	1.410	4	0	1.414	25,3	0,1	—	25,4
R. Actividades Artísticas, Recreativas y de Entretenimiento	289	1	0	290	32,8	0,1	—	32,9
S. Otros Servicios	212	0	0	212	15,0	—	—	15,0
T. Actividades de los Hogares como Empleadores de Personal Doméstico; Actividades de los Hogares como Productores de Bienes y Servicios para Uso Propio	36	0	0	36	1,7	—	—	1,7
U. Actividades de Organizaciones y Organismos Extraterritoriales	1	0	0	1	19,9	—	—	19,9
Total	16.389	73	8	16.470	33,4	0,1	0,0	33,57

Tabla IC-7. Número e índices de incidencia de accidentes en jornada con baja, según gravedad, por actividad económica (sección) en Bizkaia, 2023. (Continuación)

	HOMBRES							
	Número				Incidencia			
	Leve	Grave	Mortal	Total	Leve	Grave	Mortal	Total
A. Agricultura, Ganadería, Silvicultura y Pesca	261	5	1	267	96,3	1,9	0,4	98,6
B. Industrias Extractivas	13	0	0	13	52,9	—	—	52,9
C. Industria Manufacturera	4.131	17	4	4.152	81,8	0,3	0,1	82,2
D. Suministro de Energía Eléctrica, Gas, Vapor y Aire Acondicionado	4	0	0	4	4,3	—	—	4,3
E. Suministro de Agua, Actividades de Saneamiento, Gestión de Residuos y Descontaminación	229	0	0	229	74,8	—	—	74,8
F. Construcción	2.393	10	1	2.404	83,7	0,4	0,0	84,1
G. Comercio al por mayor y al por menor; Reparación de Vehículos de Motor y Motocicletas	1.266	3	0	1.269	38,9	0,1	—	38,9
H. Transporte y Almacenamiento	839	10	1	850	45,1	0,5	0,1	45,7
I. Hostelería	572	4	0	576	39,5	0,3	—	39,8
J. Información y Comunicaciones	91	0	0	91	8,0	—	—	8,0
K. Actividades Financieras y de Seguros	15	0	0	15	3,5	—	—	3,5
L. Actividades Inmobiliarias	13	0	0	13	12,1	—	—	12,1
M. Actividades Profesionales, Científicas y Técnicas	172	1	0	173	9,8	0,1	—	9,8
N. Actividades Administrativas y Servicios Auxiliares	1.000	3	0	1.003	59,6	0,2	—	59,8
O. Administración Pública y Defensa; Seguridad Social Obligatoria	672	2	0	674	56,8	0,2	—	57,0
P. Educación	83	2	0	85	6,6	0,2	—	6,8
Q. Actividades Sanitarias y de Servicios Sociales	271	2	0	273	22,3	0,2	—	22,4
R. Actividades Artísticas, Recreativas y de Entretenimiento	229	1	0	230	44,0	0,2	—	44,2
S. Otros Servicios	123	0	0	123	25,8	—	—	25,8
T. Actividades de los Hogares como Empleadores de Personal Doméstico; Actividades de los Hogares como Productores de Bienes y Servicios para Uso Propio	9	0	0	9	7,6	—	—	7,6
U. Actividades de Organizaciones y Organismos Extraterritoriales	1	0	0	1	70,6	—	—	70,6
Total	12.387	60	7	12.454	49,4	0,2	0,0	49,62

Tabla IC-7. Número e índices de incidencia de accidentes en jornada con baja, según gravedad, por actividad económica (sección) en Bizkaia, 2023. (Continuación)

	MUJERES							
	Número				Incidencia			
	Leve	Grave	Mortal	Total	Leve	Grave	Mortal	Total
A. Agricultura, Ganadería, Silvicultura y Pesca	14	0	0	14	23,5	—	—	23,5
B. Industrias Extractivas	0	0	0	0	—	—	—	—
C. Industria Manufacturera	380	1	0	381	28,4	0,1	—	28,5
D. Suministro de Energía Eléctrica, Gas, Vapor y Aire Acondicionado	0	0	0	0	—	—	—	—
E. Suministro de Agua, Actividades de Saneamiento, Gestión de Residuos y Descontaminación	11	0	0	11	22,9	—	—	22,9
F. Construcción	33	1	0	34	8,8	0,3	—	9,1
G. Comercio al por mayor y al por menor; Reparación de Vehículos de Motor y Motocicletas	597	4	0	601	18,3	0,1	—	18,4
H. Transporte y Almacenamiento	111	1	0	112	21,4	0,2	—	21,6
I. Hostelería	566	0	0	566	30,3	—	—	30,3
J. Información y Comunicaciones	25	0	0	25	4,0	—	—	4,0
K. Actividades Financieras y de Seguros	8	2	0	10	1,5	0,4	—	1,9
L. Actividades Inmobiliarias	3	0	0	3	2,1	—	—	2,1
M. Actividades Profesionales, Científicas y Técnicas	56	0	0	56	3,5	—	—	3,5
N. Actividades Administrativas y Servicios Auxiliares	532	0	0	532	26,2	—	—	26,2
O. Administración Pública y Defensa; Seguridad Social Obligatoria	121	0	1	122	11,0	—	0,1	11,0
P. Educación	230	2	0	232	8,4	0,1	—	8,5
Q. Actividades Sanitarias y de Servicios Sociales	1.139	2	0	1.141	26,2	0,1	—	26,2
R. Actividades Artísticas, Recreativas y de Entretenimiento	60	0	0	60	16,6	—	—	16,6
S. Otros Servicios	89	0	0	89	9,5	—	—	9,5
T. Actividades de los Hogares como Empleadores de Personal Doméstico; Actividades de los Hogares como Productores de Bienes y Servicios para Uso Propio	27	0	0	27	1,3	—	—	1,3
U. Actividades de Organizaciones y Organismos Extraterritoriales	0	0	0	0	—	—	—	—
Total	4.002	13	1	4.016	16,7	0,1	0,0	16,76

Tabla IC-8. Número e índices de incidencia de accidentes en jornada con baja, según gravedad, por actividad económica (sección) en Gipuzkoa, 2023

	PERSONAS TRABAJADORAS							
	Número				Incidencia			
	Leve	Grave	Mortal	Total	Leve	Grave	Mortal	Total
A. Agricultura, Ganadería, Silvicultura y Pesca	147	3	1	151	74,1	1,5	0,5	76,1
B. Industrias Extractivas	9	0	0	9	75,8	—	—	75,8
C. Industria Manufacturera	3.687	19	5	3.711	64,4	0,3	0,1	64,9
D. Suministro de Energía Eléctrica, Gas, Vapor y Aire Acondicionado	6	0	0	6	23,7	—	—	23,7
E. Suministro de Agua, Actividades de Saneamiento, Gestión de Residuos y Descontaminación	109	0	0	109	52,6	—	—	52,6
F. Construcción	1.145	11	1	1.157	64,0	0,6	0,1	64,7
G. Comercio al por mayor y al por menor; Reparación de Vehículos de Motor y Motocicletas	928	5	0	933	22,3	0,1	—	22,4
H. Transporte y Almacenamiento	513	2	2	517	35,6	0,1	0,1	35,9
I. Hostelería	640	2	1	643	25,5	0,1	0,0	25,6
J. Información y Comunicaciones	41	2	1	44	6,7	0,3	0,2	7,1
K. Actividades Financieras y de Seguros	12	0	0	12	3,0	—	—	3,0
L. Actividades Inmobiliarias	3	0	0	3	2,4	—	—	2,4
M. Actividades Profesionales, Científicas y Técnicas	95	0	0	95	4,9	—	—	4,9
N. Actividades Administrativas y Servicios Auxiliares	831	1	1	833	45,7	0,1	0,1	45,8
O. Administración Pública y Defensa; Seguridad Social Obligatoria	405	3	0	408	26,3	0,2	—	26,5
P. Educación	197	1	0	198	7,7	0,0	—	7,8
Q. Actividades Sanitarias y de Servicios Sociales	812	1	0	813	21,1	0,0	—	21,2
R. Actividades Artísticas, Recreativas y de Entretenimiento	214	1	0	215	32,4	0,2	—	32,6
S. Otros Servicios	69	0	0	69	8,1	—	—	8,1
T. Actividades de los Hogares como Empleadores de Personal Doméstico; Actividades de los Hogares como Productores de Bienes y Servicios para Uso Propio	14	1	0	15	1,1	0,1	—	1,2
U. Actividades de Organizaciones y Organismos Extraterritoriales	1	0	0	1	171,4	—	—	171,4
Total	9.878	52	12	9.942	31,1	0,2	0,0	31,77

Tabla IC-8. Número e índices de incidencia de accidentes en jornada con baja, según gravedad, por actividad económica (sección) en Gipuzkoa, 2023. (Continuación)

	HOMBRES							
	Número				Incidencia			
	Leve	Grave	Mortal	Total	Leve	Grave	Mortal	Total
A. Agricultura, Ganadería, Silvicultura y Pesca	133	3	0	136	92,7	2,1	—	94,8
B. Industrias Extractivas	9	0	0	9	85,9	—	—	85,9
C. Industria Manufacturera	3.349	18	5	3.372	74,8	0,4	0,1	75,3
D. Suministro de Energía Eléctrica, Gas, Vapor y Aire Acondicionado	6	0	0	6	31,9	—	—	31,9
E. Suministro de Agua, Actividades de Saneamiento, Gestión de Residuos y Descontaminación	100	0	0	100	57,8	—	—	57,8
F. Construcción	1.129	11	1	1.141	71,4	0,7	0,1	72,2
G. Comercio al por mayor y al por menor; Reparación de Vehículos de Motor y Motocicletas	575	3	0	578	28,5	0,2	—	28,6
H. Transporte y Almacenamiento	450	2	2	454	40,0	0,2	0,2	40,4
I. Hostelería	289	2	0	291	26,6	0,2	—	26,8
J. Información y Comunicaciones	28	2	1	31	7,3	0,5	0,3	8,0
K. Actividades Financieras y de Seguros	8	0	0	8	4,7	—	—	4,7
L. Actividades Inmobiliarias	3	0	0	3	6,1	—	—	6,1
M. Actividades Profesionales, Científicas y Técnicas	65	0	0	65	6,8	—	—	6,8
N. Actividades Administrativas y Servicios Auxiliares	534	1	1	536	65,6	0,1	0,1	65,8
O. Administración Pública y Defensa; Seguridad Social Obligatoria	290	1	0	291	40,1	0,1	—	40,2
P. Educación	58	1	0	59	7,5	0,1	—	7,7
Q. Actividades Sanitarias y de Servicios Sociales	202	0	0	202	22,1	—	—	22,1
R. Actividades Artísticas, Recreativas y de Entretenimiento	160	1	0	161	43,5	0,3	—	43,8
S. Otros Servicios	40	0	0	40	14,4	—	—	14,4
T. Actividades de los Hogares como Empleadores de Personal Doméstico; Actividades de los Hogares como Productores de Bienes y Servicios para Uso Propio	3	0	0	3	5,6	—	—	5,6
U. Actividades de Organizaciones y Organismos Extraterritoriales	1	0	0	1	100,0	—	—	100,00
Total	7.432	45	10	7.487	46,0	0,3	0,1	46,76

Tabla IC-8. Número e índices de incidencia de accidentes en jornada con baja, según gravedad, por actividad económica (sección) en Gipuzkoa, 2023. (Continuación)

	MUJERES							
	Número				Incidencia			
	Leve	Grave	Mortal	Total	Leve	Grave	Mortal	Total
A. Agricultura, Ganadería, Silvicultura y Pesca	14	0	1	15	25,4	—	1,8	27,2
B. Industrias Extractivas	0	0	0	0	—	—	—	—
C. Industria Manufacturera	338	1	0	339	27,1	0,1	—	27,2
D. Suministro de Energía Eléctrica, Gas, Vapor y Aire Acondicionado	0	0	0	0	—	—	—	—
E. Suministro de Agua, Actividades de Saneamiento, Gestión de Residuos y Descontaminación	9	0	0	9	26,4	—	—	26,4
F. Construcción	16	0	0	16	7,7	—	—	7,7
G. Comercio al por mayor y al por menor; Reparación de Vehículos de Motor y Motocicletas	353	2	0	355	16,5	0,1	—	16,6
H. Transporte y Almacenamiento	63	0	0	63	19,8	—	—	19,8
I. Hostelería	351	0	1	352	24,6	—	0,1	24,7
J. Información y Comunicaciones	13	0	0	13	5,7	—	—	5,7
K. Actividades Financieras y de Seguros	4	0	0	4	1,8	—	—	1,8
L. Actividades Inmobiliarias	0	0	0	0	—	—	—	—
M. Actividades Profesionales, Científicas y Técnicas	30	0	0	30	3,1	—	—	3,1
N. Actividades Administrativas y Servicios Auxiliares	297	0	0	297	29,6	—	—	29,6
O. Administración Pública y Defensa; Seguridad Social Obligatoria	115	2	0	117	14,1	0,2	—	14,3
P. Educación	139	0	0	139	7,8	—	—	7,8
Q. Actividades Sanitarias y de Servicios Sociales	610	1	0	611	20,8	0,0	—	20,8
R. Actividades Artísticas, Recreativas y de Entretenimiento	54	0	0	54	18,5	—	—	18,5
S. Otros Servicios	29	0	0	29	5,0	—	—	5,0
T. Actividades de los Hogares como Empleadores de Personal Doméstico; Actividades de los Hogares como Productores de Bienes y Servicios para Uso Propio	11	1	0	12	0,9	0,1	—	1,0
U. Actividades de Organizaciones y Organismos Extraterritoriales	0	0	0	0	—	—	—	—
Total	2.446	7	2	2.455	15,7	0,0	0,0	15,76

**Tabla IC-9. Número de accidentes en jornada con baja, según gravedad, por nacionalidad del trabajador. CAE, 2023**

	HOMBRES				MUJERES			
	Leve	Grave	Mortal	Total	Leve	Grave	Mortal	Total
4. Afganistán	2	—	—	2	—	—	—	0
8. Albania	2	1	—	3	—	—	—	0
12. Argelia	80	2	—	82	5	—	—	5
20. Andorra	1	—	—	1	—	—	—	0
24. Angola	7	—	—	7	3	—	—	3
32. Argentina	45	—	—	45	21	—	—	21
36. Australia	1	—	—	1	—	—	—	0
50. Bangladés	2	—	—	2	1	—	—	1
51. Armenia	2	—	—	2	1	—	—	1
56. Bélgica	1	—	—	1	—	—	—	0
68. Bolivia	111	1	—	112	26	—	—	26
70. Bosnia y Herzegovina	3	—	—	3	—	—	—	0
76. Brasil	36	—	—	36	34	—	—	34
100. Bulgaria	26	—	—	26	3	—	—	3
108. Burundi	1	—	—	1	—	—	—	0
112. Bielorrusia	2	—	—	2	—	—	—	0
120. Camerún	25	—	—	25	4	—	—	4
132. Cabo Verde	1	—	—	1	—	—	—	0
152. Chile	12	—	—	12	4	—	—	4
156. China	14	—	—	14	1	—	—	1
170. Colombia	335	2	—	337	129	—	—	129
178. República del Congo	1	—	—	1	3	—	—	3
180. República Democrática del Congo	1	—	—	1	—	—	—	0
188. Costa Rica	2	—	—	2	1	—	—	1
191. Croacia	2	—	—	2	—	—	—	0

Tabla IC-9. Número de accidentes en jornada con baja, según gravedad, por nacionalidad del trabajador. CAE, 2023. *(Continuación)*

PERSONAS TRABAJADORAS				
Leve	Grave	Mortal	Total	
2	—	—	2	4. Afganistán
2	1	—	3	8. Albania
85	2	—	87	12. Argelia
1	—	—	1	20. Andorra
10	—	—	10	24. Angola
66	—	—	66	32. Argentina
1	—	—	1	36. Australia
3	—	—	3	50. Bangladés
3	—	—	3	51. Armenia
1	—	—	1	56. Bélgica
137	1	—	138	68. Bolivia
3	—	—	3	70. Bosnia y Herzegovina
70	—	—	70	76. Brasil
29	—	—	29	100. Bulgaria
1	—	—	1	108. Burundi
2	—	—	2	112. Bielorrusia
29	—	—	29	120. Camerún
1	—	—	1	132. Cabo Verde
16	—	—	16	152. Chile
15	—	—	15	156. China
464	2	—	466	170. Colombia
4	—	—	4	178. República del Congo
1	—	—	1	180. República Democrática del Congo
3	—	—	3	188. Costa Rica
2	—	—	2	191. Croacia

**Tabla IC-9. Número de accidentes en jornada con baja, según gravedad, por nacionalidad del trabajador. CAE, 2023. (Continuación)**

	HOMBRES				MUJERES			
	Leve	Grave	Mortal	Total	Leve	Grave	Mortal	Total
192. Cuba	27	—	—	27	5	—	—	5
203. República Checa	1	—	—	1	—	—	—	0
204. Benín	—	—	—	0	1	—	—	1
212. Dominica	2	—	—	2	—	—	—	0
214. República Dominicana	27	—	—	27	5	—	—	5
218. Ecuador	79	—	—	79	26	—	1	27
222. El Salvador	9	—	—	9	4	—	—	4
226. Guinea Ecuatorial	5	—	—	5	—	—	—	0
231. Etiopía	1	—	—	1	—	—	—	0
246. Finlandia	—	—	—	0	1	—	—	1
250. Francia	11	—	—	11	6	—	—	6
268. Georgia	17	—	—	17	—	—	—	0
270. Gambia	13	—	—	13	—	—	—	0
275. Palestina	2	—	—	2	—	—	—	0
276. Alemania	1	—	—	1	3	—	—	3
288. Ghana	36	—	—	36	—	—	—	0
300. Grecia	1	—	—	1	1	—	—	1
320. Guatemala	3	—	—	3	1	—	—	1
324. Guinea	23	—	—	23	1	—	—	1
332. Haití	1	—	—	1	—	—	—	0
340. Honduras	55	1	—	56	30	1	1	32
348. Hungría	2	—	—	2	1	—	—	1
352. Islandia	1	—	—	1	—	—	—	0
356. India	5	—	—	5	—	—	—	0
368. Irak	—	—	—	0	1	—	—	1
372. Irlanda	1	—	—	1	3	—	—	3
380. Italia	43	1	—	44	11	—	—	11

Tabla IC-9. Número de accidentes en jornada con baja, según gravedad, por nacionalidad del trabajador. CAE, 2023. (Continuación)

PERSONAS TRABAJADORAS				
Leve	Grave	Mortal	Total	
32	—	—	32	192. Cuba
1	—	—	1	203. República Checa
1	—	—	1	204. Benín
2	—	—	2	212. Dominica
32	—	—	32	214. República Dominicana
105	—	1	106	218. Ecuador
13	—	—	13	222. El Salvador
5	—	—	5	226. Guinea Ecuatorial
1	—	—	1	231. Etiopía
1	—	—	1	246. Finlandia
17	—	—	17	250. Francia
17	—	—	17	268. Georgia
13	—	—	13	270. Gambia
2	—	—	2	275. Palestina
4	—	—	4	276. Alemania
36	—	—	36	288. Ghana
2	—	—	2	300. Grecia
4	—	—	4	320. Guatemala
24	—	—	24	324. Guinea
1	—	—	1	332. Haití
85	2	1	88	340. Honduras
3	—	—	3	348. Hungría
1	—	—	1	352. Islandia
5	—	—	5	356. India
1	—	—	1	368. Irak
4	—	—	4	372. Irlanda
54	1	—	55	380. Italia

**Tabla IC-9. Número de accidentes en jornada con baja, según gravedad, por nacionalidad del trabajador. CAE, 2023. (Continuación)**

	HOMBRES				MUJERES			
	Leve	Grave	Mortal	Total	Leve	Grave	Mortal	Total
384. Costa de Marfil	13	—	—	13	2	—	—	2
404. Kenia	1	—	—	1	—	—	—	0
434. Libia	1	—	—	1	—	—	—	0
440. Lituania	1	—	1	2	3	—	—	3
446. Macao	1	—	—	1	—	—	—	0
466. Malí	49	—	—	49	2	—	—	2
478. Mauritania	3	—	—	3	2	—	—	2
480. Mauricio	2	—	—	2	—	—	—	0
484. México	4	—	—	4	5	—	—	5
496. Mongolia	6	—	—	6	1	—	—	1
498. Moldavia	6	—	—	6	2	—	—	2
504. Marruecos	708	2	—	710	67	—	—	67
508. Mozambique	—	—	—	0	1	—	—	1
512. Omán	2	—	—	2	—	—	—	0
524. Nepal	8	—	—	8	2	—	—	2
528. Países Bajos	3	—	—	3	1	—	—	1
558. Nicaragua	96	—	—	96	68	—	—	68
566. Nigeria	54	—	—	54	13	—	—	13
586. Pakistán	92	—	—	92	1	—	—	1
591. Panamá	1	—	—	1	—	—	—	0
600. Paraguay	43	—	—	43	28	—	—	28
604. Perú	84	1	—	85	22	—	—	22
608. Filipinas	7	—	—	7	4	—	—	4
616. Polonia	8	—	—	8	1	—	—	1
620. Portugal	245	4	1	250	31	—	—	31
624. Guinea-Bisáu	6	—	—	6	—	—	—	0
642. Rumania	377	5	—	382	67	—	—	67

ANEXO III. INFORMACIÓN COMPLEMENTARIA: TABLAS DE ACCIDENTES DE TRABAJO EN LA CAE

Tabla IC-9. Número de accidentes en jornada con baja, según gravedad, por nacionalidad del trabajador. CAE, 2023. (Continuación)

PERSONAS TRABAJADORAS				
Leve	Grave	Mortal	Total	
15	—	—	15	384. Costa de Marfil
1	—	—	1	404. Kenia
1	—	—	1	434. Libia
4	—	1	5	440. Lituania
1	—	—	1	446. Macao
51	—	—	51	466. Malí
5	—	—	5	478. Mauritania
2	—	—	2	480. Mauricio
9	—	—	9	484. México
7	—	—	7	496. Mongolia
8	—	—	8	498. Moldavia
775	2	—	777	504. Marruecos
1	—	—	1	508. Mozambique
2	—	—	2	512. Omán
10	—	—	10	524. Nepal
4	—	—	4	528. Países Bajos
164	—	—	164	558. Nicaragua
67	—	—	67	566. Nigeria
93	—	—	93	586. Pakistán
1	—	—	1	591. Panamá
71	—	—	71	600. Paraguay
106	1	—	107	604. Perú
11	—	—	11	608. Filipinas
9	—	—	9	616. Polonia
276	4	1	281	620. Portugal
6	—	—	6	624. Guinea-Bisáu
444	5	—	449	642. Rumania

**Tabla IC-9. Número de accidentes en jornada con baja, según gravedad, por nacionalidad del trabajador. CAE, 2023. (Continuación)**

	HOMBRES				MUJERES			
	Leve	Grave	Mortal	Total	Leve	Grave	Mortal	Total
643. Rusia	8	—	—	8	2	—	—	2
686. Senegal	164	1	—	165	18	—	—	18
688. Serbia	5	—	—	5	—	—	—	0
690. Seychelles	1	—	—	1	—	—	—	0
694. Sierra Leona	1	—	—	1	—	—	—	0
703. Eslovaquia	4	—	—	4	—	—	—	0
705. Eslovenia	1	—	—	1	1	—	—	1
710. Sudáfrica	1	—	—	1	1	—	—	1
724. España	20.467	104	19	20.590	7.113	23	1	7.137
732. Sáhara Occidental	11	—	—	11	—	—	—	0
752. Suecia	1	—	—	1	—	—	—	0
756. Suiza	1	—	—	1	1	—	—	1
760. Siria	3	—	—	3	—	—	—	0
762. Tayikistán	—	—	—	0	1	—	—	1
768. Togo	3	—	—	3	—	—	—	0
788. Túnez	—	—	—	0	1	—	—	1
804. Ucrania	56	—	—	56	7	—	—	7
807. Macedonia del Norte	1	—	—	1	—	—	—	0
818. Egipto	3	—	—	3	—	—	—	0
826. Reino Unido	7	—	—	7	3	—	—	3
834. Tanzania	—	—	—	0	1	—	—	1
840. Estados Unidos	7	1	—	8	2	—	—	2
854. Burkina Faso	2	—	—	2	1	—	—	1
858. Uruguay	7	—	—	7	5	—	—	5
862. Venezuela	135	—	—	135	53	—	—	53
952. Apátridas	15	—	—	15	2	—	—	2
Total	23.806	162	25	23.993	7.871	18	2	7.898

ANEXO III. INFORMACIÓN COMPLEMENTARIA: TABLAS DE ACCIDENTES DE TRABAJO EN LA CAE

Tabla IC-9. Número de accidentes en jornada con baja, según gravedad, por nacionalidad del trabajador. CAE, 2023. (Continuación)

PERSONAS TRABAJADORAS				
Leve	Grave	Mortal	Total	
10	—	—	10	643. Rusia
182	1	—	183	686. Senegal
5	—	—	5	688. Serbia
1	—	—	1	690. Seychelles
1	—	—	1	694. Sierra Leona
4	—	—	4	703. Eslovaquia
2	—	—	2	705. Eslovenia
2	—	—	2	710. Sudáfrica
27.580	127	20	27.727	724. España
11	—	—	11	732. Sáhara Occidental
1	—	—	1	752. Suecia
2	—	—	2	756. Suiza
3	—	—	3	760. Siria
1	—	—	1	762. Tayikistán
3	—	—	3	768. Togo
1	—	—	1	788. Túnez
63	—	—	63	804. Ucrania
1	—	—	1	807. Macedonia del Norte
3	—	—	3	818. Egipto
10	—	—	10	826. Reino Unido
1	—	—	1	834. Tanzania
9	1	—	10	840. Estados Unidos
3	—	—	3	854. Burkina Faso
12	—	—	12	858. Uruguay
188	—	—	188	862. Venezuela
17	—	—	17	952. Apátridas
31.677	180	27	31.851	Total

**Tabla IC-10.** Número de accidentes *in itinere* con baja, según gravedad, por nacionalidad del trabajador. CAE, 2023

	HOMBRES				MUJERES			
	Leve	Grave	Mortal	Total	Leve	Grave	Mortal	Total
8. Albania	1	—	—	1	—	—	—	0
12. Argelia	7	—	—	7	2	—	—	2
24. Angola	1	—	—	1	—	—	—	0
31. Azerbaiyán	—	—	—	0	1	—	—	1
32. Argentina	7	—	—	7	4	1	—	5
68. Bolivia	2	—	—	2	6	—	—	6
76. Brasil	4	—	—	4	7	—	—	7
100. Bulgaria	1	—	—	1	1	—	—	1
132. Cabo Verde	—	—	—	0	1	—	—	1
152. Chile	2	—	—	2	2	—	—	2
156. China	—	—	—	0	1	—	—	1
170. Colombia	34	—	—	34	30	—	—	30
180. República Democrática del Congo	—	—	—	0	1	—	—	1
192. Cuba	3	—	—	3	2	—	—	2
214. República Dominicana	3	—	—	3	2	—	—	2
218. Ecuador	4	—	—	4	3	—	—	3
222. El Salvador	2	—	—	2	2	—	—	2
226. Guinea Ecuatorial	2	—	—	2	—	—	—	0
250. Francia	1	—	—	1	1	—	—	1
268. Georgia	1	—	—	1	—	—	—	0
270. Gambia	2	—	—	2	—	—	—	0
276. Alemania	—	—	—	0	1	—	—	1
288. Ghana	1	—	—	1	—	—	—	0
320. Guatemala	1	—	—	1	2	—	—	2
324. Guinea	1	—	—	1	—	—	—	0
340. Honduras	7	—	—	7	15	—	—	15
380. Italia	3	—	—	3	4	—	—	4
384. Costa de Marfil	3	—	—	3	—	—	—	0
466. Malí	7	—	—	7	—	—	—	0
484. México	2	—	—	2	3	—	—	3
504. Marruecos	48	—	—	48	16	—	—	16
524. Nepal	1	—	—	1	—	—	—	0
558. Nicaragua	5	—	—	5	19	—	—	19
566. Nigeria	3	—	—	3	1	—	—	1
586. Pakistán	3	1	—	4	—	—	—	0
591. Panamá	1	—	—	1	—	—	—	0
600. Paraguay	4	—	—	4	6	—	—	6
604. Perú	5	—	—	5	7	—	—	7
616. Polonia	2	—	—	2	—	—	—	0
620. Portugal	7	—	—	7	3	—	—	3
642. Rumania	17	—	—	17	10	—	—	10
643. Rusia	1	—	—	1	2	—	—	2
686. Senegal	4	—	—	4	5	—	—	5
724. España	1.601	21	6	1.628	2.009	3	—	2.012
804. Ucrania	1	—	—	1	4	—	—	4
826. Reino Unido	3	—	—	3	2	—	—	2
862. Venezuela	8	—	—	8	17	—	—	17
Total	1.816	22	6	1.844	2.192	4	0	2.196

ANEXO III. INFORMACIÓN COMPLEMENTARIA: TABLAS DE ACCIDENTES DE TRABAJO EN LA CAE

Tabla IC-10. Número de accidentes *in itinere* con baja, según gravedad, por nacionalidad del trabajador. CAE, 2023. (Continuación)

PERSONAS TRABAJADORAS				
Leve	Grave	Mortal	Total	
1	—	—	1	8. Albania
9	—	—	9	12. Argelia
1	—	—	1	24. Angola
1	—	—	1	31. Azerbaiyán
11	1	—	12	32. Argentina
8	—	—	8	68. Bolivia
11	—	—	11	76. Brasil
2	—	—	2	100. Bulgaria
1	—	—	1	132. Cabo Verde
4	—	—	4	152. Chile
1	—	—	1	156. China
64	—	—	64	170. Colombia
1	—	—	1	180. República Democrática del Congo
5	—	—	5	192. Cuba
5	—	—	5	214. República Dominicana
7	—	—	7	218. Ecuador
4	—	—	4	222. El Salvador
2	—	—	2	226. Guinea Ecuatorial
2	—	—	2	250. Francia
1	—	—	1	268. Georgia
2	—	—	2	270. Gambia
1	—	—	1	276. Alemania
1	—	—	1	288. Ghana
3	—	—	3	320. Guatemala
1	—	—	1	324. Guinea
22	—	—	22	340. Honduras
7	—	—	7	380. Italia
3	—	—	3	384. Costa de Marfil
7	—	—	7	466. Malí
5	—	—	5	484. México
64	—	—	64	504. Marruecos
1	—	—	1	524. Nepal
24	—	—	24	558. Nicaragua
4	—	—	4	566. Nigeria
3	1	—	4	586. Pakistán
1	—	—	1	591. Panamá
10	—	—	10	600. Paraguay
12	—	—	12	604. Perú
2	—	—	2	616. Polonia
10	—	—	10	620. Portugal
27	—	—	27	642. Rumania
3	—	—	3	643. Rusia
9	—	—	9	686. Senegal
3.610	24	6	3.640	724. España
5	—	—	5	804. Ucrania
5	—	—	5	826. Reino Unido
25	—	—	25	862. Venezuela
4.008	26	6	4.040	Total

Tabla IC-11. Número de accidentes en jornada con baja, según gravedad, por ocupación. CAE, 2023

	HOMBRES				MUJERES			
	Leve	Grave	Mortal	Total	Leve	Grave	Mortal	Total
001. Oficiales y suboficiales de las Fuerzas Armadas	—	—	—	—	—	—	—	—
002. Tropa y marinería de las Fuerzas Armadas	—	—	—	—	—	—	—	—
111. Miembros del poder ejecutivo y de los cuerpos legislativos; directivos de la Administración Pública y organizaciones de interés social	2	—	—	2	6	—	—	6
112. Directores generales y presidentes ejecutivos	2	—	—	2	—	—	—	—
121. Directores de departamentos administrativos	13	—	—	13	7	—	—	7
122. Directores comerciales, de publicidad, relaciones públicas y de investigación y desarrollo	8	—	—	8	5	—	—	5
131. Directores de producción de explotaciones agropecuarias, forestales y pesqueras, y de industrias manufactureras, de minería, construcción y distribución	20	1	1	22	2	—	—	2
132. Directores de servicios de tecnologías de la información y las comunicaciones (TIC) y de empresas de servicios profesionales	5	—	—	5	1	—	—	1
141. Directores y gerentes de empresas de alojamiento	1	—	—	1	2	—	—	2
142. Directores y gerentes de empresas de restauración	11	1	—	12	5	—	—	5
143. Directores y gerentes de empresas de comercio al por mayor y al por menor	8	—	—	8	2	—	—	2

Tabla IC-11. Número de accidentes en jornada con baja, según gravedad, por ocupación. CAE, 2023. *(Continuación)*

PERSONAS TRABAJADORAS				
Leve	Grave	Mortal	Total	
—	—	—	—	001. Oficiales y suboficiales de las Fuerzas Armadas
—	—	—	—	002. Tropa y marinería de las Fuerzas Armadas
8	—	—	8	111. Miembros del poder ejecutivo y de los cuerpos legislativos; directivos de la Administración Pública y organizaciones de interés social
2	—	—	2	112. Directores generales y presidentes ejecutivos
20	—	—	20	121. Directores de departamentos administrativos
13	—	—	13	122. Directores comerciales, de publicidad, relaciones públicas y de investigación y desarrollo
22	1	1	24	131. Directores de producción de explotaciones agropecuarias, forestales y pesqueras, y de industrias manufactureras, de minería, construcción y distribución
6	—	—	6	132. Directores de servicios de tecnologías de la información y las comunicaciones (TIC) y de empresas de servicios profesionales
3	—	—	3	141. Directores y gerentes de empresas de alojamiento
16	1	—	17	142. Directores y gerentes de empresas de restauración
10	—	—	10	143. Directores y gerentes de empresas de comercio al por mayor y al por menor

**Tabla IC-11. Número de accidentes en jornada con baja, según gravedad, por ocupación. CAE, 2023. (Continuación)**

	HOMBRES				MUJERES			
	Leve	Grave	Mortal	Total	Leve	Grave	Mortal	Total
150. Directores y gerentes de otras empresas de servicios no clasificados bajo otros epígrafes	53	—	—	53	14	—	—	14
211. Médicos	8	—	—	8	36	—	—	36
212. Profesionales de enfermería y partería	23	—	—	23	117	1	—	118
213. Veterinarios	6	—	—	6	7	—	—	7
214. Farmacéuticos	5	—	—	5	5	—	—	5
215. Otros profesionales de la salud	14	—	—	14	62	—	—	62
221. Profesores de universidades y otra enseñanza superior (excepto formación profesional)	8	—	—	8	4	—	—	4
222. Profesores de formación profesional (materias específicas)	9	—	—	9	7	—	—	7
223. Profesores de enseñanza secundaria (excepto materias específicas de formación profesional)	28	1	—	29	49	—	—	49
224. Profesores de enseñanza primaria	23	1	—	24	143	—	—	143
225. Maestros y educadores de enseñanza infantil	2	—	—	2	66	1	—	67
231. Profesores y técnicos de educación especial	12	—	—	12	73	—	—	73
232. Otros profesores y profesionales de la enseñanza	40	1	—	41	66	1	—	67
241. Físicos, químicos, matemáticos y afines	5	—	—	5	9	—	—	9
242. Profesionales en ciencias naturales	1	—	—	1	1	—	—	1
243. Ingenieros (excepto ingenieros agrónomos, de montes, eléctricos, electrónicos y TIC)	17	1	—	18	1	—	—	1

Tabla IC-11. Número de accidentes en jornada con baja, según gravedad, por ocupación. CAE, 2023. (Continuación)

PERSONAS TRABAJADORAS				
Leve	Grave	Mortal	Total	
67	—	—	67	150. Directores y gerentes de otras empresas de servicios no clasificados bajo otros epígrafes
44	—	—	44	211. Médicos
140	1	—	141	212. Profesionales de enfermería y partería
13	—	—	13	213. Veterinarios
10	—	—	10	214. Farmacéuticos
76	—	—	76	215. Otros profesionales de la salud
12	—	—	12	221. Profesores de universidades y otra enseñanza superior (excepto formación profesional)
16	—	—	16	222. Profesores de formación profesional (materias específicas)
77	1	—	78	223. Profesores de enseñanza secundaria (excepto materias específicas de formación profesional)
166	1	—	167	224. Profesores de enseñanza primaria
68	1	—	69	225. Maestros y educadores de enseñanza infantil
85	—	—	85	231. Profesores y técnicos de educación especial
106	2	—	108	232. Otros profesores y profesionales de la enseñanza
14	—	—	14	241. Físicos, químicos, matemáticos y afines
2	—	—	2	242. Profesionales en ciencias naturales
18	1	—	19	243. Ingenieros (excepto ingenieros agrónomos, de montes, eléctricos, electrónicos y TIC)

**Tabla IC-11. Número de accidentes en jornada con baja, según gravedad, por ocupación. CAE, 2023. (Continuación)**

	HOMBRES				MUJERES			
	Leve	Grave	Mortal	Total	Leve	Grave	Mortal	Total
244. Ingenieros eléctricos, electrónicos y de telecomunicaciones	4	—	—	4	1	—	—	1
245. Arquitectos, urbanistas e ingenieros geógrafos	3	—	—	3	3	—	—	3
246. Ingenieros técnicos (excepto agrícolas, forestales, eléctricos, electrónicos y TIC)	20	—	—	20	4	—	—	4
247. Ingenieros técnicos en electricidad, electrónica y telecomunicaciones	4	—	—	4	—	—	—	—
248. Arquitectos técnicos, topógrafos y diseñadores	7	—	—	7	2	—	—	2
251. Jueces, magistrados, abogados y fiscales	—	1	—	1	2	—	—	2
259. Otros profesionales del derecho	1	—	—	1	—	—	—	—
261. Especialistas en finanzas	—	—	—	—	—	—	—	—
262. Especialistas en organización y administración	8	—	—	8	4	1	1	6
263. Técnicos de empresas y actividades turísticas	1	—	—	1	1	—	—	1
264. Profesionales de ventas técnicas y médicas (excepto las TIC)	5	—	—	5	1	—	—	1
265. Otros profesionales de las ventas, la comercialización, la publicidad y las relaciones públicas	1	—	—	1	4	—	—	4
271. Analistas y diseñadores de software y multimedia	3	—	—	3	1	—	—	1
272. Especialistas en bases de datos y en redes informáticas	8	—	—	8	3	—	—	3
281. Economistas	—	—	—	—	3	—	—	3
282. Sociólogos, historiadores, psicólogos y otros profesionales en ciencias sociales	19	—	—	19	19	1	—	20

Tabla IC-11. Número de accidentes en jornada con baja, según gravedad, por ocupación. CAE, 2023. (Continuación)

PERSONAS TRABAJADORAS				
Leve	Grave	Mortal	Total	
5	—	—	5	244. Ingenieros eléctricos, electrónicos y de telecomunicaciones
6	—	—	6	245. Arquitectos, urbanistas e ingenieros geógrafos
24	—	—	24	246. Ingenieros técnicos (excepto agrícolas, forestales, eléctricos, electrónicos y TIC)
4	—	—	4	247. Ingenieros técnicos en electricidad, electrónica y telecomunicaciones
9	—	—	9	248. Arquitectos técnicos, topógrafos y diseñadores
2	1	—	3	251. Jueces, magistrados, abogados y fiscales
1	—	—	1	259. Otros profesionales del derecho
—	—	—	—	261. Especialistas en finanzas
12	1	1	14	262. Especialistas en organización y administración
2	—	—	2	263. Técnicos de empresas y actividades turísticas
6	—	—	6	264. Profesionales de ventas técnicas y médicas (excepto las TIC)
5	—	—	5	265. Otros profesionales de las ventas, la comercialización, la publicidad y las relaciones públicas
4	—	—	4	271. Analistas y diseñadores de software y multimedia
11	—	—	11	272. Especialistas en bases de datos y en redes informáticas
3	—	—	3	281. Economistas
38	1	—	39	282. Sociólogos, historiadores, psicólogos y otros profesionales en ciencias sociales

**Tabla IC-11. Número de accidentes en jornada con baja, según gravedad, por ocupación. CAE, 2023. (Continuación)**

	HOMBRES				MUJERES			
	Leve	Grave	Mortal	Total	Leve	Grave	Mortal	Total
283. Sacerdotes de las distintas religiones	—	—	—	—	—	—	—	—
291. Archivistas, bibliotecarios, conservadores y afines	—	—	—	—	4	—	—	4
292. Escritores, periodistas y lingüistas	2	—	—	2	3	—	—	3
293. Artistas creativos e interpretativos	24	1	—	25	12	—	—	12
311. Delineantes y dibujantes técnicos	25	—	—	25	1	—	—	1
312. Técnicos de las ciencias físicas, químicas, medioambientales y de las ingenierías	196	—	—	196	23	—	—	23
313. Técnicos en control de procesos	100	—	—	100	22	—	—	22
314. Técnicos de las ciencias naturales y profesionales auxiliares afines	7	—	—	7	2	—	—	2
315. Profesionales en navegación marítima y aeronáutica	30	—	—	30	3	—	—	3
316. Técnicos de control de calidad de las ciencias físicas, químicas y de las ingenierías	19	—	—	19	3	—	—	3
320. Supervisores en ingeniería de minas, de industrias manufactureras y de la construcción	114	—	—	114	12	—	—	12
331. Técnicos sanitarios de laboratorio, pruebas diagnósticas y prótesis	9	—	—	9	22	—	—	22
332. Otros técnicos sanitarios	25	—	—	25	30	—	—	30
333. Profesionales de las terapias alternativas	3	—	—	3	3	—	—	3
340. Profesionales de apoyo en finanzas y matemáticas	—	—	—	—	—	—	—	—
351. Agentes y representantes comerciales	46	—	—	46	16	—	—	16
352. Otros agentes comerciales	7	—	—	7	4	—	—	4

Tabla IC-11. Número de accidentes en jornada con baja, según gravedad, por ocupación. CAE, 2023. (Continuación)

PERSONAS TRABAJADORAS				
Leve	Grave	Mortal	Total	
—	—	—	—	283. Sacerdotes de las distintas religiones
4	—	—	4	291. Archivistas, bibliotecarios, conservadores y afines
5	—	—	5	292. Escritores, periodistas y lingüistas
36	1	—	37	293. Artistas creativos e interpretativos
26	—	—	26	311. Delineantes y dibujantes técnicos
219	—	—	219	312. Técnicos de las ciencias físicas, químicas, medioambientales y de las ingenierías
122	—	—	122	313. Técnicos en control de procesos
9	—	—	9	314. Técnicos de las ciencias naturales y profesionales auxiliares afines
33	—	—	33	315. Profesionales en navegación marítima y aeronáutica
22	—	—	22	316. Técnicos de control de calidad de las ciencias físicas, químicas y de las ingenierías
126	—	—	126	320. Supervisores en ingeniería de minas, de industrias manufactureras y de la construcción
31	—	—	31	331. Técnicos sanitarios de laboratorio, pruebas diagnósticas y prótesis
55	—	—	55	332. Otros técnicos sanitarios
6	—	—	6	333. Profesionales de las terapias alternativas
—	—	—	—	340. Profesionales de apoyo en finanzas y matemáticas
62	—	—	62	351. Agentes y representantes comerciales
11	—	—	11	352. Otros agentes comerciales

**Tabla IC-11. Número de accidentes en jornada con baja, según gravedad, por ocupación. CAE, 2023. (Continuación)**

	HOMBRES				MUJERES			
	Leve	Grave	Mortal	Total	Leve	Grave	Mortal	Total
353. Agentes inmobiliarios y otros agentes	4	—	—	4	1	—	—	1
361. Asistentes administrativos y especializados	7	—	—	7	6	—	—	6
362. Agentes de aduanas, tributos y afines que trabajan en tareas propias de la Administración Pública	—	—	—	—	1	—	—	1
363. Técnicos de las fuerzas y cuerpos de seguridad	7	—	—	7	—	—	—	—
371. Profesionales de apoyo de servicios jurídicos y sociales	8	—	—	8	23	—	—	23
372. Deportistas, entrenadores, instructores de actividades deportivas; monitores de actividades recreativas	286	—	—	286	95	—	—	95
373. Técnicos y profesionales de apoyo de actividades culturales, artísticas y culinarias	21	1	—	22	19	—	—	19
381. Técnicos en operaciones de tecnologías de la información y asistencia al usuario	34	—	—	34	5	—	—	5
382. Programadores informáticos	3	—	—	3	—	—	—	—
383. Técnicos en grabación audiovisual, radiodifusión y telecomunicaciones	19	—	—	19	3	—	—	3
411. Empleados contables y financieros	7	—	—	7	10	1	—	11
412. Empleados de registro de materiales, de servicios de apoyo a la producción y al transporte	122	1	—	123	34	—	—	34
421. Empleados de bibliotecas y archivos	2	—	—	2	—	—	—	—
422. Empleados de servicios de correos, codificadores, correctores y servicios de personal	71	—	—	71	91	—	—	91

Tabla IC-11. Número de accidentes en jornada con baja, según gravedad, por ocupación. CAE, 2023. (Continuación)

PERSONAS TRABAJADORAS				
Leve	Grave	Mortal	Total	
5	—	—	5	353. Agentes inmobiliarios y otros agentes
13	—	—	13	361. Asistentes administrativos y especializados
1	—	—	1	362. Agentes de aduanas, tributos y afines que trabajan en tareas propias de la Administración Pública
7	—	—	7	363. Técnicos de las fuerzas y cuerpos de seguridad
31	—	—	31	371. Profesionales de apoyo de servicios jurídicos y sociales
381	—	—	381	372. Deportistas, entrenadores, instructores de actividades deportivas; monitores de actividades recreativas
40	1	—	41	373. Técnicos y profesionales de apoyo de actividades culturales, artísticas y culinarias
39	—	—	39	381. Técnicos en operaciones de tecnologías de la información y asistencia al usuario
3	—	—	3	382. Programadores informáticos
22	—	—	22	383. Técnicos en grabación audiovisual, radiodifusión y telecomunicaciones
17	1	—	18	411. Empleados contables y financieros
156	1	—	157	412. Empleados de registro de materiales, de servicios de apoyo a la producción y al transporte
2	—	—	2	421. Empleados de bibliotecas y archivos
162	—	—	162	422. Empleados de servicios de correos, codificadores, correctores y servicios de personal

**Tabla IC-11. Número de accidentes en jornada con baja, según gravedad, por ocupación. CAE, 2023. (Continuación)**

	HOMBRES				MUJERES			
	Leve	Grave	Mortal	Total	Leve	Grave	Mortal	Total
430. Otros empleados administrativos sin tareas de atención al público	45	1	—	46	77	—	—	77
441. Empleados de información y recepcionistas (excepto de hoteles)	3	—	—	3	8	—	—	8
442. Empleados de agencias de viajes, recepcionistas de hoteles y telefonistas	4	—	—	4	6	—	—	6
443. Agentes de encuestas	—	—	—	—	2	—	—	2
444. Empleados de ventanilla y afines (excepto taquilleros)	10	1	—	11	8	—	—	8
450. Empleados administrativos con tareas de atención al público no clasificados bajo otros epígrafes	49	1	1	51	121	2	—	123
500. Camareros y cocineros propietarios	96	1	—	97	79	—	—	79
511. Cocineros asalariados	273	1	—	274	286	—	—	286
512. Camareros asalariados	328	1	—	329	391	—	—	391
521. Jefes de sección de tiendas y almacenes	44	—	—	44	44	—	—	44
522. Vendedores en tiendas y almacenes	408	—	—	408	797	6	—	803
530. Comerciantes propietarios de tiendas	33	1	—	34	23	—	—	23
541. Vendedores en quioscos o en mercadillos	—	—	—	—	2	—	—	2
542. Operadores de telemarketing	1	—	—	1	1	—	—	1
543. Expendedores de gasolineras	9	—	—	9	11	—	—	11
549. Otros vendedores	51	—	—	51	21	—	—	21
550. Cajeros y taquilleros (excepto bancos)	28	—	—	28	77	—	—	77
561. Auxiliares de enfermería	52	—	—	52	849	1	—	850

Tabla IC-11. Número de accidentes en jornada con baja, según gravedad, por ocupación. CAE, 2023. (Continuación)

PERSONAS TRABAJADORAS				
Leve	Grave	Mortal	Total	
122	1	—	123	430. Otros empleados administrativos sin tareas de atención al público
11	—	—	11	441. Empleados de información y recepciónistas (excepto de hoteles)
10	—	—	10	442. Empleados de agencias de viajes, recepciónistas de hoteles y telefonistas
2	—	—	2	443. Agentes de encuestas
18	1	—	19	444. Empleados de ventanilla y afines (excepto taquilleros)
170	3	1	174	450. Empleados administrativos con tareas de atención al público no clasificados bajo otros epígrafes
175	1	—	176	500. Camareros y cocineros propietarios
559	1	—	560	511. Cocineros asalariados
719	1	—	720	512. Camareros asalariados
88	—	—	88	521. Jefes de sección de tiendas y almacenes
1.205	6	—	1.211	522. Vendedores en tiendas y almacenes
56	1	—	57	530. Comerciantes propietarios de tiendas
2	—	—	2	541. Vendedores en quioscos o en mercadillos
2	—	—	2	542. Operadores de telemarketing
20	—	—	20	543. Expendedores de gasolineras
72	—	—	72	549. Otros vendedores
105	—	—	105	550. Cajeros y taquilleros (excepto bancos)
901	1	—	902	561. Auxiliares de enfermería

**Tabla IC-11. Número de accidentes en jornada con baja, según gravedad, por ocupación. CAE, 2023. (Continuación)**

	HOMBRES				MUJERES			
	Leve	Grave	Mortal	Total	Leve	Grave	Mortal	Total
562. Técnicos auxiliares de farmacia y emergencias sanitarias y otros trabajadores de los cuidados a las personas en servicios de salud	106	—	—	106	233	—	—	233
571. Trabajadores de los cuidados personales a domicilio (excepto cuidadores de niños)	7	—	—	7	274	2	—	276
572. Cuidadores de niños	16	—	—	16	130	—	—	130
581. Peluqueros y especialistas en tratamientos de estética, bienestar y afines	5	—	—	5	39	—	—	39
582. Trabajadores que atienden a viajeros, guías turísticos y afines	4	—	—	4	18	—	—	18
583. Supervisores de mantenimiento y limpieza de edificios, conserjes y mayordomos domésticos	73	1	—	74	35	—	—	35
584. Trabajadores propietarios de pequeños alojamientos	—	—	—	—	1	—	—	1
589. Otros trabajadores de servicios personales	51	—	—	51	106	—	—	106
591. Guardias civiles	—	—	—	—	—	—	—	—
592. Policías	722	—	—	722	95	1	—	96
593. Bomberos	90	—	—	90	4	—	—	4
594. Personal de seguridad privado	177	—	—	177	43	—	—	43
599. Otros trabajadores de los servicios de protección y seguridad	60	—	1	61	17	—	—	17
611. Trabajadores cualificados en actividades agrícolas (excepto en huertas, invernaderos, viveros y jardines)	40	—	—	40	2	—	—	2
612. Trabajadores cualificados en huertas, invernaderos, viveros y jardines	110	2	—	112	12	—	—	12

Tabla IC-11. Número de accidentes en jornada con baja, según gravedad, por ocupación. CAE, 2023. (Continuación)

PERSONAS TRABAJADORAS				
Leve	Grave	Mortal	Total	
339	—	—	339	562. Técnicos auxiliares de farmacia y emergencias sanitarias y otros trabajadores de los cuidados a las personas en servicios de salud
281	2	—	283	571. Trabajadores de los cuidados personales a domicilio (excepto cuidadores de niños)
146	—	—	146	572. Cuidadores de niños
44	—	—	44	581. Peluqueros y especialistas en tratamientos de estética, bienestar y afines
22	—	—	22	582. Trabajadores que atienden a viajeros, guías turísticos y afines
108	1	—	109	583. Supervisores de mantenimiento y limpieza de edificios, conserjes y mayordomos domésticos
1	—	—	1	584. Trabajadores propietarios de pequeños alojamientos
157	—	—	157	589. Otros trabajadores de servicios personales
—	—	—	—	591. Guardias civiles
817	1	—	818	592. Policías
94	—	—	94	593. Bomberos
220	—	—	220	594. Personal de seguridad privado
77	—	1	78	599. Otros trabajadores de los servicios de protección y seguridad
42	—	—	42	611. Trabajadores cualificados en actividades agrícolas (excepto en huertas, invernaderos, viveros y jardines)
122	2	—	124	612. Trabajadores cualificados en huertas, invernaderos, viveros y jardines

**Tabla IC-11. Número de accidentes en jornada con baja, según gravedad, por ocupación. CAE, 2023. (Continuación)**

	HOMBRES				MUJERES			
	Leve	Grave	Mortal	Total	Leve	Grave	Mortal	Total
620. Trabajadores cualificados en actividades ganaderas (incluidas avícolas, apícolas y similares)	31	1	—	32	11	—	—	11
630. Trabajadores cualificados en actividades agropecuarias mixtas	11	1	—	12	1	—	—	1
641. Trabajadores cualificados en actividades forestales y del medio natural	106	3	—	109	5	—	—	5
642. Trabajadores cualificados en actividades pesqueras y acuicultura	93	2	1	96	5	—	—	5
643. Trabajadores cualificados en actividades cinegéticas	1	—	—	1	—	—	—	—
711. Trabajadores en hormigón, encofradores, ferrallistas y afines	300	1	—	301	4	—	—	4
712. Albañiles, canteros, tronzadores, labrantes y grabadores de piedras	613	2	—	615	3	—	—	3
713. Carpinteros (excepto ebanistas y montadores de estructuras metálicas)	182	1	1	184	1	—	—	1
719. Otros trabajadores de las obras estructurales de construcción	605	3	—	608	8	1	—	9
721. Escayolistas y aplicadores de revestimientos de pasta y mortero	47	—	—	47	—	—	—	—
722. Fontaneros e instaladores de tuberías	269	2	—	271	1	—	—	1
723. Pintores, empapeladores y afines	191	1	1	193	7	—	—	7
724. Soladores, colocadores de parquet y afines	46	—	—	46	2	—	—	2
725. Mecánicos-instaladores de refrigeración y climatización	87	—	—	87	2	—	—	2
729. Otros trabajadores de acabado en la construcción, instalaciones (excepto electricistas) y afines	421	2	—	423	11	—	—	11

Tabla IC-11. Número de accidentes en jornada con baja, según gravedad, por ocupación. CAE, 2023. (Continuación)

PERSONAS TRABAJADORAS				
Leve	Grave	Mortal	Total	
42	1	—	43	620. Trabajadores cualificados en actividades ganaderas (incluidas avícolas, apícolas y similares)
12	1	—	13	630. Trabajadores cualificados en actividades agropecuarias mixtas
111	3	—	114	641. Trabajadores cualificados en actividades forestales y del medio natural
98	2	1	101	642. Trabajadores cualificados en actividades pesqueras y acuicultura
1	—	—	1	643. Trabajadores cualificados en actividades cinegéticas
304	1	—	305	711. Trabajadores en hormigón, encofradores, ferrallistas y afines
616	2	—	618	712. Albañiles, canteros, tronzadores, labrantes y grabadores de piedras
183	1	1	185	713. Carpinteros (excepto ebanistas y montadores de estructuras metálicas)
613	4	—	617	719. Otros trabajadores de las obras estructurales de construcción
47	—	—	47	721. Escayolistas y aplicadores de revestimientos de pasta y mortero
270	2	—	272	722. Fontaneros e instaladores de tuberías
198	1	1	200	723. Pintores, empapeladores y afines
48	—	—	48	724. Soladores, colocadores de parquet y afines
89	—	—	89	725. Mecánicos-instaladores de refrigeración y climatización
432	2	—	434	729. Otros trabajadores de acabado en la construcción, instalaciones (excepto electricistas) y afines

**Tabla IC-11. Número de accidentes en jornada con baja, según gravedad, por ocupación. CAE, 2023. (Continuación)**

	HOMBRES				MUJERES			
	Leve	Grave	Mortal	Total	Leve	Grave	Mortal	Total
731. Moldeadores, soldadores, chapistas, montadores de estructuras metálicas y trabajadores afines	1.734	7	2	1.743	53	—	—	53
732. Herreros y trabajadores de la fabricación de herramientas y afines	767	2	2	771	40	—	—	40
740. Mecánicos y ajustadores de maquinaria	1.045	9	—	1.054	20	—	—	20
751. Electricistas de la construcción y afines	290	2	—	292	1	—	—	1
752. Otros instaladores y reparadores de equipos eléctricos	186	1	1	188	6	—	—	6
753. Instaladores y reparadores de equipos electrónicos y de telecomunicaciones	172	1	1	174	7	—	—	7
761. Mecánicos de precisión en metales, ceramistas, vidrieros y artesanos	111	1	—	112	13	—	—	13
762. Oficiales y operarios de las artes gráficas	71	—	—	71	11	—	—	11
770. Trabajadores de la industria de la alimentación, bebidas y tabaco	255	2	—	257	123	1	—	124
781. Trabajadores que tratan la madera y afines	169	—	—	169	12	—	—	12
782. Ebanistas y trabajadores afines	41	1	—	42	1	—	—	1
783. Trabajadores del textil, confección, piel, cuero y calzado	25	—	—	25	8	—	—	8
789. Pegadores, buceadores, probadores de productos y otros operarios y artesanos diversos	606	1	—	607	41	—	—	41
811. Operadores en instalaciones de la extracción y explotación de minerales	57	—	1	58	1	—	—	1
812. Operadores en instalaciones para el tratamiento de metales	1.091	2	1	1.094	84	—	—	84

Tabla IC-11. Número de accidentes en jornada con baja, según gravedad, por ocupación. CAE, 2023. (Continuación)

PERSONAS TRABAJADORAS				
Leve	Grave	Mortal	Total	
1.787	7	2	1.796	731. Moldeadores, soldadores, chapistas, montadores de estructuras metálicas y trabajadores afines
807	2	2	811	732. Herreros y trabajadores de la fabricación de herramientas y afines
1.065	9	—	1.074	740. Mecánicos y ajustadores de maquinaria
291	2	—	293	751. Electricistas de la construcción y afines
192	1	1	194	752. Otros instaladores y reparadores de equipos eléctricos
179	1	1	181	753. Instaladores y reparadores de equipos electrónicos y de telecomunicaciones
124	1	—	125	761. Mecánicos de precisión en metales, ceramistas, vidrieros y artesanos
82	—	—	82	762. Oficiales y operarios de las artes gráficas
378	3	—	381	770. Trabajadores de la industria de la alimentación, bebidas y tabaco
181	—	—	181	781. Trabajadores que tratan la madera y afines
42	1	—	43	782. Ebanistas y trabajadores afines
33	—	—	33	783. Trabajadores del textil, confección, piel, cuero y calzado
647	1	—	648	789. Pegadores, buceadores, probadores de productos y otros operarios y artesanos diversos
58	—	1	59	811. Operadores en instalaciones de la extracción y explotación de minerales
1.175	2	1	1.178	812. Operadores en instalaciones para el tratamiento de metales

**Tabla IC-11. Número de accidentes en jornada con baja, según gravedad, por ocupación. CAE, 2023. (Continuación)**

	HOMBRES				MUJERES			
	Leve	Grave	Mortal	Total	Leve	Grave	Mortal	Total
813. Operadores de instalaciones y máquinas de productos químicos, farmacéuticos y materiales fotosensibles	104	—	—	104	5	—	—	5
814. Operadores en instalaciones para el tratamiento y transformación de la madera, la fabricación de papel, productos de papel y caucho o materias plásticas	512	2	—	514	63	—	—	63
815. Operadores de máquinas para fabricar productos textiles y artículos de piel y de cuero	16	—	—	16	7	—	—	7
816. Operadores de máquinas para elaborar productos alimenticios, bebidas y tabaco	35	—	—	35	20	—	—	20
817. Operadores de máquinas de lavandería y tintorería	21	—	—	21	7	—	—	7
819. Otros operadores de instalaciones y maquinaria fijas	796	3	—	799	98	—	—	98
820. Montadores y ensambladores en fábricas	576	2	—	578	56	—	—	56
831. Maquinistas de locomotoras y afines	50	—	—	50	8	—	—	8
832. Operadores de maquinaria agrícola y forestal móvil	25	—	—	25	—	—	—	—
833. Operadores de otras máquinas móviles	307	1	—	308	17	—	—	17
834. Marineros de puente, marineros de máquinas y afines	29	—	—	29	1	—	—	1
841. Conductores de automóviles, taxis y furgonetas	461	1	—	462	29	—	—	29
842. Conductores de autobuses y tranvías	100	1	—	101	24	—	—	24
843. Conductores de camiones	880	9	5	894	10	—	—	10

Tabla IC-11. Número de accidentes en jornada con baja, según gravedad, por ocupación.
CAE, 2023. (Continuación)

PERSONAS TRABAJADORAS				
Leve	Grave	Mortal	Total	
109	—	—	109	813. Operadores de instalaciones y máquinas de productos químicos, farmacéuticos y materiales fotosensibles
575	2	—	577	814. Operadores en instalaciones para el tratamiento y transformación de la madera, la fabricación de papel, productos de papel y caucho o materias plásticas
23	—	—	23	815. Operadores de máquinas para fabricar productos textiles y artículos de piel y de cuero
55	—	—	55	816. Operadores de máquinas para elaborar productos alimenticios, bebidas y tabaco
28	—	—	28	817. Operadores de máquinas de lavandería y tintorería
894	3	—	897	819. Otros operadores de instalaciones y maquinaria fijas
632	2	—	634	820. Montadores y ensambladores en fábricas
58	—	—	58	831. Maquinistas de locomotoras y afines
25	—	—	25	832. Operadores de maquinaria agrícola y forestal móvil
324	1	—	325	833. Operadores de otras máquinas móviles
30	—	—	30	834. Marineros de puente, marineros de máquinas y afines
490	1	—	491	841. Conductores de automóviles, taxis y furgonetas
124	1	—	125	842. Conductores de autobuses y tranvías
890	9	5	904	843. Conductores de camiones

**Tabla IC-11. Número de accidentes en jornada con baja, según gravedad, por ocupación. CAE, 2023. (Continuación)**

	HOMBRES				MUJERES			
	Leve	Grave	Mortal	Total	Leve	Grave	Mortal	Total
844. Conductores de motocicletas y ciclomotores	149	3	—	152	10	—	—	10
910. Empleados domésticos	6	—	—	6	39	3	—	42
921. Personal de limpieza de oficinas, hoteles y otros establecimientos similares	388	4	—	392	976	1	1	978
922. Limpiadores de vehículos, ventanas y personal de limpieza a mano	83	—	—	83	64	—	—	64
931. Ayudantes de cocina	78	1	—	79	144	—	—	144
932. Preparadores de comidas rápidas	15	—	—	15	14	—	—	14
941. Vendedores callejeros	1	—	—	1	—	—	—	—
942. Repartidores de publicidad, limpiabotas y otros trabajadores de oficios callejeros	23	—	—	23	7	—	—	7
943. Ordenanzas, mozos de equipaje, repartidores a pie y afines	99	—	—	99	42	—	—	42
944. Recogedores de residuos, clasificadores de desechos, barrenderos y afines	240	—	—	240	35	—	—	35
949. Otras ocupaciones elementales	413	1	—	414	113	—	—	113
951. Peones agrícolas	189	2	—	191	25	—	1	26
952. Peones ganaderos	14	—	—	14	4	—	—	4
953. Peones agropecuarios	5	—	—	5	—	—	—	—
954. Peones de la pesca, la acuicultura, forestales y de la caza	131	1	—	132	13	—	—	13
960. Peones de la construcción y de la minería	604	8	—	612	14	—	—	14
970. Peones de las industrias manufactureras	2.708	16	2	2.726	413	—	—	413
981. Peones del transporte, descargadores y afines	561	3	—	564	89	—	—	89
982. Reponedores	61	—	—	61	44	—	—	44
Total	23.804	126	21	23.951	7.871	24	3	7.898

Tabla IC-11. Número de accidentes en jornada con baja, según gravedad, por ocupación. CAE, 2023. (Continuación)

PERSONAS TRABAJADORAS				
Leve	Grave	Mortal	Total	
159	3	—	162	844. Conductores de motocicletas y ciclomotores
45	3	—	48	910. Empleados domésticos
1.364	5	1	1.370	921. Personal de limpieza de oficinas, hoteles y otros establecimientos similares
147	—	—	147	922. Limpiadores de vehículos, ventanas y personal de limpieza a mano
222	1	—	223	931. Ayudantes de cocina
29	—	—	29	932. Preparadores de comidas rápidas
1	—	—	1	941. Vendedores callejeros
30	—	—	30	942. Repartidores de publicidad, limpiabotas y otros trabajadores de oficios callejeros
141	—	—	141	943. Ordenanzas, mozos de equipaje, repartidores a pie y afines
275	—	—	275	944. Recogedores de residuos, clasificadores de desechos, barrenderos y afines
526	1	—	527	949. Otras ocupaciones elementales
214	2	1	217	951. Peones agrícolas
18	—	—	18	952. Peones ganaderos
5	—	—	5	953. Peones agropecuarios
144	1	—	145	954. Peones de la pesca, la acuicultura, forestales y de la caza
618	8	—	626	960. Peones de la construcción y de la minería
3.121	16	2	3.139	970. Peones de las industrias manufactureras
650	3	—	653	981. Peones del transporte, descargadores y afines
105	—	—	105	982. Reponedores
31.675	150	24	31.849	Total

**Tabla IC-12. Número de accidentes en jornada/*in itinere* con baja, según gravedad, por tipo de lesión. CAE, 2023**

	HOMBRES							
	Jornada				In itinere			
	Leve	Grave	Mortal	Total	Leve	Grave	Mortal	Total
0. Lesión desconocida	396	—	2	398	52	—	—	52
10. Heridas y lesiones superficiales	8	—	—	8	1	—	—	1
11. Lesiones superficiales y cuerpos extraños en los ojos	3.914	3	—	3.917	289	1	—	290
12. Heridas abiertas	3.348	2	—	3.350	46	—	—	46
19. Otros tipos de heridas y lesiones superficiales	1.705	3	—	1.708	120	1	—	121
20. Fracturas de huesos	6	—	—	6	—	—	—	—
21. Fracturas cerradas	1.211	23	—	1.234	152	9	—	161
22. Fracturas abiertas	190	7	—	197	16	1	—	17
29. Otras fracturas	208	11	—	219	33	1	—	34
30. Dislocaciones, esguinces y distensiones	10	—	—	10	2	—	—	2
31. Dislocaciones y subluxaciones	1.067	1	—	1.068	82	—	—	82
32. Esguinces y torceduras	4.022	6	—	4.028	400	—	—	400
39. Otros tipos de dislocaciones, esguinces y distensiones	4.218	4	—	4.222	341	1	—	342
40. Amputaciones traumáticas, pérdidas de partes del cuerpo	57	14	—	71	—	—	—	—
50. Conmoción y lesiones internas	—	—	—	—	—	—	—	—
51. Conmoción y lesiones intracraneales	44	4	—	48	4	—	—	4
52. Lesiones internas	1.556	8	2	1.566	96	1	—	97
59. Otros tipos de conmoción y lesiones internas	144	3	—	147	14	1	—	15
60. Quemaduras, escaldaduras y congelación	—	—	—	—	—	—	—	—
61. Quemaduras y escaldaduras (térmicas)	314	4	—	318	2	—	—	2
62. Quemaduras químicas (corrosión)	80	2	—	82	1	—	—	1
63. Congelación	1	—	—	1	—	—	—	—
69. Otros tipos de quemaduras, escaldaduras y congelación	62	2	—	64	2	—	—	2
70. Envenenamientos e infecciones	—	—	—	—	—	—	—	—
71. Envenenamientos agudos	4	—	—	4	—	—	—	—

ANEXO III. INFORMACIÓN COMPLEMENTARIA: TABLAS DE ACCIDENTES DE TRABAJO EN LA CAE

Tabla IC-12. Número de accidentes en jornada/*in itinere* con baja, según gravedad, por tipo de lesión. CAE, 2023. *(Continuación)*

MUJERES								PERSONAS TRABAJADORAS							
Jornada				In itinere				Jornada				In itinere			
Leve	Grave	Mortal	Total	Leve	Grave	Mortal	Total	Leve	Grave	Mortal	Total	Leve	Grave	Mortal	Total
107	—	—	107	52	—	—	52	503	—	2	505	104	—	—	104
1	—	—	1	—	—	—	—	9	—	—	9	1	—	—	1
1.248	—	—	1.248	341	—	—	341	5.162	3	—	5.165	630	1	—	631
618	—	—	618	52	—	—	52	3.966	2	—	3.968	98	—	—	98
476	—	—	476	134	—	—	134	2.181	3	—	2.184	254	1	—	255
—	—	—	—	—	—	—	—	6	—	—	6	—	—	—	—
439	7	—	446	205	1	—	206	1.650	30	—	1.680	357	10	—	367
22	1	—	23	15	—	—	15	212	8	—	220	31	1	—	32
62	4	—	66	27	—	—	27	270	15	—	285	60	1	—	61
1	—	—	1	—	—	—	—	11	—	—	11	2	—	—	2
391	—	—	391	98	—	—	98	1.458	1	—	1.459	180	—	—	180
1.849	6	—	1.855	578	1	—	579	5.871	12	—	5.883	978	1	—	979
1.534	—	—	1.534	399	—	—	399	5.752	4	—	5.756	740	1	—	741
5	—	—	5	—	—	—	—	62	14	—	76	—	—	—	—
—	—	—	—	—	—	—	—	—	—	—	—	—	—	—	—
26	1	—	27	3	—	—	3	70	5	—	75	7	—	—	7
447	2	—	449	101	1	—	102	2.003	10	2	2.015	197	2	—	199
52	—	—	52	15	—	—	15	196	3	—	199	29	1	—	30
—	—	—	—	—	—	—	—	—	—	—	—	—	—	—	—
120	1	—	121	1	—	—	1	434	5	—	439	3	—	—	3
17	—	—	17	—	—	—	—	97	2	—	99	1	—	—	1
—	—	—	—	—	—	—	—	1	—	—	1	—	—	—	—
17	—	—	17	—	—	—	—	79	2	—	81	2	—	—	2
—	—	—	—	—	—	—	—	—	—	—	—	—	—	—	—
3	—	—	3	—	—	—	—	7	—	—	7	—	—	—	—

**Tabla IC-12. Número de accidentes en jornada/*in itinere* con baja, según gravedad, por tipo de lesión. CAE, 2023. (Continuación)**

	HOMBRES							
	Jornada				In itinere			
	Leve	Grave	Mortal	Total	Leve	Grave	Mortal	Total
72. Infecciones agudas	11	—	—	11	—	—	—	—
73. COVID-19	—	—	—	—	—	—	—	—
79. Otros tipos de envenenamientos e infecciones	14	—	—	14	—	—	—	—
80. Ahogamiento y asfixia	—	—	—	—	—	—	—	—
81. Asfixia	4	—	—	4	—	—	—	—
82. Ahogamiento y sumersiones no mortales	—	—	—	—	—	—	—	—
89. Otros tipos de ahogamiento y asfixia	3	—	—	3	—	—	—	—
90. Efectos del ruido, la vibración y la presión	—	—	—	—	—	—	—	—
91. Pérdida auditiva aguda	—	—	—	—	—	—	—	—
92. Efectos de la presión (barotrauma)	2	—	—	2	—	—	—	—
99. Otros efectos agudos del ruido, la vibración y la presión	6	—	—	6	—	—	—	—
100. Efectos de las temperaturas extremas, la luz y la radiación	—	—	—	—	—	—	—	—
101. Calor e insolación	4	—	—	4	—	—	—	—
102. Efectos de la radiación no térmica (rayos X, sustancias radioactivas, etc.)	2	—	—	2	—	—	—	—
103. Efectos de las bajas temperaturas	1	—	—	1	—	—	—	—
109. Otros efectos de las temperaturas extremas, la luz y la radiación	4	—	—	4	—	—	—	—
110. Daños psicológicos, choques traumáticos	—	—	—	—	—	—	—	—
111. Daños psicológicos debidos a agresiones o amenazas	32	—	—	32	1	—	—	1
112. Choques traumáticos (eléctricos, provocados por un rayo, etc.)	101	—	2	103	7	—	—	7
119. Otros tipos de choques (desastres naturales, choque anafiláctico, etc.)	10	—	—	10	1	—	—	1
120. Lesiones múltiples	223	11	2	236	100	5	2	107
130. Infartos, derrames cerebrales y otras patologías no traumáticas	32	14	11	57	—	1	2	3
999. Otras lesiones especificadas no incluidas en otros apartados	792	4	2	798	54	—	2	56
Total	23.806	126	21	23.953	1.816	22	6	1.844

ANEXO III. INFORMACIÓN COMPLEMENTARIA: TABLAS DE ACCIDENTES DE TRABAJO EN LA CAE

Tabla IC-12. Número de accidentes en jornada/*in itinere* con baja, según gravedad, por tipo de lesión. CAE, 2023. (Continuación)

MUJERES								PERSONAS TRABAJADORAS							
Jornada				In itinere				Jornada				In itinere			
Leve	Grave	Mortal	Total	Leve	Grave	Mortal	Total	Leve	Grave	Mortal	Total	Leve	Grave	Mortal	Total
6	—	—	6	—	—	—	—	17	—	—	17	—	—	—	—
7	—	—	7	—	—	—	—	7	—	—	7	—	—	—	—
4	—	—	4	—	—	—	—	18	—	—	18	—	—	—	—
—	—	—	—	—	—	—	—	—	—	—	—	—	—	—	—
2	—	—	2	—	—	—	—	6	—	—	6	—	—	—	—
—	—	—	—	—	—	—	—	—	—	—	—	—	—	—	—
2	—	—	2	—	—	—	—	5	—	—	5	—	—	—	—
—	—	—	—	—	—	—	—	—	—	—	—	—	—	—	—
—	—	—	—	—	—	—	—	—	—	—	—	—	—	—	—
3	—	—	3	—	—	—	—	5	—	—	5	—	—	—	—
—	—	—	—	—	—	—	—	6	—	—	6	—	—	—	—
—	—	—	—	—	—	—	—	—	—	—	—	—	—	—	—
3	—	—	3	—	—	—	—	7	—	—	7	—	—	—	—
2	—	—	2	—	—	—	—	4	—	—	4	—	—	—	—
—	—	—	—	—	—	—	—	1	—	—	1	—	—	—	—
2	—	—	2	—	—	—	—	6	—	—	6	—	—	—	—
—	—	—	—	—	—	—	—	—	—	—	—	—	—	—	—
32	—	—	32	2	—	—	2	64	—	—	64	3	—	—	3
32	—	—	32	8	—	—	8	133	—	2	135	15	—	—	15
3	—	—	3	1	—	—	1	13	—	—	13	2	—	—	2
96	1	1	98	88	1	—	89	319	12	3	334	188	6	2	196
2	1	2	5	—	—	—	—	34	15	13	62	—	1	2	3
240	—	—	240	72	—	—	72	1.032	4	2	1.038	126	—	2	128
7.871	24	3	7.898	2.192	4	0	2.196	31.677	150	24	31.851	4.008	26	6	4.040

**Tabla IC-13. Número de accidentes en jornada/*in itinere* con baja, según gravedad, por parte del cuerpo lesionada. CAE, 2023**

	HOMBRE							
	Jornada				<i>In itinere</i>			
	Leve	Grave	Mortal	Total	Leve	Grave	Mortal	Total
0. Parte del cuerpo afectada sin especificar	50	2	2	54	22	—	1	23
10. Cabeza	—	—	—	—	—	—	—	—
11. Cabeza, cerebro, nervios craneanos y vasos cerebrales	113	8	1	122	6	1	—	7
12. Zona facial	314	1	—	315	13	—	—	13
13. Ojo(s)	743	3	—	746	4	—	—	4
14. Oreja(s)	24	—	—	24	—	—	—	—
15. Dientes	8	—	—	8	—	—	—	—
18. Cabeza, múltiples partes afectadas	88	2	2	92	6	—	—	6
19. Cabeza, otras partes no mencionadas anteriormente	229	2	—	231	12	—	—	12
20. Cuello	1	—	—	1	3	—	—	3
21. Cuello, incluida la columna y las vértebras cervicales	476	2	—	478	347	2	—	349
29. Cuello, otras partes no mencionadas anteriormente	128	—	—	128	46	—	—	46
30. Espalda, incluida la columna y las vértebras dorsolumbares	7	—	—	7	—	—	—	—
31. Espalda, incluida la columna y las vértebras de la espalda	2.754	7	—	2.761	149	4	—	153
39. Espalda, otras partes no mencionadas anteriormente	810	—	—	810	56	—	—	56
40. Tronco y órganos	—	—	—	—	—	—	—	—
41. Caja torácica, costillas, omóplatos y articulaciones acromioclaviculares	651	7	—	658	49	3	—	52
42. Región torácica, incluidos sus órganos	95	10	4	109	6	2	—	8
43. Región pélvica y abdominal, incluidos sus órganos	89	2	1	92	6	—	—	6

ANEXO III. INFORMACIÓN COMPLEMENTARIA: TABLAS DE ACCIDENTES DE TRABAJO EN LA CAE

Tabla IC-13. Número de accidentes en jornada/*in itinere* con baja, según gravedad, por parte del cuerpo lesionada. CAE, 2023. (Continuación)

MUJER								PERSONAS TRABAJADORAS							
Jornada				In itinere				Jornada				In itinere			
Leve	Grave	Mortal	Total	Leve	Grave	Mortal	Total	Leve	Grave	Mortal	Total	Leve	Grave	Mortal	Total
22	—	—	22	18	—	—	18	72	2	2	76	40	—	1	41
—	—	—	—	—	—	—	—	—	—	—	—	—	—	—	—
40	2	—	42	13	—	—	13	153	10	1	164	19	1	—	20
85	—	—	85	44	—	—	44	399	1	—	400	57	—	—	57
110	—	—	110	1	—	—	1	853	3	—	856	5	—	—	5
5	—	—	5	—	—	—	—	29	—	—	29	—	—	—	—
3	—	—	3	1	—	—	1	11	—	—	11	1	—	—	1
19	1	—	20	8	—	—	8	107	3	2	112	14	—	—	14
55	1	—	56	17	—	—	17	284	3	—	287	29	—	—	29
—	—	—	—	1	—	—	1	1	—	—	1	4	—	—	4
244	—	—	244	366	—	—	366	720	2	—	722	713	2	—	715
38	—	—	38	48	—	—	48	166	—	—	166	94	—	—	94
1	—	—	1	—	—	—	—	8	—	—	8	—	—	—	—
985	1	—	986	147	1	—	148	3.739	8	—	3.747	296	5	—	301
255	1	—	256	51	—	—	51	1.065	1	—	1.066	107	—	—	107
—	—	—	—	—	—	—	—	—	—	—	—	—	—	—	—
203	—	1	204	45	—	—	45	854	7	1	862	94	3	—	97
25	1	1	27	5	—	—	5	120	11	5	136	11	2	—	13
26	—	—	26	6	—	—	6	115	2	1	118	12	—	—	12

**Tabla IC-13. Número de accidentes en jornada/*in itinere* con baja, según gravedad, por parte del cuerpo lesionada. CAE, 2023. (Continuación)**

	HOMBRE							
	Jornada				In itinere			
	Leve	Grave	Mortal	Total	Leve	Grave	Mortal	Total
48. Tronco, múltiples partes afectadas	54	2	—	56	12	—	—	12
49. Tronco, otras partes no mencionadas anteriormente	131	2	—	133	5	—	—	5
50. Extremidades superiores	—	—	—	—	—	—	—	—
51. Hombro y articulaciones del húmero	1.272	—	—	1.272	84	—	—	84
52. Brazo, incluida la articulación del cúbito	1.296	4	—	1.300	87	—	—	87
53. Mano	2.009	3	—	2.012	50	—	—	50
54. Dedo(s)	4.242	14	—	4.256	45	—	—	45
55. Muñeca	914	3	—	917	65	—	—	65
58. Extremidades superiores, múltiples partes afectadas	135	—	—	135	19	—	—	19
59. Extremidades superiores, otras partes no mencionadas anteriormente	200	—	—	200	14	—	—	14
60. Extremidades inferiores	1	—	—	1	—	—	—	—
61. Cadera y articulación de la cadera	171	4	—	175	11	1	—	12
62. Pierna, incluida la rodilla	2.889	9	—	2.898	172	1	—	173
63. Tobillo	1.322	9	—	1.331	120	1	—	121
64. Pierna, incluida la rodilla	1.379	4	—	1.383	87	—	—	87
65. Dedo(s) del pie	224	1	—	225	7	—	—	7
68. Extremidades inferiores, múltiples partes afectadas	97	3	—	100	14	—	—	14
69. Extremidades inferiores, otras partes no mencionadas anteriormente	255	—	—	255	26	—	—	26
70. Todo el cuerpo y múltiples partes	—	—	—	—	—	—	—	—
71. Todo el cuerpo (efectos sistémicos)	41	2	3	46	4	—	1	5
78. Múltiples partes del cuerpo afectadas	528	18	4	550	259	7	3	269
99. Otras partes del cuerpo afectadas, no mencionadas anteriormente	66	2	4	72	10	—	1	11
Total	23.806	126	21	23.953	1.816	22	6	1.844

ANEXO III. INFORMACIÓN COMPLEMENTARIA: TABLAS DE ACCIDENTES DE TRABAJO EN LA CAE

Tabla IC-13. Número de accidentes en jornada/*in itinere* con baja, según gravedad, por parte del cuerpo lesionada. CAE, 2023. (Continuación)

MUJER								PERSONAS TRABAJADORAS							
Jornada				In itinere				Jornada				In itinere			
Leve	Grave	Mortal	Total	Leve	Grave	Mortal	Total	Leve	Grave	Mortal	Total	Leve	Grave	Mortal	Total
17	1	—	18	4	1	—	5	71	3	—	74	16	1	—	17
40	—	—	40	7	—	—	7	171	2	—	173	12	—	—	12
—	—	—	—	—	—	—	—	—	—	—	—	—	—	—	—
446	2	—	448	64	—	—	64	1.718	2	—	1.720	148	—	—	148
439	5	—	444	95	—	—	95	1.735	9	—	1.744	182	—	—	182
539	—	—	539	48	—	—	48	2.548	3	—	2.551	98	—	—	98
945	1	—	946	37	—	—	37	5.187	15	—	5.202	82	—	—	82
551	—	—	551	97	—	—	97	1.465	3	—	1.468	162	—	—	162
57	—	—	57	15	—	—	15	192	—	—	192	34	—	—	34
63	—	—	63	5	—	—	5	263	—	—	263	19	—	—	19
—	—	—	—	2	—	—	2	1	—	—	1	2	—	—	2
67	1	—	68	23	—	—	23	238	5	—	243	34	1	—	35
903	3	—	906	241	1	—	242	3.792	12	—	3.804	413	2	—	415
590	3	—	593	275	1	—	276	1.912	12	—	1.924	395	2	—	397
529	—	—	529	158	—	—	158	1.908	4	—	1.912	245	—	—	245
110	—	—	110	22	—	—	22	334	1	—	335	29	—	—	29
51	—	—	51	25	—	—	25	148	3	—	151	39	—	—	39
75	—	—	75	24	—	—	24	330	—	—	330	50	—	—	50
—	—	—	—	—	—	—	—	—	—	—	—	—	—	—	—
30	—	—	30	9	—	—	9	71	2	3	76	13	—	1	14
275	1	1	277	257	—	—	257	803	19	5	827	516	7	3	526
28	—	—	28	13	—	—	13	94	2	4	100	23	—	1	24
7.871	24	3	7.898	2.192	4	0	2.196	31.677	150	24	31.851	4.008	26	6	4.040

**Tabla IC-14. Número de accidentes en jornada con baja, según gravedad, por tipo de trabajo. CAE, 2023**

	HOMBRES				MUJERES			
	Leve	Grave	Mortal	Total	Leve	Grave	Mortal	Total
0. Ninguna información	362	—	1	363	112	1	—	113
10. Tareas de producción, transformación, almacenamiento	32	—	—	32	3	—	—	3
11. Producción, transformación, tratamiento - de todo tipo	8.585	25	7	8.617	1.264	4	—	1.268
12. Almacenamiento - de todo tipo	2.540	8	1	2.549	616	4	—	620
19. Otros tipos de trabajo conocidos del grupo 1 no mencionados anteriormente	731	4	—	735	114	—	—	114
20. Movimiento de tierras, construcción, demolición	—	—	—	—	—	—	—	—
21. Movimiento de tierras	73	1	1	75	2	—	—	2
22. Nueva construcción - edificios	427	4	—	431	2	—	—	2
23. Nueva construcción - obras de fábrica, carreteras, puentes, presas, puertos	142	1	—	143	1	—	—	1
24. Renovación, reparación, agregación, mantenimiento - todo tipo de construcciones	726	4	—	730	11	—	—	11
25. Demolición de todo tipo de construcciones	23	1	—	24	—	—	—	—
29. Otros tipos de trabajo conocidos del grupo 2 no mencionados anteriormente	156	1	—	157	10	—	—	10
30. Labores agrícolas, forestales, ganaderas, piscícolas	—	—	—	—	—	—	—	—
31. Labores de tipo agrícola - trabajos de la tierra	97	2	—	99	11	—	—	11
32. Labores de tipo agrícola - con vegetales, horticultura	98	2	—	100	10	—	1	11
33. Labores de tipo ganaderas - con animales vivos	35	—	—	35	12	—	—	12
34. Labores de tipo forestal	260	4	—	264	14	—	—	14
35. Labores de tipo piscícola, pesca	94	2	1	97	7	—	—	7
39. Otros tipos de trabajo conocidos del grupo 3 no mencionados anteriormente	54	1	—	55	12	—	—	12

Tabla IC-14. Número de accidentes en jornada con baja, según gravedad, por tipo de trabajo. CAE, 2023. *(Continuación)*

PERSONAS TRABAJADORAS				
Leve	Grave	Mortal	Total	
474	1	1	476	0. Ninguna información
35	—	—	35	10. Tareas de producción, transformación, almacenamiento
9.849	29	7	9.885	11. Producción, transformación, tratamiento - de todo tipo
3.156	12	1	3.169	12. Almacenamiento - de todo tipo
845	4	—	849	19. Otros tipos de trabajo conocidos del grupo 1 no mencionados anteriormente
—	—	—	—	20. Movimiento de tierras, construcción, demolición
75	1	1	77	21. Movimiento de tierras
429	4	—	433	22. Nueva construcción - edificios
143	1	—	144	23. Nueva construcción - obras de fábrica, carreteras, puentes, presas, puertos
737	4	—	741	24. Renovación, reparación, agregación, mantenimiento - todo tipo de construcciones
23	1	—	24	25. Demolición de todo tipo de construcciones
166	1	—	167	29. Otros tipos de trabajo conocidos del grupo 2 no mencionados anteriormente
—	—	—	—	30. Labores agrícolas, forestales, ganaderas, piscícolas
108	2	—	110	31. Labores de tipo agrícola - trabajos de la tierra
108	2	1	111	32. Labores de tipo agrícola - con vegetales, horticultura
47	—	—	47	33. Labores de tipo ganaderas - con animales vivos
274	4	—	278	34. Labores de tipo forestal
101	2	1	104	35. Labores de tipo piscícola, pesca
66	1	—	67	39. Otros tipos de trabajo conocidos del grupo 3 no mencionados anteriormente

Tabla IC-14. Número de accidentes en jornada con baja, según gravedad, por tipo de trabajo. CAE, 2023. (Continuación)

	HOMBRES				MUJERES			
	Leve	Grave	Mortal	Total	Leve	Grave	Mortal	Total
40. Servicios a empresas o a personal y trabajos intelectuales	—	—	—	—	—	—	—	—
41. Servicios, atención sanitaria, asistencia a personas	1.049	2	—	1.051	2.065	4	1	2.070
42. Actividades intelectuales, oficinas, enseñanza, tratamiento de la información	171	2	2	175	437	4	1	442
43. Actividades comerciales - compra, venta, servicios relacionados	437	6	1	444	547	3	—	550
49. Otros tipos de trabajo conocidos del grupo 4 no mencionados anteriormente	164	—	—	164	123	—	—	123
50. Tareas de instalación, mantenimiento, limpieza, gestión de residuos, vigilancia	—	—	—	—	—	—	—	—
51. Instalación, colocación, preparación	1.776	18	3	1.797	284	1	—	285
52. Mantenimiento, reparación, reglaje, puesta a punto	1.931	14	—	1.945	84	—	—	84
53. Limpieza de locales, de máquinas - industrial o manual	579	3	—	582	929	—	—	929
54. Gestión de residuos, desecho, tratamiento de residuos de todo tipo	279	2	—	281	65	—	—	65
55. Vigilancia, inspección de procesos de fabricación, locales, medios de transporte	227	—	1	228	60	—	—	60
59. Otros tipos de trabajo conocidos del grupo 5 no mencionados anteriormente	168	4	1	173	90	—	—	90
60. Circulación, actividades deportivas y artísticas	—	—	—	—	—	—	—	—
61. Circulación, incluso en los medios de transporte	1.360	10	2	1.372	565	1	—	566
62. Actividades deportivas y artísticas	338	2	—	340	111	—	—	111
69. Otros tipos de trabajo conocidos del grupo 5 no mencionados anteriormente	97	1	—	98	53	1	—	54
99. Otros tipos de trabajo no codificados en esta clasificación	790	2	—	792	256	1	—	257
Total	23.801	126	21	23.948	7.870	24	3	7.897

Tabla IC-14. Número de accidentes en jornada con baja, según gravedad, por tipo de trabajo. CAE, 2023. (Continuación)

PERSONAS TRABAJADORAS				
Leve	Grave	Mortal	Total	
—	—	—	—	40. Servicios a empresas o a personal y trabajos intelectuales
3.114	6	1	3.121	41. Servicios, atención sanitaria, asistencia a personas
608	6	3	617	42. Actividades intelectuales, oficinas, enseñanza, tratamiento de la información
984	9	1	994	43. Actividades comerciales - compra, venta, servicios relacionados
287	—	—	287	49. Otros tipos de trabajo conocidos del grupo 4 no mencionados anteriormente
—	—	—	—	50. Tareas de instalación, mantenimiento, limpieza, gestión de residuos, vigilancia
2.060	19	3	2.082	51. Instalación, colocación, preparación
2.015	14	—	2.029	52. Mantenimiento, reparación, reglaje, puesta a punto
1.508	3	—	1.511	53. Limpieza de locales, de máquinas - industrial o manual
344	2	—	346	54. Gestión de residuos, desecho, tratamiento de residuos de todo tipo
287	—	1	288	55. Vigilancia, inspección de procesos de fabricación, locales, medios de transporte
258	4	1	263	59. Otros tipos de trabajo conocidos del grupo 5 no mencionados anteriormente
—	—	—	—	60. Circulación, actividades deportivas y artísticas
1.925	11	2	1.938	61. Circulación, incluso en los medios de transporte
449	2	—	451	62. Actividades deportivas y artísticas
150	2	—	152	69. Otros tipos de trabajo conocidos del grupo 5 no mencionados anteriormente
1.046	3	—	1.049	99. Otros tipos de trabajo no codificados en esta clasificación
31.671	150	24	31.845	Total

**Tabla IC-15. Número de accidentes en jornada con baja, según gravedad por tipo de lugar. CAE, 2023**

	HOMBRES				MUJERES			
	Leve	Grave	Mortal	Total	Leve	Grave	Mortal	Total
0. Ninguna información	234	—	—	234	60	—	—	60
10. Zonas industriales	5	—	—	5	—	—	—	—
11. Lugar de producción, taller, fábrica	10.893	47	9	10.949	1.393	2	—	1.395
12. Área de mantenimiento, taller de reparación	983	—	—	983	39	—	—	39
13. Áreas destinadas principalmente a almacenamiento, carga, descarga	1.939	7	2	1.948	397	—	—	397
19. Otros tipos de lugar conocidos del grupo 01, pero no mencionados anteriormente	344	2	2	348	72	—	—	72
20. Obras, construcción, cantera, mina a cielo abierto - sin especificar	—	—	—	—	—	—	—	—
21. Obras - edificio en construcción	1.119	7	—	1.126	9	—	—	9
22. Obras - edificación en demolición, renovación o mantenimiento	697	6	—	703	7	—	—	7
23. Cantera, mina a cielo abierto, excavación, zanja (incluidas las minas a cielo abierto y las canteras en explotación)	87	—	—	87	—	1	—	1
24. Obras subterráneas	87	1	—	88	—	—	—	—
25. Obras en el agua	13	—	—	13	—	—	—	—
26. Obras en medio hiperbárico	3	—	—	3	—	—	—	—
29. Otros tipos de lugar conocidos del grupo 020, pero no mencionados anteriormente	276	3	—	279	7	—	—	7
30. Lugares agrícolas, de cría de animales, de piscicultura, zona forestal - Sin especificar	—	—	—	—	—	—	—	—
31. Lugares de cría de animales	36	1	—	37	12	—	—	12
32. Lugares agrícolas - cultivo del suelo	64	2	—	66	10	—	—	10
33. Lugares agrícolas - cultivo en árboles o arbustos	46	3	—	49	3	—	1	4

Tabla IC-15. Número de accidentes en jornada con baja, según gravedad por tipo de lugar. CAE, 2023. *(Continuación)*

PERSONAS TRABAJADORAS				
Leve	Grave	Mortal	Total	
294	—	—	294	0. Ninguna información
5	—	—	5	10. Zonas industriales
12.286	49	9	12.344	11. Lugar de producción, taller, fábrica
1.022	—	—	1.022	12. Área de mantenimiento, taller de reparación
2.336	7	2	2.345	13. Áreas destinadas principalmente a almacenamiento, carga, descarga
416	2	2	420	19. Otros tipos de lugar conocidos del grupo 01, pero no mencionados anteriormente
—	—	—	—	20. Obras, construcción, cantera, mina a cielo abierto - sin especificar
1.128	7	—	1.135	21. Obras - edificio en construcción
704	6	—	710	22. Obras - edificación en demolición, renovación o mantenimiento
87	1	—	88	23. Cantera, mina a cielo abierto, excavación, zanja (incluidas las minas a cielo abierto y las canteras en explotación)
87	1	—	88	24. Obras subterráneas
13	—	—	13	25. Obras en el agua
3	—	—	3	26. Obras en medio hiperbárico
283	3	—	286	29. Otros tipos de lugar conocidos del grupo 020, pero no mencionados anteriormente
—	—	—	—	30. Lugares agrícolas, de cría de animales, de piscicultura, zona forestal - Sin especificar
48	1	—	49	31. Lugares de cría de animales
74	2	—	76	32. Lugares agrícolas - cultivo del suelo
49	3	1	53	33. Lugares agrícolas - cultivo en árboles o arbustos

**Tabla IC-15. Número de accidentes en jornada con baja, según gravedad por tipo de lugar. CAE, 2023. (Continuación)**

	HOMBRES				MUJERES			
	Leve	Grave	Mortal	Total	Leve	Grave	Mortal	Total
34. Zonas forestales	240	4	—	244	9	—	—	9
35. Zonas piscícolas, pesca, acuicultura (no a bordo de un barco)	26	1	—	27	3	—	—	3
36. Jardines, parques, jardines florales, parques zoológicos	172	1	—	173	25	—	—	25
39. Otros tipos de lugar conocidos del grupo 030, pero no mencionados anteriormente	34	—	—	34	9	—	—	9
40. Lugares de actividad terciaria, oficinas, áreas de ocio, varios - Sin especificar	—	—	—	—	—	—	—	—
41. Oficinas, salas de reunión, bibliotecas, etc.	267	3	2	272	321	3	1	325
42. Centros de enseñanza, escuelas, institutos, universidades, guarderías	185	2	—	187	626	1	—	627
43. Lugares de venta, pequeños o grandes (incluida la venta ambulante)	353	1	—	354	794	6	—	800
44. Restaurantes, lugares de ocio, lugares de alojamiento (incluidos museos, lugares destinados a espectáculos, ferias, etc.)	667	4	1	672	794	—	1	795
49. Otros Tipos de lugar conocidos del grupo 040, pero no mencionados anteriormente	198	—	—	198	162	2	—	164
50. Centros sanitarios - Sin especificar	—	—	—	—	—	—	—	—
51. Centros sanitarios, clínicas, hospitales, guarderías	331	3	—	334	1.558	1	—	1.559
59. Otros Tipos de lugar conocidos del grupo 050, pero no mencionados anteriormente	21	—	—	21	39	1	—	40
60. Lugares públicos - Sin especificar	—	—	—	—	—	—	—	—
61. Lugares abiertos permanentemente al público (vías de acceso, de circulación, zona de estacionamiento, sala de espera de estación aeropuerto, etc.)	1.893	10	1	1.904	558	3	—	561

Tabla IC-15. Número de accidentes en jornada con baja, según gravedad por tipo de lugar. CAE, 2023. (Continuación)

PERSONAS TRABAJADORAS				
Leve	Grave	Mortal	Total	
249	4	—	253	34. Zonas forestales
29	1	—	30	35. Zonas piscícolas, pesca, acuicultura (no a bordo de un barco)
197	1	—	198	36. Jardines, parques, jardines florales, parques zoológicos
43	—	—	43	39. Otros tipos de lugar conocidos del grupo 030, pero no mencionados anteriormente
—	—	—	—	40. Lugares de actividad terciaria, oficinas, áreas de ocio, varios - Sin especificar
588	6	3	597	41. Oficinas, salas de reunión, bibliotecas, etc.
811	3	—	814	42. Centros de enseñanza, escuelas, institutos, universidades, guarderías
1.147	7	—	1.154	43. Lugares de venta, pequeños o grandes (incluida la venta ambulante)
1.461	4	2	1.467	44. Restaurantes, lugares de ocio, lugares de alojamiento (incluidos museos, lugares destinados a espectáculos, ferias, etc.)
360	2	—	362	49. Otros Tipos de lugar conocidos del grupo 040, pero no mencionados anteriormente
—	—	—	—	50. Centros sanitarios - Sin especificar
1.889	4	—	1.893	51. Centros sanitarios, clínicas, hospitales, guarderías
60	1	—	61	59. Otros Tipos de lugar conocidos del grupo 050, pero no mencionados anteriormente
—	—	—	—	60. Lugares públicos - Sin especificar
2.451	13	1	2.465	61. Lugares abiertos permanentemente al público (vías de acceso, de circulación, zona de estacionamiento, sala de espera de estación aeropuerto, etc.)

**Tabla IC-15. Número de accidentes en jornada con baja, según gravedad por tipo de lugar. CAE, 2023. (Continuación)**

	HOMBRES				MUJERES			
	Leve	Grave	Mortal	Total	Leve	Grave	Mortal	Total
62. Medio de transporte - terrestre: carretera o ferrocarril - privado o público (sea cual fuere: tren, autobús, automóvil, etc.)	515	7	1	523	119	—	—	119
63. Zona aneja a lugares públicos con acceso reservado al personal autorizado: vía de ferrocarril, pavimento de automóvil, etc.)	126	—	—	126	23	—	—	23
69. Otros Tipos de lugar conocidos del grupo 060, pero no mencionados anteriormente	115	1	—	116	39	—	—	39
70. Domicilios - Sin especificar	—	—	—	—	—	—	—	—
71. Domicilio privado	497	2	1	500	334	4	—	338
72. Partes comunes, anexos, jardines colindantes privados	227	1	1	229	130	—	—	130
79. Otros Tipos de lugar conocidos del grupo 070, pero no mencionados anteriormente	57	1	—	58	26	—	—	26
80. Lugares de actividades deportivas - Sin especificar	—	—	—	—	—	—	—	—
81. En el interior - salas de actividades deportivas, gimnasios, piscinas cubiertas	188	2	—	190	100	—	—	100
82. En el exterior - terrenos de deporte, piscinas, pistas de esquí	235	1	—	236	59	—	—	59
89. Otros Tipos de lugar conocidos del grupo 080, pero no mencionados anteriormente	34	—	—	34	9	—	—	9
90. En el aire, elevados - con excepción de las obras - Sin especificar	—	—	—	—	—	—	—	—
91. Elevados - en una superficie fija (tejados, terrazas, etc.)	18	—	—	18	1	—	—	1
92. Elevados - mástiles, torres, plataformas suspendidas	8	1	—	9	—	—	—	—
93. En el aire - a bordo de una aeronave, etc.	2	—	—	2	6	—	—	6

Tabla IC-15. Número de accidentes en jornada con baja, según gravedad por tipo de lugar. CAE, 2023. (Continuación)

PERSONAS TRABAJADORAS				
Leve	Grave	Mortal	Total	
634	7	1	642	62. Medio de transporte - terrestre: carretera o ferrocarril - privado o público (sea cual fuere: tren, autobús, automóvil, etc.)
149	—	—	149	63. Zona aneja a lugares públicos con acceso reservado al personal autorizado: vía de ferrocarril, pavimento de automóvil, etc.)
154	1	—	155	69. Otros Tipos de lugar conocidos del grupo 060, pero no mencionados anteriormente
—	—	—	—	70. Domicilios - Sin especificar
831	6	1	838	71. Domicilio privado
357	1	1	359	72. Partes comunes, anexos, jardines colindantes privados
83	1	—	84	79. Otros Tipos de lugar conocidos del grupo 070, pero no mencionados anteriormente
—	—	—	—	80. Lugares de actividades deportivas - Sin especificar
288	2	—	290	81. En el interior - salas de actividades deportivas, gimnasios, piscinas cubiertas
294	1	—	295	82. En el exterior - terrenos de deporte, piscinas, pistas de esquí
43	—	—	43	89. Otros Tipos de lugar conocidos del grupo 080, pero no mencionados anteriormente
—	—	—	—	90. En el aire, elevados - con excepción de las obras - Sin especificar
19	—	—	19	91. Elevados - en una superficie fija (tejados, terrazas, etc.)
8	1	—	9	92. Elevados - mástiles, torres, plataformas suspendidas
8	—	—	8	93. En el aire - a bordo de una aeronave, etc.

**Tabla IC-15. Número de accidentes en jornada con baja, según gravedad por tipo de lugar. CAE, 2023. (Continuación)**

	HOMBRES				MUJERES			
	Leve	Grave	Mortal	Total	Leve	Grave	Mortal	Total
99. Otros Tipos de lugar conocidos del grupo 090, con excepción de las obras, pero no mencionados anteriormente	34	—	—	34	14	—	—	14
100. Subterráneos - con excepción de las obras - Sin especificar	—	—	—	—	—	—	—	—
101. Subterráneos - túneles (carretera, tren, metro, etc.)	17	1	—	18	2	—	—	2
102. Subterráneos - minas	—	—	—	—	—	—	—	—
103. Subterráneos - alcantarillas	2	—	—	2	—	—	—	—
109. Otros tipos de lugar conocidos del grupo 100, con excepción de las obras, no mencionados anteriormente	7	—	—	7	—	—	—	—
110. En el agua - con excepción de las obras - Sin especificar	—	—	—	—	—	—	—	—
111. Mares u océanos - a bordo de todo tipo de navíos, plataformas, buques, barcos, barcasas	111	1	1	113	2	—	—	2
112. Lagos, ríos, puertos - a bordo de todo tipo de navíos, plataformas, buques, barcos, barcasas	78	—	—	78	2	—	—	2
119. Otros Tipos de lugar conocidos del grupo 110, con excepción de las obras, pero no mencionados anteriormente	10	—	—	10	—	—	—	—
120. En medio hiperbárico - con excepción de las obras - Sin especificar	—	—	—	—	—	—	—	—
121. En medio hiperbárico - bajo el agua (inmersiones, etc.)	—	—	—	—	—	—	—	—
122. En medio hiperbárico - cámara hiperbárica	—	—	—	—	—	—	—	—
129. Otros Tipos de lugar conocidos del grupo 120, con excepción de las obras, pero no mencionados anteriormente	—	—	—	—	—	—	—	—
999. Otros Tipos de lugar no codificados en esta clasificación	307	—	—	307	97	—	—	97
Total	23.801	126	21	23.948	7.870	24	3	7.897

Tabla IC-15. Número de accidentes en jornada con baja, según gravedad por tipo de lugar. CAE, 2023. (Continuación)

PERSONAS TRABAJADORAS				
Leve	Grave	Mortal	Total	
48	—	—	48	99. Otros Tipos de lugar conocidos del grupo 090, con excepción de las obras, pero no mencionados anteriormente
—	—	—	—	100. Subterráneos - con excepción de las obras - Sin especificar
19	1	—	20	101. Subterráneos - túneles (carretera, tren, metro, etc.)
—	—	—	—	102. Subterráneos - minas
2	—	—	2	103. Subterráneos - alcantarillas
7	—	—	7	109. Otros tipos de lugar conocidos del grupo 100, con excepción de las obras, no mencionados anteriormente
—	—	—	—	110. En el agua - con excepción de las obras - Sin especificar
113	1	1	115	111. Mares u océanos - a bordo de todo tipo de navíos, plataformas, buques, barcos, barcas
80	—	—	80	112. Lagos, ríos, puertos - a bordo de todo tipo de navíos, plataformas, buques, barcos, barcas
10	—	—	10	119. Otros Tipos de lugar conocidos del grupo 110, con excepción de las obras, pero no mencionados anteriormente
—	—	—	—	120. En medio hiperbárico - con excepción de las obras - Sin especificar
—	—	—	—	121. En medio hiperbárico - bajo el agua (inmersiones, etc.)
—	—	—	—	122. En medio hiperbárico - cámara hiperbárica
—	—	—	—	129. Otros Tipos de lugar conocidos del grupo 120, con excepción de las obras, pero no mencionados anteriormente
404	—	—	404	999. Otros Tipos de lugar no codificados en esta clasificación
31.671	150	24	31.845	Total

**Tabla IC-16. Número de accidentes en jornada con baja, según gravedad, por actividad física. CAE, 2023**

	HOMBRES				MUJERES			
	Leve	Grave	Mortal	Total	Leve	Grave	Mortal	Total
0. Ninguna información	377	0	1	378	81	1	0	82
10. Operaciones con máquinas	7	0	0	7	1	0	0	1
11. Arrancar la máquina, parar la máquina	314	5	0	319	54	1	0	55
12. Alimentar la máquina, vaciar la máquina	624	1	0	625	103	0	0	103
13. Vigilar la máquina, hacer funcionar - conducir la máquina	562	7	2	571	61	0	0	61
19. Otra actividad física específica del grupo 1 no mencionada anteriormente	559	5	1	565	61	0	0	61
20. Trabajos con herramientas manuales	3	0	0	3	0	0	0	0
21. Trabajar con herramientas manuales sin motor	2.394	15	0	2.409	333	1	0	334
22. Trabajar con herramientas manuales con motor	1.161	6	0	1.167	84	0	0	84
29. Otra actividad física específica del grupo 2 no mencionada anteriormente	263	3	0	266	52	0	0	52
30. Conducir o estar a bordo de un medio de transporte o equipo de carga	0	0	0	0	0	0	0	0
31. Conducir un medio de transporte o un equipo de carga - móvil y con motor	1.059	11	1	1.071	185	1	1	187
32. Conducir un medio de transporte o un equipo de carga - móvil y sin motor	126	0	0	126	42	1	0	43
33. Ser pasajero a bordo de un medio de transporte	73	2	0	75	27	0	0	27
39. Otra actividad física específica del grupo 3 no mencionada anteriormente	71	0	0	71	21	0	0	21
40. Manipulación de objetos	6	0	0	6	0	0	0	0
41. Coger con la mano, agarrar, sujetar, poner - en un plano horizontal	5.258	12	2	5.272	1.520	4	0	1.524
42. Atar, ligar, arrancar, deshacer, prensar, destornillar, atornillar, girar	420	2	0	422	44	0	0	44

Tabla IC-16. Número de accidentes en jornada con baja, según gravedad, por actividad física. CAE, 2023. *(Continuación)*

PERSONAS TRABAJADORAS				
Leve	Grave	Mortal	Total	
458	1	1	460	0. Ninguna información
8	0	0	8	10. Operaciones con máquinas
368	6	0	374	11. Arrancar la máquina, parar la máquina
727	1	0	728	12. Alimentar la máquina, vaciar la máquina
623	7	2	632	13. Vigilar la máquina, hacer funcionar - conducir la máquina
620	5	1	626	19. Otra actividad física específica del grupo 1 no mencionada anteriormente
3	0	0	3	20. Trabajos con herramientas manuales
2.727	16	0	2.743	21. Trabajar con herramientas manuales sin motor
1.245	6	0	1.251	22. Trabajar con herramientas manuales con motor
315	3	0	318	29. Otra actividad física específica del grupo 2 no mencionada anteriormente
0	0	0	0	30. Conducir o estar a bordo de un medio de transporte o equipo de carga
1.244	12	2	1.258	31. Conducir un medio de transporte o un equipo de carga - móvil y con motor
168	1	0	169	32. Conducir un medio de transporte o un equipo de carga - móvil y sin motor
100	2	0	102	33. Ser pasajero a bordo de un medio de transporte
92	0	0	92	39. Otra actividad física específica del grupo 3 no mencionada anteriormente
6	0	0	6	40. Manipulación de objetos
6.778	16	2	6.796	41. Coger con la mano, agarrar, sujetar, poner - en un plano horizontal
464	2	0	466	42. Atar, ligar, arrancar, deshacer, prensar, destornillar, atornillar, girar

**Tabla IC-16. Número de accidentes en jornada con baja, según gravedad, por actividad física. CAE, 2023. (Continuación)**

	HOMBRES				MUJERES			
	Leve	Grave	Mortal	Total	Leve	Grave	Mortal	Total
43. Fijar, colgar, izar, instalar - en un plano vertical	502	8	1	511	78	0	0	78
44. Lanzar, proyectar lejos	33	1	0	34	4	0	0	4
45. Abrir, cerrar (una caja, un embalaje, un paquete)	144	0	0	144	82	0	0	82
46. Verter, introducir líquidos, llenar, regar, pulverizar, vaciar, achicar	127	0	0	127	69	0	0	69
47. Abrir (un cajón), empujar (puerta de un hangar, de despacho, de armario)	109	1	0	110	61	0	0	61
49. Otra actividad física específica del grupo 4 no mencionada anteriormente	583	2	1	586	191	0	1	192
50. Transporte manual	0	0	0	0	0	0	0	0
51. Transportar verticalmente - alzar, levantar, bajar... un objeto	1.040	1	0	1.041	463	0	0	463
52. Transportar horizontalmente - tirar de, empujar, hacer rodar... un objeto	533	0	0	533	261	0	0	261
53. Transportar una carga (portar) - por parte de una persona	492	1	1	494	163	3	0	166
59. Otra actividad física específica del grupo 5 no mencionada anteriormente	78	0	0	78	37	0	0	37
60. Movimiento	3	0	0	3	1	0	0	1
61. Andar, correr, subir, bajar...	4.285	16	1	4.302	2.241	7	0	2.248
62. Entrar, salir	249	2	0	251	146	1	0	147
63. Saltar, abalanzarse...	126	0	0	126	21	0	0	21
64. Arrastrarse, trepar,,,	19	1	0	20	4	0	0	4
65. Levantarse, sentarse,,,	189	0	0	189	134	1	0	135
66. Nadar, sumergirse,,,	8	0	0	8	1	0	0	1
67. Hacer movimientos en un mismo sitio	858	4	1	863	636	1	0	637
69. Otra actividad física del grupo 6 no mencionada anteriormente	228	1	0	229	116	0	0	116
70. Estar presente	652	17	9	678	355	2	1	358
99. Otra actividad física específica no codificada en esta clasificación	266	2	0	268	137	0	0	137
Total	23.801	126	21	23.948	7.870	24	3	7.897

Tabla IC-16. Número de accidentes en jornada con baja, según gravedad, por actividad física. CAE, 2023. (Continuación)

PERSONAS TRABAJADORAS				
Leve	Grave	Mortal	Total	
580	8	1	589	43. Fijar, colgar, izar, instalar - en un plano vertical
37	1	0	38	44. Lanzar, proyectar lejos
226	0	0	226	45. Abrir, cerrar (una caja, un embalaje, un paquete)
196	0	0	196	46. Verter, introducir líquidos, llenar, regar, pulverizar, vaciar, achicar
170	1	0	171	47. Abrir (un cajón), empujar (puerta de un hangar, de despacho, de armario)
774	2	2	778	49. Otra actividad física específica del grupo 4 no mencionada anteriormente
0	0	0	0	50. Transporte manual
1.503	1	0	1.504	51. Transportar verticalmente - alzar, levantar, bajar... un objeto
794	0	0	794	52. Transportar horizontalmente - tirar de, empujar, hacer rodar... un objeto
655	4	1	660	53. Transportar una carga (portar) - por parte de una persona
115	0	0	115	59. Otra actividad física específica del grupo 5 no mencionada anteriormente
4	0	0	4	60. Movimiento
6.526	23	1	6.550	61. Andar, correr, subir, bajar...
395	3	0	398	62. Entrar, salir
147	0	0	147	63. Saltar, abalanzarse...
23	1	0	24	64. Arrastrarse, trepar,,,
323	1	0	324	65. Levantarse, sentarse,,,
9	0	0	9	66. Nadar, sumergirse,,,
1.494	5	1	1.500	67. Hacer movimientos en un mismo sitio
344	1	0	345	69. Otra actividad física del grupo 6 no mencionada anteriormente
1.007	19	10	1.036	70. Estar presente
403	2	0	405	99. Otra actividad física específica no codificada en esta clasificación
31.671	150	24	31.845	Total

**Tabla IC-17. Número de accidentes en jornada con baja, según gravedad, por agente material. CAE, 2023**

	HOMBRES				MUJERES			
	Leve	Grave	Mortal	Total	Leve	Grave	Mortal	Total
00.00 Ningún agente material o ninguna información	2	—	—	2	—	—	—	—
00.01 Ningún agente material	2.369	10	5	2.384	811	7	1	819
00.02 Ninguna información	1.148	3	5	1.156	329	2	—	331
00.99 Otras situaciones clasificadas en el grupo 00 pero no citadas anteriormente	—	—	—	—	—	—	—	—
01.00 Edificios, superficies al mismo nivel (interior o exterior, fijas o móviles, temporales o no) - sin especificar	—	—	—	—	—	—	—	—
01.01 Elementos de edificios, de construcciones - puertas, paredes, tabiques, etc. y obstáculos por definición (ventanas, ventanales, etc.)	409	1	1	411	172	—	—	172
01.02 Superficies o áreas de circulación al mismo nivel - suelos (interior o exterior, terrenos agrícolas, terrenos de deporte, suelos resbaladizos, suelos congestionados, tabla con clavos)	2.136	8	—	2.144	1.293	1	—	1.294
01.03 Superficies o áreas de circulación a nivel - flotantes	18	—	—	18	13	—	—	13
01.99 Otras construcciones y superficies al mismo nivel clasificadas en el grupo 01 pero no citadas anteriormente	85	—	—	85	23	—	—	23
02.00 Edificios, construcciones, superficies en altura (interior o exterior) - sin especificar	—	—	—	—	—	—	—	—
02.01 Partes de edificio fijas en altura (tejadados, terrazas, aberturas, escaleras, rampas)	567	2	1	570	370	1	—	371
02.02 Construcciones, superficies fijas en altura (comprende las pasarelas, escalas fijas, castilletes)	212	2	—	214	94	—	—	94

Tabla IC-17. Número de accidentes en jornada con baja, según gravedad, por agente material. CAE, 2023. (Continuación)

PERSONAS TRABAJADORAS				
Leve	Grave	Mortal	Total	
2	—	—	2	00.00 Ningún agente material o ninguna información
3.180	17	6	3.203	00.01 Ningún agente material
1.477	5	5	1.487	00.02 Ninguna información
—	—	—	—	00.99 Otras situaciones clasificadas en el grupo 00 pero no citadas anteriormente
—	—	—	—	01.00 Edificios, superficies al mismo nivel (interior o exterior, fijas o móviles, temporales o no) - sin especificar
581	1	1	583	01.01 Elementos de edificios, de construcciones - puertas, paredes, tabiques, etc. y obstáculos por definición (ventanas, ventanales, etc.)
3.429	9	—	3.438	01.02 Superficies o áreas de circulación al mismo nivel - suelos (interior o exterior, terrenos agrícolas, terrenos de deporte, suelos resbaladizos, suelos congestionados, tabla con clavos)
31	—	—	31	01.03 Superficies o áreas de circulación a nivel - flotantes
108	—	—	108	01.99 Otras construcciones y superficies al mismo nivel clasificadas en el grupo 01 pero no citadas anteriormente
—	—	—	—	02.00 Edificios, construcciones, superficies en altura (interior o exterior) - sin especificar
937	3	1	941	02.01 Partes de edificio fijas en altura (teja-dos, terrazas, aberturas, escaleras, rampas)
306	2	—	308	02.02 Construcciones, superficies fijas en altura (comprende las pasarelas, escalas fi-jas, castilletes)

Tabla IC-17. Número de accidentes en jornada con baja, según gravedad, por agente material. CAE, 2023. (Continuación)

	HOMBRES				MUJERES			
	Leve	Grave	Mortal	Total	Leve	Grave	Mortal	Total
02.03 Construcciones, superficies móviles en altura (comprende andamios, escalas móviles, barquillas, plataformas elevadoras)	273	7	—	280	53	1	—	54
02.04 Construcciones, superficies temporales en altura (comprende andamios temporales, arneses, guindolas)	129	2	—	131	8	—	—	8
02.05 Construcciones, superficies en altura flotantes (comprende las plataformas de perforación, los andamios sobre pontones)	7	—	—	7	1	—	—	1
02.99 Otras construcciones y superficies por encima del nivel del suelo clasificadas en el grupo 02 pero no citadas anteriormente	34	1	—	35	5	—	—	5
03.00 Edificios, construcciones, superficies por debajo del nivel del suelo (interior o exterior) - sin especificar	1	—	—	1	—	—	—	—
03.01 Excavaciones, zanjas, pozos, fosas, escarpaduras, zanjas de garajes	18	1	—	19	1	—	—	1
03.02 Subterráneos, galerías	6	—	—	6	—	—	—	—
03.03 Medios submarinos	—	—	—	—	1	—	—	1
03.99 Otras construcciones en profundidad clasificadas en el grupo 03 pero no citadas anteriormente	16	2	—	18	—	—	—	—
04.00 Dispositivos de distribución de materia, de alimentación, canalizaciones - sin especificar	1	—	—	1	—	—	—	—
04.01 Dispositivos de distribución de materia, de alimentación, canalizaciones - fijos - para gas, aire, líquidos, sólidos, incluidas las tolvas	102	—	—	102	27	—	—	27
04.02 Dispositivos de distribución de materia, de alimentación, canalizaciones móviles	90	—	—	90	8	—	—	8
04.03 Canales de desagüe, drenajes	10	—	—	10	2	—	—	2
04.99 Otros dispositivos de distribución de materia, de alimentación, canalizaciones, clasificados en el grupo 04 pero no citados anteriormente	29	1	—	30	6	—	—	6

Tabla IC-17. Número de accidentes en jornada con baja, según gravedad, por agente material. CAE, 2023. (Continuación)

PERSONAS TRABAJADORAS				
Leve	Grave	Mortal	Total	
326	8	—	334	02.03 Construcciones, superficies móviles en altura (comprende andamios, escalas móviles, barquillas, plataformas elevadoras)
137	2	—	139	02.04 Construcciones, superficies temporales en altura (comprende andamios temporales, arneses, guindolas)
8	—	—	8	02.05 Construcciones, superficies en altura flotantes (comprende las plataformas de perforación, los andamios sobre pontones)
39	1	—	40	02.99 Otras construcciones y superficies por encima del nivel del suelo clasificadas en el grupo 02 pero no citadas anteriormente
1	—	—	1	03.00 Edificios, construcciones, superficies por debajo del nivel del suelo (interior o exterior) - sin especificar
19	1	—	20	03.01 Excavaciones, zanjas, pozos, fosas, escarpaduras, zanjas de garajes
6	—	—	6	03.02 Subterráneos, galerías
1	—	—	1	03.03 Medios submarinos
16	2	—	18	03.99 Otras construcciones en profundidad clasificadas en el grupo 03 pero no citadas anteriormente
1	—	—	1	04.00 Dispositivos de distribución de materia, de alimentación, canalizaciones - sin especificar
129	—	—	129	04.01 Dispositivos de distribución de materia, de alimentación, canalizaciones - fijos - para gas, aire, líquidos, sólidos, incluidas las tolvas
98	—	—	98	04.02 Dispositivos de distribución de materia, de alimentación, canalizaciones móviles
12	—	—	12	04.03 Canales de desagüe, drenajes
35	1	—	36	04.99 Otros dispositivos de distribución de materia, de alimentación, canalizaciones, clasificados en el grupo 04 pero no citados anteriormente

**Tabla IC-17. Número de accidentes en jornada con baja, según gravedad, por agente material. CAE, 2023. (Continuación)**

	HOMBRES				MUJERES			
	Leve	Grave	Mortal	Total	Leve	Grave	Mortal	Total
05.00 Motores, dispositivos de transmisión y de almacenamiento de energía - sin especificar	—	—	—	—	—	—	—	—
05.01 Motores, generadores de energía (térmica, eléctrica, de radiación), incluidos los compresores y las bombas	67	—	—	67	10	—	—	10
05.02 Dispositivos de transmisión y almacenamiento de energía (mecánica, neumática, hidráulica, eléctrica, incluso baterías, acumuladores)	71	2	—	73	9	—	—	9
05.99 Otros dispositivos de transmisión y de almacenamiento de energía clasificados en el grupo 05 pero no citados anteriormente	20	—	—	20	1	—	—	1
06.00 Herramientas manuales sin motor - sin especificar	—	—	—	—	—	—	—	—
06.01 Herramientas manuales sin motor para serrar	35	1	—	36	3	—	—	3
06.02 Herramientas manuales sin motor para cortar, separar (comprende tijeras, cizallas, podaderas)	580	—	—	580	206	—	—	206
06.03 Herramientas manuales sin motor para tallar, mortajar, cincelar, recortar, tundir	40	—	—	40	1	—	—	1
06.04 Herramientas manuales sin motor para raspar, pulir, lijar	41	—	—	41	4	—	—	4
06.05 Herramientas manuales sin motor para taladrar, tornear, atornillar	217	1	—	218	6	—	—	6
06.06 Herramientas manuales sin motor para clavar, remachar, grapar	280	—	—	280	15	—	—	15
06.07 Herramientas manuales sin motor para coser, tejer	2	—	—	2	2	—	—	2
06.08 Herramientas manuales sin motor para soldar, pegar	43	—	—	43	2	—	—	2

Tabla IC-17. Número de accidentes en jornada con baja, según gravedad, por agente material. CAE, 2023. (Continuación)

PERSONAS TRABAJADORAS				
Leve	Grave	Mortal	Total	
—	—	—	—	05.00 Motores, dispositivos de transmisión y de almacenamiento de energía - sin especificar
77	—	—	77	05.01 Motores, generadores de energía (térmica, eléctrica, de radiación), incluidos los compresores y las bombas
80	2	—	82	05.02 Dispositivos de transmisión y almacenamiento de energía (mecánica, neumática, hidráulica, eléctrica, incluso baterías, acumuladores)
21	—	—	21	05.99 Otros dispositivos de transmisión y de almacenamiento de energía clasificados en el grupo 05 pero no citados anteriormente
—	—	—	—	06.00 Herramientas manuales sin motor - sin especificar
38	1	—	39	06.01 Herramientas manuales sin motor para serrar
786	—	—	786	06.02 Herramientas manuales sin motor para cortar, separar (comprende tijeras, cizallas, podaderas)
41	—	—	41	06.03 Herramientas manuales sin motor para tallar, mortajar, cincelar, recortar, tundir
45	—	—	45	06.04 Herramientas manuales sin motor para raspar, pulir, lijar
223	1	—	224	06.05 Herramientas manuales sin motor para taladrar, torneear, atornillar
295	—	—	295	06.06 Herramientas manuales sin motor para clavar, remachar, grapar
4	—	—	4	06.07 Herramientas manuales sin motor para coser, tejer
45	—	—	45	06.08 Herramientas manuales sin motor para soldar, pegar

**Tabla IC-17. Número de accidentes en jornada con baja, según gravedad, por agente material. CAE, 2023. (Continuación)**

	HOMBRES				MUJERES			
	Leve	Grave	Mortal	Total	Leve	Grave	Mortal	Total
06.09 Herramientas manuales sin motor para extracción de materiales y trabajo del suelo (comprende las herramientas agrícolas)	65	—	—	65	3	—	—	3
06.10 Herramientas manuales sin motor para encerar, lubricar, lavar, limpiar	31	—	—	31	31	—	—	31
06.11 Herramientas manuales sin motor para pintar	15	—	—	15	1	—	—	1
06.12 Herramientas manuales sin motor para sostener, agarrar	160	1	—	161	15	—	—	15
06.13 Herramientas manuales sin motor para trabajos de cocina (excepto cuchillos)	33	—	—	33	53	—	—	53
06.14 Herramientas manuales sin motor para trabajos de medicina y de cirugía, punzantes, cortantes	6	—	—	6	6	—	—	6
06.15 Herramientas manuales sin motor para trabajos de medicina y de cirugía, no cortantes, otras	1	—	—	1	5	—	—	5
06.16 Herramientas manuales sin motor para pescar (artes de pesca, anzuelo, etc.)	16	—	—	16	1	—	—	1
06.99 Otras herramientas manuales sin motor para otros trabajos clasificadas en el grupo 06 pero no citadas anteriormente	218	2	—	220	31	—	—	31
07.00 Herramientas mecánicas sostenidas o guiadas con las manos - sin especificar	—	—	—	—	—	—	—	—
07.01 Herramientas mecánicas manuales para serrar	74	1	—	75	5	—	—	5
07.02 Herramientas mecánicas manuales para cortar, separar (comprende tijeras, cizallas, podaderas)	153	1	—	154	22	—	—	22
07.03 Herramientas mecánicas manuales para tallar, mortajar, cincelar, recortar, tundir	6	—	—	6	—	—	—	—
07.04 Herramientas mecánicas manuales para raspar, pulir, lijar (comprende tronza-dora de disco)	115	1	—	116	10	—	—	10

Tabla IC-17. Número de accidentes en jornada con baja, según gravedad, por agente material. CAE, 2023. (Continuación)

PERSONAS TRABAJADORAS				
Leve	Grave	Mortal	Total	
68	—	—	68	06.09 Herramientas manuales sin motor para extracción de materiales y trabajo del suelo (comprende las herramientas agrícolas)
62	—	—	62	06.10 Herramientas manuales sin motor para encerar, lubricar, lavar, limpiar
16	—	—	16	06.11 Herramientas manuales sin motor para pintar
175	1	—	176	06.12 Herramientas manuales sin motor para sostener, agarrar
86	—	—	86	06.13 Herramientas manuales sin motor para trabajos de cocina (excepto cuchillos)
12	—	—	12	06.14 Herramientas manuales sin motor para trabajos de medicina y de cirugía, punzantes, cortantes
6	—	—	6	06.15 Herramientas manuales sin motor para trabajos de medicina y de cirugía, no cortantes, otras
17	—	—	17	06.16 Herramientas manuales sin motor para pescar (artes de pesca, anzuelo, etc.)
249	2	—	251	06.99 Otras herramientas manuales sin motor para otros trabajos clasificadas en el grupo 06 pero no citadas anteriormente
—	—	—	—	07.00 Herramientas mecánicas sostenidas o guiadas con las manos - sin especificar
79	1	—	80	07.01 Herramientas mecánicas manuales para serrar
175	1	—	176	07.02 Herramientas mecánicas manuales para cortar, separar (comprende tijeras, cizallas, podaderas)
6	—	—	6	07.03 Herramientas mecánicas manuales para tallar, mortajar, cincelar, recortar, tundir
125	1	—	126	07.04 Herramientas mecánicas manuales para raspar, pulir, lijar (comprende tronza-dora de disco)

**Tabla IC-17. Número de accidentes en jornada con baja, según gravedad, por agente material. CAE, 2023. (Continuación)**

	HOMBRES				MUJERES			
	Leve	Grave	Mortal	Total	Leve	Grave	Mortal	Total
07.05 Herramientas mecánicas manuales para taladrar, hacer girar, atornillar	176	1	—	177	7	—	—	7
07.06 Herramientas mecánicas manuales para clavar, remachar, grapar	29	—	—	29	5	—	—	5
07.07 Herramientas mecánicas manuales para coser, tejer	—	—	—	—	—	—	—	—
07.08 Herramientas mecánicas manuales para soldar, pegar	57	—	—	57	1	—	—	1
07.09 Herramientas mecánicas manuales para extracción de materiales y trabajo del suelo (comprende herramientas agrícolas, trituradores de hormigón)	10	—	—	10	—	—	—	—
07.10 Herramientas mecánicas manuales para encerar, lubricar, lavar, limpiar (comprende aspirador, limpiador a alta presión)	16	1	—	17	10	—	—	10
07.11 Herramientas mecánicas manuales para pintar	10	—	—	10	—	—	—	—
07.12 Herramientas mecánicas manuales para sostener, agarrar	48	1	—	49	5	—	—	5
07.13 Herramientas mecánicas manuales para trabajos de cocina (excepto cuchillos)	9	—	—	9	15	—	—	15
07.14 Herramientas mecánicas manuales para calentar (comprende secador, decapador térmico, plancha eléctrica)	5	—	—	5	8	—	—	8
07.15 Herramientas mecánicas manuales para trabajos de medicina y de cirugía, punzantes, cortantes	1	—	—	1	2	—	—	2
07.16 Herramientas mecánicas manuales para trabajos de medicina y de cirugía, no cortantes, otras	1	—	—	1	4	—	—	4
07.17 Pistolas neumáticas (sin especificar herramienta)	5	—	—	5	1	—	—	1
07.99 Otras herramientas mecánicas sostenidas o guiadas con las manos clasificadas en el grupo 07 pero no citadas anteriormente	111	1	—	112	9	—	—	9

Tabla IC-17. Número de accidentes en jornada con baja, según gravedad, por agente material. CAE, 2023. (Continuación)

PERSONAS TRABAJADORAS				
Leve	Grave	Mortal	Total	
183	1	—	184	07.05 Herramientas mecánicas manuales para taladrar, hacer girar, atornillar
34	—	—	34	07.06 Herramientas mecánicas manuales para clavar, remachar, grapar
—	—	—	—	07.07 Herramientas mecánicas manuales para coser, tejer
58	—	—	58	07.08 Herramientas mecánicas manuales para soldar, pegar
10	—	—	10	07.09 Herramientas mecánicas manuales para extracción de materiales y trabajo del suelo (comprende herramientas agrícolas, trituradores de hormigón)
26	1	—	27	07.10 Herramientas mecánicas manuales para encerar, lubricar, lavar, limpiar (comprende aspirador, limpiador a alta presión)
10	—	—	10	07.11 Herramientas mecánicas manuales para pintar
53	1	—	54	07.12 Herramientas mecánicas manuales para sostener, agarrar
24	—	—	24	07.13 Herramientas mecánicas manuales para trabajos de cocina (excepto cuchillos)
13	—	—	13	07.14 Herramientas mecánicas manuales para calentar (comprende secador, decapador térmico, plancha eléctrica)
3	—	—	3	07.15 Herramientas mecánicas manuales para trabajos de medicina y de cirugía, punzantes, cortantes
5	—	—	5	07.16 Herramientas mecánicas manuales para trabajos de medicina y de cirugía, no cortantes, otras
6	—	—	6	07.17 Pistolas neumáticas (sin especificar herramienta)
120	1	—	121	07.99 Otras herramientas mecánicas sostenidas o guiadas con las manos clasificadas en el grupo 07 pero no citadas anteriormente

**Tabla IC-17. Número de accidentes en jornada con baja, según gravedad, por agente material. CAE, 2023. (Continuación)**

	HOMBRES				MUJERES			
	Leve	Grave	Mortal	Total	Leve	Grave	Mortal	Total
08.00 Herramientas manuales, sin especificación en cuanto a motorización - en general	—	—	—	—	—	—	—	—
08.01 Herramientas manuales, sin especificación en cuanto a motorización, para serrar	15	—	—	15	1	—	—	1
08.02 Herramientas manuales, sin especificación en cuanto a motorización, para cortar, separar (comprende tijeras, cizallas, podaderas...)	90	—	—	90	12	—	—	12
08.03 Herramientas manuales, sin especificación en cuanto a motorización, para tallar, mortajar, cincelar, recortar, tundir	7	—	—	7	—	—	—	—
08.04 Herramientas manuales, sin especificación en cuanto a motorización, para raspar, pulir, lijar	30	—	—	30	1	—	—	1
08.05 Herramientas manuales, sin especificación en cuanto a motorización, para taladrar, hacer girar, atornillar	65	—	—	65	7	—	—	7
08.06 Herramientas manuales, sin especificación en cuanto a motorización, para clavar, remachar, grapar	15	—	—	15	2	—	—	2
08.07 Herramientas manuales, sin especificación en cuanto a motorización, para coser, tejer	—	—	—	—	—	—	—	—
08.08 Herramientas manuales, sin especificación en cuanto a motorización, para soldar, pegar	19	—	—	19	—	—	—	—
08.09 Herramientas manuales, sin especificación en cuanto a motorización, para extracción de materiales y trabajo del suelo (comprende las herramientas agrícolas)	5	—	—	5	2	—	—	2
08.10 Herramientas manuales, sin especificación en cuanto a motorización, para encerar, lubricar, lavar, limpiar	8	—	—	8	2	—	—	2
08.11 Herramientas manuales, sin especificación en cuanto a motorización, para pintar	4	—	—	4	—	—	—	—

Tabla IC-17. Número de accidentes en jornada con baja, según gravedad, por agente material. CAE, 2023. (Continuación)

PERSONAS TRABAJADORAS				
Leve	Grave	Mortal	Total	
—	—	—	—	08.00 Herramientas manuales, sin especificación en cuanto a motorización - en general
16	—	—	16	08.01 Herramientas manuales, sin especificación en cuanto a motorización, para serrar
102	—	—	102	08.02 Herramientas manuales, sin especificación en cuanto a motorización, para cortar, separar (comprende tijeras, cizallas, podaderas...)
7	—	—	7	08.03 Herramientas manuales, sin especificación en cuanto a motorización, para tallar, mortajar, cincelar, recortar, tundir
31	—	—	31	08.04 Herramientas manuales, sin especificación en cuanto a motorización, para raspar, pulir, lijar
72	—	—	72	08.05 Herramientas manuales, sin especificación en cuanto a motorización, para taladrar, hacer girar, atornillar
17	—	—	17	08.06 Herramientas manuales, sin especificación en cuanto a motorización, para clavar, remachar, grapar
—	—	—	—	08.07 Herramientas manuales, sin especificación en cuanto a motorización, para coser, tejer
19	—	—	19	08.08 Herramientas manuales, sin especificación en cuanto a motorización, para soldar, pegar
7	—	—	7	08.09 Herramientas manuales, sin especificación en cuanto a motorización, para extracción de materiales y trabajo del suelo (comprende las herramientas agrícolas)
10	—	—	10	08.10 Herramientas manuales, sin especificación en cuanto a motorización, para encerar, lubricar, lavar, limpiar
4	—	—	4	08.11 Herramientas manuales, sin especificación en cuanto a motorización, para pintar

**Tabla IC-17. Número de accidentes en jornada con baja, según gravedad, por agente material. CAE, 2023. (Continuación)**

	HOMBRES				MUJERES			
	Leve	Grave	Mortal	Total	Leve	Grave	Mortal	Total
08.12 Herramientas manuales, sin especificación en cuanto a motorización, para sostener, agarrar	27	—	—	27	7	—	—	7
08.13 Herramientas manuales, sin especificación en cuanto a motorización, para trabajos de cocina (excepto cuchillos)	10	—	—	10	11	—	—	11
08.14 Herramientas manuales, sin especificación en cuanto a motorización, para trabajos de medicina y de cirugía, punzantes, cortantes	1	—	—	1	2	—	—	2
08.15 Herramientas manuales, sin especificación en cuanto a motorización, para trabajos de medicina y de cirugía, no cortantes, otras	1	—	—	1	—	—	—	—
08.99 Otras herramientas manuales, sin especificación en cuanto a motorización, para otros trabajos, clasificadas en el grupo 08 pero no citadas anteriormente	66	—	—	66	7	—	—	7
09.00 Máquinas y equipos portátiles o móviles - sin especificar	—	—	—	—	—	—	—	—
09.01 Máquinas portátiles o móviles de extracción y para trabajo del suelo - minas, canteras y equipos de construcción/obras públicas	72	—	—	72	3	1	—	4
09.02 Máquinas portátiles o móviles para trabajo del suelo - agricultura	75	1	—	76	6	—	—	6
09.03 Máquinas portátiles o móviles (excepto trabajo del suelo) - de solar de obras	47	1	—	48	1	—	—	1
09.04 Máquinas móviles de limpieza de suelos	24	—	—	24	17	—	—	17
09.99 Otras máquinas y equipos portátiles o móviles clasificados en el grupo 09 pero no citados anteriormente	160	—	—	160	27	—	—	27
10.00 Máquinas y equipos fijos - sin especificar	—	—	—	—	—	—	—	—

Tabla IC-17. Número de accidentes en jornada con baja, según gravedad, por agente material. CAE, 2023. (Continuación)

PERSONAS TRABAJADORAS				
Leve	Grave	Mortal	Total	
34	—	—	34	08.12 Herramientas manuales, sin especificación en cuanto a motorización, para sostener, agarrar
21	—	—	21	08.13 Herramientas manuales, sin especificación en cuanto a motorización, para trabajos de cocina (excepto cuchillos)
3	—	—	3	08.14 Herramientas manuales, sin especificación en cuanto a motorización, para trabajos de medicina y de cirugía, punzantes, cortantes
1	—	—	1	08.15 Herramientas manuales, sin especificación en cuanto a motorización, para trabajos de medicina y de cirugía, no cortantes, otras
73	—	—	73	08.99 Otras herramientas manuales, sin especificación en cuanto a motorización, para otros trabajos, clasificadas en el grupo 08 pero no citadas anteriormente
—	—	—	—	09.00 Máquinas y equipos portátiles o móviles - sin especificar
75	1	—	76	09.01 Máquinas portátiles o móviles de extracción y para trabajo del suelo - minas, canteras y equipos de construcción/obras públicas
81	1	—	82	09.02 Máquinas portátiles o móviles para trabajo del suelo - agricultura
48	1	—	49	09.03 Máquinas portátiles o móviles (excepto trabajo del suelo) - de solar de obras
41	—	—	41	09.04 Máquinas móviles de limpieza de suelos
187	—	—	187	09.99 Otras máquinas y equipos portátiles o móviles clasificados en el grupo 09 pero no citados anteriormente
—	—	—	—	10.00 Máquinas y equipos fijos - sin especificar

**Tabla IC-17. Número de accidentes en jornada con baja, según gravedad, por agente material. CAE, 2023. (Continuación)**

	HOMBRES				MUJERES			
	Leve	Grave	Mortal	Total	Leve	Grave	Mortal	Total
10.01 Máquinas fijas para extracción y trabajo del suelo	5	—	—	5	1	—	—	1
10.02 Máquinas para la preparación de los materiales: triturar, pulverizar, filtrar, separar, mezclar, amasar	60	1	—	61	10	—	—	10
10.03 Máquinas para la transformación de los materiales - procedimientos químicos (reactores, fermentadores)	8	—	—	8	2	—	—	2
10.04 Máquinas para la transformación de los materiales - procedimientos en caliente (hornos, secadores estufas)	60	—	—	60	28	—	—	28
10.05 Máquinas para la transformación de los materiales - procedimientos en frío (producción de frío)	16	—	—	16	8	—	—	8
10.06 Máquinas para la transformación de los materiales, otros procedimientos	76	—	—	76	6	—	—	6
10.07 Formar por prensado, aplastamiento (máquinas de)	71	2	—	73	7	—	—	7
10.08 Máquinas para formar - por calandrado, laminado, máquinas de cilindros (incluso fabricación de papel)	39	2	—	41	1	—	—	1
10.09 Máquinas de formar - por inyección, extrusión, soplado, hilatura, moldeado, fusión, fundición	81	1	—	82	4	—	—	4
10.10 Máquinas de mecanizado (cepillar, fresar, alisar, esmerilar, pulir, torneear, taladrar)	180	2	—	182	9	—	—	9
10.11 Máquinas de mecanizado para serrar	44	—	—	44	2	—	—	2
10.12 Máquinas de mecanizado - para cortar, ranurar, recortar (comprende prensa estampadora, cizalla, guillotina, oxicorte)	119	2	—	121	44	—	—	44
10.13 Máquinas para el tratamiento de superficies (limpiar, lavar, secar, pintar, imprimir)	47	1	—	48	45	—	—	45

Tabla IC-17. Número de accidentes en jornada con baja, según gravedad, por agente material. CAE, 2023. (Continuación)

PERSONAS TRABAJADORAS				
Leve	Grave	Mortal	Total	
6	—	—	6	10.01 Máquinas fijas para extracción y trabajo del suelo
70	1	—	71	10.02 Máquinas para la preparación de los materiales: triturar, pulverizar, filtrar, separar, mezclar, amasar
10	—	—	10	10.03 Máquinas para la transformación de los materiales - procedimientos químicos (reactores, fermentadores)
88	—	—	88	10.04 Máquinas para la transformación de los materiales - procedimientos en caliente (hornos, secadores estufas)
24	—	—	24	10.05 Máquinas para la transformación de los materiales - procedimientos en frío (producción de frío)
82	—	—	82	10.06 Máquinas para la transformación de los materiales, otros procedimientos
78	2	—	80	10.07 Formar por prensado, aplastamiento (máquinas de)
40	2	—	42	10.08 Máquinas para formar - por calandrado, laminado, máquinas de cilindros (incluso fabricación de papel)
85	1	—	86	10.09 Máquinas de formar - por inyección, extrusión, soplado, hilatura, moldeado, fusión, fundición
189	2	—	191	10.10 Máquinas de mecanizado (cepillar, fresar, alisar, esmerilar, pulir, torneear, taladrar)
46	—	—	46	10.11 Máquinas de mecanizado para serrar
163	2	—	165	10.12 Máquinas de mecanizado - para cortar, ranurar, recortar (comprende prensa estampadora, cizalla, guillotina, oxicorte)
92	1	—	93	10.13 Máquinas para el tratamiento de superficies (limpiar, lavar, secar, pintar, imprimir)

Tabla IC-17. Número de accidentes en jornada con baja, según gravedad, por agente material. CAE, 2023. (Continuación)

	HOMBRES				MUJERES			
	Leve	Grave	Mortal	Total	Leve	Grave	Mortal	Total
10.14 Máquinas para el tratamiento de superficies - galvanizado, tratamiento electro-lítico de superficies	3	—	—	3	—	—	—	—
10.15 Máquinas para ensamblar (soldar, pegar, clavar, atornillar, remachar, hilar, alambrear, coser, grapar)	96	—	—	96	15	—	—	15
10.16 Máquinas para acondicionar, embalar (llenar, etiquetar, cerrar...)	77	—	—	77	30	—	—	30
10.17 Otras máquinas de industrias específicas (control de ensayos, diversas)	39	—	—	39	8	—	—	8
10.18 Máquinas específicas utilizadas en agricultura, ganadería, no relacionadas con las máquinas anteriormente citadas	1	—	—	1	—	—	—	—
10.99 Otras máquinas y equipos fijos clasificados en el grupo 10 pero no citados anteriormente	170	1	—	171	36	—	—	36
11.00 Dispositivos de traslado, transporte y almacenamiento - sin especificar	—	—	—	—	—	—	—	—
11.01 Transportadores fijos, equipos y sistemas de transporte continuo - mediante cinta transportadora, escaleras mecánicas, teleféricos, transportadores, etc.	103	2	—	105	23	—	—	23
11.02 Elevadores, ascensores, equipos de nivelación - montacargas, elevadores de canchales, gatos, tornos, etc.	68	—	—	68	15	—	—	15
11.03 Grúas fijas, móviles, montadas sobre vehículos, grúas de puente, equipos de elevación de carga suspendida	87	2	—	89	15	—	—	15
11.04 Dispositivos móviles de transporte, carros de transporte (carros motorizados o no) - carretillas, estibadores para placas estibadoras, etc.	485	—	—	485	174	—	—	174
11.05 Dispositivos elevadores, de amarre, de prensión y materiales diversos para el transporte (comprende eslingas, ganchos, cordaje...)	100	2	—	102	8	—	—	8

Tabla IC-17. Número de accidentes en jornada con baja, según gravedad, por agente material. CAE, 2023. (Continuación)

PERSONAS TRABAJADORAS				
Leve	Grave	Mortal	Total	
3	—	—	3	10.14 Máquinas para el tratamiento de superficies - galvanizado, tratamiento electrolítico de superficies
111	—	—	111	10.15 Máquinas para ensamblar (soldar, pegar, clavar, atornillar, remachar, hilar, alambrear, coser, grapar)
107	—	—	107	10.16 Máquinas para acondicionar, embalar (llenar, etiquetar, cerrar...)
47	—	—	47	10.17 Otras máquinas de industrias específicas (control de ensayos, diversas)
1	—	—	1	10.18 Máquinas específicas utilizadas en agricultura, ganadería, no relacionadas con las máquinas anteriormente citadas
206	1	—	207	10.99 Otras máquinas y equipos fijos clasificados en el grupo 10 pero no citados anteriormente
—	—	—	—	11.00 Dispositivos de traslado, transporte y almacenamiento - sin especificar
126	2	—	128	11.01 Transportadores fijos, equipos y sistemas de transporte continuo - mediante cinta transportadora, escaleras mecánicas, teleféricos, transportadores, etc.
83	—	—	83	11.02 Elevadores, ascensores, equipos de nivelación - montacargas, elevadores de canchales, gatos, tornos, etc.
102	2	—	104	11.03 Grúas fijas, móviles, montadas sobre vehículos, grúas de puente, equipos de elevación de carga suspendida
659	—	—	659	11.04 Dispositivos móviles de transporte, carros de transporte (carros motorizados o no) - carretillas, estibadores para placas estibadoras, etc.
108	2	—	110	11.05 Dispositivos elevadores, de amarre, de prensión y materiales diversos para el transporte (comprende eslingas, ganchos, cordaje...)

**Tabla IC-17. Número de accidentes en jornada con baja, según gravedad, por agente material. CAE, 2023. (Continuación)**

	HOMBRES				MUJERES			
	Leve	Grave	Mortal	Total	Leve	Grave	Mortal	Total
11.06 Dispositivos de almacenamiento, embalaje, contenedores fijos (silos, depósitos, cisternas, tanques)	45	—	—	45	11	—	—	11
11.07 Dispositivos de almacenamiento, embalaje, contenedores móviles	120	—	—	120	35	—	—	35
11.08 Accesorios de almacenamiento, estanterías, estanterías especiales para almacenar cargas en palets, palets	256	—	—	256	69	3	—	72
11.09 Embalajes diversos, pequeños y medianos, móviles (cestos, recipientes diversos, botellas, cajones, extintores...)	161	—	—	161	117	—	—	117
11.99 Otros dispositivos de traslado, transporte y almacenamiento clasificados en el grupo 11 pero no citados anteriormente	120	—	—	120	16	—	—	16
12.00 Vehículos terrestres - sin especificar	—	—	—	—	—	—	—	—
12.01 Vehículos pesados: camiones (transporte de carga), autobuses y autocares (transporte de pasajeros)	322	5	—	327	36	—	—	36
12.02 Vehículos ligeros - de carga o de pasajeros	565	6	1	572	149	1	—	150
12.03 Vehículos - dos, tres ruedas, motorizados o no	227	2	—	229	46	2	—	48
12.04 Otros vehículos terrestres: esquís, patines de ruedas, etc.	9	—	—	9	5	—	—	5
12.99 Otros vehículos terrestres clasificados en el grupo 12 pero no citados anteriormente	38	1	—	39	7	—	—	7
13.00 Otros vehículos de transporte - sin especificar	—	—	—	—	—	—	—	—
13.01 Vehículos sobre raíles, incluso monorraíles suspendidos: de carga	5	1	—	6	—	—	—	—
13.02 Vehículos sobre raíles, incluso monorraíles suspendidos: de pasajeros	1	—	—	1	3	—	—	3

Tabla IC-17. Número de accidentes en jornada con baja, según gravedad, por agente material. CAE, 2023. (Continuación)

PERSONAS TRABAJADORAS				
Leve	Grave	Mortal	Total	
56	—	—	56	11.06 Dispositivos de almacenamiento, embalaje, contenedores fijos (silos, depósitos, cisternas, tanques)
155	—	—	155	11.07 Dispositivos de almacenamiento, embalaje, contenedores móviles
325	3	—	328	11.08 Accesorios de almacenamiento, estanterías, estanterías especiales para almacenar cargas en palets, palets
278	—	—	278	11.09 Embalajes diversos, pequeños y medianos, móviles (cestos, recipientes diversos, botellas, cajones, extintores...)
136	—	—	136	11.99 Otros dispositivos de traslado, transporte y almacenamiento clasificados en el grupo 11 pero no citados anteriormente
—	—	—	—	12.00 Vehículos terrestres - sin especificar
358	5	—	363	12.01 Vehículos pesados: camiones (transporte de carga), autobuses y autocares (transporte de pasajeros)
714	7	1	722	12.02 Vehículos ligeros - de carga o de pasajeros
273	4	—	277	12.03 Vehículos - dos, tres ruedas, motorizados o no
14	—	—	14	12.04 Otros vehículos terrestres: esquís, patines de ruedas, etc.
45	1	—	46	12.99 Otros vehículos terrestres clasificados en el grupo 12 pero no citados anteriormente
—	—	—	—	13.00 Otros vehículos de transporte - sin especificar
5	1	—	6	13.01 Vehículos sobre raíles, incluso monorraíles suspendidos: de carga
4	—	—	4	13.02 Vehículos sobre raíles, incluso monorraíles suspendidos: de pasajeros

**Tabla IC-17. Número de accidentes en jornada con baja, según gravedad, por agente material. CAE, 2023. (Continuación)**

	HOMBRES				MUJERES			
	Leve	Grave	Mortal	Total	Leve	Grave	Mortal	Total
13.03 Vehículos náuticos: de carga	6	—	—	6	—	—	—	—
13.04 Vehículos náuticos: de pasajeros	7	—	—	7	—	—	—	—
13.05 Vehículos náuticos: de pesca	17	—	1	18	2	—	—	2
13.06 Vehículos aéreos: de carga	1	—	—	1	—	—	—	—
13.07 Vehículos aéreos: de pasajeros	1	—	—	1	2	—	—	2
13.99 Otros vehículos de transporte clasificados en el grupo 13 pero no citados anteriormente	23	1	—	24	3	—	—	3
14.00 Materiales, objetos, productos, elementos constitutivos de máquina o de vehículo, fragmentos, polvos - sin especificar	—	—	—	—	—	—	—	—
14.01 Materiales de construcción - grandes y pequeños: agente prefabricado, encofrado, viguetas, ladrillos, tejas...	617	1	—	618	37	—	—	37
14.02 Elementos constitutivos de máquina, de vehículo: chasis, cárter, manivela, rueda, etc.	349	2	—	351	34	—	—	34
14.03 Piezas trabajadas, elementos o herramientas de máquinas (incluso los fragmentos y astillas procedentes de estos agentes materiales)	1.795	3	2	1.800	151	—	—	151
14.04 Elementos de ensamblaje, tornillos, clavos, bulones	104	—	—	104	4	—	—	4
14.05 Partículas, polvos, fragmentos, trozos, proyecciones, astillas y otros elementos resultantes de rotura	390	1	—	391	52	—	—	52
14.06 Productos - de la agricultura (comprende granos, paja, otras producciones agrícolas)	9	—	—	9	3	—	—	3
14.07 Productos - para la agricultura, la ganadería (comprende abonos, alimentos para animales)	18	—	—	18	17	—	—	17

Tabla IC-17. Número de accidentes en jornada con baja, según gravedad, por agente material. CAE, 2023. (Continuación)

PERSONAS TRABAJADORAS				
Leve	Grave	Mortal	Total	
6	—	—	6	13.03 Vehículos náuticos: de carga
7	—	—	7	13.04 Vehículos náuticos: de pasajeros
19	—	1	20	13.05 Vehículos náuticos: de pesca
1	—	—	1	13.06 Vehículos aéreos: de carga
3	—	—	3	13.07 Vehículos aéreos: de pasajeros
26	1	—	27	13.99 Otros vehículos de transporte clasificados en el grupo 13 pero no citados anteriormente
—	—	—	—	14.00 Materiales, objetos, productos, elementos constitutivos de máquina o de vehículo, fragmentos, polvos - sin especificar
654	1	—	655	14.01 Materiales de construcción - grandes y pequeños: agente prefabricado, encofrado, viguetas, ladrillos, tejas...
383	2	—	385	14.02 Elementos constitutivos de máquina, de vehículo: chasis, cárter, manivela, rueda, etc.
1.946	3	2	1.951	14.03 Piezas trabajadas, elementos o herramientas de máquinas (incluso los fragmentos y astillas procedentes de estos agentes materiales)
108	—	—	108	14.04 Elementos de ensamblaje, tornillos, clavos, bulones
442	1	—	443	14.05 Partículas, polvos, fragmentos, trozos, proyecciones, astillas y otros elementos resultantes de rotura
12	—	—	12	14.06 Productos - de la agricultura (comprende granos, paja, otras producciones agrícolas)
35	—	—	35	14.07 Productos - para la agricultura, la ganadería (comprende abonos, alimentos para animales)

**Tabla IC-17. Número de accidentes en jornada con baja, según gravedad, por agente material. CAE, 2023. (Continuación)**

	HOMBRES				MUJERES			
	Leve	Grave	Mortal	Total	Leve	Grave	Mortal	Total
14.08 Productos almacenados (comprende los objetos y embalajes dispuestos en un almacenamiento)	378	—	—	378	172	—	—	172
14.09 Productos almacenados - en rollos, bobinas	76	—	—	76	11	—	—	11
14.10 Cargas - transportadas sobre dispositivo de manipulación mecánica, de transporte	51	1	—	52	13	—	—	13
14.11 Cargas - suspendidas de dispositivo de puesta a nivel, una grúa	47	2	—	49	4	—	—	4
14.12 Cargas - manipuladas a mano	1.415	2	1	1.418	451	—	—	451
14.99 Otros materiales, objetos, productos, elementos de máquinas clasificados en el grupo 14 pero no citados anteriormente	733	3	—	736	128	—	1	129
15.00 Sustancias químicas, explosivas, radioactivas, biológicas - sin especificar	—	—	—	—	—	—	—	—
15.01 Materias - cáusticas, corrosivas (sólidas, líquidas o gaseosas)	58	2	—	60	13	—	—	13
15.02 Materias - nocivas, tóxicas (sólidas líquidas o gaseosas)	33	1	—	34	18	—	—	18
15.03 Materias - inflamables (sólidas, líquidas o gaseosas)	18	—	—	18	5	—	—	5
15.04 Materias - explosivas, reactivas (sólidas, líquidas o gaseosas)	6	—	—	6	—	—	—	—
15.05 Gases, vapores sin efectos específicos - inertes para la vida, asfixiantes	8	—	—	8	4	—	—	4
15.06 Sustancias - radioactivas	1	—	—	1	—	—	—	—
15.07 Sustancias - biológicas	1	—	—	1	1	—	—	1
15.08 Sustancias, materias - sin peligro específico (agua, materias inertes...)	27	—	—	27	19	—	—	19
15.99 Otras sustancias químicas, explosivas, radioactivas, biológicas clasificadas en el grupo 15 pero no citadas anteriormente	38	—	—	38	13	—	—	13

Tabla IC-17. Número de accidentes en jornada con baja, según gravedad, por agente material. CAE, 2023. (Continuación)

PERSONAS TRABAJADORAS				
Leve	Grave	Mortal	Total	
550	—	—	550	14.08 Productos almacenados (comprende los objetos y embalajes dispuestos en un almacenamiento)
87	—	—	87	14.09 Productos almacenados - en rollos, bobinas
64	1	—	65	14.10 Cargas - transportadas sobre dispositivo de manipulación mecánica, de transporte
51	2	—	53	14.11 Cargas - suspendidas de dispositivo de puesta a nivel, una grúa
1.866	2	1	1.869	14.12 Cargas - manipuladas a mano
861	3	1	865	14.99 Otros materiales, objetos, productos, elementos de máquinas clasificados en el grupo 14 pero no citados anteriormente
—	—	—	—	15.00 Sustancias químicas, explosivas, radioactivas, biológicas - sin especificar
71	2	—	73	15.01 Materias - cáusticas, corrosivas (sólidas, líquidas o gaseosas)
51	1	—	52	15.02 Materias - nocivas, tóxicas (sólidas líquidas o gaseosas)
23	—	—	23	15.03 Materias - inflamables (sólidas, líquidas o gaseosas)
6	—	—	6	15.04 Materias - explosivas, reactivas (sólidas, líquidas o gaseosas)
12	—	—	12	15.05 Gases, vapores sin efectos específicos - inertes para la vida, asfixiantes
1	—	—	1	15.06 Sustancias - radioactivas
2	—	—	2	15.07 Sustancias - biológicas
46	—	—	46	15.08 Sustancias, materias - sin peligro específico (agua, materias inertes...)
51	—	—	51	15.99 Otras sustancias químicas, explosivas, radioactivas, biológicas clasificadas en el grupo 15 pero no citadas anteriormente

**Tabla IC-17. Número de accidentes en jornada con baja, según gravedad, por agente material. CAE, 2023. (Continuación)**

	HOMBRES				MUJERES			
	Leve	Grave	Mortal	Total	Leve	Grave	Mortal	Total
16.00 Dispositivos y equipos de protección - sin especificar	—	—	—	—	—	—	—	—
16.01 Dispositivos de protección - sobre máquina	10	—	—	10	2	—	—	2
16.02 Equipos de protección individual	26	—	—	26	5	—	—	5
16.03 Dispositivos y equipos de emergencia	3	—	—	3	2	—	—	2
16.99 Otros dispositivos y equipos de protección clasificados en el grupo 16 pero no citados anteriormente	14	—	—	14	8	—	—	8
17.00 Equipos de oficina y personales, material de deporte, armas, aparatos domésticos - sin especificar	—	—	—	—	—	—	—	—
17.01 Mobiliario	159	—	—	159	259	2	—	261
17.02 Equipos - informáticos, ofimática, reprografía, comunicación	11	—	—	11	10	—	—	10
17.03 Equipos - para enseñanza, escritura, dibujo - comprende: máquinas de escribir, de timbrar, ampliadora, fechor, etc.	5	—	—	5	1	—	—	1
17.04 Objetos y equipos para el deporte y los juegos	31	—	—	31	16	—	—	16
17.05 Armas	1	—	—	1	1	—	—	1
17.06 Objetos personales, prendas de vestir	8	—	—	8	20	—	—	20
17.07 Instrumentos de música	1	—	—	1	1	—	—	1
17.08 Aparatos, utensilios, objetos, ropa del hogar (uso profesional)	50	—	—	50	93	—	—	93
17.99 Otros equipos de oficina y personales, material de deporte, armas, clasificados en el grupo 17 pero no citados anteriormente	33	—	—	33	18	—	—	18
18.00 Organismos vivos y seres humanos - sin especificar	—	—	—	—	—	—	—	—
18.01 Árboles, plantas, cultivos	83	1	—	84	9	—	—	9

Tabla IC-17. Número de accidentes en jornada con baja, según gravedad, por agente material. CAE, 2023. (Continuación)

PERSONAS TRABAJADORAS				
Leve	Grave	Mortal	Total	
—	—	—	—	16.00 Dispositivos y equipos de protección - sin especificar
12	—	—	12	16.01 Dispositivos de protección - sobre máquina
31	—	—	31	16.02 Equipos de protección individual
5	—	—	5	16.03 Dispositivos y equipos de emergencia
22	—	—	22	16.99 Otros dispositivos y equipos de protección clasificados en el grupo 16 pero no citados anteriormente
—	—	—	—	17.00 Equipos de oficina y personales, material de deporte, armas, aparatos domésticos - sin especificar
418	2	—	420	17.01 Mobiliario
21	—	—	21	17.02 Equipos - informáticos, ofimática, reprografía, comunicación
6	—	—	6	17.03 Equipos - para enseñanza, escritura, dibujo - comprende: máquinas de escribir, de timbrar, ampliadora, fechador, etc.
47	—	—	47	17.04 Objetos y equipos para el deporte y los juegos
2	—	—	2	17.05 Armas
28	—	—	28	17.06 Objetos personales, prendas de vestir
2	—	—	2	17.07 Instrumentos de música
143	—	—	143	17.08 Aparatos, utensilios, objetos, ropa del hogar (uso profesional)
51	—	—	51	17.99 Otros equipos de oficina y personales, material de deporte, armas, clasificados en el grupo 17 pero no citados anteriormente
—	—	—	—	18.00 Organismos vivos y seres humanos - sin especificar
92	1	—	93	18.01 Árboles, plantas, cultivos

**Tabla IC-17. Número de accidentes en jornada con baja, según gravedad, por agente material. CAE, 2023. (Continuación)**

	HOMBRES				MUJERES			
	Leve	Grave	Mortal	Total	Leve	Grave	Mortal	Total
18.02 Animales - domésticos y de cría	41	—	—	41	31	—	—	31
18.03 Animales salvajes, insectos, serpientes	37	—	—	37	8	—	—	8
18.04 Microorganismos	—	—	—	—	—	—	—	—
18.05 Agentes infecciosos viricos	2	—	—	2	9	—	—	9
18.06 Humanos	1.010	9	3	1.022	1.107	1	1	1.109
18.99 Otros organismos vivos clasificados en el grupo 18 pero no citados anteriormente	3	1	—	4	5	—	—	5
19.00 Residuos en grandes cantidades - sin especificar	—	—	—	—	—	—	—	—
19.01 Residuos en grandes cantidades - de materias, productos, materiales, objetos	21	—	—	21	6	—	—	6
19.02 Residuos en grandes cantidades de sustancias químicas	2	—	—	2	—	—	—	—
19.03 Residuos en grandes cantidades de sustancias biológicas, vegetales, animales	5	—	—	5	4	—	—	4
19.99 Otros residuos en grandes cantidades clasificados en el grupo 19 pero no citados anteriormente	4	—	—	4	—	—	—	—
20.00 Fenómenos físicos y elementos naturales - sin especificar	—	—	—	—	—	—	—	—
20.01 Fenómenos físicos, ruido, radiación natural (luz, arco luminoso, presurización, despresurización, presión...)	5	—	—	5	6	—	—	6
20.02 Elementos naturales y atmosféricos (comprende superficies de agua, barro, lluvia, granizo, nieve, hielo, ráfaga de viento...)	50	1	—	51	28	—	—	28
20.03 Catástrofes naturales (comprende inundación, volcanismo, terremoto, maremoto, fuego, incendio...)	3	—	—	3	1	—	—	1
20.99 Otros fenómenos físicos y elementos naturales clasificados en el grupo 20 pero no citados anteriormente	9	—	—	9	2	—	—	2
99.00 Otros agentes materiales no citados en esta clasificación	873	6	1	880	242	2	—	244
Total	23.801	126	21	23.948	7.870	24	3	7.897

Tabla IC-17. Número de accidentes en jornada con baja, según gravedad, por agente material. CAE, 2023. (Continuación)

PERSONAS TRABAJADORAS				
Leve	Grave	Mortal	Total	
72	—	—	72	18.02 Animales - domésticos y de cría
45	—	—	45	18.03 Animales salvajes, insectos, serpientes
—	—	—	—	18.04 Microorganismos
11	—	—	11	18.05 Agentes infecciosos víricos
2.117	10	4	2.131	18.06 Humanos
8	1	—	9	18.99 Otros organismos vivos clasificados en el grupo 18 pero no citados anteriormente
—	—	—	—	19.00 Residuos en grandes cantidades - sin especificar
27	—	—	27	19.01 Residuos en grandes cantidades - de materias, productos, materiales, objetos
2	—	—	2	19.02 Residuos en grandes cantidades de sustancias químicas
9	—	—	9	19.03 Residuos en grandes cantidades de sustancias biológicas, vegetales, animales
4	—	—	4	19.99 Otros residuos en grandes cantidades clasificados en el grupo 19 pero no citados anteriormente
—	—	—	—	20.00 Fenómenos físicos y elementos naturales - sin especificar
11	—	—	11	20.01 Fenómenos físicos, ruido, radiación natural (luz, arco luminoso, presurización, despresurización, presión...)
78	1	—	79	20.02 Elementos naturales y atmosféricos (comprende superficies de agua, barro, lluvia, granizo, nieve, hielo, ráfaga de viento...)
4	—	—	4	20.03 Catástrofes naturales (comprende inundación, volcanismo, terremoto, maremoto, fuego, incendio...)
11	—	—	11	20.99 Otros fenómenos físicos y elementos naturales clasificados en el grupo 20 pero no citados anteriormente
1.115	8	1	1.124	99.00 Otros agentes materiales no citados en esta clasificación
31.671	150	24	31.845	Total

**Tabla IC-18. Número de accidentes con baja, según gravedad, por lugar del accidente. CAE, 2023**

	HOMBRES				MUJERES			
	Leve	Grave	Mortal	Total	Leve	Grave	Mortal	Total
En el centro o lugar de trabajo habitual	1.816	22	6	1.844	2.192	4	0	2.196
Desplazamiento en su jornada laboral	2.618	16	4	2.638	793	3	0	796
Al ir o volver del trabajo (<i>in itinere</i>)	19.721	92	15	19.828	6.809	19	2	6.830
En otro centro o lugar de trabajo	1.467	18	2	1.487	269	2	1	272
Total	25.622	148	27	25.797	10.063	28	3	10.094

Tabla IC-18. Número de accidentes con baja, según gravedad, por lugar del accidente.
CAE, 2023. *(Continuación)*

PERSONAS TRABAJADORAS				
Leve	Grave	Mortal	Total	
4.008	26	6	4.040	En el centro o lugar de trabajo habitual
3.411	19	4	3.434	Desplazamiento en su jornada laboral
26.530	111	17	26.658	Al ir o volver del trabajo (<i>in itinere</i>)
1.736	20	3	1.759	En otro centro o lugar de trabajo
35.685	176	30	35.891	Total

**Tabla IC-19. Número de accidentes en jornada/*in itinere* con baja, según gravedad, por día de la semana. CAE, 2023**

		Jornada				<i>In itinere</i>			
		Leve	Grave	Mortal	Total	Leve	Grave	Mortal	Total
PERSONAS TRABAJADORAS	Lunes	6.778	36	7	6.821	831	6	1	838
	Martes	6.093	21	5	6.119	738	4	2	744
	Miércoles	5.947	29	4	5.980	779	8	0	787
	Jueves	5.535	23	2	5.560	670	4	1	675
	Viernes	4.598	30	3	4.631	629	4	1	634
	Sábado	1.643	8	0	1.651	210	0	1	211
	Domingo	1.083	3	3	1.089	151	0	0	151
	Total	31.677	150	24	31.851	4.008	26	6	4.040
HOMBRES	Lunes	5.220	30	6	5.256	392	5	1	398
	Martes	4.702	19	4	4.725	340	4	2	346
	Miércoles	4.604	25	4	4.633	344	7	0	351
	Jueves	4.199	20	2	4.221	313	4	1	318
	Viernes	3.365	26	2	3.393	278	2	1	281
	Sábado	1.045	3	0	1.048	87	0	1	88
	Domingo	671	3	3	677	62	0	0	62
	Total	23.806	126	21	23.953	1.816	22	6	1.844
MUJERES	Lunes	1.558	6	1	1.565	439	1	0	440
	Martes	1.391	2	1	1.394	398	0	0	398
	Miércoles	1.343	4	0	1.347	435	1	0	436
	Jueves	1.336	3	0	1.339	357	0	0	357
	Viernes	1.233	4	1	1.238	351	2	0	353
	Sábado	598	5	0	603	123	0	0	123
	Domingo	412	0	0	412	89	0	0	89
	Total	7.871	24	3	7.898	2.192	4	0	2.196

Tabla IC-20. Número de accidentes en jornada con baja, según gravedad, por hora del día del accidente. CAE, 2023

	HOMBRES				MUJERES				PERSONAS TRABAJADORAS			
	Leve	Grave	Mortal	Total	Leve	Grave	Mortal	Total	Leve	Grave	Mortal	Total
1	394	2	1	397	100	—	—	100	494	2	1	497
2	239	1	—	240	72	—	—	72	311	1	—	312
3	258	5	—	263	53	—	—	53	311	5	—	316
4	271	—	—	271	50	—	—	50	321	—	—	321
5	233	2	2	237	62	1	—	63	295	3	2	300
6	419	2	1	422	100	1	1	102	519	3	2	524
7	799	3	2	804	233	—	—	233	1.032	3	2	1.037
8	1.605	6	3	1.614	571	1	—	572	2.176	7	3	2.186
9	2.031	8	3	2.042	690	2	—	692	2.721	10	3	2.734
10	2.949	10	2	2.961	827	1	1	829	3.776	11	3	3.790
11	2.593	15	1	2.609	811	3	—	814	3.404	18	1	3.423
12	2.531	12	1	2.544	773	2	—	775	3.304	14	1	3.319
13	1.393	9	1	1.403	566	5	—	571	1.959	14	1	1.974
14	1.140	10	1	1.151	487	—	1	488	1.627	10	2	1.639
15	1.228	8	2	1.238	401	1	—	402	1.629	9	2	1.640
16	1.395	13	1	1.409	382	—	—	382	1.777	13	1	1.791
17	1.166	5	—	1.171	337	1	—	338	1.503	6	—	1.509
18	818	2	—	820	323	1	—	324	1.141	3	—	1.144
19	555	2	—	557	246	—	—	246	801	2	—	803
20	508	3	—	511	260	3	—	263	768	6	—	774
21	394	3	—	397	187	1	—	188	581	4	—	585
22	322	4	—	326	108	1	—	109	430	5	—	435
23	327	—	—	327	83	—	—	83	410	—	—	410
24	233	1	—	234	148	—	—	148	381	1	—	382
Total	23.801	126	21	23.948	7.870	24	3	7.897	31.671	150	24	31.845

**Tabla IC-21.** Número de accidentes *in itinere* con baja, según gravedad, por hora del día del accidente. CAE, 2023

	HOMBRES				MUJERES				PERSONAS TRABAJADORAS			
	Leve	Grave	Mortal	Total	Leve	Grave	Mortal	Total	Leve	Grave	Mortal	Total
1	29	—	—	29	34	—	—	34	63	—	—	63
2	4	—	—	4	4	—	—	4	8	—	—	8
3	6	—	—	6	5	—	—	5	11	—	—	11
4	7	1	—	8	6	—	—	6	13	1	—	14
5	115	—	—	115	41	—	—	41	156	—	—	156
6	157	3	—	160	87	—	—	87	244	3	—	247
7	232	6	—	238	344	—	—	344	576	6	—	582
8	166	3	—	169	289	1	—	290	455	4	—	459
9	76	—	—	76	157	—	—	157	233	—	—	233
10	37	—	1	38	72	—	—	72	109	—	1	110
11	20	—	1	21	34	—	—	34	54	—	1	55
12	42	1	—	43	63	—	—	63	105	1	—	106
13	131	—	—	131	126	1	—	127	257	1	—	258
14	204	1	1	206	201	—	—	201	405	1	1	407
15	129	1	1	131	218	—	—	218	347	1	1	349
16	61	1	—	62	93	1	—	94	154	2	—	156
17	67	1	1	69	85	—	—	85	152	1	1	154
18	83	—	—	83	60	—	—	60	143	—	—	143
19	36	—	—	36	33	—	—	33	69	—	—	69
20	25	2	—	27	45	—	—	45	70	2	—	72
21	48	—	1	49	55	—	—	55	103	—	1	104
22	69	1	—	70	57	—	—	57	126	1	—	127
23	28	—	—	28	19	—	—	19	47	—	—	47
24	44	1	—	45	64	1	—	65	108	2	—	110
Total	1.816	22	6	1.844	2.192	4	0	2.196	4.008	26	6	4.040

Tabla IC-22. Número de accidentes en jornada con baja, según gravedad, por hora de trabajo. CAE, 2023

	HOMBRES				MUJERES				PERSONAS TRABAJADORAS			
	Leve	Grave	Mortal	Total	Leve	Grave	Mortal	Total	Leve	Grave	Mortal	Total
En la 1.ª hora	3.279	14	6	3.299	1.480	4	0	1.484	4.759	18	6	4.783
En la 2.ª hora	4.386	15	5	4.406	1.652	2	1	1.655	6.038	17	6	6.061
En la 3.ª hora	3.943	25	3	3.971	1.329	1	1	1.331	5.272	26	4	5.302
En la 4.ª hora	3.597	15	2	3.614	1.100	1	0	1.101	4.697	16	2	4.715
En la 5.ª hora	2.592	15	2	2.609	747	7	0	754	3.339	22	2	3.363
En la 6.ª hora	2.465	15	2	2.482	684	3	1	688	3.149	18	3	3.170
En la 7.ª hora	1.967	14	0	1.981	498	1	0	499	2.465	15	0	2.480
En la 8.ª hora	1.150	9	1	1.160	249	4	0	253	1.399	13	1	1.413
En la 9.ª hora	128	2	0	130	42	0	0	42	170	2	0	172
En la 10.ª hora	81	0	0	81	25	0	0	25	106	0	0	106
En la 11.ª hora	67	1	0	68	14	0	0	14	81	1	0	82
En la 12.ª hora	52	0	0	52	18	0	0	18	70	0	0	70
En la 13.ª hora	9	0	0	9	6	1	0	7	15	1	0	16
En la 14.ª hora	13	0	0	13	8	0	0	8	21	0	0	21
En la 15.ª hora	11	0	0	11	6	0	0	6	17	0	0	17
En la 16.ª hora	12	0	0	12	1	0	0	1	13	0	0	13
En la 17.ª hora	11	0	0	11	2	0	0	2	13	0	0	13
En la 18.ª hora	9	0	0	9	3	0	0	3	12	0	0	12
En la 19.ª hora	6	0	0	6	1	0	0	1	7	0	0	7
En la 20.ª hora	3	0	0	3	1	0	0	1	4	0	0	4
En la 21.ª hora	2	1	0	3	1	0	0	1	3	1	0	4
En la 22.ª hora	6	0	0	6	1	0	0	1	7	0	0	7
En la 23.ª hora	6	0	0	6	1	0	0	1	7	0	0	7
En la 24.ª hora	5	0	0	5	1	0	0	1	6	0	0	6
Sin dato	1	0	0	1	0	0	0	0	1	0	0	1
Total	23.801	126	21	23.948	7.870	24	3	7.897	31.671	150	24	31.845

**Tabla IC-23.** Número de accidentes *in itinere* con baja, en la ida al trabajo, según gravedad, por hora del día del accidente. CAE, 2023

	HOMBRES				MUJERES				PERSONAS TRABAJADORAS			
	Leve	Grave	Mortal	Total	Leve	Grave	Mortal	Total	Leve	Grave	Mortal	Total
1	22	0	0	22	29	0	0	29	51	0	0	51
2	3	0	0	3	2	0	0	2	5	0	0	5
3	4	0	0	4	2	0	0	2	6	0	0	6
4	6	1	0	7	6	0	0	6	12	1	0	13
5	108	0	0	108	40	0	0	40	148	0	0	148
6	131	2	0	133	80	0	0	80	211	2	0	213
7	224	6	0	230	339	0	0	339	563	6	0	569
8	156	3	0	159	269	1	0	270	425	4	0	429
9	66	0	0	66	150	0	0	150	216	0	0	216
10	29	0	1	30	59	0	0	59	88	0	1	89
11	15	0	1	16	24	0	0	24	39	0	1	40
12	29	1	0	30	53	0	0	53	82	1	0	83
13	90	0	0	90	87	1	0	88	177	1	0	178
14	96	0	0	96	98	0	0	98	194	0	0	194
15	35	0	0	35	71	0	0	71	106	0	0	106
16	20	0	0	20	56	0	0	56	76	0	0	76
17	20	1	0	21	25	0	0	25	45	1	0	46
18	27	0	0	27	16	0	0	16	43	0	0	43
19	12	0	0	12	9	0	0	9	21	0	0	21
20	5	0	0	5	17	0	0	17	22	0	0	22
21	34	0	0	34	30	0	0	30	64	0	0	64
22	18	0	0	18	11	0	0	11	29	0	0	29
23	9	0	0	9	3	0	0	3	12	0	0	12
24	37	0	0	37	44	1	0	45	81	1	0	82
Total	1.196	14	2	1.212	1.520	3	0	1.523	2.716	17	2	2.735

ANEXO III. INFORMACIÓN COMPLEMENTARIA: TABLAS DE ACCIDENTES DE TRABAJO EN LA CAE

Tabla IC-24. Número de accidentes *in itinere* con baja, en la vuelta del trabajo, según gravedad, por hora del día del accidente. CAE, 2023

	HOMBRES				MUJERES				PERSONAS TRABAJADORAS			
	Leve	Grave	Mortal	Total	Leve	Grave	Mortal	Total	Leve	Grave	Mortal	Total
1	7	0	0	7	5	0	0	5	12	0	0	12
2	1	0	0	1	2	0	0	2	3	0	0	3
3	2	0	0	2	3	0	0	3	5	0	0	5
4	1	0	0	1	0	0	0	0	1	0	0	1
5	7	0	0	7	1	0	0	1	8	0	0	8
6	26	1	0	27	7	0	0	7	33	1	0	34
7	8	0	0	8	5	0	0	5	13	0	0	13
8	10	0	0	10	20	0	0	20	30	0	0	30
9	10	0	0	10	7	0	0	7	17	0	0	17
10	8	0	0	8	13	0	0	13	21	0	0	21
11	5	0	0	5	10	0	0	10	15	0	0	15
12	13	0	0	13	10	0	0	10	23	0	0	23
13	41	0	0	41	39	0	0	39	80	0	0	80
14	108	1	1	110	103	0	0	103	211	1	1	213
15	94	1	1	96	147	0	0	147	241	1	1	243
16	41	1	0	42	37	1	0	38	78	2	0	80
17	47	0	1	48	60	0	0	60	107	0	1	108
18	56	0	0	56	44	0	0	44	100	0	0	100
19	24	0	0	24	24	0	0	24	48	0	0	48
20	20	2	0	22	28	0	0	28	48	2	0	50
21	14	0	1	15	25	0	0	25	39	0	1	40
22	51	1	0	52	46	0	0	46	97	1	0	98
23	19	0	0	19	16	0	0	16	35	0	0	35
24	7	1	0	8	20	0	0	20	27	1	0	28
Total	620	8	4	632	672	1	0	673	1.292	9	4	1.305

**Tabla IC-25.** Número de accidentes *in itinere* con baja, en la ida al trabajo, de tráfico, según gravedad, por hora del día del accidente. CAE, 2023

	HOMBRES				MUJERES				PERSONAS TRABAJADORAS			
	Leve	Grave	Mortal	Total	Leve	Grave	Mortal	Total	Leve	Grave	Mortal	Total
1	9	0	0	9	10	0	0	10	19	0	0	19
2	1	0	0	1	2	0	0	2	3	0	0	3
3	3	0	0	3	2	0	0	2	5	0	0	5
4	3	1	0	4	2	0	0	2	5	1	0	6
5	58	0	0	58	15	0	0	15	73	0	0	73
6	67	2	0	69	26	0	0	26	93	2	0	95
7	117	6	0	123	107	0	0	107	224	6	0	230
8	92	3	0	95	109	1	0	110	201	4	0	205
9	40	0	0	40	47	0	0	47	87	0	0	87
10	12	0	0	12	19	0	0	19	31	0	0	31
11	8	0	1	9	10	0	0	10	18	0	1	19
12	21	0	0	21	18	0	0	18	39	0	0	39
13	55	0	0	55	36	0	0	36	91	0	0	91
14	61	0	0	61	40	0	0	40	101	0	0	101
15	21	0	0	21	30	0	0	30	51	0	0	51
16	16	0	0	16	26	0	0	26	42	0	0	42
17	11	1	0	12	8	0	0	8	19	1	0	20
18	15	0	0	15	5	0	0	5	20	0	0	20
19	5	0	0	5	2	0	0	2	7	0	0	7
20	3	0	0	3	3	0	0	3	6	0	0	6
21	17	0	0	17	6	0	0	6	23	0	0	23
22	10	0	0	10	5	0	0	5	15	0	0	15
23	4	0	0	4	0	0	0	0	4	0	0	4
24	18	0	0	18	9	0	0	9	27	0	0	27
Total	667	13	1	681	537	1	0	538	1.204	14	1	1.219

Tabla IC-26. Número de accidentes *in itinere* con baja, en la vuelta del trabajo, de tráfico, según gravedad, por hora del día del accidente. CAE, 2023

	HOMBRES				MUJERES				PERSONAS TRABAJADORAS			
	Leve	Grave	Mortal	Total	Leve	Grave	Mortal	Total	Leve	Grave	Mortal	Total
1	3	0	0	3	2	0	0	2	5	0	0	5
2	1	0	0	1	0	0	0	0	1	0	0	1
3	1	0	0	1	1	0	0	1	2	0	0	2
4	1	0	0	1	0	0	0	0	1	0	0	1
5	5	0	0	5	0	0	0	0	5	0	0	5
6	20	1	0	21	5	0	0	5	25	1	0	26
7	2	0	0	2	4	0	0	4	6	0	0	6
8	7	0	0	7	10	0	0	10	17	0	0	17
9	8	0	0	8	4	0	0	4	12	0	0	12
10	4	0	0	4	4	0	0	4	8	0	0	8
11	5	0	0	5	2	0	0	2	7	0	0	7
12	8	0	0	8	2	0	0	2	10	0	0	10
13	25	0	0	25	11	0	0	11	36	0	0	36
14	70	0	0	70	46	0	0	46	116	0	0	116
15	54	1	1	56	66	0	0	66	120	1	1	122
16	29	1	0	30	11	1	0	12	40	2	0	42
17	37	0	1	38	36	0	0	36	73	0	1	74
18	35	0	0	35	18	0	0	18	53	0	0	53
19	16	0	0	16	10	0	0	10	26	0	0	26
20	12	1	0	13	13	0	0	13	25	1	0	26
21	5	0	1	6	4	0	0	4	9	0	1	10
22	26	1	0	27	19	0	0	19	45	1	0	46
23	11	0	0	11	11	0	0	11	22	0	0	22
24	6	0	0	6	5	0	0	5	11	0	0	11
Total	391	5	3	399	284	1	0	285	675	6	3	684

**Tabla IC-27. Desviación (%) en los accidentes de trabajo en jornada con baja, según tipo de trabajo. CAE, 2023**

HOMBRES	Problema eléctrico, explosión, fuego	Desbordamiento, vuelco, escape, derrame, vaporización, emanación	Rotura, fractura, estallido, resbalón, caída, derrumbamiento
0. Ninguna información	0,00	0,79	2,36
10. Tareas de producción, transformación, almacenamiento	0,00	0,00	14,29
11. Producción, transformación, trata- miento - de todo tipo	0,73	3,29	8,35
12. Almacenamiento - de todo tipo	0,21	0,92	6,93
19. Otros tipos de trabajo conocidos del grupo 1 no mencionados anteriormente	1,45	0,97	6,77
20. Movimiento de tierras, construcción, de- molición			
21. Movimiento de tierras	0,00	1,49	4,48
22. Nueva construcción - edificios	0,25	3,24	8,98
23. Nueva construcción - obras de fábrica, carreteras, puentes, presas, puertos	0,00	2,16	10,79
24. Renovación, reparación, agregación, mantenimiento - todo tipo de construc- ciones	0,44	1,32	10,67
25. Demolición de todo tipo de construc- ciones	4,35	4,35	8,70
29. Otros tipos de trabajo conocidos del grupo 2 no mencionados anteriormente	1,42	4,96	10,64
30. Labores agrícolas, forestales, ganaderas, piscícolas			
31. Labores de tipo agrícola - trabajos de la tierra	0,00	2,17	9,78

ANEXO III. INFORMACIÓN COMPLEMENTARIA: TABLAS DE ACCIDENTES DE TRABAJO EN LA CAE

Tabla IC-27. Desviación (%) en los accidentes de trabajo en jornada con baja, según tipo de trabajo. CAE, 2023. (Continuación)

Pérdida de control de máquinas, transportes, herramientas...	Caída de personas, resbalón o tropezón con caída	Movimiento del cuerpo sin esfuerzo físico	Movimiento del cuerpo como consecuencia de o con esfuerzo físico	Sorpresa, miedo, violencia, agresión, amenaza, presencia	HOMBRES
15,75	45,67	17,32	15,75	2,36	0. Ninguna información
7,14	35,71	14,29	28,57	0,00	10. Tareas de producción, transformación, almacenamiento
30,57	10,45	20,24	26,09	0,27	11. Producción, transformación, tratamiento - de todo tipo
20,08	14,96	19,62	36,64	0,63	12. Almacenamiento - de todo tipo
22,26	14,68	22,26	30,32	1,29	19. Otros tipos de trabajo conocidos del grupo 1 no mencionados anteriormente
					20. Movimiento de tierras, construcción, demolición
13,43	29,85	28,36	22,39	0,00	21. Movimiento de tierras
21,70	23,69	18,70	22,94	0,50	22. Nueva construcción - edificios
23,02	15,83	24,46	22,30	1,44	23. Nueva construcción - obras de fábrica, carreteras, puentes, presas, puertos
23,39	19,74	17,11	27,19	0,15	24. Renovación, reparación, agregación, mantenimiento - todo tipo de construcciones
21,74	21,74	13,04	26,09	0,00	25. Demolición de todo tipo de construcciones
18,44	20,57	14,18	27,66	2,13	29. Otros tipos de trabajo conocidos del grupo 2 no mencionados anteriormente
					30. Labores agrícolas, forestales, ganaderas, piscícolas
16,30	25,00	18,48	27,17	1,09	31. Labores de tipo agrícola - trabajos de la tierra

**Tabla IC-27. Desviación (%) en los accidentes de trabajo en jornada con baja, según tipo de trabajo. CAE, 2023. (Continuación)**

HOMBRES	Problema eléctrico, explosión, fuego	Desbordamiento, vuelco, escape, derrame, vaporización, emanación	Rotura, fractura, estallido, resbalón, caída, derrumbamiento
32. Labores de tipo agrícola - con vegetales, horticultura	1,10	0,00	7,69
33. Labores de tipo ganaderas - con animales vivos	0,00	0,00	0,00
34. Labores de tipo forestal	0,00	3,03	16,02
35. Labores de tipo piscícola, pesca	0,00	0,00	9,76
39. Otros tipos de trabajo conocidos del grupo 3 no mencionados anteriormente	4,35	2,17	13,04
40. Servicios a empresas o a personal y trabajos intelectuales			
41. Servicios, atención sanitaria, asistencia a personas	0,74	0,83	3,04
42. Actividades intelectuales, oficinas, enseñanza, tratamiento de la información	0,00	0,50	15,35
43. Actividades comerciales - compra, venta, servicios relacionados	0,89	1,33	5,99
49. Otros tipos de trabajo conocidos del grupo 4 no mencionados anteriormente	1,27	0,63	5,70
50. Tareas de instalación, mantenimiento, limpieza, gestión de residuos, vigilancia			
51. Instalación, colocación, preparación	0,88	1,70	8,28
52. Mantenimiento, reparación, reglaje, puesta a punto	1,43	2,81	8,31
53. Limpieza de locales, de máquinas - industrial o manual	0,18	6,23	7,88
54. Gestión de residuos, desecho, tratamiento de residuos de todo tipo	0,75	0,37	7,12

Tabla IC-27. Desviación (%) en los accidentes de trabajo en jornada con baja, según tipo de trabajo. CAE, 2023. (Continuación)

Pérdida de control de máquinas, transportes, herramientas...	Caída de personas, resbalón o tropezón con caída	Movimiento del cuerpo sin esfuerzo físico	Movimiento del cuerpo como consecuencia de o con esfuerzo físico	Sorpresa, miedo, violencia, agresión, amenaza, presencia	HOMBRES
12,09	23,08	12,09	41,76	2,20	32. Labores de tipo agrícola - con vegetales, horticultura
15,62	18,75	15,62	31,25	18,75	33. Labores de tipo ganaderas - con animales vivos
19,48	24,24	17,75	18,18	1,30	34. Labores de tipo forestal
15,85	36,59	9,76	28,05	0,00	35. Labores de tipo piscícola, pesca
19,57	26,09	8,70	23,91	2,17	39. Otros tipos de trabajo conocidos del grupo 3 no mencionados anteriormente
					40. Servicios a empresas o a personal y trabajos intelectuales
14,58	11,16	23,52	24,72	21,40	41. Servicios, atención sanitaria, asistencia a personas
19,31	24,75	22,77	14,85	2,48	42. Actividades intelectuales, oficinas, enseñanza, tratamiento de la información
27,94	20,84	22,62	18,85	1,55	43. Actividades comerciales - compra, venta, servicios relacionados
15,19	30,38	18,99	20,25	7,59	49. Otros tipos de trabajo conocidos del grupo 4 no mencionados anteriormente
					50. Tareas de instalación, mantenimiento, limpieza, gestión de residuos, vigilancia
23,97	14,22	16,39	33,96	0,59	51. Instalación, colocación, preparación
25,87	14,91	21,19	25,32	0,17	52. Mantenimiento, reparación, reglaje, puesta a punto
11,36	27,47	24,18	22,16	0,55	53. Limpieza de locales, de máquinas - industrial o manual
14,23	15,36	27,72	32,96	1,50	54. Gestión de residuos, desecho, tratamiento de residuos de todo tipo

**Tabla IC-27. Desviación (%) en los accidentes de trabajo en jornada con baja, según tipo de trabajo. CAE, 2023. (Continuación)**

HOMBRES	Problema eléctrico, explosión, fuego	Desbordamiento, vuelco, escape, derrame, vaporización, emanación	Rotura, fractura, estallido, resbalón, caída, derrumbamiento
55. Vigilancia, inspección de procesos de fabricación, locales, medios de transporte	0,43	1,28	4,26
59. Otros tipos de trabajo conocidos del grupo 5 no mencionados anteriormente	3,85	3,21	13,46
60. Circulación, actividades deportivas y artísticas			
61. Circulación, incluso en los medios de transporte	0,21	0,41	2,77
62. Actividades deportivas y artísticas	0,66	0,66	1,65
69. Otros tipos de trabajo conocidos del grupo 5 no mencionados anteriormente	0,86	0,86	6,03
99. Otros tipos de trabajo no codificados en esta clasificación	0,39	1,77	6,69
MUJERES	Problema eléctrico, explosión, fuego	Desbordamiento, vuelco, escape, derrame, vaporización, emanación	Rotura, fractura, estallido, resbalón, caída, derrumbamiento
0. Ninguna información	1,12	0,00	3,37
10. Tareas de producción, transformación, almacenamiento	0,00	0,00	33,33
11. Producción, transformación, tratamiento - de todo tipo	0,85	3,98	6,18
12. Almacenamiento - de todo tipo	0,17	1,18	7,78
19. Otros tipos de trabajo conocidos del grupo 1 no mencionados anteriormente	2,78	2,78	7,41
20. Movimiento de tierras, construcción, demolición			

Tabla IC-27. Desviación (%) en los accidentes de trabajo en jornada con baja, según tipo de trabajo. CAE, 2023. (Continuación)

Pérdida de control de máquinas, transportes, herramientas...	Caída de personas, resbalón o tropezón con caída	Movimiento del cuerpo sin esfuerzo físico	Movimiento del cuerpo como consecuencia de o con esfuerzo físico	Sorpresa, miedo, violencia, agresión, amenaza, presencia	HOMBRES
7,23	20,43	20,43	14,47	31,49	55. Vigilancia, inspección de procesos de fabricación, locales, medios de transporte
19,23	16,67	16,67	25,64	1,28	59. Otros tipos de trabajo conocidos del grupo 5 no mencionados anteriormente
					60. Circulación, actividades deportivas y artísticas
42,96	23,63	18,00	8,69	3,31	61. Circulación, incluso en los medios de transporte
3,96	16,50	28,71	44,55	3,30	62. Actividades deportivas y artísticas
11,21	33,62	30,17	14,66	2,59	69. Otros tipos de trabajo conocidos del grupo 5 no mencionados anteriormente
14,17	29,92	18,90	23,62	4,53	99. Otros tipos de trabajo no codificados en esta clasificación
Pérdida de control de máquinas, transportes, herramientas...	Caída de personas, resbalón o tropezón con caída	Movimiento del cuerpo sin esfuerzo físico	Movimiento del cuerpo como consecuencia de o con esfuerzo físico	Sorpresa, miedo, violencia, agresión, amenaza, presencia	MUJERES
6,74	46,07	26,97	13,48	2,25	0. Ninguna información
0,00	33,33	0,00	33,33	0,00	10. Tareas de producción, transformación, almacenamiento
24,79	13,87	21,74	28,26	0,34	11. Producción, transformación, tratamiento - de todo tipo
15,40	15,91	22,50	36,21	0,85	12. Almacenamiento - de todo tipo
28,70	15,74	13,89	27,78	0,93	19. Otros tipos de trabajo conocidos del grupo 1 no mencionados anteriormente
					20. Movimiento de tierras, construcción, demolición

**Tabla IC-27. Desviación (%) en los accidentes de trabajo en jornada con baja, según tipo de trabajo. CAE, 2023. (Continuación)**

MUJERES	Problema eléctrico, explosión, fuego	Desbordamiento, vuelco, escape, derrame, vaporización, emanación	Rotura, fractura, estallido, resbalón, caída, derrumbamiento
21. Movimiento de tierras	0,00	0,00	0,00
22. Nueva construcción - edificios	0,00	0,00	50,00
23. Nueva construcción - obras de fábrica, carreteras, puentes, presas, puertos	0,00	0,00	0,00
24. Renovación, reparación, agregación, mantenimiento - todo tipo de construc- ciones	0,00	9,09	9,09
25. Demolición de todo tipo de construc- ciones			
29. Otros tipos de trabajo conocidos del grupo 2 no mencionados anteriormente	0,00	44,44	33,33
30. Labores agrícolas, forestales, ganaderas, piscícolas			
31. Labores de tipo agrícola - trabajos de la tierra	10,00	10,00	10,00
32. Labores de tipo agrícola - con vegetales, horticultura	0,00	0,00	0,00
33. Labores de tipo ganaderas - con anima- les vivos	0,00	0,00	0,00
34. Labores de tipo forestal	0,00	0,00	9,09
35. Labores de tipo piscícola, pesca	0,00	0,00	0,00
39. Otros tipos de trabajo conocidos del grupo 3 no mencionados anteriormente	8,33	8,33	16,67
40. Servicios a empresas o a personal y tra- bajos intelectuales			
41. Servicios, atención sanitaria, asistencia a personas	0,19	1,55	4,33

Tabla IC-27. Desviación (%) en los accidentes de trabajo en jornada con baja, según tipo de trabajo. CAE, 2023. (Continuación)

Pérdida de control de máquinas, transportes, herramientas...	Caída de personas, resbalón o tropezón con caída	Movimiento del cuerpo sin esfuerzo físico	Movimiento del cuerpo como consecuencia de o con esfuerzo físico	Sorpresa, miedo, violencia, agresión, amenaza, presencia	MUJERES
0,00	0,00	0,00	100,00	0,00	21. Movimiento de tierras
0,00	0,00	50,00	0,00	0,00	22. Nueva construcción - edificios
0,00	100,00	0,00	0,00	0,00	23. Nueva construcción - obras de fábrica, carreteras, puentes, presas, puertos
27,27	27,27	18,18	9,09	0,00	24. Renovación, reparación, agregación, mantenimiento - todo tipo de construcciones
					25. Demolición de todo tipo de construcciones
0,00	22,22	0,00	0,00	0,00	29. Otros tipos de trabajo conocidos del grupo 2 no mencionados anteriormente
					30. Labores agrícolas, forestales, ganaderas, piscícolas
0,00	30,00	20,00	20,00	0,00	31. Labores de tipo agrícola - trabajos de la tierra
30,00	20,00	20,00	30,00	0,00	32. Labores de tipo agrícola - con vegetales, horticultura
33,33	8,33	8,33	16,67	33,33	33. Labores de tipo ganaderas - con animales vivos
9,09	18,18	36,36	27,27	0,00	34. Labores de tipo forestal
42,86	28,57	14,29	14,29	0,00	35. Labores de tipo piscícola, pesca
16,67	16,67	16,67	8,33	8,33	39. Otros tipos de trabajo conocidos del grupo 3 no mencionados anteriormente
					40. Servicios a empresas o a personal y trabajos intelectuales
10,21	22,82	18,40	35,39	7,11	41. Servicios, atención sanitaria, asistencia a personas

Tabla IC-27. Desviación (%) en los accidentes de trabajo en jornada con baja, según tipo de trabajo. CAE, 2023. (Continuación)

MUJERES	Problema eléctrico, explosión, fuego	Desbordamiento, vuelco, escape, derrame, vaporización, emanación	Rotura, fractura, estallido, resbalón, caída, derrumbamiento
42. Actividades intelectuales, oficinas, enseñanza, tratamiento de la información	0,18	0,55	19,09
43. Actividades comerciales - compra, venta, servicios relacionados	0,16	1,45	6,13
49. Otros tipos de trabajo conocidos del grupo 4 no mencionados anteriormente	0,77	4,62	7,69
50. Tareas de instalación, mantenimiento, limpieza, gestión de residuos, vigilancia			
51. Instalación, colocación, preparación	0,35	1,77	5,30
52. Mantenimiento, reparación, reglaje, puesta a punto	1,16	3,49	9,30
53. Limpieza de locales, de máquinas - industrial o manual	0,11	3,09	5,76
54. Gestión de residuos, desecho, tratamiento de residuos de todo tipo	0,00	3,17	6,35
55. Vigilancia, inspección de procesos de fabricación, locales, medios de transporte	0,00	1,67	3,33
59. Otros tipos de trabajo conocidos del grupo 5 no mencionados anteriormente	0,00	7,23	8,43
60. Circulación, actividades deportivas y artísticas	0,00	0,00	0,00
61. Circulación, incluso en los medios de transporte	0,05	0,27	3,37
62. Actividades deportivas y artísticas	0,00	0,00	0,93
69. Otros tipos de trabajo conocidos del grupo 5 no mencionados anteriormente	0,00	0,00	3,57
99. Otros tipos de trabajo no codificados en esta clasificación	1,28	2,55	3,83

Tabla IC-27. Desviación (%) en los accidentes de trabajo en jornada con baja, según tipo de trabajo. CAE, 2023. (Continuación)

Pérdida de control de máquinas, transportes, herramientas...	Caída de personas, resbalón o tropezón con caída	Movimiento del cuerpo sin esfuerzo físico	Movimiento del cuerpo como consecuencia de o con esfuerzo físico	Sorpresa, miedo, violencia, agresión, amenaza, presencia	MUJERES
10,73	32,18	17,27	12,91	7,09	42. Actividades intelectuales, oficinas, enseñanza, tratamiento de la información
17,90	28,71	23,23	20,97	1,45	43. Actividades comerciales - compra, venta, servicios relacionados
18,46	27,69	20,00	16,15	4,62	49. Otros tipos de trabajo conocidos del grupo 4 no mencionados anteriormente
					50. Tareas de instalación, mantenimiento, limpieza, gestión de residuos, vigilancia
16,25	18,73	21,20	36,04	0,35	51. Instalación, colocación, preparación
12,79	29,07	19,77	23,26	1,16	52. Mantenimiento, reparación, reglaje, puesta a punto
10,02	36,35	21,96	22,39	0,32	53. Limpieza de locales, de máquinas - industrial o manual
22,22	17,46	38,10	12,70	0,00	54. Gestión de residuos, desecho, tratamiento de residuos de todo tipo
3,33	23,33	28,33	16,67	23,33	55. Vigilancia, inspección de procesos de fabricación, locales, medios de transporte
7,23	20,48	21,69	32,53	2,41	59. Otros tipos de trabajo conocidos del grupo 5 no mencionados anteriormente
0,00	100,00	0,00	0,00	0,00	60. Circulación, actividades deportivas y artísticas
29,27	41,24	15,97	8,07	1,76	61. Circulación, incluso en los medios de transporte
5,61	19,63	42,06	30,84	0,93	62. Actividades deportivas y artísticas
8,33	55,95	20,24	9,52	2,38	69. Otros tipos de trabajo conocidos del grupo 5 no mencionados anteriormente
7,66	43,40	19,15	18,72	3,40	99. Otros tipos de trabajo no codificados en esta clasificación

Tabla IC-28. Distribución (%) de la desviación de accidentes en jornada con baja por ocupación (hombres). CAE, 2023

	Problema eléctrico, explosión, fuego	Desbordamiento, vuelco, escape, derrame, vaporización, emanación	Rotura, fractura, estallido, resbalón, caída, derrumbamiento
11. Miembros del poder ejecutivo y de los cuerpos legislativos; directivos de la Administración Pública y organizaciones de interés social; directores ejecutivos	0,0	0,0	0,0
12. Directores de departamentos administrativos y comerciales	0,0	0,0	3,3
13. Directores de producción y operaciones	0,0	3,7	14,8
14. Directores y gerentes de empresas de alojamiento, restauración y comercio	0,0	0,0	4,6
15. Directores y gerentes de otras empresas de servicios no clasificados bajo otros epígrafes	1,8	0,0	3,6
21. Profesionales de la salud	0,0	0,0	0,0
22. Profesionales de la enseñanza infantil, primaria, secundaria y postsecundaria	1,0	0,0	22,3
23. Otros profesionales de la enseñanza	1,6	1,6	9,5
24. Profesionales de la ciencias físicas, químicas, matemáticas y de las ingenierías	0,0	0,0	3,9
25. Profesionales en derecho	0,0	0,0	0,0
26. Especialistas en organización de la Administración Pública y de las empresas y en la comercialización	0,0	0,0	0,0
27. Profesionales de las tecnologías de la información	0,0	0,0	5,3
28. Profesionales en ciencias sociales	0,0	0,0	0,0
29. Profesionales de la cultura y el espectáculo	0,0	0,0	6,9
31. Técnicos de las ciencias y de las ingenierías	0,7	3,0	7,9

Tabla IC-28. Distribución (%) de la desviación de accidentes en jornada con baja por ocupación (hombres). CAE, 2023. *(Continuación)*

Pérdida de control de máquinas, transportes, herramientas...	Caída de personas, resbalón o tropezón con caída	Movimiento del cuerpo sin esfuerzo físico	Movimiento del cuerpo como consecuencia de o con esfuerzo físico	Sorpresa, miedo, violencia, agresión, amenaza, presencia	
0,0	75,0	25,0	0,0	0,0	11. Miembros del poder ejecutivo y de los cuerpos legislativos; directivos de la Administración Pública y organizaciones de interés social; directores ejecutivos
33,3	36,7	16,7	6,7	3,3	12. Directores de departamentos administrativos y comerciales
22,2	25,9	22,2	11,1	0,0	13. Directores de producción y operaciones
18,2	27,3	27,3	18,2	4,6	14. Directores y gerentes de empresas de alojamiento, restauración y comercio
16,1	30,4	26,8	21,4	0,0	15. Directores y gerentes de otras empresas de servicios no clasificados bajo otros epígrafes
21,2	19,7	27,3	24,2	7,6	21. Profesionales de la salud
24,3	19,4	19,4	11,7	1,9	22. Profesionales de la enseñanza infantil, primaria, secundaria y postsecundaria
27,0	30,2	7,9	14,3	7,9	23. Otros profesionales de la enseñanza
37,7	16,9	26,0	14,3	1,3	24. Profesionales de la ciencias físicas, químicas, matemáticas y de las ingenierías
33,3	66,7	0,0	0,0	0,0	25. Profesionales en derecho
23,5	29,4	23,5	17,7	5,9	26. Especialistas en organización de la Administración Pública y de las empresas y en la comercialización
36,8	31,6	26,3	0,0	0,0	27. Profesionales de las tecnologías de la información
11,1	16,7	27,8	27,8	16,7	28. Profesionales en ciencias sociales
3,5	24,1	24,1	27,6	13,8	29. Profesionales de la cultura y el espectáculo
27,3	16,4	24,3	20,1	0,3	31. Técnicos de las ciencias y de las ingenierías

**Tabla IC-28. Distribución (%) de la desviación de accidentes en jornada con baja por ocupación (hombres). CAE, 2023. (Continuación)**

	Problema eléctrico, explosión, fuego	Desbordamiento, vuelco, escape, derrame, vaporización, emanación	Rotura, fractura, estallido, resbalón, caída, derrumbamiento
32. Supervisores en ingeniería de minas, de industrias manufactureras y de la construcción	0,9	1,9	8,4
33. Técnicos sanitarios y profesionales de las terapias alternativas	0,0	2,7	0,0
34. Profesionales de apoyo en finanzas y matemáticas			
35. Representantes, agentes comerciales y afines	0,0	1,7	5,1
36. Profesionales de apoyo a la gestión administrativa; técnicos de las fuerzas y cuerpos de seguridad	0,0	0,0	6,7
37. Profesionales de apoyo de servicios jurídicos, sociales, culturales, deportivos y afines	0,4	0,7	2,2
38. Técnicos de las tecnologías de la información y las comunicaciones (TIC)	0,0	0,0	1,5
41. Empleados en servicios contables, financieros, y de servicios de apoyo a la producción y al transporte	0,0	2,2	6,6
42. Empleados de bibliotecas, servicios de correos y afines	0,0	0,0	3,8
43. Otros empleados administrativos sin tareas de atención al público	0,0	0,0	7,9
44. Empleados de agencias de viajes, receptionistas y telefonistas; empleados de ventanilla y afines (excepto taquilleros)	0,0	0,0	11,5
45. Empleados administrativos con tareas de atención al público no clasificados bajo otros epígrafes	0,0	1,5	1,5
50. Camareros y cocineros propietarios	3,0	2,0	6,1
51. Trabajadores asalariados de los servicios de restauración	0,6	3,5	7,4

Tabla IC-28. Distribución (%) de la desviación de accidentes en jornada con baja por ocupación (hombres). CAE, 2023. (Continuación)

Pérdida de control de máquinas, transportes, herramientas...	Caída de personas, resbalón o tropezón con caída	Movimiento del cuerpo sin esfuerzo físico	Movimiento del cuerpo como consecuencia de o con esfuerzo físico	Sorpresa, miedo, violencia, agresión, amenaza, presencia	
28,0	16,8	18,7	24,3	0,9	32. Supervisores en ingeniería de minas, de industrias manufactureras y de la construcción
21,6	13,5	27,0	32,4	2,7	33. Técnicos sanitarios y profesionales de las terapias alternativas
					34. Profesionales de apoyo en finanzas y matemáticas
23,7	28,8	23,7	11,9	5,1	35. Representantes, agentes comerciales y afines
33,3	13,3	20,0	20,0	6,7	36. Profesionales de apoyo a la gestión administrativa; técnicos de las fuerzas y cuerpos de seguridad
4,4	18,5	25,7	44,6	3,6	37. Profesionales de apoyo de servicios jurídicos, sociales, culturales, deportivos y afines
26,1	21,7	17,4	30,4	2,9	38. Técnicos de las tecnologías de la información y las comunicaciones (TIC)
25,0	17,7	22,1	21,3	5,2	41. Empleados en servicios contables, financieros, y de servicios de apoyo a la producción y al transporte
31,3	12,5	16,3	32,5	3,8	42. Empleados de bibliotecas, servicios de correos y afines
25,4	25,4	27,0	14,3	0,0	43. Otros empleados administrativos sin tareas de atención al público
19,2	46,2	15,4	7,7	0,0	44. Empleados de agencias de viajes, receptionistas y telefonistas; empleados de ventanilla y afines (excepto taquilleros)
36,2	27,5	15,9	15,9	1,5	45. Empleados administrativos con tareas de atención al público no clasificados bajo otros epígrafes
21,2	30,3	16,2	20,2	1,0	50. Camareros y cocineros propietarios
37,8	19,1	13,7	16,5	1,4	51. Trabajadores asalariados de los servicios de restauración

**Tabla IC-28. Distribución (%) de la desviación de accidentes en jornada con baja por ocupación (hombres). CAE, 2023. (Continuación)**

	Problema eléctrico, explosión, fuego	Desbordamiento, vuelco, escape, derrame, vaporización, emanación	Rotura, fractura, estallido, resbalón, caída, derrumbamiento
52. Dependientes en tiendas y almacenes	0,0	0,8	4,6
53. Comerciantes propietarios de tiendas	0,0	2,9	2,9
54. Vendedores (excepto en tiendas y almacenes)	0,0	5,8	5,8
55. Cajeros y taquilleros (excepto bancos)	0,0	0,0	2,9
56. Trabajadores de los cuidados a las personas en servicios de salud	0,6	0,6	4,0
57. Otros trabajadores de los cuidados a las personas	0,0	4,2	0,0
58. Trabajadores de los servicios personales	1,5	0,8	7,5
59. Trabajadores de los servicios de protección y seguridad	0,8	0,3	3,3
61. Trabajadores cualificados en actividades agrícolas	1,4	0,7	8,6
62. Trabajadores cualificados en actividades ganaderas, (incluidas avícolas, apícolas y similares)	0,0	0,0	6,7
63. Trabajadores cualificados en actividades agropecuarias mixtas	0,0	0,0	9,1
64. Trabajadores cualificados en actividades forestales, pesqueras y cinegéticas	0,0	1,2	12,3
71. Trabajadores en obras estructurales de construcción y afines	0,6	2,0	8,0
72. Trabajadores de acabado de construcciones e instalaciones (excepto electricistas), pintores y afines	0,7	2,2	8,5
73. Soldadores, chapistas, montadores de estructuras metálicas, herreros, elaboradores de herramientas y afines	0,6	3,5	8,5
74. Mecánicos y ajustadores de maquinaria	1,6	1,9	8,2
75. Trabajadores especializados en electricidad y electrotecnología	1,4	0,6	6,1

Tabla IC-28. Distribución (%) de la desviación de accidentes en jornada con baja por ocupación (hombres). CAE, 2023. (Continuación)

Pérdida de control de máquinas, transportes, herramientas...	Caída de personas, resbalón o tropezón con caída	Movimiento del cuerpo sin esfuerzo físico	Movimiento del cuerpo como consecuencia de o con esfuerzo físico	Sorpresa, miedo, violencia, agresión, amenaza, presencia	
26,2	13,9	23,5	30,2	0,8	52. Dependientes en tiendas y almacenes
37,1	20,0	11,4	20,0	5,7	53. Comerciantes propietarios de tiendas
30,4	26,1	13,0	18,8	0,0	54. Vendedores (excepto en tiendas y almacenes)
23,5	14,7	32,4	14,7	11,8	55. Cajeros y taquilleros (excepto bancos)
18,2	6,8	17,6	46,0	6,3	56. Trabajadores de los cuidados a las personas en servicios de salud
4,2	20,8	41,7	25,0	4,2	57. Otros trabajadores de los cuidados a las personas
19,4	17,9	21,6	22,4	9,0	58. Trabajadores de los servicios personales
11,5	13,6	25,8	17,3	27,4	59. Trabajadores de los servicios de protección y seguridad
15,8	29,5	17,3	25,9	0,7	61. Trabajadores cualificados en actividades agrícolas
13,3	16,7	16,7	33,3	13,3	62. Trabajadores cualificados en actividades ganaderas, (incluidas avícolas, apícolas y similares)
27,3	9,1	9,1	45,5	0,0	63. Trabajadores cualificados en actividades agropecuarias mixtas
17,0	33,3	12,9	22,8	0,6	64. Trabajadores cualificados en actividades forestales, pesqueras y cinegéticas
25,0	18,7	18,3	26,9	0,6	71. Trabajadores en obras estructurales de construcción y afines
23,1	20,7	19,9	24,9	0,1	72. Trabajadores de acabado de construcciones e instalaciones (excepto electricistas), pintores y afines
30,6	10,8	18,4	27,4	0,3	73. Soldadores, chapistas, montadores de estructuras metálicas, herreros, elaboradores de herramientas y afines
32,3	10,4	18,6	26,8	0,3	74. Mecánicos y ajustadores de maquinaria
22,3	19,8	23,4	25,7	0,8	75. Trabajadores especializados en electricidad y electrotecnología

**Tabla IC-28. Distribución (%) de la desviación de accidentes en jornada con baja por ocupación (hombres). CAE, 2023. (Continuación)**

	Problema eléctrico, explosión, fuego	Desbordamiento, vuelco, escape, derrame, vaporización, emanación	Rotura, fractura, estallido, resbalón, caída, derrumbamiento
76. Mecánicos de precisión en metales, ceramistas, vidrieros, artesanos y trabajadores de artes gráficas	1,2	3,1	10,4
77. Trabajadores de la industria de la alimentación, bebidas y tabaco	0,0	3,1	4,9
78. Trabajadores de la madera, textil, confección, piel, cuero, calzado y otros operarios en oficios	0,9	1,4	7,9
81. Operadores de instalaciones y maquinaria fijas	0,5	3,3	7,4
82. Montadores y ensambladores en fábricas	0,6	2,2	7,1
83. Maquinistas de locomotoras, operadores de maquinaria agrícola y de equipos pesados móviles, y marineros	0,3	1,8	6,5
84. Conductores de vehículos para el transporte urbano o por carretera	0,3	1,1	5,2
91. Empleados domésticos	0,0	0,0	0,0
92. Otro personal de limpieza	0,8	2,6	5,6
93. Ayudantes de preparación de alimentos	0,0	10,5	6,7
94. Recogedores de residuos urbanos, vendedores callejeros y otras ocupaciones elementales en servicios	0,5	1,5	6,2
95. Peones agrarios, forestales y de la pesca	0,6	1,3	10,4
96. Peones de la construcción y de la minería	1,1	2,7	10,1
97. Peones de las industrias manufactureras	0,8	2,9	9,6
98. Peones del transporte, descargadores y reponedores	0,6	0,5	5,6

Tabla IC-28. Distribución (%) de la desviación de accidentes en jornada con baja por ocupación (hombres). CAE, 2023. (Continuación)

Pérdida de control de máquinas, transportes, herramientas...	Caída de personas, resbalón o tropezón con caída	Movimiento del cuerpo sin esfuerzo físico	Movimiento del cuerpo como consecuencia de o con esfuerzo físico	Sorpresa, miedo, violencia, agresión, amenaza, presencia	
29,3	9,8	18,9	27,4	0,0	76. Mecánicos de precisión en metales, ceramistas, vidrieros, artesanos y trabajadores de artes gráficas
27,3	17,6	20,7	25,6	0,9	77. Trabajadores de la industria de la alimentación, bebidas y tabaco
32,1	10,5	19,5	26,9	0,7	78. Trabajadores de la madera, textil, confección, piel, cuero, calzado y otros operarios en oficios
30,0	11,7	21,1	25,5	0,5	81. Operadores de instalaciones y maquinaria fijas
32,9	11,1	18,2	27,7	0,2	82. Montadores y ensambladores en fábricas
19,3	20,3	20,8	28,7	2,3	83. Maquinistas de locomotoras, operadores de maquinaria agrícola y de equipos pesados móviles, y marineros
25,4	24,0	18,4	23,1	2,5	84. Conductores de vehículos para el transporte urbano o por carretera
20,0	40,0	20,0	20,0	0,0	91. Empleados domésticos
15,4	26,4	24,6	24,0	0,8	92. Otro personal de limpieza
36,2	18,1	15,2	11,4	1,9	93. Ayudantes de preparación de alimentos
23,0	14,8	20,4	32,4	1,2	94. Recogedores de residuos urbanos, vendedores callejeros y otras ocupaciones elementales en servicios
19,2	23,6	14,5	27,7	2,8	95. Peones agrarios, forestales y de la pesca
22,6	20,5	16,5	26,2	0,4	96. Peones de la construcción y de la minería
27,9	12,2	20,0	26,0	0,5	97. Peones de las industrias manufactureras
23,3	14,5	23,6	30,3	1,6	98. Peones del transporte, descargadores y reponedores

Tabla IC-29. Distribución (%) de la desviación de accidentes en jornada con baja por ocupación (mujeres). CAE, 2023

	Problema eléctrico, explosión, fuego	Desbordamiento, vuelco, escape, derrame, vaporización, emanación	Rotura, fractura, estallido, resbalón, caída, derrumbamiento
11. Miembros del poder ejecutivo y de los cuerpos legislativos; directivos de la Administración Pública y organizaciones de interés social; directores ejecutivos	0,0	0,0	18,2
12. Directores de departamentos administrativos y comerciales	0,0	0,0	0,0
13. Directores de producción y operaciones	0,0	0,0	0,0
14. Directores y gerentes de empresas de alojamiento, restauración y comercio	0,0	0,0	10,0
15. Directores y gerentes de otras empresas de servicios no clasificados bajo otros epígrafes	0,0	0,0	0,0
21. Profesionales de la salud	0,0	2,0	4,2
22. Profesionales de la enseñanza infantil, primaria, secundaria y postsecundaria	0,3	0,5	20,2
23. Otros profesionales de la enseñanza	0,0	0,6	11,5
24. Profesionales de la ciencias físicas, químicas, matemáticas y de las ingenierías	0,0	3,1	3,1
25. Profesionales en derecho	0,0	0,0	11,1
26. Especialistas en organización de la Administración Pública y de las empresas y en la comercialización	0,0	0,0	4,0
27. Profesionales de las tecnologías de la información	0,0	0,0	0,0
28. Profesionales en ciencias sociales	3,6	0,0	3,6
29. Profesionales de la cultura y el espectáculo	0,0	3,7	7,4
31. Técnicos de las ciencias y de las ingenierías	2,8	2,8	7,0

Tabla IC-29. Distribución (%) de la desviación de accidentes en jornada con baja por ocupación (mujeres). CAE, 2023. (Continuación)

Pérdida de control de máquinas, transportes, herramientas...	Caída de personas, resbalón o tropezón con caída	Movimiento del cuerpo sin esfuerzo físico	Movimiento del cuerpo como consecuencia de o con esfuerzo físico	Sorpresa, miedo, violencia, agresión, amenaza, presencia	
9,1	54,6	18,2	0,0	0,0	11. Miembros del poder ejecutivo y de los cuerpos legislativos; directivos de la Administración Pública y organizaciones de interés social; directores ejecutivos
43,8	43,8	12,5	0,0	0,0	12. Directores de departamentos administrativos y comerciales
33,3	33,3	33,3	0,0	0,0	13. Directores de producción y operaciones
30,0	30,0	10,0	0,0	20,0	14. Directores y gerentes de empresas de alojamiento, restauración y comercio
23,5	29,4	17,7	23,5	5,9	15. Directores y gerentes de otras empresas de servicios no clasificados bajo otros epígrafes
18,4	36,0	23,5	10,6	5,3	21. Profesionales de la salud
16,9	30,8	16,7	10,4	4,3	22. Profesionales de la enseñanza infantil, primaria, secundaria y postsecundaria
17,8	24,1	17,8	12,6	15,5	23. Otros profesionales de la enseñanza
31,3	18,8	31,3	9,4	3,1	24. Profesionales de la ciencias físicas, químicas, matemáticas y de las ingenierías
22,2	55,6	0,0	0,0	11,1	25. Profesionales en derecho
28,0	28,0	32,0	8,0	0,0	26. Especialistas en organización de la Administración Pública y de las empresas y en la comercialización
50,0	16,7	16,7	16,7	0,0	27. Profesionales de las tecnologías de la información
17,9	35,7	7,1	25,0	7,1	28. Profesionales en ciencias sociales
11,1	33,3	14,8	29,6	0,0	29. Profesionales de la cultura y el espectáculo
42,3	18,3	15,5	9,9	1,4	31. Técnicos de las ciencias y de las ingenierías

**Tabla IC-29. Distribución (%) de la desviación de accidentes en jornada con baja por ocupación (mujeres). CAE, 2023. (Continuación)**

	Problema eléctrico, explosión, fuego	Desbordamiento, vuelco, escape, derrame, vaporización, emanación	Rotura, fractura, estallido, resbalón, caída, derrumbamiento
32. Supervisores en ingeniería de minas, de industrias manufactureras y de la construcción	0,0	0,0	0,0
33. Técnicos sanitarios y profesionales de las terapias alternativas	1,3	0,0	5,0
34. Profesionales de apoyo en finanzas y matemáticas			
35. Representantes, agentes comerciales y afines	0,0	0,0	3,3
36. Profesionales de apoyo a la gestión administrativa; técnicos de las fuerzas y cuerpos de seguridad	0,0	0,0	3,3
37. Profesionales de apoyo de servicios jurídicos, sociales, culturales, deportivos y afines	0,0	2,0	1,4
38. Técnicos de las tecnologías de la información y las comunicaciones (TIC)	0,0	0,0	6,7
41. Empleados en servicios contables, financieros, y de servicios de apoyo a la producción y al transporte	0,0	0,0	2,7
42. Empleados de bibliotecas, servicios de correos y afines	0,0	0,0	2,9
43. Otros empleados administrativos sin tareas de atención al público	0,0	0,7	5,5
44. Empleados de agencias de viajes, receptionistas y telefonistas; empleados de ventanilla y afines (excepto taquilleros)	0,0	0,0	3,9
45. Empleados administrativos con tareas de atención al público no clasificados bajo otros epígrafes	0,0	1,2	6,2
50. Camareros y cocineros propietarios	0,0	2,3	7,9
51. Trabajadores asalariados de los servicios de restauración	0,9	4,6	10,7

Tabla IC-29. Distribución (%) de la desviación de accidentes en jornada con baja por ocupación (mujeres). CAE, 2023. (Continuación)

Pérdida de control de máquinas, transportes, herramientas...	Caída de personas, resbalón o tropezón con caída	Movimiento del cuerpo sin esfuerzo físico	Movimiento del cuerpo como consecuencia de o con esfuerzo físico	Sorpresa, miedo, violencia, agresión, amenaza, presencia	
46,2	15,4	23,1	15,4	0,0	32. Supervisores en ingeniería de minas, de industrias manufactureras y de la construcción
25,0	25,0	21,3	18,8	3,8	33. Técnicos sanitarios y profesionales de las terapias alternativas
					34. Profesionales de apoyo en finanzas y matemáticas
30,0	36,7	16,7	10,0	3,3	35. Representantes, agentes comerciales y afines
43,3	40,0	13,3	0,0	0,0	36. Profesionales de apoyo a la gestión administrativa; técnicos de las fuerzas y cuerpos de seguridad
8,2	25,2	38,1	21,8	3,4	37. Profesionales de apoyo de servicios jurídicos, sociales, culturales, deportivos y afines
40,0	20,0	20,0	13,3	0,0	38. Técnicos de las tecnologías de la información y las comunicaciones (TIC)
26,7	26,7	26,7	14,7	2,7	41. Empleados en servicios contables, financieros, y de servicios de apoyo a la producción y al transporte
16,7	27,5	11,8	37,3	3,9	42. Empleados de bibliotecas, servicios de correos y afines
19,3	44,1	20,0	8,3	2,1	43. Otros empleados administrativos sin tareas de atención al público
9,6	59,6	7,7	15,4	3,9	44. Empleados de agencias de viajes, receptionistas y telefonistas; empleados de ventanilla y afines (excepto taquilleros)
18,1	48,6	16,1	8,6	1,2	45. Empleados administrativos con tareas de atención al público no clasificados bajo otros epígrafes
19,1	31,5	13,5	25,8	0,0	50. Camareros y cocineros propietarios
21,0	28,2	17,1	17,4	0,1	51. Trabajadores asalariados de los servicios de restauración

**Tabla IC-29. Distribución (%) de la desviación de accidentes en jornada con baja por ocupación (mujeres). CAE, 2023. (Continuación)**

	Problema eléctrico, explosión, fuego	Desbordamiento, vuelco, escape, derrame, vaporización, emanación	Rotura, fractura, estallido, resbalón, caída, derrumbamiento
52. Dependientes en tiendas y almacenes	0,1	1,4	4,2
53. Comerciantes propietarios de tiendas	0,0	0,0	7,1
54. Vendedores (excepto en tiendas y almacenes)	0,0	2,5	0,0
55. Cajeros y taquilleros (excepto bancos)	0,9	1,9	2,8
56. Trabajadores de los cuidados a las personas en servicios de salud	0,0	0,8	3,5
57. Otros trabajadores de los cuidados a las personas	0,0	1,9	4,9
58. Trabajadores de los servicios personales	0,0	1,3	3,8
59. Trabajadores de los servicios de protección y seguridad	1,2	0,6	2,9
61. Trabajadores cualificados en actividades agrícolas	7,7	0,0	7,7
62. Trabajadores cualificados en actividades ganaderas, (incluidas avícolas, apícolas y similares)	0,0	20,0	0,0
63. Trabajadores cualificados en actividades agropecuarias mixtas	0,0	0,0	0,0
64. Trabajadores cualificados en actividades forestales, pesqueras y cinegéticas	0,0	0,0	0,0
71. Trabajadores en obras estructurales de construcción y afines	0,0	0,0	12,5
72. Trabajadores de acabado de construcciones e instalaciones (excepto electricistas), pintores y afines	0,0	4,4	8,7
73. Soldadores, chapistas, montadores de estructuras metálicas, herreros, elaboradores de herramientas y afines	0,0	2,4	8,3
74. Mecánicos y ajustadores de maquinaria	0,0	4,6	13,6

Tabla IC-29. Distribución (%) de la desviación de accidentes en jornada con baja por ocupación (mujeres). CAE, 2023. (Continuación)

Pérdida de control de máquinas, transportes, herramientas...	Caída de personas, resbalón o tropezón con caída	Movimiento del cuerpo sin esfuerzo físico	Movimiento del cuerpo como consecuencia de o con esfuerzo físico	Sorpresa, miedo, violencia, agresión, amenaza, presencia	
17,8	24,9	23,6	26,3	1,7	52. Dependientes en tiendas y almacenes
14,3	46,4	21,4	10,7	0,0	53. Comerciantes propietarios de tiendas
10,0	42,5	20,0	25,0	0,0	54. Vendedores (excepto en tiendas y almacenes)
24,1	24,1	17,6	23,2	5,6	55. Cajeros y taquilleros (excepto bancos)
9,6	23,5	15,7	41,2	5,7	56. Trabajadores de los cuidados a las personas en servicios de salud
8,1	30,8	23,1	28,3	2,8	57. Otros trabajadores de los cuidados a las personas
19,4	22,8	16,9	22,4	13,5	58. Trabajadores de los servicios personales
13,3	21,4	25,4	17,3	17,9	59. Trabajadores de los servicios de protección y seguridad
0,0	30,8	38,5	15,4	0,0	61. Trabajadores cualificados en actividades agrícolas
10,0	20,0	20,0	10,0	20,0	62. Trabajadores cualificados en actividades ganaderas, (incluidas avícolas, apícolas y similares)
100,0	0,0	0,0	0,0	0,0	63. Trabajadores cualificados en actividades agropecuarias mixtas
14,3	28,6	28,6	28,6	0,0	64. Trabajadores cualificados en actividades forestales, pesqueras y cinegéticas
25,0	12,5	25,0	25,0	0,0	71. Trabajadores en obras estructurales de construcción y afines
26,1	17,4	8,7	34,8	0,0	72. Trabajadores de acabado de construcciones e instalaciones (excepto electricistas), pintores y afines
33,3	7,1	19,1	28,6	1,2	73. Soldadores, chapistas, montadores de estructuras metálicas, herreros, elaboradores de herramientas y afines
22,7	9,1	22,7	27,3	0,0	74. Mecánicos y ajustadores de maquinaria

**Tabla IC-29. Distribución (%) de la desviación de accidentes en jornada con baja por ocupación (mujeres). CAE, 2023. (Continuación)**

	Problema eléctrico, explosión, fuego	Desbordamiento, vuelco, escape, derrame, vaporización, emanación	Rotura, fractura, estallido, resbalón, caída, derrumbamiento
75. Trabajadores especializados en electricidad y electrotecnología	7,1	0,0	14,3
76. Mecánicos de precisión en metales, ceramistas, vidrieros, artesanos y trabajadores de artes gráficas	0,0	0,0	9,1
77. Trabajadores de la industria de la alimentación, bebidas y tabaco	0,0	2,4	4,0
78. Trabajadores de la madera, textil, confección, piel, cuero, calzado y otros operarios en oficios	0,0	1,8	3,6
81. Operadores de instalaciones y maquinaria fijas	0,4	5,3	4,9
82. Montadores y ensambladores en fábricas	0,0	4,4	4,4
83. Maquinistas de locomotoras, operadores de maquinaria agrícola y de equipos pesados móviles, y marineros	0,0	0,0	8,3
84. Conductores de vehículos para el transporte urbano o por carretera	0,0	0,0	3,8
91. Empleados domésticos	3,6	0,0	3,6
92. Otro personal de limpieza	0,3	2,4	4,9
93. Ayudantes de preparación de alimentos	0,6	5,2	7,5
94. Recogedores de residuos urbanos, vendedores callejeros y otras ocupaciones elementales en servicios	0,5	0,0	5,6
95. Peones agrarios, forestales y de la pesca	0,0	0,0	5,1
96. Peones de la construcción y de la minería	0,0	0,0	0,0
97. Peones de las industrias manufactureras	1,2	2,4	6,9
98. Peones del transporte, descargadores y reponedores	0,0	0,7	3,7

Tabla IC-29. Distribución (%) de la desviación de accidentes en jornada con baja por ocupación (mujeres). CAE, 2023. (Continuación)

Pérdida de control de máquinas, transportes, herramientas...	Caída de personas, resbalón o tropezón con caída	Movimiento del cuerpo sin esfuerzo físico	Movimiento del cuerpo como consecuencia de o con esfuerzo físico	Sorpresa, miedo, violencia, agresión, amenaza, presencia	
0,0	14,3	50,0	14,3	0,0	75. Trabajadores especializados en electricidad y electrotecnología
31,8	4,6	22,7	31,8	0,0	76. Mecánicos de precisión en metales, ceramistas, vidrieros, artesanos y trabajadores de artes gráficas
22,2	30,2	23,0	18,3	0,0	77. Trabajadores de la industria de la alimentación, bebidas y tabaco
29,1	10,9	20,0	32,7	1,8	78. Trabajadores de la madera, textil, confección, piel, cuero, calzado y otros operarios en oficios
26,0	17,5	20,4	25,6	0,0	81. Operadores de instalaciones y maquinaria fijas
30,4	8,7	19,6	30,4	2,2	82. Montadores y ensambladores en fábricas
25,0	8,3	29,2	16,7	12,5	83. Maquinistas de locomotoras, operadores de maquinaria agrícola y de equipos pesados móviles, y marineros
32,5	22,5	21,3	17,5	2,5	84. Conductores de vehículos para el transporte urbano o por carretera
14,3	39,3	23,2	14,3	1,8	91. Empleados domésticos
11,4	38,4	20,9	21,4	0,4	92. Otro personal de limpieza
18,4	25,9	20,7	21,8	0,0	93. Ayudantes de preparación de alimentos
17,7	22,8	18,6	33,0	1,9	94. Recogedores de residuos urbanos, vendedores callejeros y otras ocupaciones elementales en servicios
12,8	23,1	28,2	28,2	2,6	95. Peones agrarios, forestales y de la pesca
23,1	15,4	15,4	46,2	0,0	96. Peones de la construcción y de la minería
23,1	21,7	17,1	27,4	0,2	97. Peones de las industrias manufactureras
20,7	14,1	24,4	34,1	2,2	98. Peones del transporte, descargadores y reponedores

Tabla IC-30. Distribución (%) de la desviación de accidentes en jornada con baja por tipo de trabajo, de trabajadores con antigüedad inferior a 1 año. CAE, 2023

HOMBRES	Problema eléctrico, explosión, fuego	Desbordamiento, vuelco, escape, derrame, vaporización, emanación	Rotura, fractura, estallido, resbalón, caída, derrumbamiento
0. Ninguna información	0,00	1,23	2,47
10. Tareas de producción, transformación, almacenamiento	0,00	0,00	14,29
11. Producción, transformación, tratamiento - de todo tipo	0,73	3,30	8,35
12. Almacenamiento - de todo tipo	0,21	0,93	6,99
19. Otros tipos de trabajo conocidos del grupo 1 no mencionados anteriormente	1,47	0,98	6,84
20. Movimiento de tierras, construcción, demolición			
21. Movimiento de tierras	0,00	1,49	4,48
22. Nueva construcción - edificios	0,25	3,27	9,05
23. Nueva construcción - obras de fábrica, carreteras, puentes, presas, puertos	0,00	2,21	11,03
24. Renovación, reparación, agregación, mantenimiento - todo tipo de construcciones	0,44	1,33	10,77
25. Demolición de todo tipo de construcciones	4,35	4,35	8,70
29. Otros tipos de trabajo conocidos del grupo 2 no mencionados anteriormente	1,44	4,32	10,79
30. Labores agrícolas, forestales, ganaderas, piscícolas			
31. Labores de tipo agrícola - trabajos de la tierra	0,00	2,17	9,78
32. Labores de tipo agrícola - con vegetales, horticultura	1,11	0,00	7,78

ANEXO III. INFORMACIÓN COMPLEMENTARIA: TABLAS DE ACCIDENTES DE TRABAJO EN LA CAE

Tabla IC-30. Distribución (%) de la desviación de accidentes en jornada con baja por tipo de trabajo, de trabajadores con antigüedad inferior a 1 año. CAE, 2023. *(Continuación)*

Pérdida de control de máquinas, transportes, herramientas...	Caída de personas, resbalón o tropezón con caída	Movimiento del cuerpo sin esfuerzo físico	Movimiento del cuerpo como consecuencia de o con esfuerzo físico	Sorpresa, miedo, violencia, agresión, amenaza, presencia	HOMBRES
12,35	38,27	22,22	23,46	0,00	0. Ninguna información
7,14	35,71	14,29	28,57	0,00	10. Tareas de producción, transformación, almacenamiento
30,58	10,33	20,26	26,17	0,26	11. Producción, transformación, tratamiento - de todo tipo
19,78	14,87	19,70	36,89	0,64	12. Almacenamiento - de todo tipo
21,99	14,50	22,31	30,62	1,30	19. Otros tipos de trabajo conocidos del grupo 1 no mencionados anteriormente
					20. Movimiento de tierras, construcción, demolición
13,43	29,85	28,36	22,39	0,00	21. Movimiento de tierras
21,86	23,37	18,59	23,12	0,50	22. Nueva construcción - edificios
22,06	16,18	25,00	22,06	1,47	23. Nueva construcción - obras de fábrica, carreteras, puentes, presas, puertos
22,86	19,76	17,26	27,43	0,15	24. Renovación, reparación, agregación, mantenimiento - todo tipo de construcciones
21,74	21,74	13,04	26,09	0,00	25. Demolición de todo tipo de construcciones
18,71	20,14	14,39	28,06	2,16	29. Otros tipos de trabajo conocidos del grupo 2 no mencionados anteriormente
					30. Labores agrícolas, forestales, ganaderas, piscícolas
16,30	25,00	18,48	27,17	1,09	31. Labores de tipo agrícola - trabajos de la tierra
12,22	22,22	12,22	42,22	2,22	32. Labores de tipo agrícola - con vegetales, horticultura

**Tabla IC-30. Distribución (%) de la desviación de accidentes en jornada con baja por tipo de trabajo, de trabajadores con antigüedad inferior a 1 año. CAE, 2023. (Continuación)**

HOMBRES	Problema eléctrico, explosión, fuego	Desbordamiento, vuelco, escape, derrame, vaporización, emanación	Rotura, fractura, estallido, resbalón, caída, derrumbamiento
33. Labores de tipo ganaderas - con animales vivos	0,00	0,00	0,00
34. Labores de tipo forestal	0,00	3,03	16,02
35. Labores de tipo piscícola, pesca	0,00	0,00	9,76
39. Otros tipos de trabajo conocidos del grupo 3 no mencionados anteriormente	4,44	2,22	13,33
40. Servicios a empresas o a personal y trabajos intelectuales			
41. Servicios, atención sanitaria, asistencia a personas	0,78	0,88	3,03
42. Actividades intelectuales, oficinas, enseñanza, tratamiento de la información	0,00	0,64	12,82
43. Actividades comerciales - compra, venta, servicios relacionados	0,94	1,41	5,62
49. Otros tipos de trabajo conocidos del grupo 4 no mencionados anteriormente	1,32	0,66	5,92
50. Tareas de instalación, mantenimiento, limpieza, gestión de residuos, vigilancia			
51. Instalación, colocación, preparación	0,89	1,72	8,29
52. Mantenimiento, reparación, reglaje, puesta a punto	1,45	2,84	8,35
53. Limpieza de locales, de máquinas - industrial o manual	0,19	6,38	8,07
54. Gestión de residuos, desecho, tratamiento de residuos de todo tipo	0,77	0,39	6,56
55. Vigilancia, inspección de procesos de fabricación, locales, medios de transporte	0,45	1,36	4,55
59. Otros tipos de trabajo conocidos del grupo 5 no mencionados anteriormente	3,90	3,25	12,99

Tabla IC-30. Distribución (%) de la desviación de accidentes en jornada con baja por tipo de trabajo, de trabajadores con antigüedad inferior a 1 año. CAE, 2023. *(Continuación)*

Pérdida de control de máquinas, transportes, herramientas...	Caída de personas, resbalón o tropezón con caída	Movimiento del cuerpo sin esfuerzo físico	Movimiento del cuerpo como consecuencia de o con esfuerzo físico	Sorpresa, miedo, violencia, agresión, amenaza, presencia	HOMBRES
15,62	18,75	15,62	31,25	18,75	33. Labores de tipo ganaderas - con animales vivos
19,48	24,24	17,75	18,18	1,30	34. Labores de tipo forestal
15,85	36,59	9,76	28,05	0,00	35. Labores de tipo piscícola, pesca
20,00	24,44	8,89	24,44	2,22	39. Otros tipos de trabajo conocidos del grupo 3 no mencionados anteriormente
					40. Servicios a empresas o a personal y trabajos intelectuales
12,92	10,67	23,58	25,64	22,50	41. Servicios, atención sanitaria, asistencia a personas
8,97	28,21	28,21	18,59	2,56	42. Actividades intelectuales, oficinas, enseñanza, tratamiento de la información
26,46	20,61	23,65	19,67	1,64	43. Actividades comerciales - compra, venta, servicios relacionados
13,82	30,26	19,08	21,05	7,89	49. Otros tipos de trabajo conocidos del grupo 4 no mencionados anteriormente
					50. Tareas de instalación, mantenimiento, limpieza, gestión de residuos, vigilancia
23,87	13,98	16,53	34,12	0,59	51. Instalación, colocación, preparación
25,77	14,91	21,09	25,49	0,11	52. Mantenimiento, reparación, reglaje, puesta a punto
11,44	26,83	24,02	22,51	0,56	53. Limpieza de locales, de máquinas - industrial o manual
14,67	15,06	27,41	33,59	1,54	54. Gestión de residuos, desecho, tratamiento de residuos de todo tipo
5,45	20,45	20,00	14,55	33,18	55. Vigilancia, inspección de procesos de fabricación, locales, medios de transporte
19,48	16,88	16,88	25,32	1,30	59. Otros tipos de trabajo conocidos del grupo 5 no mencionados anteriormente

Tabla IC-30. Distribución (%) de la desviación de accidentes en jornada con baja por tipo de trabajo, de trabajadores con antigüedad inferior a 1 año. CAE, 2023. (Continuación)

HOMBRES	Problema eléctrico, explosión, fuego	Desbordamiento, vuelco, escape, derrame, vaporización, emanación	Rotura, fractura, estallido, resbalón, caída, derrumbamiento
60. Circulación, actividades deportivas y artísticas			
61. Circulación, incluso en los medios de transporte	0,32	0,55	3,16
62. Actividades deportivas y artísticas	0,67	0,67	1,68
69. Otros tipos de trabajo conocidos del grupo 5 no mencionados anteriormente	0,00	1,14	5,68
99. Otros tipos de trabajo no codificados en esta clasificación	0,43	1,72	7,30
MUJERES	Problema eléctrico, explosión, fuego	Desbordamiento, vuelco, escape, derrame, vaporización, emanación	Rotura, fractura, estallido, resbalón, caída, derrumbamiento
0. Ninguna información	2,33	0,00	4,65
10. Tareas de producción, transformación, almacenamiento	0,00	0,00	33,33
11. Producción, transformación, tratamiento - de todo tipo	0,86	4,04	6,28
12. Almacenamiento - de todo tipo	0,17	1,21	7,93
19. Otros tipos de trabajo conocidos del grupo 1 no mencionados anteriormente	1,94	2,91	7,77
20. Movimiento de tierras, construcción, demolición			
21. Movimiento de tierras	0,00	0,00	0,00
22. Nueva construcción - edificios	0,00	0,00	50,00
23. Nueva construcción - obras de fábrica, carreteras, puentes, presas, puertos	0,00	0,00	0,00
24. Renovación, reparación, agregación, mantenimiento - todo tipo de construcciones	0,00	9,09	9,09

Tabla IC-30. Distribución (%) de la desviación de accidentes en jornada con baja por tipo de trabajo, de trabajadores con antigüedad inferior a 1 año. CAE, 2023. (Continuación)

Pérdida de control de máquinas, transportes, herramientas...	Caída de personas, resbalón o tropezón con caída	Movimiento del cuerpo sin esfuerzo físico	Movimiento del cuerpo como consecuencia de o con esfuerzo físico	Sorpresa, miedo, violencia, agresión, amenaza, presencia	HOMBRES
					60. Circulación, actividades deportivas y artísticas
33,46	24,55	21,70	12,55	3,71	61. Circulación, incluso en los medios de transporte
2,68	16,78	28,86	45,30	3,36	62. Actividades deportivas y artísticas
9,09	31,82	32,95	15,91	3,41	69. Otros tipos de trabajo conocidos del grupo 5 no mencionados anteriormente
14,16	26,82	19,31	25,54	4,72	99. Otros tipos de trabajo no codificados en esta clasificación
Pérdida de control de máquinas, transportes, herramientas...	Caída de personas, resbalón o tropezón con caída	Movimiento del cuerpo sin esfuerzo físico	Movimiento del cuerpo como consecuencia de o con esfuerzo físico	Sorpresa, miedo, violencia, agresión, amenaza, presencia	MUJERES
0,00	34,88	39,53	13,95	4,65	0. Ninguna información
0,00	33,33	0,00	33,33	0,00	10. Tareas de producción, transformación, almacenamiento
24,44	13,43	21,94	28,66	0,34	11. Producción, transformación, tratamiento - de todo tipo
15,34	15,69	22,07	36,72	0,86	12. Almacenamiento - de todo tipo
29,13	14,56	13,59	29,13	0,97	19. Otros tipos de trabajo conocidos del grupo 1 no mencionados anteriormente
					20. Movimiento de tierras, construcción, demolición
0,00	0,00	0,00	100,00	0,00	21. Movimiento de tierras
0,00	0,00	50,00	0,00	0,00	22. Nueva construcción - edificios
0,00	100,00	0,00	0,00	0,00	23. Nueva construcción - obras de fábrica, carreteras, puentes, presas, puertos
27,27	27,27	18,18	9,09	0,00	24. Renovación, reparación, agregación, mantenimiento - todo tipo de construcciones

**Tabla IC-30. Distribución (%) de la desviación de accidentes en jornada con baja por tipo de trabajo, de trabajadores con antigüedad inferior a 1 año. CAE, 2023. (Continuación)**

MUJERES	Problema eléctrico, explosión, fuego	Desbordamiento, vuelco, escape, derrame, vaporización, emanación	Rotura, fractura, estallido, resbalón, caída, derrumbamiento
25. Demolición de todo tipo de construcciones			
29. Otros tipos de trabajo conocidos del grupo 2 no mencionados anteriormente	0,00	44,44	33,33
30. Labores agrícolas, forestales, ganaderas, piscícolas			
31. Labores de tipo agrícola - trabajos de la tierra	10,00	10,00	10,00
32. Labores de tipo agrícola - con vegetales, horticultura	0,00	0,00	0,00
33. Labores de tipo ganaderas - con animales vivos	0,00	0,00	0,00
34. Labores de tipo forestal	0,00	0,00	9,09
35. Labores de tipo piscícola, pesca	0,00	0,00	0,00
39. Otros tipos de trabajo conocidos del grupo 3 no mencionados anteriormente	10,00	10,00	10,00
40. Servicios a empresas o a personal y trabajos intelectuales			
41. Servicios, atención sanitaria, asistencia a personas	0,20	1,68	4,27
42. Actividades intelectuales, oficinas, enseñanza, tratamiento de la información	0,00	0,71	16,15
43. Actividades comerciales - compra, venta, servicios relacionados	0,18	1,65	6,25
49. Otros tipos de trabajo conocidos del grupo 4 no mencionados anteriormente	0,85	5,13	7,69
50. Tareas de instalación, mantenimiento, limpieza, gestión de residuos, vigilancia			
51. Instalación, colocación, preparación	0,36	1,79	5,02

Tabla IC-30. Distribución (%) de la desviación de accidentes en jornada con baja por tipo de trabajo, de trabajadores con antigüedad inferior a 1 año. CAE, 2023. (Continuación)

Pérdida de control de máquinas, transportes, herramientas...	Caída de personas, resbalón o tropezón con caída	Movimiento del cuerpo sin esfuerzo físico	Movimiento del cuerpo como consecuencia de o con esfuerzo físico	Sorpresa, miedo, violencia, agresión, amenaza, presencia	MUJERES
					25. Demolición de todo tipo de construcciones
0,00	22,22	0,00	0,00	0,00	29. Otros tipos de trabajo conocidos del grupo 2 no mencionados anteriormente
					30. Labores agrícolas, forestales, ganaderas, piscícolas
0,00	30,00	20,00	20,00	0,00	31. Labores de tipo agrícola - trabajos de la tierra
30,00	20,00	20,00	30,00	0,00	32. Labores de tipo agrícola - con vegetales, horticultura
33,33	8,33	8,33	16,67	33,33	33. Labores de tipo ganaderas - con animales vivos
9,09	18,18	36,36	27,27	0,00	34. Labores de tipo forestal
42,86	28,57	14,29	14,29	0,00	35. Labores de tipo piscícola, pesca
10,00	20,00	20,00	10,00	10,00	39. Otros tipos de trabajo conocidos del grupo 3 no mencionados anteriormente
					40. Servicios a empresas o a personal y trabajos intelectuales
8,95	20,85	18,77	37,89	7,38	41. Servicios, atención sanitaria, asistencia a personas
2,85	35,87	19,48	15,91	9,03	42. Actividades intelectuales, oficinas, enseñanza, tratamiento de la información
17,10	27,21	24,45	21,51	1,65	43. Actividades comerciales - compra, venta, servicios relacionados
17,09	26,50	21,37	17,09	4,27	49. Otros tipos de trabajo conocidos del grupo 4 no mencionados anteriormente
					50. Tareas de instalación, mantenimiento, limpieza, gestión de residuos, vigilancia
16,49	18,64	21,51	35,84	0,36	51. Instalación, colocación, preparación

**Tabla IC-30. Distribución (%) de la desviación de accidentes en jornada con baja por tipo de trabajo, de trabajadores con antigüedad inferior a 1 año. CAE, 2023. (Continuación)**

MUJERES	Problema eléctrico, explosión, fuego	Desbordamiento, vuelco, escape, derrame, vaporización, emanación	Rotura, fractura, estallido, resbalón, caída, derrumbamiento
52. Mantenimiento, reparación, reglaje, puesta a punto	1,23	3,70	8,64
53. Limpieza de locales, de máquinas - industrial o manual	0,11	3,24	5,82
54. Gestión de residuos, desecho, tratamiento de residuos de todo tipo	0,00	3,23	6,45
55. Vigilancia, inspección de procesos de fabricación, locales, medios de transporte	0,00	1,79	3,57
59. Otros tipos de trabajo conocidos del grupo 5 no mencionados anteriormente	0,00	7,32	7,32
60. Circulación, actividades deportivas y artísticas			
61. Circulación, incluso en los medios de transporte	0,00	0,18	3,70
62. Actividades deportivas y artísticas	0,00	0,00	0,98
69. Otros tipos de trabajo conocidos del grupo 5 no mencionados anteriormente	0,00	0,00	3,92
99. Otros tipos de trabajo no codificados en esta clasificación	1,73	2,89	3,47
PERSONAS TRABAJADORAS	Problema eléctrico, explosión, fuego	Desbordamiento, vuelco, escape, derrame, vaporización, emanación	Rotura, fractura, estallido, resbalón, caída, derrumbamiento
0. Ninguna información	0,81	0,81	3,23
10. Tareas de producción, transformación, almacenamiento	0,00	0,00	17,65
11. Producción, transformación, tratamiento - de todo tipo	0,75	3,40	8,08
12. Almacenamiento - de todo tipo	0,20	0,99	7,17

ANEXO III. INFORMACIÓN COMPLEMENTARIA: TABLAS DE ACCIDENTES DE TRABAJO EN LA CAE

Tabla IC-30. Distribución (%) de la desviación de accidentes en jornada con baja por tipo de trabajo, de trabajadores con antigüedad inferior a 1 año. CAE, 2023. (Continuación)

Pérdida de control de máquinas, transportes, herramientas...	Caída de personas, resbalón o tropezón con caída	Movimiento del cuerpo sin esfuerzo físico	Movimiento del cuerpo como consecuencia de o con esfuerzo físico	Sorpresa, miedo, violencia, agresión, amenaza, presencia	MUJERES
13,58	27,16	19,75	24,69	1,23	52. Mantenimiento, reparación, reglaje, puesta a punto
9,84	34,68	22,71	23,27	0,34	53. Limpieza de locales, de máquinas - industrial o manual
22,58	17,74	37,10	12,90	0,00	54. Gestión de residuos, desecho, tratamiento de residuos de todo tipo
0,00	23,21	28,57	17,86	25,00	55. Vigilancia, inspección de procesos de fabricación, locales, medios de transporte
7,32	20,73	21,95	32,93	2,44	59. Otros tipos de trabajo conocidos del grupo 5 no mencionados anteriormente
					60. Circulación, actividades deportivas y artísticas
17,56	44,55	19,41	12,94	1,66	61. Circulación, incluso en los medios de transporte
3,92	17,65	44,12	32,35	0,98	62. Actividades deportivas y artísticas
7,84	47,06	25,49	13,73	1,96	69. Otros tipos de trabajo conocidos del grupo 5 no mencionados anteriormente
6,94	36,42	20,81	23,70	4,05	99. Otros tipos de trabajo no codificados en esta clasificación
Pérdida de control de máquinas, transportes, herramientas...	Caída de personas, resbalón o tropezón con caída	Movimiento del cuerpo sin esfuerzo físico	Movimiento del cuerpo como consecuencia de o con esfuerzo físico	Sorpresa, miedo, violencia, agresión, amenaza, presencia	PERSONAS TRABAJADORAS
8,06	37,10	28,23	20,16	1,61	0. Ninguna información
5,88	35,29	11,76	29,41	0,00	10. Tareas de producción, transformación, almacenamiento
29,77	10,74	20,48	26,50	0,27	11. Producción, transformación, tratamiento - de todo tipo
18,91	15,03	20,16	36,86	0,68	12. Almacenamiento - de todo tipo

**Tabla IC-30. Distribución (%) de la desviación de accidentes en jornada con baja por tipo de trabajo, de trabajadores con antigüedad inferior a 1 año. CAE, 2023. (Continuación)**

PERSONAS TRABAJADORAS	Problema eléctrico, explosión, fuego	Desbordamiento, vuelco, escape, derrame, vaporización, emanación	Rotura, fractura, estallido, resbalón, caída, derrumbamiento
19. Otros tipos de trabajo conocidos del grupo 1 no mencionados anteriormente	1,53	1,26	6,97
20. Movimiento de tierras, construcción, demolición			
21. Movimiento de tierras	0,00	1,47	4,41
22. Nueva construcción - edificios	0,25	3,25	9,25
23. Nueva construcción - obras de fábrica, carreteras, puentes, presas, puertos	0,00	2,19	10,95
24. Renovación, reparación, agregación, mantenimiento - todo tipo de construcciones	0,44	1,45	10,74
25. Demolición de todo tipo de construcciones	4,35	4,35	8,70
29. Otros tipos de trabajo conocidos del grupo 2 no mencionados anteriormente	1,35	6,76	12,16
30. Labores agrícolas, forestales, ganaderas, piscícolas			
31. Labores de tipo agrícola - trabajos de la tierra	0,98	2,94	9,80
32. Labores de tipo agrícola - con vegetales, horticultura	1,00	0,00	7,00
33. Labores de tipo ganaderas - con animales vivos	0,00	0,00	0,00
34. Labores de tipo forestal	0,00	2,89	15,70
35. Labores de tipo piscícola, pesca	0,00	0,00	8,99
39. Otros tipos de trabajo conocidos del grupo 3 no mencionados anteriormente	5,45	3,64	12,73
40. Servicios a empresas o a personal y trabajos intelectuales			

Tabla IC-30. Distribución (%) de la desviación de accidentes en jornada con baja por tipo de trabajo, de trabajadores con antigüedad inferior a 1 año. CAE, 2023. *(Continuación)*

Pérdida de control de máquinas, transportes, herramientas...	Caída de personas, resbalón o tropezón con caída	Movimiento del cuerpo sin esfuerzo físico	Movimiento del cuerpo como consecuencia de o con esfuerzo físico	Sorpresa, miedo, violencia, agresión, amenaza, presencia	PERSONAS TRABAJADORAS
23,01	14,50	21,06	30,40	1,26	19. Otros tipos de trabajo conocidos del grupo 1 no mencionados anteriormente
					20. Movimiento de tierras, construcción, demolición
13,24	29,41	27,94	23,53	0,00	21. Movimiento de tierras
21,75	23,25	18,75	23,00	0,50	22. Nueva construcción - edificios
21,90	16,79	24,82	21,90	1,46	23. Nueva construcción - obras de fábrica, carreteras, puentes, presas, puertos
22,93	19,88	17,27	27,14	0,15	24. Renovación, reparación, agregación, mantenimiento - todo tipo de construcciones
21,74	21,74	13,04	26,09	0,00	25. Demolición de todo tipo de construcciones
17,57	20,27	13,51	26,35	2,03	29. Otros tipos de trabajo conocidos del grupo 2 no mencionados anteriormente
					30. Labores agrícolas, forestales, ganaderas, piscícolas
14,71	25,49	18,63	26,47	0,98	31. Labores de tipo agrícola - trabajos de la tierra
14,00	22,00	13,00	41,00	2,00	32. Labores de tipo agrícola - con vegetales, horticultura
20,45	15,91	13,64	27,27	22,73	33. Labores de tipo ganaderas - con animales vivos
19,01	23,97	18,60	18,60	1,24	34. Labores de tipo forestal
17,98	35,96	10,11	26,97	0,00	35. Labores de tipo piscícola, pesca
18,18	23,64	10,91	21,82	3,64	39. Otros tipos de trabajo conocidos del grupo 3 no mencionados anteriormente
					40. Servicios a empresas o a personal y trabajos intelectuales

**Tabla IC-30. Distribución (%) de la desviación de accidentes en jornada con baja por tipo de trabajo, de trabajadores con antigüedad inferior a 1 año. CAE, 2023. (Continuación)**

PERSONAS TRABAJADORAS	Problema eléctrico, explosión, fuego	Desbordamiento, vuelco, escape, derrame, vaporización, emanación	Rotura, fractura, estallido, resbalón, caída, derrumbamiento
41. Servicios, atención sanitaria, asistencia a personas	0,40	1,41	3,85
42. Actividades intelectuales, oficinas, enseñanza, tratamiento de la información	0,00	0,69	15,25
43. Actividades comerciales - compra, venta, servicios relacionados	0,51	1,54	5,97
49. Otros tipos de trabajo conocidos del grupo 4 no mencionados anteriormente	1,12	2,60	6,69
50. Tareas de instalación, mantenimiento, limpieza, gestión de residuos, vigilancia			
51. Instalación, colocación, preparación	0,81	1,73	7,83
52. Mantenimiento, reparación, reglaje, puesta a punto	1,44	2,88	8,36
53. Limpieza de locales, de máquinas - industrial o manual	0,14	4,41	6,66
54. Gestión de residuos, desecho, tratamiento de residuos de todo tipo	0,62	0,93	6,54
55. Vigilancia, inspección de procesos de fabricación, locales, medios de transporte	0,36	1,45	4,35
59. Otros tipos de trabajo conocidos del grupo 5 no mencionados anteriormente	2,54	4,66	11,02
60. Circulación, actividades deportivas y artísticas			
61. Circulación, incluso en los medios de transporte	0,22	0,44	3,32
62. Actividades deportivas y artísticas	0,50	0,50	1,50
69. Otros tipos de trabajo conocidos del grupo 5 no mencionados anteriormente	0,00	0,72	5,04
99. Otros tipos de trabajo no codificados en esta clasificación	0,78	2,03	6,26

Tabla IC-30. Distribución (%) de la desviación de accidentes en jornada con baja por tipo de trabajo, de trabajadores con antigüedad inferior a 1 año. CAE, 2023. *(Continuación)*

Pérdida de control de máquinas, transportes, herramientas...	Caída de personas, resbalón o tropezón con caída	Movimiento del cuerpo sin esfuerzo físico	Movimiento del cuerpo como consecuencia de o con esfuerzo físico	Sorpresa, miedo, violencia, agresión, amenaza, presencia	PERSONAS TRABAJADORAS
10,31	17,37	20,41	33,70	12,55	41. Servicios, atención sanitaria, asistencia a personas
4,51	33,80	21,84	16,64	7,28	42. Actividades intelectuales, oficinas, enseñanza, tratamiento de la información
21,22	24,30	24,10	20,70	1,65	43. Actividades comerciales - compra, venta, servicios relacionados
15,24	28,62	20,07	19,33	6,32	49. Otros tipos de trabajo conocidos del grupo 4 no mencionados anteriormente
					50. Tareas de instalación, mantenimiento, limpieza, gestión de residuos, vigilancia
22,83	14,64	17,23	34,37	0,56	51. Instalación, colocación, preparación
25,24	15,44	21,03	25,45	0,16	52. Mantenimiento, reparación, reglaje, puesta a punto
10,44	31,74	23,20	22,99	0,42	53. Limpieza de locales, de máquinas - industrial o manual
16,20	15,58	29,28	29,60	1,25	54. Gestión de residuos, desecho, tratamiento de residuos de todo tipo
4,35	21,01	21,74	15,22	31,52	55. Vigilancia, inspección de procesos de fabricación, locales, medios de transporte
15,25	18,22	18,64	27,97	1,69	59. Otros tipos de trabajo conocidos del grupo 5 no mencionados anteriormente
					60. Circulación, actividades deportivas y artísticas
28,71	30,53	21,02	12,67	3,10	61. Circulación, incluso en los medios de transporte
3,00	17,00	32,75	42,00	2,75	62. Actividades deportivas y artísticas
8,63	37,41	30,22	15,11	2,88	69. Otros tipos de trabajo conocidos del grupo 5 no mencionados anteriormente
12,21	29,42	19,72	25,04	4,54	99. Otros tipos de trabajo no codificados en esta clasificación

**Tabla IC-31. Número de accidentes sin baja, por sector de actividad.
CAE, 2022-2023**

		2022		
		Hombres	Mujeres	Total
NÚMERO	1. Agricultura, Ganadería y Pesca	366	32	398
	2. Industria	12.170	1.119	13.289
	3. Construcción	3.566	73	3.639
	4. Servicios	9.978	9.126	19.104
	Total	26.080	10.350	36.430
ÍNDICE DE INCIDENCIA	1. Agricultura, Ganadería y Pesca	49,85	17,35	43,33
	2. Industria	92,97	32,53	80,39
	3. Construcción	70,28	11,08	63,47
	4. Servicios	32,77	21,78	26,40

Tabla IC-32. Número de accidentes sin baja, por Territorio. 2022-2023

		2022		
		Hombres	Mujeres	Total
NÚMERO	Álava	5.154	2.217	7.371
	Bizkaia	12.212	5.070	17.282
	Gipuzkoa	8.714	3.063	11.777
	Total	26.080	10.350	36.430
ÍNDICE DE INCIDENCIA	Álava	59,76	29,94	45,98
	Bizkaia	49,41	21,58	35,84
	Gipuzkoa	54,42	20,04	37,63
	Total	52,85	22,41	38,13

Tabla IC-31. Número de accidentes sin baja, por sector de actividad.
CAE, 2022-2023. (Continuación)

2023			Variación (%) 2022-2023				
Hombres	Mujeres	Total	Hombres	Mujeres	Total		
390	19	409	7	-41	3	1. Agricultura, Ganadería y Pesca	NÚMERO
12.134	1.248	13.382	-0	12	1	2. Industria	
3.543	87	3.630	-1	19	-0	3. Construcción	
10.517	10.065	20.582	5	10	8	4. Servicios	
26.584	11.419	38.003	2	10	4	Total	
53,14	10,35	44,57	7	-40	3	1. Agricultura, Ganadería y Pesca	ÍNDICE DE INCIDENCIA
91,89	35,77	80,16	-1	10	-0	2. Industria	
69,33	12,93	62,77	-1	17	-1	3. Construcción	
33,97	23,54	27,92	4	8	6	4. Servicios	

Tabla IC-32. Número de accidentes sin baja, por Territorio. 2022-2023. (Continuación)

2023			Variación (%) 2022-2023				
Hombres	Mujeres	Total	Hombres	Mujeres	Total		
5.215	2.528	7.743	1	14	5	Álava	NÚMERO
12.516	5.427	17.943	2	7	4	Bizkaia	
8.853	3.464	12.317	2	13	5	Gipuzkoa	
26.584	11.419	38.003	2	10	0	Total	
59,60	33,44	47,48	-0	12	3	Álava	ÍNDICE DE INCIDENCIA
49,87	22,64	36,57	1	5	2	Bizkaia	
54,77	22,24	38,81	1	11	3	Gipuzkoa	
53,16	24,24	39,13	1	8	3	Total	

**Tabla IC-33. Número de accidentes sin baja, por tipo de contrato. 2022-2023**

		2022		
		Hombres	Mujeres	Total
NÚMERO	Indefinido	21.263	6.867	28.130
	Temporal	4.817	3.483	8.300
	Total	26.080	10.350	36.430
ÍNDICE DE INCIDENCIA	Indefinido	71,45	26,27	50,33
	Temporal	62,29	33,66	45,91

Tabla IC-33. Número de accidentes sin baja, por tipo de contrato. 2022-2023. *(Continuación)*

2023			Variación (%) 2022-2023				
Hombres	Mujeres	Total	Hombres	Mujeres	Total		
22.859	7.672	30.531	8	12	9	Indefinido	NÚMERO
3.725	3.747	7.472	-23	8	-10	Temporal	
26.584	11.419	38.003	2	10	4	Total	
70,86	26,93	50,26	-1	3	-0	Indefinido	ÍNDICE DE INCIDENCIA
61,00	41,72	49,52	-2	24	8	Temporal	

**Tabla IC-34. Número de accidentes sin baja, por sector de actividad y Territorio. 2022-2023**

		2022			2023		
		Hombres	Mujeres	Total	Hombres	Mujeres	Total
ÁLAVA	1. Agricultura, Ganadería y Pesca	51	7	58	68	3	71
	2. Industria	2.773	294	3.067	2.733	325	3.058
	3. Construcción	514	15	529	494	15	509
	4. Servicios	1.816	1.901	3.717	1.920	2.185	4.105
	Total	5.154	2.217	7.371	5.215	2.528	7.743
BIZKAIA	1. Agricultura, Ganadería y Pesca	213	22	235	205	14	219
	2. Industria	4.769	413	5.182	4.730	439	5.169
	3. Construcción	2.005	42	2.047	2.041	50	2.091
	4. Servicios	5.225	4.593	9.818	5.540	4.924	10.464
	Total	12.212	5.070	17.282	12.516	5.427	17.943
GIPUZKOA	1. Agricultura, Ganadería y Pesca	102	3	105	117	2	119
	2. Industria	4.628	412	5.040	4.671	484	5.155
	3. Construcción	1.047	16	1.063	1.008	22	1.030
	4. Servicios	2.937	2.632	5.569	3.057	2.956	6.013
	Total	8.714	3.063	11.777	8.853	3.464	12.317

Tabla IC-35. Número de accidentes en jornada sin baja, según gravedad, por día de la semana. CAE, 2023

	Hombres	Mujeres	Total
Lunes	5.127	2.040	7.167
Martes	4.944	2.030	6.974
Miércoles	4.914	2.023	6.937
Jueves	4.918	2.009	6.927
Viernes	4.642	1.912	6.554
Sábado	1.148	792	1.940
Domingo	891	613	1.504
Total	26.584	11.419	38.003

Tabla IC-36. Número de accidentes sin baja, por forma de accidente. CAE, 2023

	HOMBRES		MUJERES		Total
	Número	%	Número	%	
0. Ninguna información	459	1,7	171	1,5	630
1. Contacto con corriente eléctrica, fuego, temperaturas o sustancias peligrosas	3.238	12,2	1.008	8,8	4.246
2. Ahogamiento, quedar sepultado, quedar envuelto	105	0,4	18	0,2	123
3. Aplastamiento sobre o contra un objeto inmóvil	3.936	14,8	2.768	24,2	6.704
4. Choque o golpe contra un objeto en movimiento, colisión con	7.735	29,1	2.285	20,0	10.020
5. Contacto con agente material cortante, punzante, duro, rugoso	3.634	13,7	1.805	15,8	5.439
6. Quedar atrapado, ser aplastado, sufrir una amputación	576	2,2	259	2,3	835
7. Sobreefuerzo físico, trauma psíquico, exposición a radiaciones, ruido, luz o presión	5.222	19,6	2.228	19,5	7.450
8. Mordeduras, patadas, etc de animales o personas	1.262	4,7	719	6,3	1.981
9. Infartos, derrames cerebrales y otras patologías no traumáticas	417	1,6	158	1,4	575
Total	26.584		11.419		38.003

**Tabla IC-37. Número de accidentes sin baja, por tipo de lesión. CAE, 2023**

	HOMBRES		MUJERES		Total
	Número	%	Número	%	
0. Lesión desconocida	634	2,4	422	3,7	1.056
10. Heridas y lesiones superficiales	101	0,4	16	0,1	117
11. Lesiones superficiales y cuerpos extraños en los ojos	9.580	36,0	3.101	27,2	12.681
12. Heridas abiertas	3.302	12,4	1.212	10,6	4.514
19. Otros tipos de heridas y lesiones superficiales. Otros tipos de heridas y lesiones superficiales	3.087	11,6	1.702	14,9	4.789
20. Fracturas de huesos	3	0,0	1	0,0	4
21. Fracturas cerradas	149	0,6	92	0,8	241
22. Fracturas abiertas	20	0,1	8	0,1	28
29. Otras fracturas	33	0,1	16	0,1	49
30. Dislocaciones, esguinces y distensiones	27	0,1	1	0,0	28
31. Dislocaciones y subluxaciones	419	1,6	220	1,9	639
32. Esguinces y torceduras	2.403	9,0	1.433	12,5	3.836
39. Otros tipos de dislocaciones, esguinces y distensiones	2.823	10,6	1.564	13,7	4.387
40. Amputaciones traumáticas, pérdidas de partes del cuerpo	5	0,0	—	0,0	5
50. Conmoción y lesiones internas	2	0,0	—	0,0	2
51. Conmoción y lesiones intracraneales	24	0,1	22	0,2	46
52. Lesiones internas	1.465	5,5	511	4,5	1.976
59. Otros tipos de conmoción y lesiones internas	88	0,3	43	0,4	131
60. Quemaduras, escaldaduras y congelación	3	0,0	—	0,0	3
61. Quemaduras y escaldaduras (térmicas)	423	1,6	158	1,4	581
62. Quemaduras químicas (corrosión)	103	0,4	30	0,3	133
63. Congelación	1	0,0	—	0,0	1
69. Otros tipos de quemaduras, escaldaduras y congelación	62	0,2	26	0,2	88
70. Envenenamientos e infecciones. Envenenamientos e infecciones	—	0,0	—	0,0	—
71. Envenenamientos agudos	10	0,0	5	0,0	15

Tabla IC-37. Número de accidentes sin baja, por tipo de lesión. CAE, 2023. (Continuación)

	HOMBRES		MUJERES		Total
	Número	%	Número	%	
72. Infecciones agudas	23	0,1	36	0,3	59
73. COVID-19	—	0,0	2	0,0	2
79. Otros tipos de envenenamientos e infecciones	29	0,1	27	0,2	56
80. Ahogamiento y asfixia	—	0,0	—	0,0	—
81. Asfixia	12	0,1	2	0,0	14
82. Ahogamiento y sumersiones no mortales	4	0,0	—	0,0	4
89. Otros tipos de ahogamiento y asfixia	20	0,1	10	0,1	30
90. Efectos del ruido, la vibración y la presión	—	0,0	—	0,0	—
91. Pérdida auditiva aguda	1	0,0	1	0,0	2
92. Efectos de la presión (barotrauma)	2	0,0	1	0,0	3
99. Otros efectos agudos del ruido, la vibración y la presión	92	0,3	31	0,3	123
100. Efectos de las temperaturas extremas, la luz y la radiación	—	0,0	—	0,0	—
101. Calor e insolación	2	0,0	2	0,0	4
102. Efectos de la radiación no térmica (rayos X, sustancias radioactivas, etc.)	14	0,1	2	0,0	16
103. Efectos de las bajas temperaturas	—	0,0	—	0,0	—
109. Otros efectos de las temperaturas extremas, la luz y la radiación	14	0,1	5	0,0	19
110. Daños psicológicos, choques traumáticos	—	0,0	—	0,0	—
111. Daños psicológicos debidos a agresiones o amenazas	56	0,2	48	0,4	104
112. Choques traumáticos (eléctricos, provocados por un rayo, etc.)	157	0,6	71	0,6	228
119. Otros tipos de choques (desastres naturales, choque anafiláctico, etc.)	40	0,2	19	0,2	59
120. Lesiones múltiples	186	0,7	86	0,8	272
130. Infartos, derrames cerebrales y otras patologías no traumáticas	7	0,0	5	0,0	12
999. Otras lesiones especificadas no incluidas en otros apartados	1.158	4,4	488	4,3	1.646
Total	26.584		11.419		38.003

**Tabla IC-38. Número de accidentes sin baja, por parte del cuerpo lesionada. CAE, 2023**

	HOMBRES		MUJERES		Total
	Número	%	Número	%	
Parte del cuerpo afectada sin especificar	193	0,7	142	1,2	335
Cabeza	25	0,1	1	0,0	26
Cabeza, cerebro, nervios craneanos y vasos cerebrales	328	1,2	124	1,1	452
Zona facial	938	3,5	327	2,9	1.265
Ojo(s)	5.845	22,0	697	6,1	6.542
Oreja(s)	78	0,3	8	0,1	86
Dientes	79	0,3	17	0,1	96
Cabeza, múltiples partes afectadas	106	0,4	45	0,4	151
Cabeza, otras partes no mencionadas anteriormente	634	2,4	179	1,6	813
Cuello	5	0,0	1	0,0	6
Cuello, incluida la columna y las vértebras cervicales	443	1,7	340	3,0	783
Cuello, otras partes no mencionadas anteriormente	179	0,7	101	0,9	280
Espalda, incluida la columna y las vértebras dorsolumbares	38	0,1	2	0,0	40
Espalda, incluida la columna y las vértebras de la espalda	1.474	5,5	678	5,9	2.152
Espalda, otras partes no mencionadas anteriormente	586	2,2	242	2,1	828
Tronco y órganos	1	0,0	—	0,0	1
Caja torácica, costillas, omóplatos y articulaciones acromio-claviculares	557	2,1	192	1,7	749
Región torácica, incluidos sus órganos	130	0,5	66	0,6	196
Región pélvica y abdominal, incluidos sus órganos	112	0,4	39	0,3	151
Tronco, múltiples partes afectadas	36	0,1	23	0,2	59
Tronco, otras partes no mencionadas anteriormente	121	0,5	38	0,3	159
Extremidades superiores	8	0,0	3	0,0	11

Tabla IC-38. Número de accidentes sin baja, por parte del cuerpo lesionada. CAE, 2023. (Continuación)

	HOMBRES		MUJERES		Total
	Número	%	Número	%	
Hombro y articulaciones del húmero	830	3,1	385	3,4	1.215
Brazo, incluida la articulación del cúbito	1.509	5,7	708	6,2	2.217
Mano	1.726	6,5	883	7,7	2.609
Dedo(s)	3.824	14,4	2.328	20,4	6.152
Muñeca	796	3,0	500	4,4	1.296
Extremidades superiores, múltiples partes afectadas	114	0,4	56	0,5	170
Extremidades superiores, otras partes no mencionadas anteriormente	272	1,0	92	0,8	364
Extremidades inferiores	5	0,0	—	0,0	5
Cadera y articulación de la cadera	114	0,4	101	0,9	215
Pierna, incluida la rodilla	2.526	9,5	1.169	10,2	3.695
Tobillo	579	2,2	433	3,8	1.012
Pierna, incluida la rodilla	866	3,3	464	4,1	1.330
Dedo(s) del pie	210	0,8	168	1,5	378
Extremidades inferiores, múltiples partes afectadas	69	0,3	79	0,7	148
Extremidades inferiores, otras partes no mencionadas anteriormente	232	0,9	106	0,9	338
Todo el cuerpo (efectos sistémicos)	41	0,2	46	0,4	87
Múltiples partes del cuerpo afectadas	772	2,9	543	4,8	1.315
Otras partes del cuerpo afectadas, no mencionadas anteriormente	183	0,7	93	0,8	276
Total	26.584		11.419		38.003

Accidentes con baja

1. De forma similar a años anteriores, las actividades económicas que más AT acapararon en 2023 fueron:

- En el caso de los hombres «25. *Fabricación de productos metálicos, excepto maquinaria y equipo*» y «43. *Actividades de construcción especializada*».
- En el caso de las mujeres «47. *Comercio al por menor, excepto de vehículos de motor y motocicletas*» y «56. *Servicios de comidas y bebidas*».

[IC-1, IC-2, IC-3, IC-4]

2. Las secciones que presentaron un mayor índice de incidencia en jornada laboral en la CAE fueron «A. *Agricultura, ganadería, silvicultura y pesca*» en hombres (89,8) y «E. *Suministro de agua, actividades de saneamiento, gestión de residuos y descontaminación*» en mujeres (29,4). Diferenciando por Territorio Histórico se tiene:

- En Araba, «B. *Industrias extractivas*» en hombres (81,6) y «H. *Transporte y almacenamiento*» en mujeres (56,8).
- En Bizkaia, «A. *Agricultura, ganadería, silvicultura y pesca*» en hombres (98,6) e «I. *Hostelería*» en mujeres (30,3).
- En Gipuzkoa, «A. *Agricultura, ganadería, silvicultura y pesca*» en hombres (94,8) y «N. *Actividades administrativas y servicios auxiliares*» en mujeres (29,6).

[IC-5, IC-6, IC-7, IC-8]

3. En jornada laboral, al igual que en años anteriores, las ocupaciones que registraron más accidentes de trabajo fueron:

- «970. *Peones de las industrias manufactureras*» en el caso de los hombres.
- «921. *Personal de limpieza de oficinas, hoteles y otros establecimientos similares*» en el caso de las mujeres.

[IC-11]

4. Tanto en jornada laboral como *in itinere*, y de la misma forma para ambos sexos, los tipos de lesión más frecuente fueron: «32. *Esguinces y torceduras*», «39. *Otros tipos de dislocaciones, esguinces y distensiones*» y «11. *Lesiones superficiales y cuerpos extraños en los ojos*». [IC-12]

5. Los tipos de actividad física más presentes en los accidentes con baja laboral tanto en hombres como en mujeres fueron «41. *Coger con la mano, agarrar, sujetar, poner – en un plano horizontal*» y «61. *Andar, correr, subir, bajar...*». [IC-16]

6. Tanto en hombres como en mujeres, la franja de 10 a 11 de la mañana es en la que más accidentes laborales en jornada se produjeron. Respecto a los accidentes *in itinere*, de 7 a 8 de la mañana es cuando más casos se registraron en ambos sexos. [IC-20, IC-21].

7. Las dos primeras horas de trabajo (en el caso de las mujeres) y la segunda y tercera hora (en el caso de los hombres) son las franjas que mayor número de accidentes en jornada concentran. En el caso de accidentes *in itinere* el intervalo de la séptima a la octava hora es el momento más crítico para ambos sexos. [IC-22, IC-23]
8. Tanto al ir como al volver del trabajo, las horas donde más accidentes *in itinere* y de tráfico se concentran son las comprendidas entre las 7 las 9 de la mañana y las 2 y 4 de la tarde. [IC-24, IC-25].

Accidentes sin baja

9. En comparación con 2022, 2023 presentó un aumento en el número de accidentes en el trabajo sin baja, pasando de 36.430 a 38.003. En términos de incidencia se mantiene este incremento en todos los sectores salvo el de la construcción, donde hay una ligera disminución. Resaltar que el aumento es más pronunciado en mujeres que en hombres. [IC-34, IC-35]
10. En hombres, la mayoría de accidentes sin baja se produjo como consecuencia de un «choque o golpe contra un objeto en movimiento, colisión con» (29,1%). En el caso de las mujeres la forma más común de accidente fue «aplastamiento sobre o contra un objeto inmóvil» (24,2%). [IC-39]
11. En su mayoría (36% en hombres y 27,2% en mujeres) los accidentes laborales sin baja fueron lesiones superficiales. En cuanto a la parte del cuerpo en la que se produjo la lesión, los ojos son la más común en los hombres (22%) y los dedos en las mujeres (20,4%). [IC-40, IC-41]



OSALAN

Laneko Segurtasun eta
Osasunerako Euskal Erakundea
Instituto Vasco de
Seguridad y Salud Laborales



EUSKO JAURLARITZA
GOBIERNO VASCO

EKONOMIA, LAN ETA
ENPLEGU SAILA
DEPARTAMENTO DE ECONOMÍA,
TRABAJO Y EMPLEO

SERVICIOS CENTRALES

Camino de la Dinamita, s/n (Monte Basatxu)
48903 Barakaldo (Bizkaia)
Tel. +34 944 032 190

CENTRO TERRITORIAL DE ARABA

José Atxotegi, 1
01009 Vitoria-Gasteiz (Araba)
Tel. +34 944 032 190

CENTRO TERRITORIAL DE BIZKAIA

Camino de la Dinamita, s/n (Monte Basatxu)
48903 Barakaldo (Bizkaia)
Tel. +34 944 032 190

CENTRO TERRITORIAL DE GIPUZKOA

Camino Maldatxo, s/n
20012 Donostia-San Sebastián (Gipuzkoa)
Tel. +34 944 032 190

www.osalan.euskadi.eus