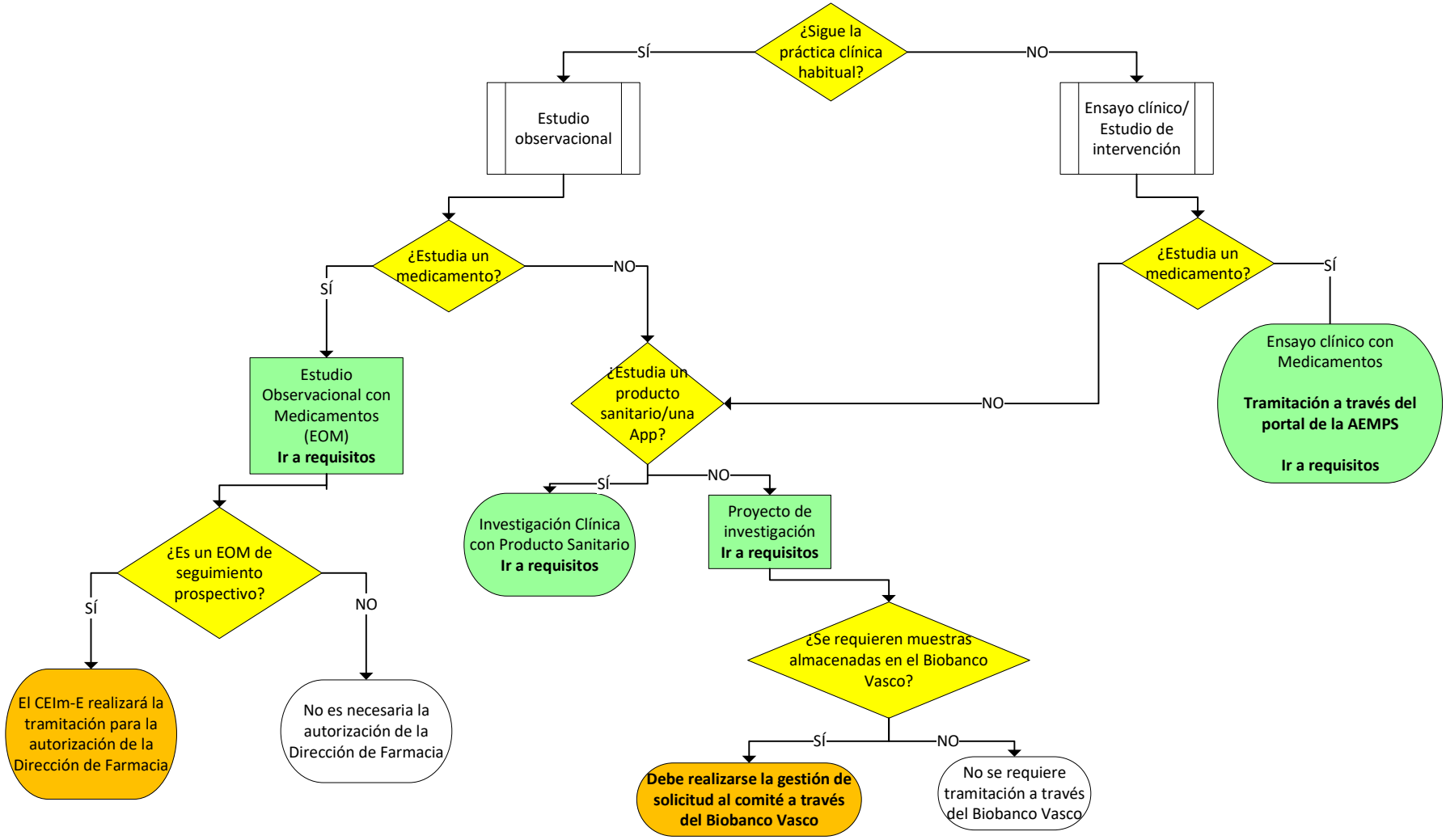
¿Sigue la práctica clínica habitual?
SÍ
NO
Estudio observacional
Ensayo clínico/ Estudio de intervención
¿Estudia un medicamento?
SÍ
NO
¿Estudia un medicamento?
SÍ
Ensayo clínico con Medicamentos
Tramitación a través del portal de la AEMPS
Ir a requisitos
NO
Estudio Observacional con Medicamentos (EOM)
Ir a requisitos
¿Estudia un producto sanitario/una App?
SÍ
NO
Investigación Clínica con Producto Sanitario
Ir a requisitos
Proyecto de investigación
Ir a requisitos
¿Es un EOM de seguimiento prospectivo?
SÍ
NO
El CEIm-E realizará la tramitación para la autorización de la Dirección de Farmacia
No es necesaria la autorización de la Dirección de Farmacia
¿Se requieren muestras almacenadas en el Biobanco Vasco?
SÍ
NO
Debe realizarse la gestión de solicitud al comité a través del Biobanco Vasco
No se requiere tramitación a través del Biobanco Vasco