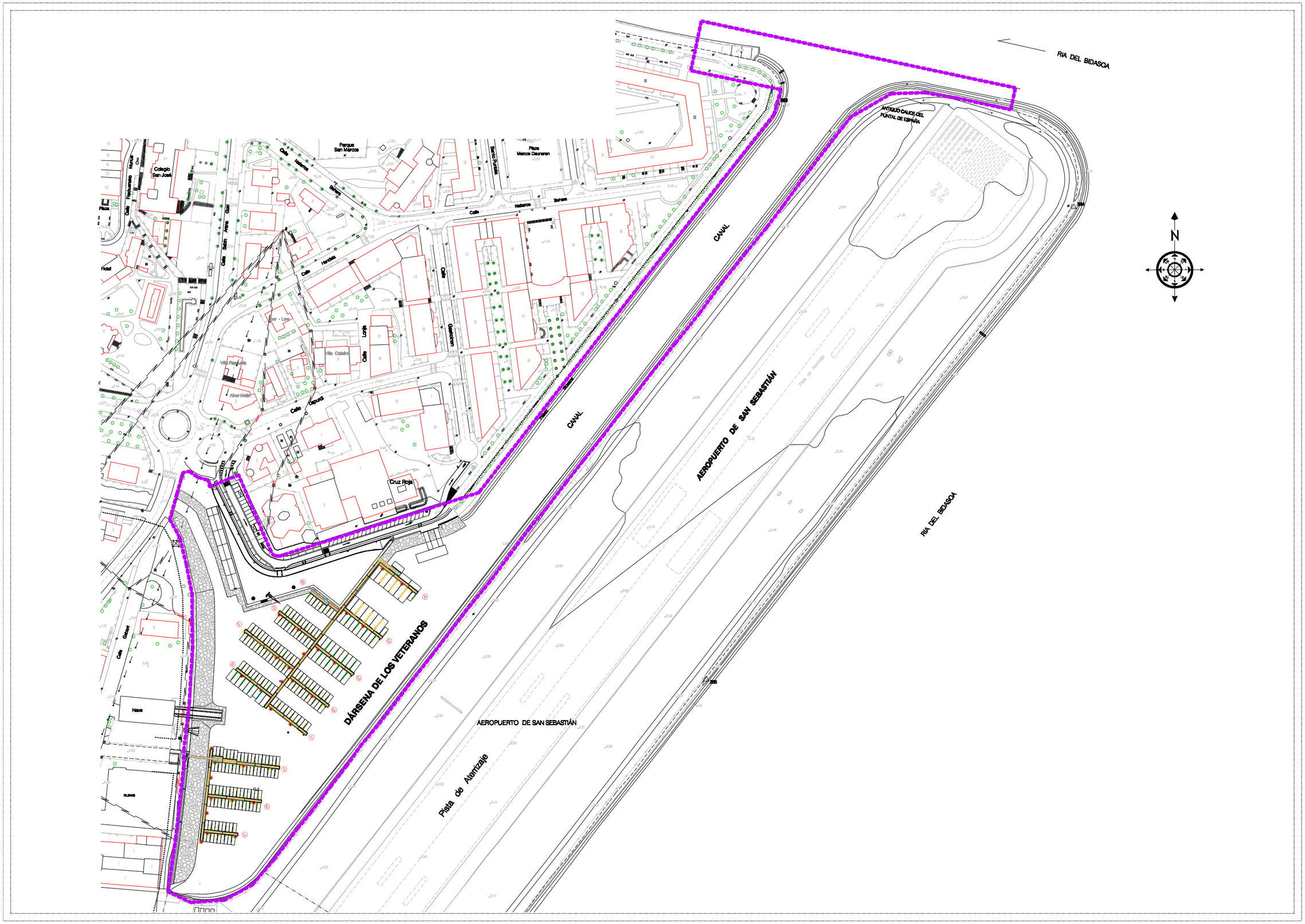

RIA DEL BIDASOA
ANTIGUO CAUCE DEL PUNTAL DE ESPAÑA
CANAL
CANAL
AEROPUERTO DE SAN SEBASTIÁN
RIA DEL BIDASOA
DÁRSENA DE LOS VETERANOS
AEROPUERTO DE SAN SEBASTIÁN
Pista de Aterrizaje
Parque San Marcos
Plaza Marcos Daunaren
Colegio San José
Calle Nafarroa Behera
Calle Hendaia
Calle Lonja
Calle Lapurdi
Villa Catalina
Cruz Roja
Nave
N