



0	07/04/2020	VAM	IBA	PCA	i-DE	Documento Ambiental
Edición	Fecha	Dibujado	Proyectado	Comprobado	Validado	EDITADO PARA

	PROYECTO DE LÍNEA AÉREA A 30 KV DOBLE CIRCUITO "GAMARRA-ALSASUA 1 Y 2" POR DESMONTAJE DE LAS LÍNEAS AÉREAS A 30 KV SIMPLE CIRCUITO "GAMARRA-ALSASUA 1" ENTRE LOS APOYOS Nº 285 Y Nº 307 Y "GAMARRAALSASUA 2" ENTRE LOS APOYOS Nº 162 Y Nº 307.		 <div>GrupoHemag</div> INGENIERIA - SERVICIOS - SALUD
	- ALEGRIA-DULANTZI, AGURAIN-SALVATIERRA E IRURAIZ-GAUNA - (ÁRABA)		
	Nº EXPTE.:100654161		
	ESCALA: 1:200.000		
PLANO Nº: 1 Hoja 1 de 2		- SITUACIÓN -	

- SITUACIÓN -

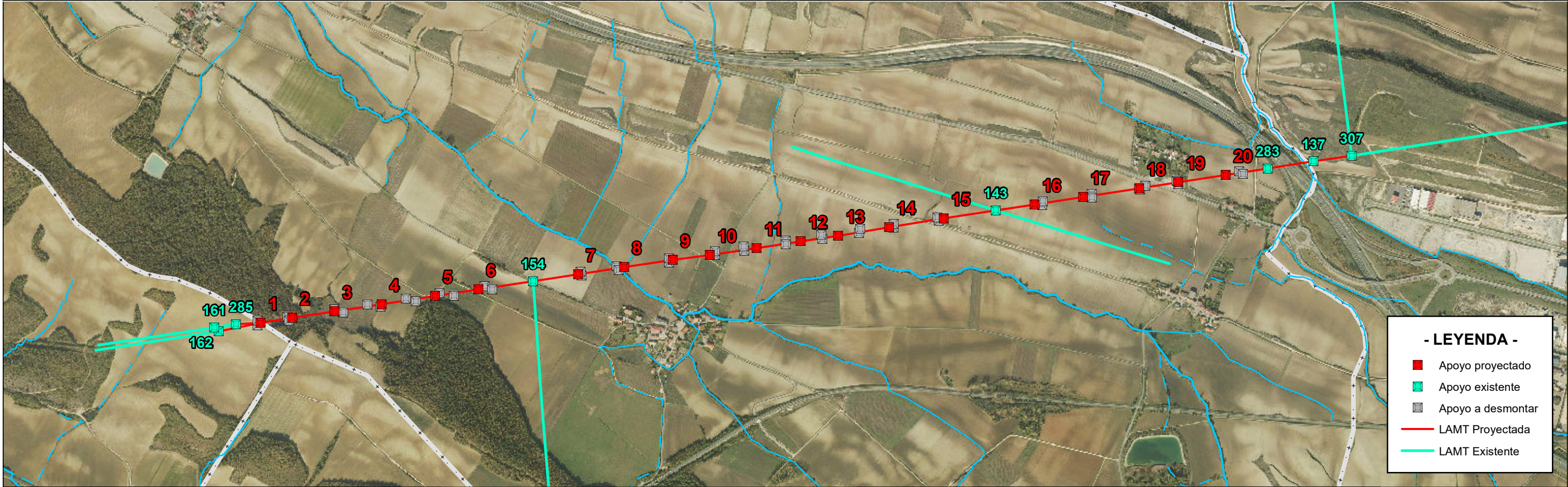
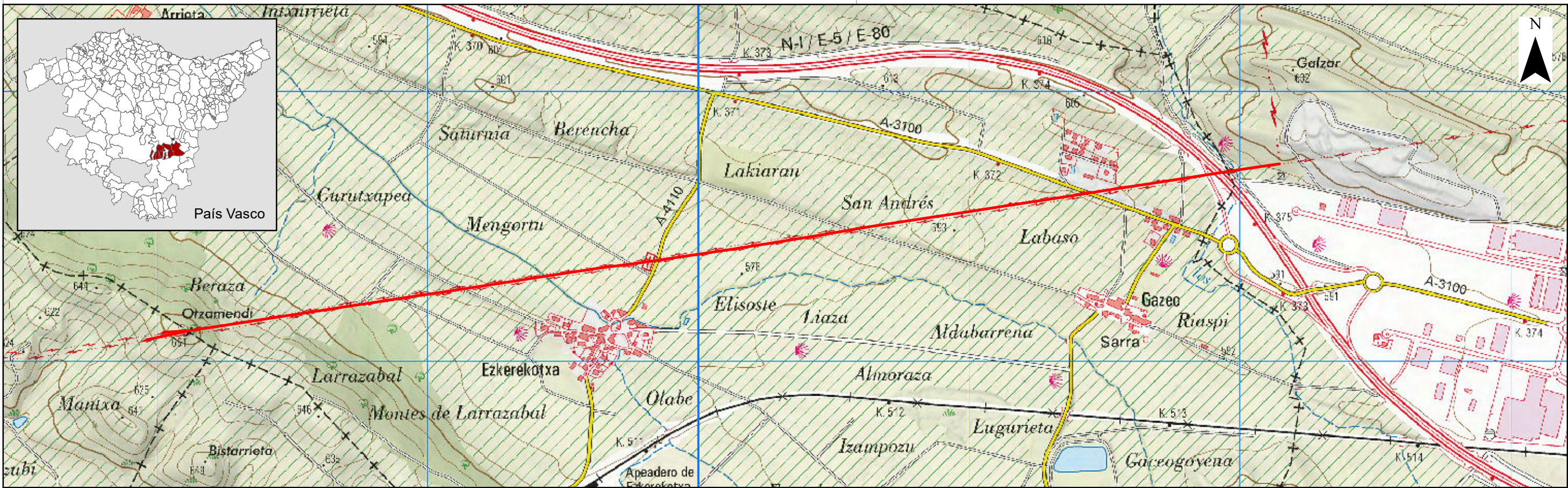

ORIGINAL DIN-A3

0	07/04/2020	VAM	IBA	PCA	IDE
Edición	Fecha	Dibujado	Proyectado	Comprobado	Validado

DOCUMENTO AMBIENTAL

EDITADO PARA



Nº EXPTE.: 100654161

ESCALA: 1:15.000
PLANO Nº: 1
Hoja 2 de 2

PROYECTO DE LÍNEA AÉREA A 30 KV DOBLE CIRCUITO "GAMARRA-ALSASUA 1 Y 2" POR DESMONTAJE DE LAS LÍNEAS AÉREAS A 30 KV SIMPLE CIRCUITO "GAMARRA-ALSASUA 1" ENTRE LOS APOYOS Nº 285 Y Nº 307 Y "GAMARRAALSASUA 2" ENTRE LOS APOYOS Nº 162 Y Nº 307.

- ALEGRIA-DULANTZI, AGURAIN-SALVATIERRA E IRURAIZ-GAUNA - (ÁRABA)

- SITUACIÓN -



Nº REF. HG: 20/054.00016

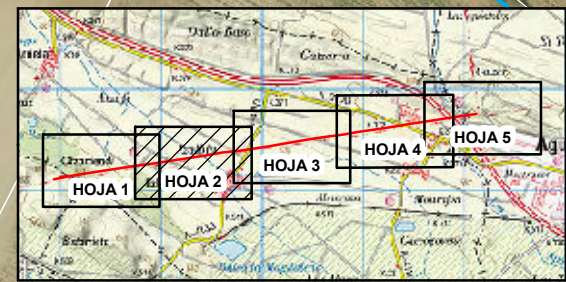

Término Municipal
de
Iruraiz-Gauna

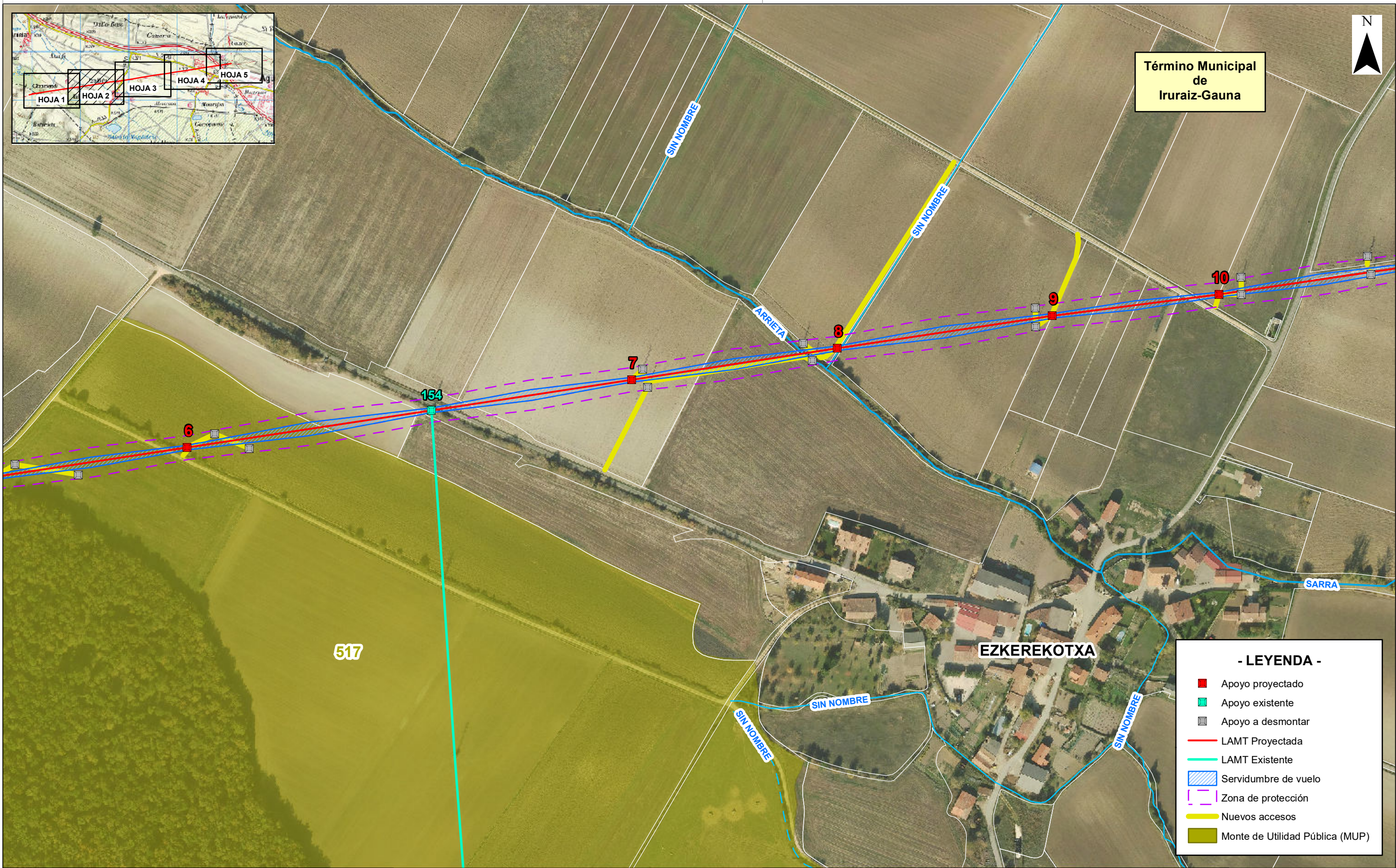

- LEYENDA -

Apoyo proyectado

Apoyo existente

Apoyo a desmontar

LAMT Proyectada

LAMT Existente

Servidumbre de vuelo

Zona de protección

Nuevos accesos

Monte de Utilidad Pública (MUP)



PROYECTO DE LÍNEA AÉREA A 30 KV DOBLE CIRCUITO "GAMARRA-ALSASUA 1 Y 2" POR DESMONTAJE DE LAS LÍNEAS AÉREAS A 30 KV SIMPLE CIRCUITO "GAMARRA-ALSASUA 1" ENTRE LOS APOYOS Nº 285 Y Nº 307 Y "GAMARRAALSASUA 2" ENTRE LOS APOYOS Nº 162 Y Nº 307.

- ALEGRIA-DULANTZI, AGURAIN-SALVATIERRA E IRURAIZ-GAUNA - (ÁRABA)



Nº REF. HG: 20/054.00016

Nº EXPTE.: 100654161

ESCALA: 1:3.000
PLANO Nº: 2
Hoja 2 de 5

- EMPLAZAMIENTO -

ORIGINAL DIN-A3

0	07/04/2020	VAM	IBA	PCA	IDE
Edición	Fecha	Dibujado	Proyectado	Comprobado	Validado

DOCUMENTO AMBIENTAL

EDITADO PARA

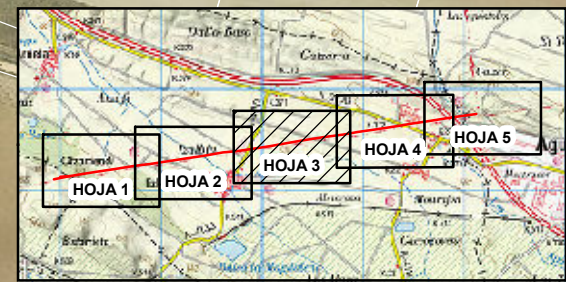

Término Municipal
de
Iruraiz-Gauna



- LEYENDA -

- Apoyo proyectado
- Apoyo existente
- Apoyo a dismantlar
- LAMT Proyectada
- LAMT Existente
- Servidumbre de vuelo
- Zona de protección
- Nuevos accesos



PROYECTO DE LÍNEA AÉREA A 30 KV DOBLE CIRCUITO "GAMARRA-ALSASUA 1 Y 2" POR DESMONTAJE DE LAS LÍNEAS AÉREAS A 30 KV SIMPLE CIRCUITO "GAMARRA-ALSASUA 1" ENTRE LOS APOYOS Nº 285 Y Nº 307 Y "GAMARRAALSASUA 2" ENTRE LOS APOYOS Nº 162 Y Nº 307.

- ALEGRIA-DULANTZI, AGURAIN-SALVATIERRA E IRURAIZ-GAUNA - (ÁRABA)



Nº REF. HG: 20/054.00016

ORIGINAL DIN-A3

0	07/04/2020	VAM	IBA	PCA	IDE	
Edición	Fecha	Dibujado	Proyectado	Comprobado	Validado	

DOCUMENTO AMBIENTAL

EDITADO PARA

Nº EXPTE.: 100654161

ESCALA: 1:3.000
PLANO Nº: 2
Hoja 3 de 5

- EMPLAZAMIENTO -

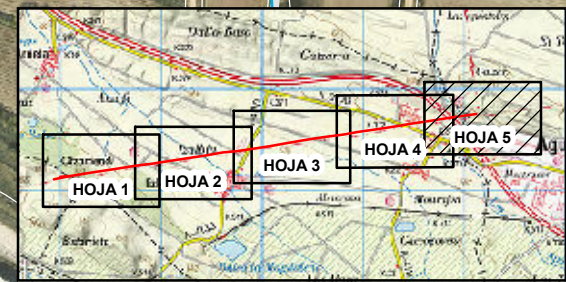

Término Municipal
de
Agurain/Salvatierra

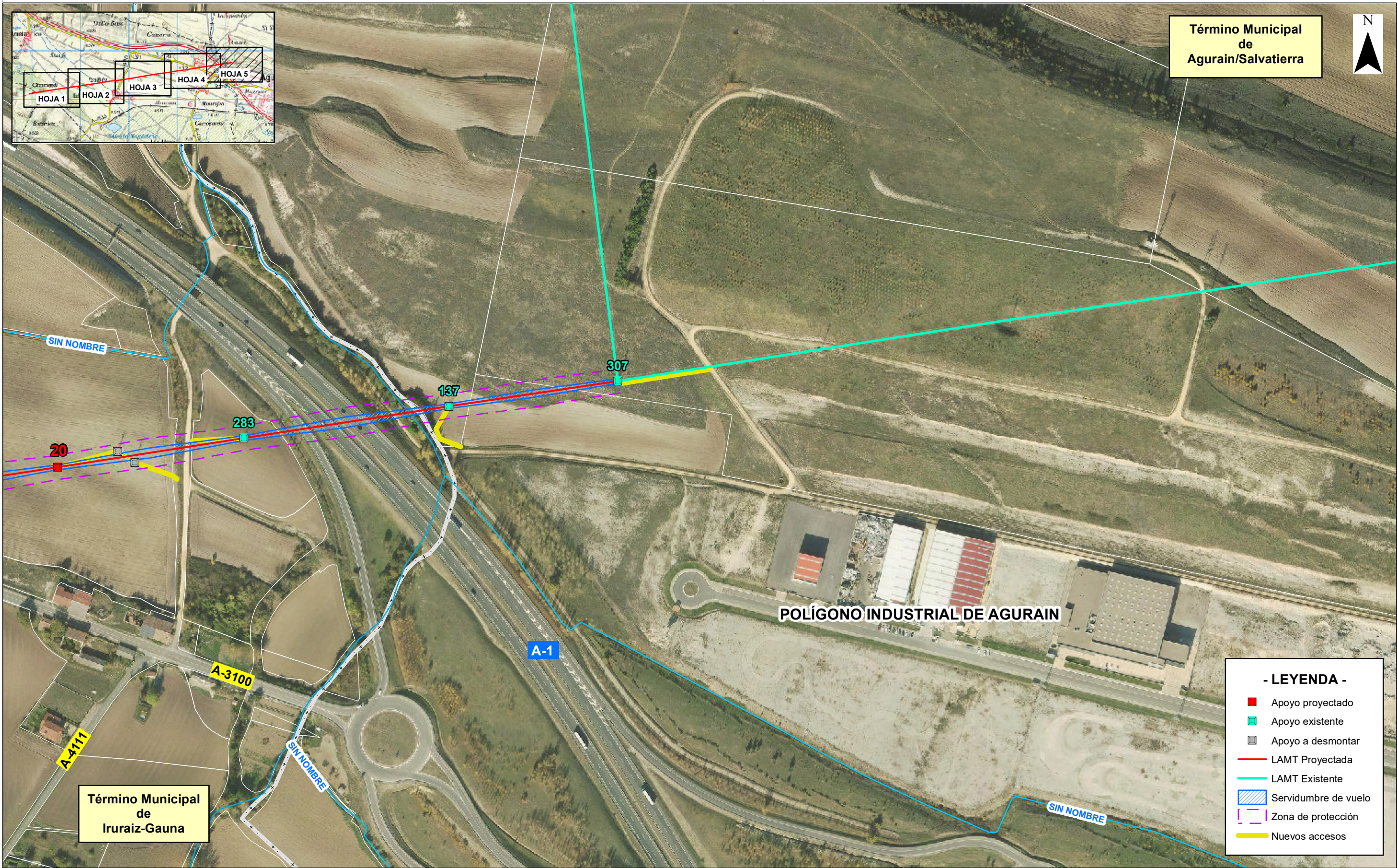

- LEYENDA -

- Apoyo proyectado
- Apoyo existente
- Apoyo a desmontar
- LAMT Proyectada
- LAMT Existente
- Servidumbre de vuelo
- Zona de protección
- Nuevos accesos

ORIGINAL DIN-A3

0	07/04/2020	VAM	IBA	PCA	IDE	DOCUMENTO AMBIENTAL	
Edición	Fecha	Dibujado	Proyectado	Comprobado	Validado	EDITADO PARA	



Nº EXPTE.: 100654161
ESCALA: 1:3.000
PLANO Nº: 2
Hoja 5 de 5



PROYECTO DE LÍNEA AÉREA A 30 KV DOBLE CIRCUITO "GAMARRA-ALSASUA 1 Y 2" POR DESMONTAJE DE LAS LÍNEAS AÉREAS A 30 KV SIMPLE CIRCUITO "GAMARRA-ALSASUA 1" ENTRE LOS APOYOS Nº 285 Y Nº 307 Y "GAMARRAALSASUA 2" ENTRE LOS APOYOS Nº 162 Y Nº 307.
- ALEGRIA-DULANTZI, AGURAIN-SALVATIERRA E IRURAIZ-GAUNA - (ÁRABA)

- EMPLAZAMIENTO -

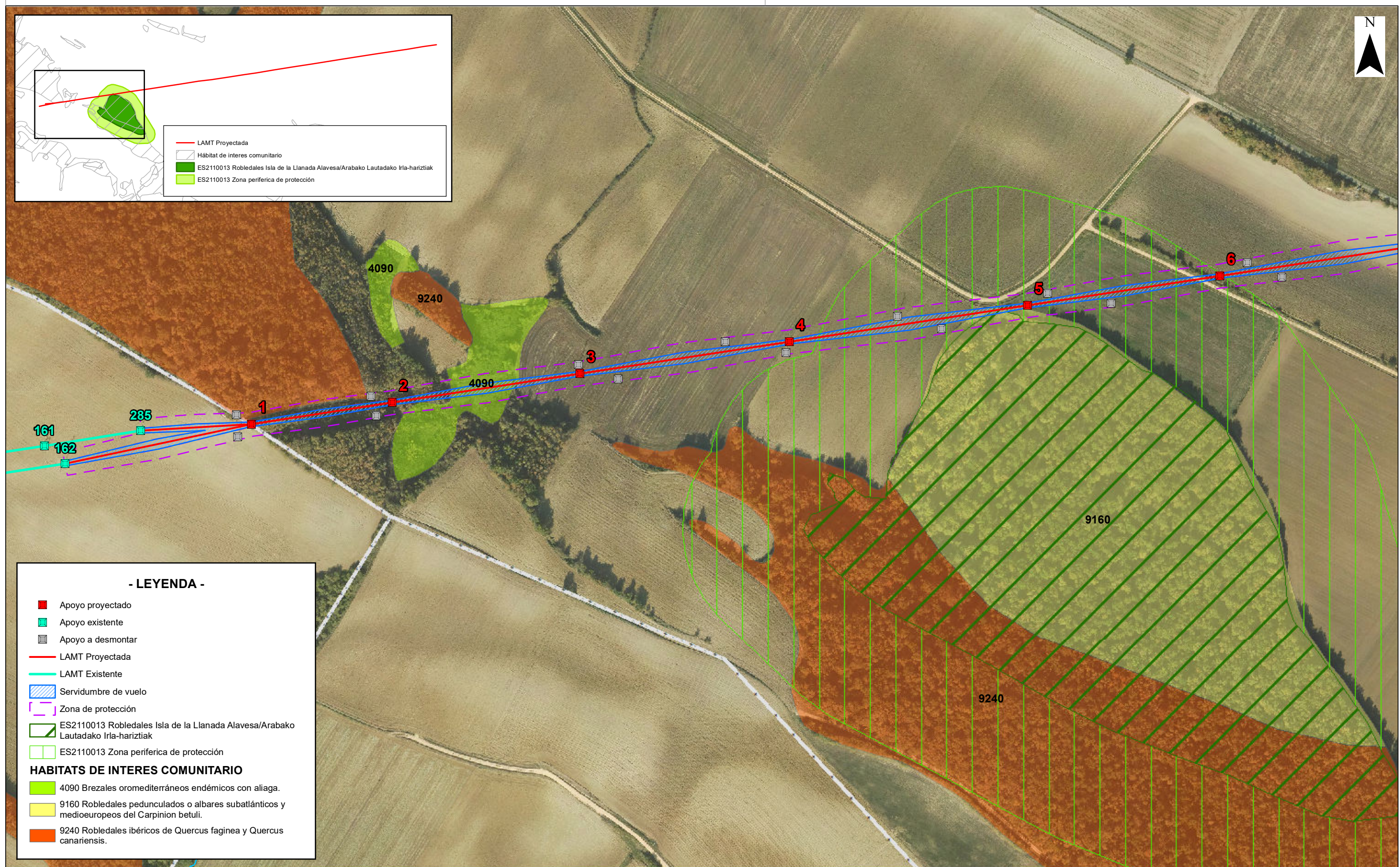
Grupo Hemag
INGENIERÍA - SERVICIOS - SALUD
Nº REF. HG: 20/054.00016



ORIGINAL DIN-A3

								PROYECTO DE LÍNEA AÉREA A 30 KV DOBLE CIRCUITO "GAMARRA-ALSASUA 1 Y 2" POR DESMONTAJE DE LAS LÍNEAS AÉREAS A 30 KV SIMPLE CIRCUITO "GAMARRA-ALSASUA 1" ENTRE LOS APOYOS Nº 285 Y Nº 307 Y "GAMARRAALSASUA 2" ENTRE LOS APOYOS Nº 162 Y Nº 307. - ALEGRIA-DULANTZI, AGURAIN-SALVATIERRA E IRURAIZ-GAUNA - (ÁRABA)		 Nº REF. HG: 20/054.00016
0	07/04/2020	VAM	IBA	PCA	IDE	DOCUMENTO AMBIENTAL	Nº EXPTE.:	100654161		
Edición	Fecha	Dibujado	Proyectado	Comprobado	Validado	EDITADO PARA	ESCALA:	PLANO Nº: 3		
							1:3.000	Hoja 1 de 1	- RED NATURA 2000 -	