

SUSTATZAILEA / PROMOTOR:

CONSTRUCCIONES EXCAVACIONES

ITURRIOZ

Polígono Ezioz 24-B

943 18 75 56 Idiazabal

PROIEKTUA / PROYECTO:

LASARTE-ORIAKO (GIPUZKOA) UDAL BARRUTIKO PEPENEIA
BASERRIAREN EREMUAN LUR BETELANA EGITEKO PROIEKTUA

PROYECTO DE RELLENO DE TIERRAS EN EL ÁMBITO DEL CASERÍO
PEPENEIA, TÉRMINO MUNICIPAL DE LASARTE-ORIA (GIPUZKOA)

AHOLKULARIA / CONSULTOR:

VISADO/BAIMENA

Con Seguro de Responsabilidad Civil
Erantzukizun Zibileko Aseguruarekin

Fecha/Data: 17/07/2019 Folio/Orria: 31900080R01 Núm./Zkia: 03190008001

Collegado/Elkargokidea:

Ekos

Instituto de Estudios y Asesoramiento en Medio Ambiente

Insisto con el nº de inscripción 234-1912

Puede consultarse el valor de inscripción en el sitio web
a <http://icog.e-visado.net/csv/Z8CFAYATQMYGH>

OIHAN S.L.

Ibarluze Industrialea A-14 2°

20120 - HERNANI

Secretaría de Ibarluze Industrialea A-14 2°

ICO nº 31900080R01 31/07/2019

E-mail: ihai@oihan.es

GEOLOGO:

(Colegiado nº 1.512)

ROBERTO GONZALEZ AYASTUY

GAIA / TEMA:

TOPOGRAFIA: GAUR EGUNGO EGOERA

TOPOGRAFIA: SITUACION ACTUAL

PLANO ZK / PLANO Nº

2.1

ESKALA / ESCALA

DIN A3 1:1.000

DATA / FECHA

UZTAILA / JULIO 2019

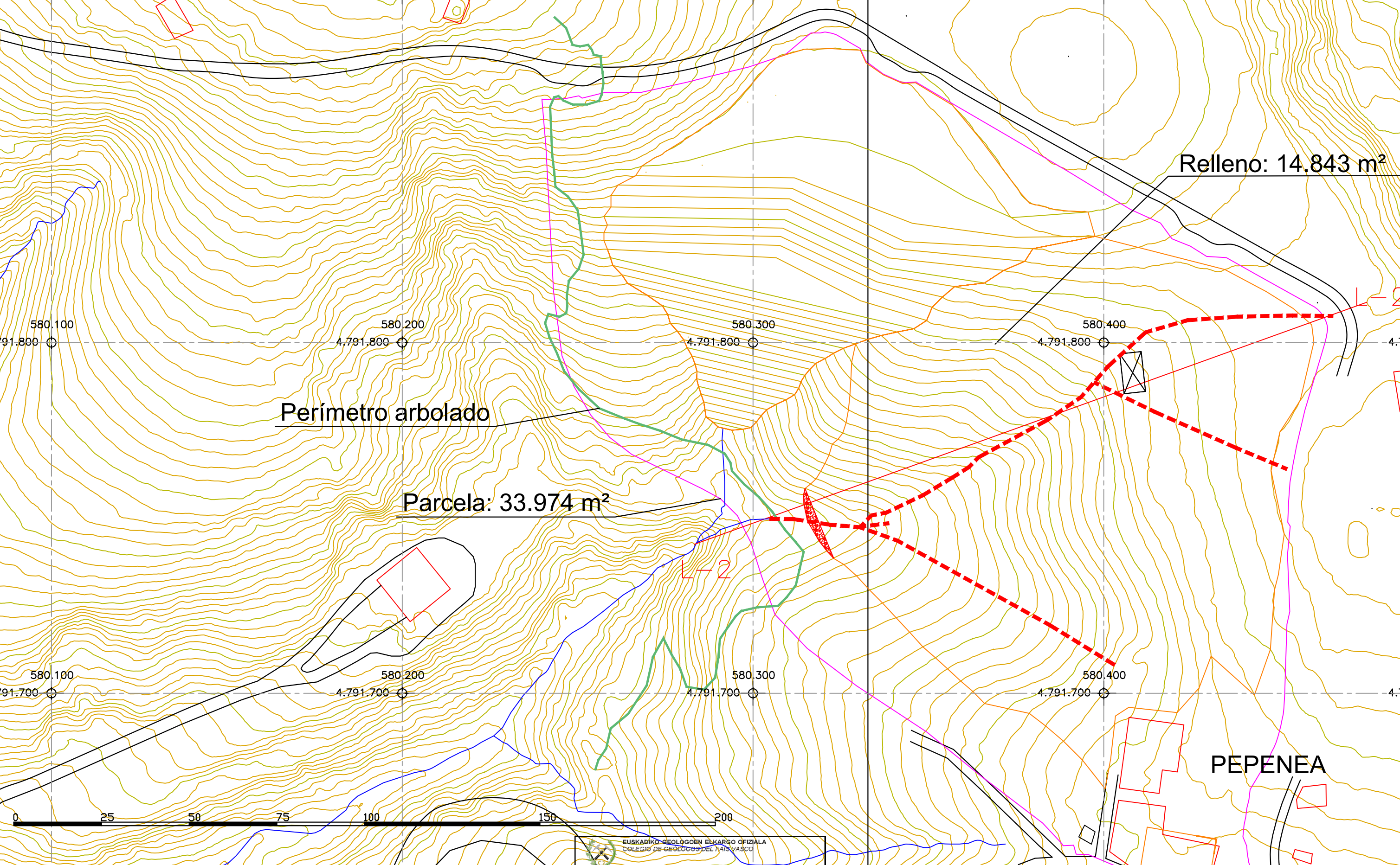

SUSTATZAILEA / PROMOTOR:

ITURRIOZ
CONSTRUCCIONES EXCAVACIONES
Polígono Ezioz 24-B
943 18 75 56 Idiazabal

PROIEKTUA / PROYECTO:

**LASARTE-ORIAKO (GIPUZKOA) UDAL BARRUTIKO PEPENEA
BASERRIAREN EREMUAN LUR BETELANA EGITEKO PROIEKTUA**

PROYECTO DE RELLENO DE TIERRAS EN EL ÁMBITO DEL CASERÍO
PEPENEIA, TÉRMINO MUNICIPAL DE LASARTE-ORIA (GIPUZKOA)

AHOLKULARIA / CONSULTOR:

VISADO/BAIMENA
Con Seguro de Responsabilidad Civil
Erantzukizun Zibileko Aseguruarekin

Fecha/Data: 17/07/2019 Folio/Orria: 31900080R01 Núm./Zkia: 031900080R01

Collegio/Elkargokidea: **Ekos**

Inscrito con el nº 17/07/2019 en el Registro de Colegios de Geólogos del País Vasco
Puede consultarse en el Registro de Colegios de Geólogos del País Vasco
a <http://icog.e-visado.net/csv/Z8CFAYATQMYGH>

OIHAN S.L.
Ibarluze Industrialea A-14 2º
20130 - HERNANI
Secretaría de Ingeniería
ICOB nº 31900080R01
E-mail: oihaningenieria@gmail.com

GEOLOGO:
(Colegiado nº 1.512)

ROBERTO GONZALEZ AYASTUY

GAIA / TEMA:

**TOPOGRAFIA: HASIERAKO EGOERA
2 FASEA**

**TOPOGRAFIA: SITUACION INICIAL
FASE 2**

PLANO ZK / PLANO Nº

2.2

ESKALA / ESCALA

DIN A3 1:1.000

DATA / FECHA

UZTAILA / JULIO
2019

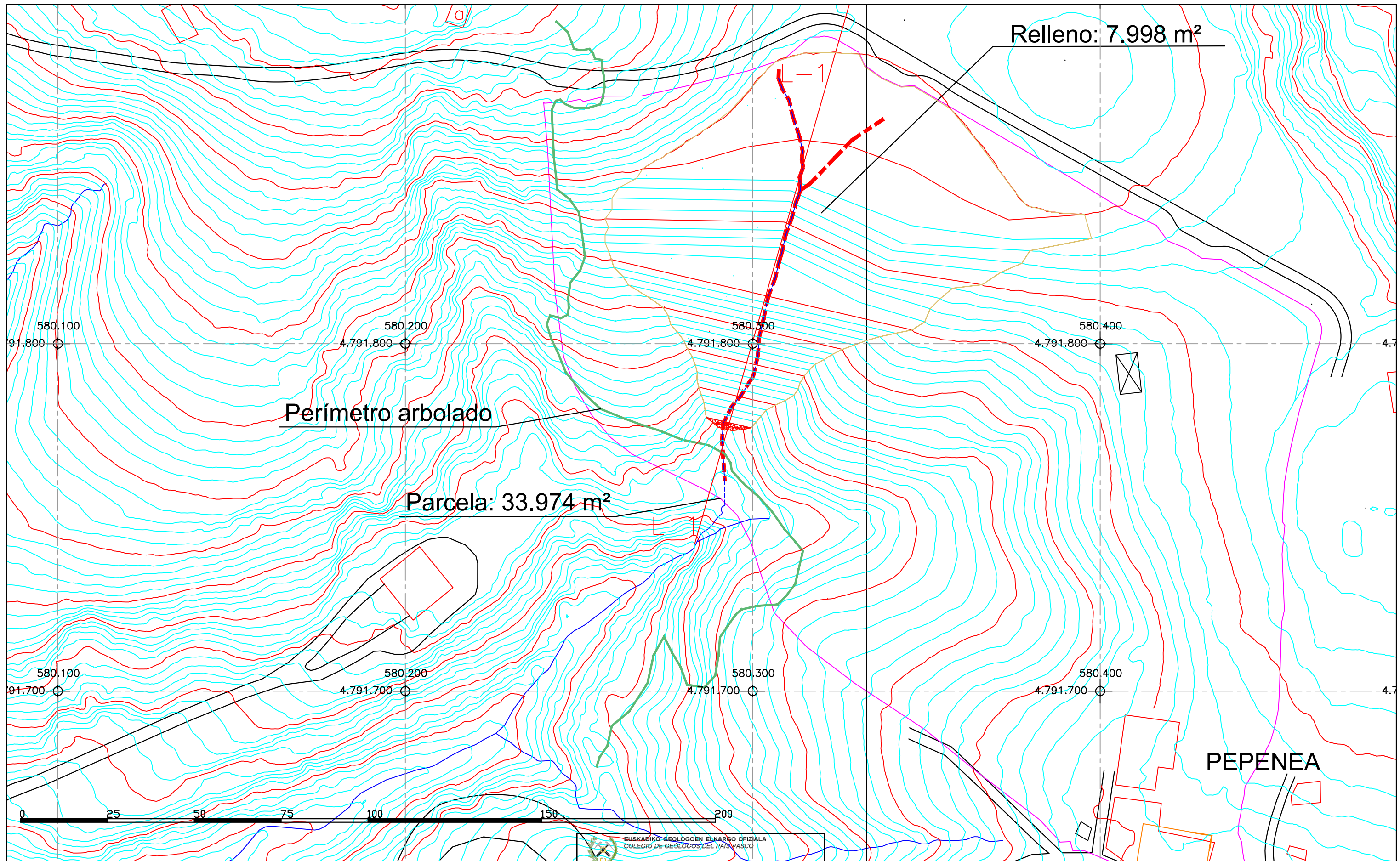

SUSTATZAILEA / PROMOTOR:  ITURRIOZ CONSTRUCCIONES EXCAVACIONES Polígono Eziozola 24-B 943 18 75 56 Idiazabal	PROIEKTUA / PROYECTO: LASARTE-ORIAKO (GIPUZKOA) UDAL BARRUTIKO PEPENEA BASERRIAREN EREMUAN LUR BETELANA EGITEKO PROIEKTUA PROYECTO DE RELLENO DE TIERRAS EN EL ÁMBITO DEL CASERÍO PEPENEA, TÉRMINO MUNICIPAL DE LASARTE-ORIA (GIPUZKOA)	AHOLKULARIA / CONSULTOR: VISADO/BAIMENA <small>Con Seguro de Responsabilidad Civil Erantzukizun Zibileko Aseguruarekin</small>  Ekos <small>Fecha/Data: 17/07/2019 Folio/Orria: 31900080R01 Núm./Zkia: 03190008001 Colegiado/Elkargokidea: 20130-HERNANI Inscrito con el nº 31900080R01 en el Registro de Colegiados de la ICA Puede consultarse el valor de pago en el sitio web de la ICA a http://icog.e-visado.net/csv/Z8CFAYATQMYGH</small>  OIHAN S.L. <small>Ibarluze Industrialea A-14 2° 20130-HERNANI Secretaría de Puntos de Venta ICOG nº 31900080R01 06-08 E-mail: oihanaia@gmail.com</small>	GEOLOGO: (Colegiado nº 1.512)  ROBERTO GONZALEZ AYASTUY	GAIA / TEMA: TOPOGRAFIA: PROIEKTATURIKO EGOERA 1 FASEA TOPOGRAFIA: SITUACION PROYECTADA FASE 1	PLANO ZK / PLANO Nº 3.1 ESKALA / ESCALA <small>DIN A3 1:1.000</small> DATA / FECHA <small>UZTAILA / JULIO 2019</small>
--	--	--	---	---	---

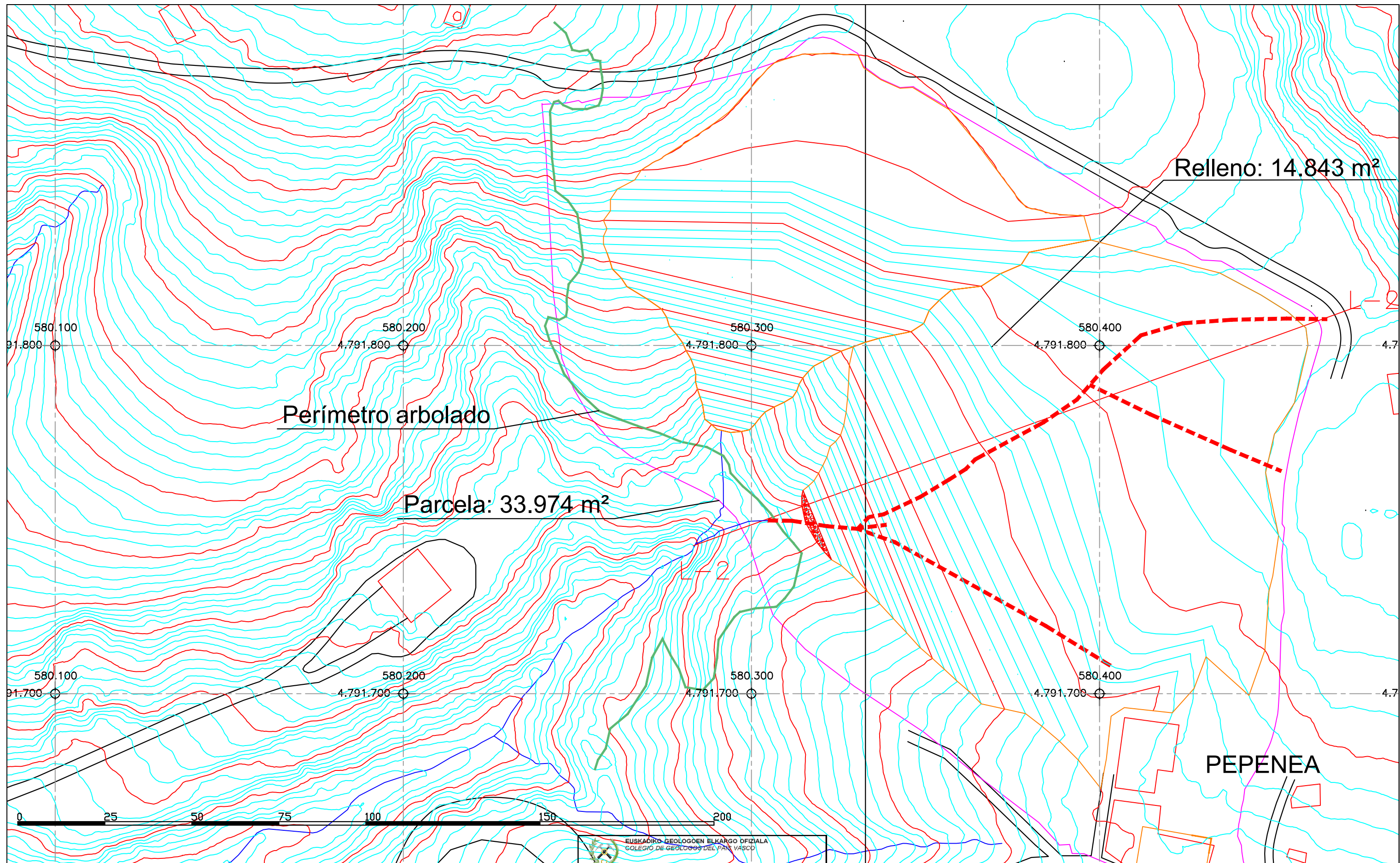

SUSTATZAILEA / PROMOTOR:



PROIEKTUA / PROYECTO:

LASARTE-ORIAKO (GIPUZKOA) UDAL BARRUTIKO PEPENEA
BASERRIAREN EREMUAN LUR BETELANA EGITEKO PROIEKTUA

PROYECTO DE RELLENO DE TIERRAS EN EL ÁMBITO DEL CASERÍO
PEPENEA, TÉRMINO MUNICIPAL DE LASARTE-ORIA (GIPUZKOA)

AHOLKULARIA / CONSULTOR:
VISADO/BAIMENA



GEOLOGO:
(Colegiado nº 1.512)

ROBERTO GONZALEZ AYASTUY

GAIA / TEMA:

TOPOGRAFIA: PROIEKTATURIKO EGOERA
2 FASEA

TOPOGRAFIA: SITUACION PROYECTADA
FASE 2

PLANO ZK / PLANO Nº

3.2

ESKALA / ESCALA

DIN A3 1:1.000

DATA / FECHA

UZTAILA / JULIO
2019

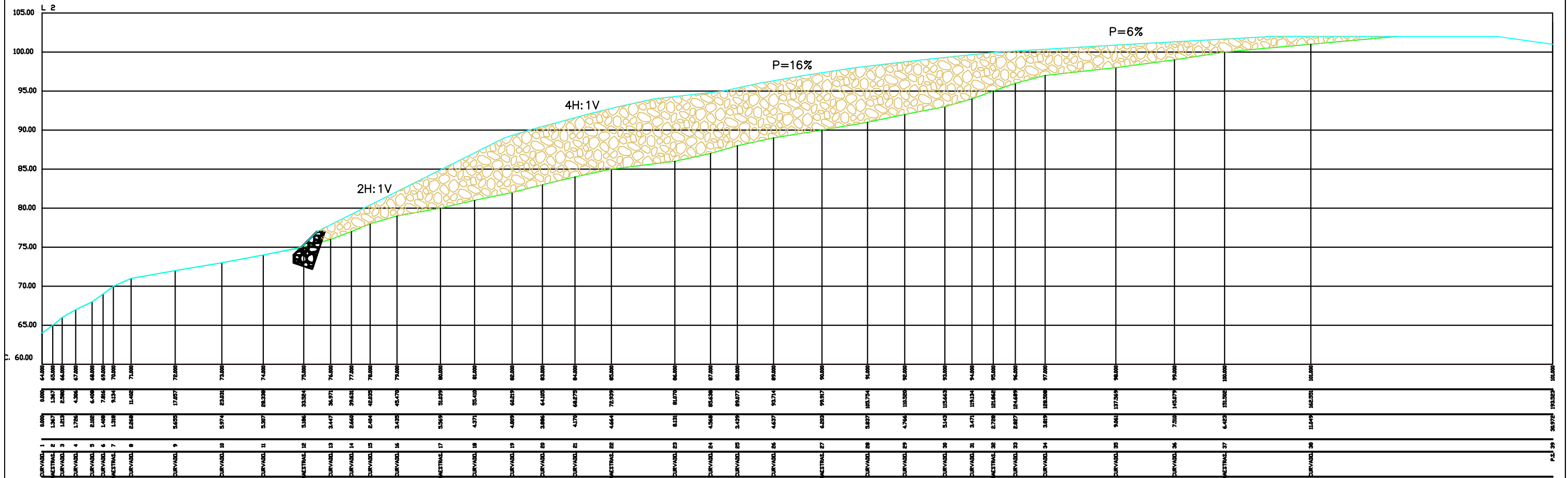

SUSTATZAILEA / PROMOTOR:

CONSTRUCCIONES EXCAVACIONES

ITURRIOZ

Polígono Eziozola 24-B

943 18 75 56 Idiazabal

PROIEKTUA / PROYECTO:

LASARTE-ORIAKO (GIPUZKOA) UDAL BARRUTIKO PEPENEA

BASERRIAREN EREMUAN LUR BETELANA EGITEKO PROIEKTUA

PROYECTO DE RELLENO DE TIERRAS EN EL ÁMBITO DEL CASERÍO

PEPENEA, TÉRMINO MUNICIPAL DE LASARTE-ORIA (GIPUZKOA)

EUSKADIKO GEOLOGOEN ELKARGO OFIZIALA

COLEGIO DE GEÓLOGOS DEL PAÍS VASCO

AHOLKULARIA / CONSULTOR:

VISADO/BAIMENA

Con Seguro de Responsabilidad Civil

Erantzukizun Zibileko Aseguruarekin

Fecha/Data: 17/07/2019 Folio/Orria: 31900080R01 Núm./Zkia: 031900080R01

Collegado/Elkargokidea:

Ekos

Inscrito con el nº 1312 en el Registro de Colegiados de la Euzkadi

Puede consultarse la validez del documento accediendo a <http://icog.e-visado.net/csv/Z8CFAYATQMYGH>

OIHAN S.L.

Ibarluze Industrialea A-14 2°

20.130 - HERNANI

ICOG nº 31900080R01

06-08

E-mail: oihaningenieria@gmail.com

GEOLOGO:

(Colegiado nº 1.512)



ROBERTO GONZALEZ AYASTUY

GAIA / TEMA:

LUZERAKO EBAKETA

2 FASEA

SECCION LONGITUDINAL

FASE 2

PLANO ZK / PLANO Nº

4.2

ESKALA / ESCALA

DIN A3 1:1.000

DATA / FECHA

UZTAILA / JULIO

2019

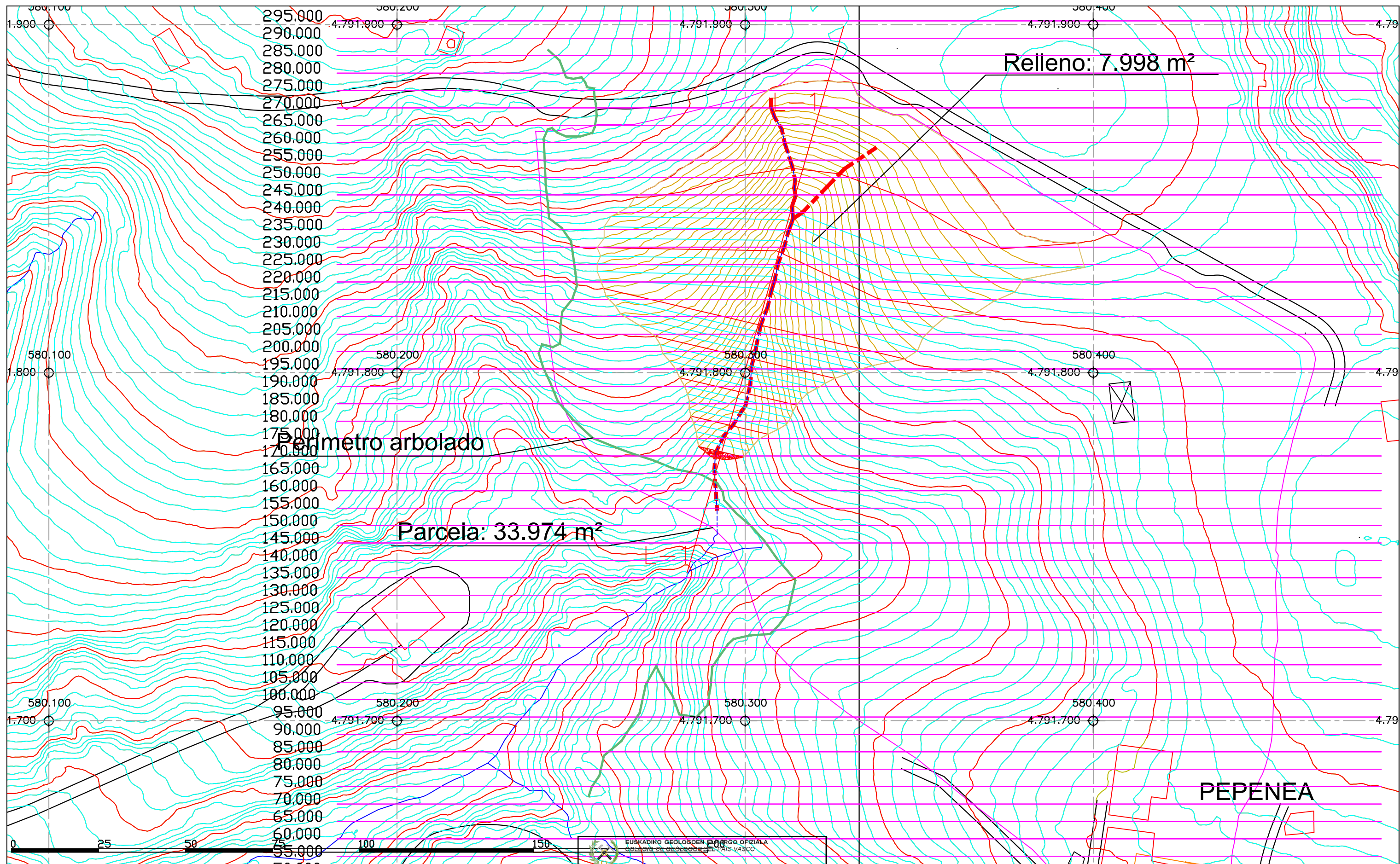

SUSTATZAILEA / PROMOTOR:

ITURRIOZ
CONSTRUCCIONES EXCAVACIONES
Polígono Ezizolaza 24-B
943 18 75 56 Idiazabal

PROIEKTUA / PROYECTO:

LASARTE-ORIAKO (GIPUZKOA) UDAL BARRUTIKO PEPENEA
BASERRIAREN EREMUAN LUR BETELANA EGITEKO PROIEKTUA

PROYECTO DE RELLENO DE TIERRAS EN EL ÁMBITO DEL CASERÍO
PEPENEIA, TÉRMINO MUNICIPAL DE LASARTE-ORIA (GIPUZKOA)

EHOLKULARIA / CONSULTOR:

VISADO/BAIMENA
Con Seguro de Responsabilidad Civil
Erantzukizun Zibileko Aseguruarekin

Fecha/Data: 17/07/2019 Folio/Orria: 31900080R01 Núm./Zkia: 03190000001

Collegado/
Elkargokidea:

Ekos

Instituto con el nº 1422 del 14/07/2019
Puede consultarse en el portal de acceso público
a <http://icog.e-visado.net/csv/Z8CFAYATQMYGH>

OIHAN S.L.
Ibarluze Industrialea A-14 2°
20130 - HERNANI
Secretaria de la Oficina
ICO Baita 3001 3006 08
E-mail: oihaningenieria@gmail.com

GEOLOGO:

(Colegiado nº 1.512)

ROBERTO GONZALEZ AYASTUY

GAIA / TEMA:

ZEHARKAKO EBAKETAK
1 FASEA (PLANTA)

SECCIONES TRANSVERSALES
FASE 1 (PLANTA)

PLANO ZK / PLANO Nº

5.1

ESKALA / ESCALA

DIN A3 1:1.000

DATA / FECHA

UZTAILA / JULIO
2019

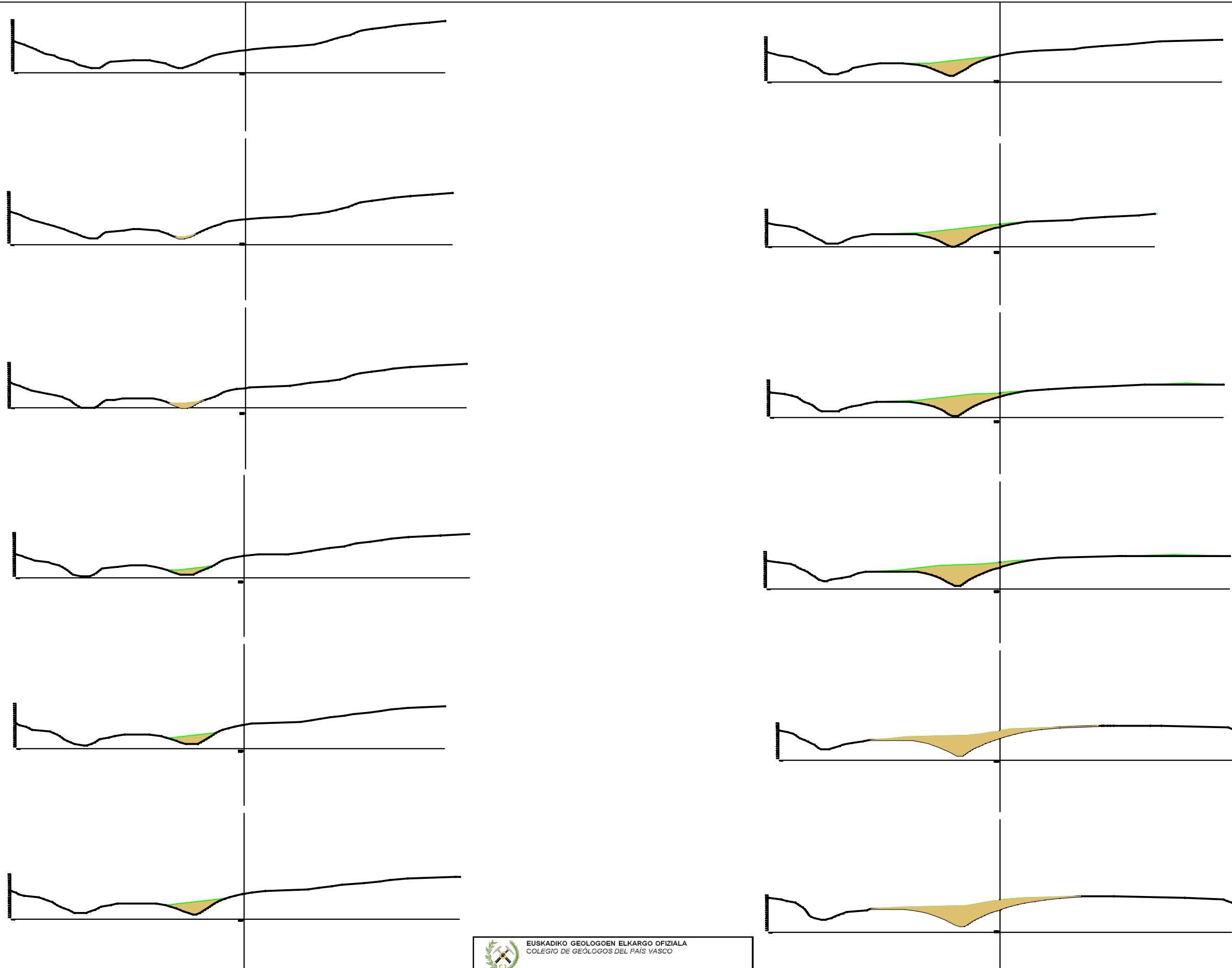

SUSTATZAILEA / PROMOTOR:



CONSTRUCCIONES EXCAVACIONES
ITURRIOZ
Poligono Ezioz 24-B
943 18 75 56 Idiazabal

PROIEKTUA / PROYECTO:

LASARTE-ORIAKO (GIPUZKOA) UDAL BARRUTIKO PEPENEA
BASERRIAREN EREMUAN LUR BETELANA EGITEKO PROIEKTUA

PROYECTO DE RELLENO DE TIERRAS EN EL ÁMBITO DEL CASERÍO
PEPENEA, TÉRMINO MUNICIPAL DE LASARTE-ORIA (GIPUZKOA)



EUSKADIKO GEOLOGOEN ELKARGO OFIZIALA
COLEGIO DE GEÓLOGOS DEL PAÍS VASCO

AHOLKULARIA / CONSULTOR:

VISADO/BAIMENA

Con Seguro de Responsabilidad Civil
Erantzukizun Zibileko Aseguruarekin

Fecha/Data: 17/07/2019 Folio/Orria: 31900080R01 Núm./Zkia: 03190008001

Colegiado/
Elkargokidea:



Inscrito con el nº 1512 en el Registro de Colegiados de Geólogos del País Vasco
Puede consultarse la validez del documento accediendo a <http://icog.e-visado.net/csv/Z8CFAYATQMYGH>



OIHAN S.L.

Ibarluze Industrialea A-14 2°
20130 - HERNANI
ICO B-140 80001 31 06 08
E-mail: barluzeingenieria@gmail.com

GEOLOGO:

(Colegiado nº 1.512)

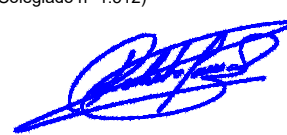

ROBERTO GONZALEZ AYASTUY

GAIA / TEMA:

ZEHARKAKO EBAKETAK
1 FASEA (165 pK-tik 220 pK-ra)

SECCIONES TRANSVERSALES
FASE 1 (pK 165 a pK 220)

PLANO ZK / PLANO Nº

5.2

ESKALA / ESCALA

DIN A3 1:2.500

DATA / FECHA

UZTAILA / JULIO
2019

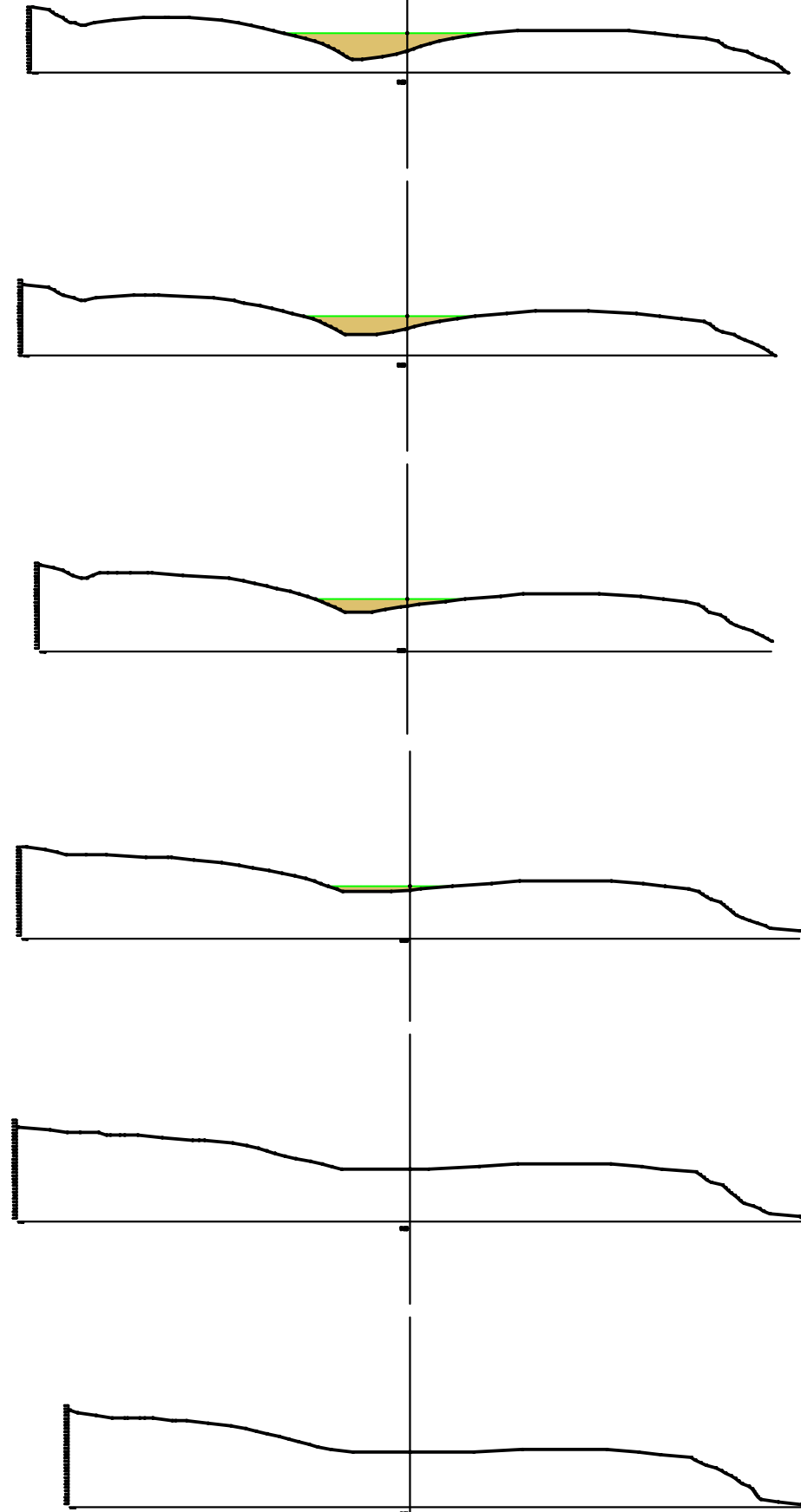
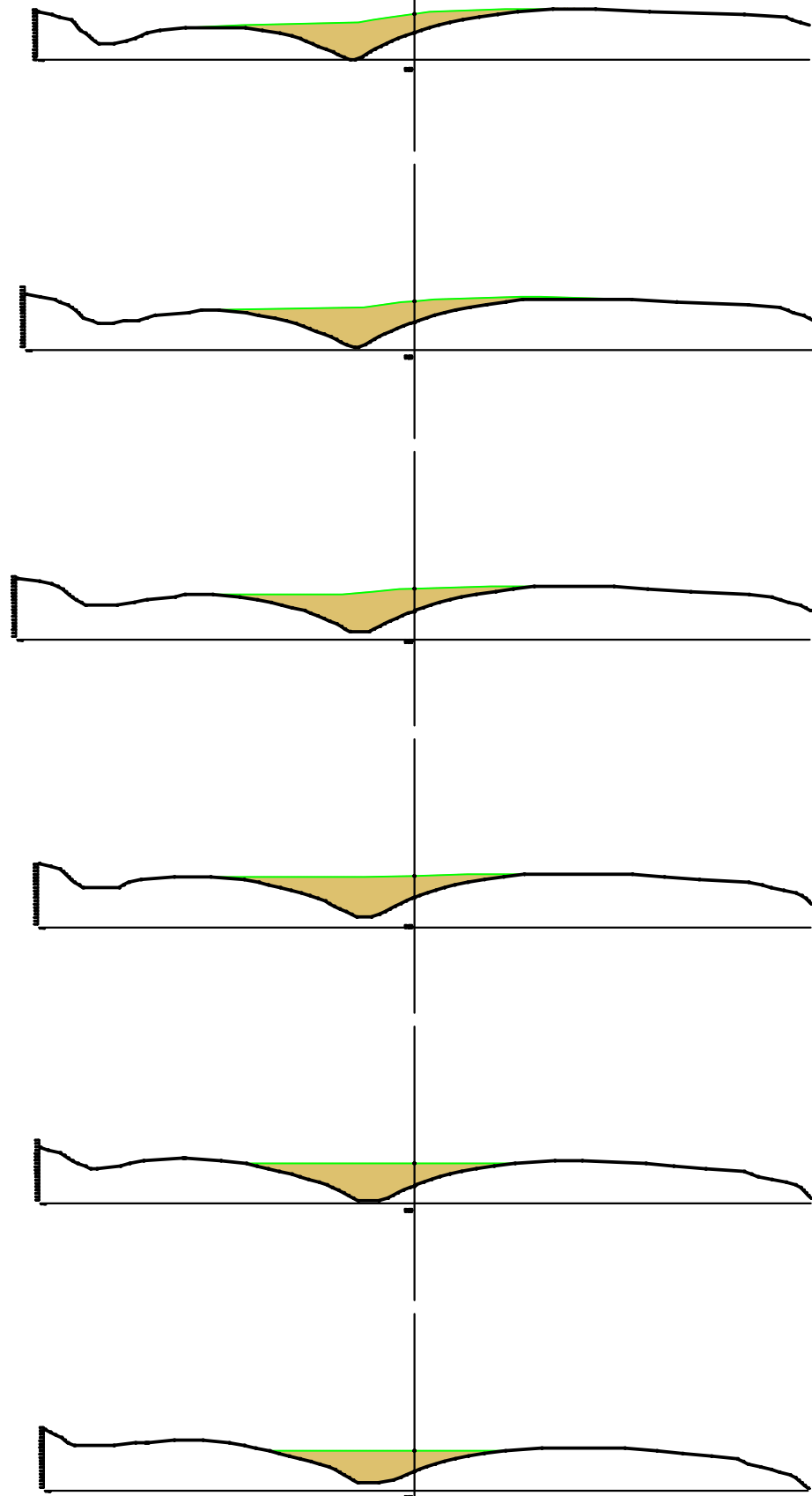

SUSTATZAILEA / PROMOTOR:



PROIEKTUA / PROYECTO:

LASARTE-ORIAKO (GIPUZKOA) UDAL BARRUTIKO PEPENEA
BASERRIAREN EREMUAN LUR BETELANA EGITEKO PROIEKTUA

PROYECTO DE RELLENO DE TIERRAS EN EL ÁMBITO DEL CASERÍO
PEPENEÁ, TÉRMINO MUNICIPAL DE LASARTE-ORIA (GIPUZKOA)



EUSKADIKO GEOLOGOEN ELKARGO OFIZIALA
COLEGIO DE GEÓLOGOS DEL PAÍS VASCO

AHOLKULARIA / CONSULTOR:

VISADO/BAIMENA

Con Seguro de Responsabilidad Civil
Erantzukizun Zibileko Aseguruarekin

Fecha/Data: 17/07/2019 Folio/Orria: 31900080R01 Núm./Zkia: 031900080R01

Collegado/
Elkargokidea:

Ekos

Inscrito con el nº 1745 del 22 de mayo de 2012
Puede consultarse la validez del documento accediendo
a <http://icog.e-visado.net/csv/Z8CFAYATQMYGH>



OIHAN S.L.

Ibarluze Industrialea A-14 2°
20130 - HERNANI
ICO B-1401001-3 06-08
E-mail: oihaningenieria@gmail.com

GEOLOGO:
(Colegiado nº 1.512)

ROBERTO GONZALEZ AYASTUY

GAIA / TEMA:

ZEHARKAKO EBAKETAK
1 FASEA (225 pK-tik 280 pK-ra)

SECCIONES TRANSVERSALES
FASE 1 (pK 225 a pK 280)

PLANO ZK / PLANO Nº

5.3

ESKALA / ESCALA
DIN A3 1:2.500

DATA / FECHA
UZTAILA / JULIO
2019