

T.H. Bizkaia - T.M. Trapagarán

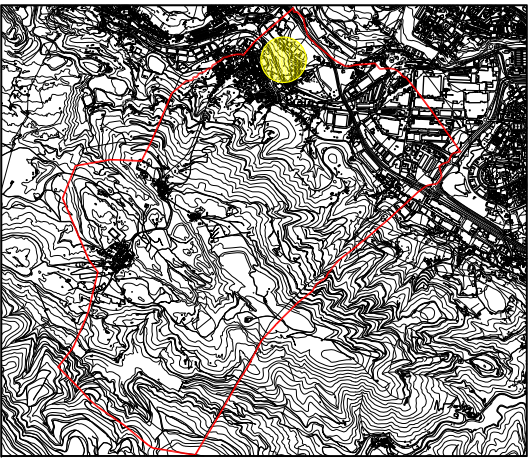

LOCALIZACIÓN



- Zona industrial
- Zona usos compatibles
- Vialidad rodada y peatonal
- Dotación pública
- Zonas verdes

Información técnica: Base topográfica vectorial escala 1/5.000. Año 2013. Proyección UTM sobre elipsoide GR580, ETRS89. Coordenadas geográficas Origen Meridiano de Greenwich. Equidistancia curvas de nivel: 5 metros. Autor: Diputación Foral de Bizkaia. Imágenes raster (JPG), Año 2016. Autor: Diputación Foral de Bizkaia.

TÍTULO DEL PROYECTO / PROIEKTUAREN TITULUA  
EVALUACIÓN AMBIENTAL ESTRATÉGICA. DOCUMENTO INICIAL ESTRATÉGICO  
**PLAN PARCIAL DEL SECTOR INDUSTRIAL SALCEDILLO SI\_SAL\_UB 01 DEL MUNICIPIO DE TRAPAGARAN**  
INGURUMEN-EBALUAZIO ESTRATEGIKOA. HASIERAKO DOKUMENTU ESTRATEGIKOA  
**TRAPAGARAN UDAL TERMINOAREN SALCEDILLO SI\_SAL\_UB 01 INDUSTRIA SEKTOREAREN PLAN PARTZIALA**

FECHA / DATA JUNIO - 2017 - EKAINA	TÍTULO DE PLANO / PLANAREN IZENBURUA <b>LOCALIZACIÓN DEL PLAN</b> <b>PLANAREN LOKALIZAZIOA</b>	ESCALA(S) / ESKALA(R) A3 1:5.000 A1 1:2.500
Nº PLANO / PLANO ZIB. <b>1.</b>		HOJA 1 DE 1 1 TIK 1 ORRIA



PROMOTOR / ERAGILE  
**ASOCIACIÓN DE AFECTADOS POR EL DESARROLLO URBANÍSTICO DEL SECTOR INDUSTRIAL SALCEDILLO SI\_SAL\_UB 01 DEL MUNICIPIO DE TRAPAGARAN**



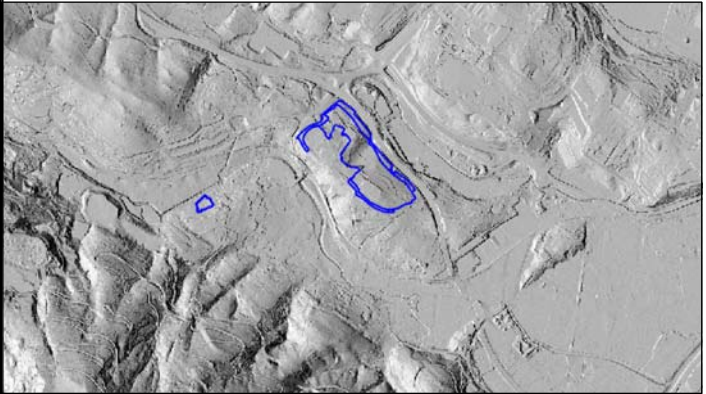

Información técnica: Base topográfica vectorial escala 1/5.000. Año 2013. Proyección UTM sobre elipsoide GRS80, ETRS89. Coordenadas geográficas Origen Meridiano de Greenwich, Equidistancia curvas de nivel: 5 metros. Autor: Diputación Foral de Bizkaia. Imágenes raster (JPG). Año 2016. Autor: Diputación Foral de Bizkaia.

TÍTULO DEL PROYECTO / PROIEKTUAREN TITULUA		
EVALUACIÓN AMBIENTAL ESTRATÉGICA. DOCUMENTO INICIAL ESTRATÉGICO		
PLAN PARCIAL DEL SECTOR INDUSTRIAL SALCEDILLO		
SI_SAL_UB 01 DEL MUNICIPIO DE TRAPAGARAN		
INGURUMEN-EBALUAZIO ESTRATEGIKOA. HASIERAKO DOKUMENTU ESTRATEGIKOA		
TRAPAGARAN UDAL TERMINOAREN SALCEDILLO SI_SAL_UB 01 INDUSTRIA SEKTOREAREN PLAN PARTZIALA		
FECHA / DATA	TÍTULO DE PLANO / PLANUAREN IZENBURUA	ESCALA(S) / ESKALA(K)
JUNIO - 2017 - EKAINA	ORTOFOTO 2016	A3 1:4.000
Nº PLANO / PLANO ZIB.	2016 ORTOFOTOA	A1 1:2.000
2.		HOJA 1 DE 1
CONSULTOR / AHOLKULARIA	PROMOTOR / ERAGILE	1 TIK 1 ORRIA
 Kimara Consultores Ambientales, S.L.	ASOCIACIÓN DE AFECTADOS POR EL DESARROLLO URBANÍSTICO DEL SECTOR INDUSTRIAL SALCEDILLO SI_SAL_UB 01 DEL MUNICIPIO DE TRAPAGARÁN	





VALIDAD	
VALIDAD RODADA	Superficie m²
APARCAMIENTO	2.813,45
VALIDAD PEATONAL	6.944,30
ZONAS VERDES	
ZONAS VERDES	Superficie m²
	38.993,40
PARCELAS PRIVADAS	
ZONA INDUSTRIAL	Superficie m²
ZONA USOS COMBATIBLES	17.390,90
PARCELAS PUBLICAS	
DOTACION PUBLICA	Superficie m²
	5.955,40
TOTAL SECTOR	171.077,00

		<b>PLAN PARCIAL</b>	
PROYECTUADOR URBANISTA: <b>hertza</b>		NOMBRE DEL PROYECTO: <b>PLAN PARCIAL SECTOR SALCEDILLO</b>	
ERADICIA: <b>hertza</b>		ASOCIACION: <b>ASOCIACION DE PROPIETARIOS DEL SECTOR SALCEDILLO</b>	
SITUACION: <b>SECTOR SALCEDILLO, TRAPAGA</b>		ORDENACION: <b>ORDENACION</b>	
PLANU URBANISTA: <b>hertza</b>		NOMBRE DEL PLANO: <b>PLANU URBANISTA</b>	
CODIGO PROYECTO: <b>150642</b>		REV. <b>A</b> ESALA <b>1:1.250</b> PLANO <b>01</b>	
FECHA: <b>2023/01/10</b>		AUTOR: <b>hertza</b>	





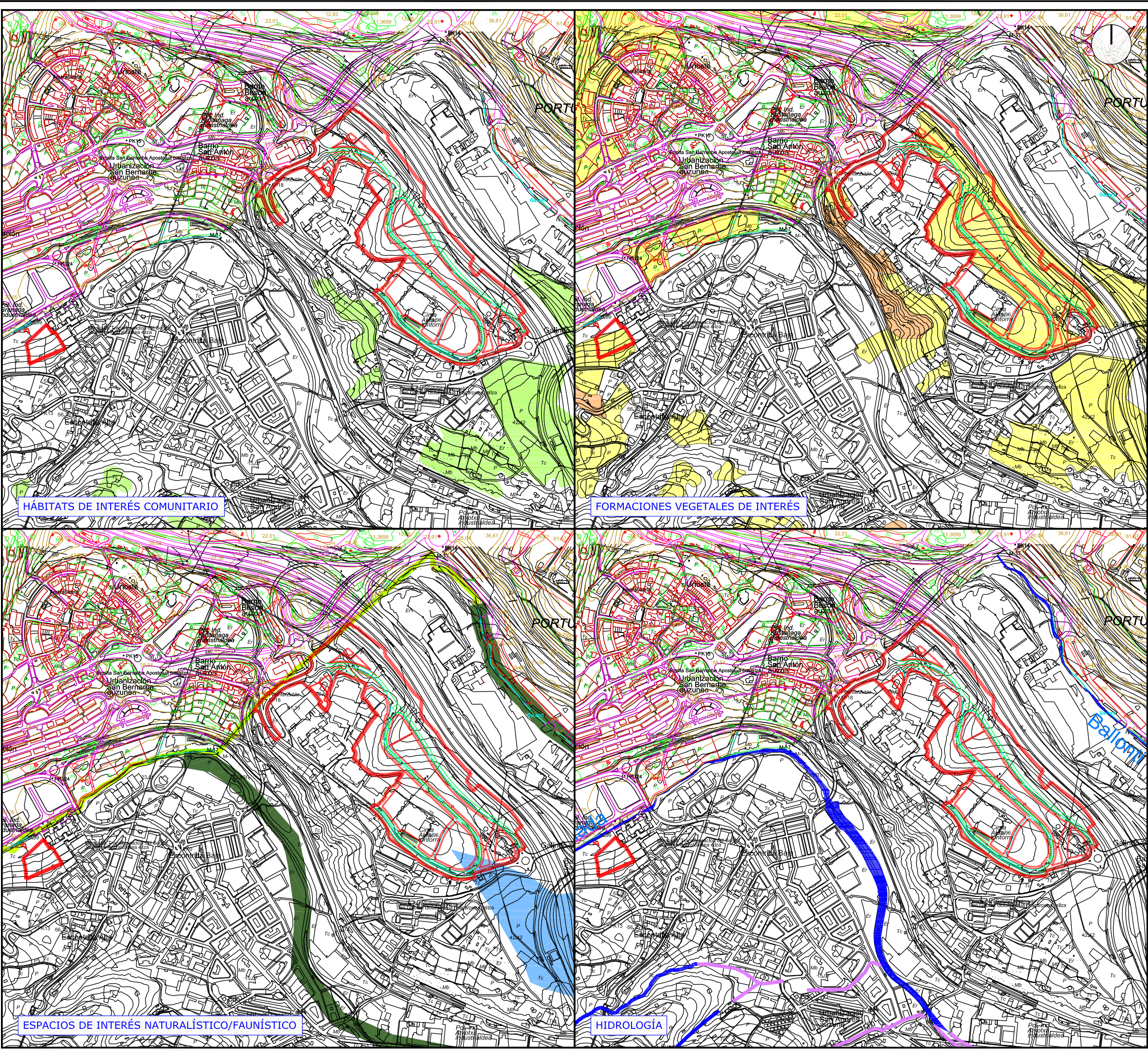

**Hábitats de Interés Comunitario**

6510. Prados pobres de siega de baja altitud (*Alopecurus pratensis*, *Sanguisorba officinalis*)

**Formaciones vegetales de interés**

Fase juvenil o degradada de robledales acidófilos o robledales mixtos

Prados y cultivos atlánticos

**Áreas de distribución de fauna**

Zona de distribución preferente del pez espinoso (*Gasterosteus gymnuris*)

Zona de protección del visón europeo (*Mustela lutreola*)

El municipio de Trapagarán incluye además lo siguiente:

- Zona de distribución preferente de la rana patilarga (*Rana iberica*). Especie de "interés especial".
- Zona de distribución preferente del lagarto verdinegro (*Lacerta schreiberi*). Especie de "interés especial".

**Red fluvial**

Ríos y arroyos

Tramos fluviales subterráneos

**Batasunaren Intereseko Habitatak**

6510. Altitude baxuetako segabelardi txiroak (*Alopecurus pratensis*, *Sanguisorba officinalis*)

**Intereseko egitura begetalak**

Aurreko fasearen fase gaztea edo fase anderatua

Belardi eta labore-lur atlantiarrek

**Fauna banaketa areak**

Arrain hiruarantzaren (*Gasterosteus gymnuris*) banaketa-gune lehenetsia

Bisoi europarraren (*Mustela lutreola*) babes-zona

Trapagarango udalerrriak gainera barne hartzen du hurrengoa:

- Baso-igel iberiarraren (*Rana iberica*) banaketa-gune lehenetsia. "Interes bereziko" espeziea.
- Schreiber muskerraren (*Lacerta schreiberi*) banaketa-gune lehenetsia. "Interes bereziko" espeziea.

**Ibai sarea**

Ibaiak eta errekek

Lurpeko ibai tartearak

Información técnica: Base topográfica vectorial escala 1/5.000. Año 2013. Proyección UTM sobre elipsoide GRS80, ETRS89. Coordenadas geográficas Origen Meridiano de Greenwich, Equidistancia curvas de nivel: 5 metros. Autor: Diputación Foral de Bizkaia. Imágenes raster (JPG). Año 2016. Autor: Diputación Foral de Bizkaia.

TÍTULO DEL PROYECTO / PROIEKTUAREN TITULUA

EVALUACIÓN AMBIENTAL ESTRATÉGICA. DOCUMENTO INICIAL ESTRATÉGICO

**PLAN PARCIAL DEL SECTOR INDUSTRIAL SALCEDILLO SI\_SAL\_UB 01 DEL MUNICIPIO DE TRAPAGARAN**

INGURUMEN-EBALUAZIO ESTRATEGIKOA. HASIERAKO DOKUMENTU ESTRATEGIKOA

**TRAPAGARAN UDAL TERMINOAREN SALCEDILLO SI\_SAL\_UB 01 INDUSTRIA SEKTOREAREN PLAN PARTZIALA**

FECHA / DATA

JUNIO - 2017 - EKAINA

Nº PLANO / PLANO ZIB.

**4.**

CONSULTOR / AHOLKULARIA

 **Kimara**  
Consultores Ambientales, S.L.

TÍTULO DE PLANO / PLANUAREN IZENBURUA

**SÍNTESIS DEL MEDIO FÍSICO**

**SINTESI FISIKO INGURUNEA**

PROMOTOR / FRAGILE

**ASOCIACIÓN DE AFECTADOS POR EL DESARROLLO URBANÍSTICO DEL SECTOR INDUSTRIAL SALCEDILLO SI\_SAL\_UB 01 DEL MUNICIPIO DE TRAPAGARÁN**

ESCALA(S) / ESKALA(K)

A3 1:10.000

A1 1:5.000

HOJA 1 DE 1

1 TIK 1 ORRIA



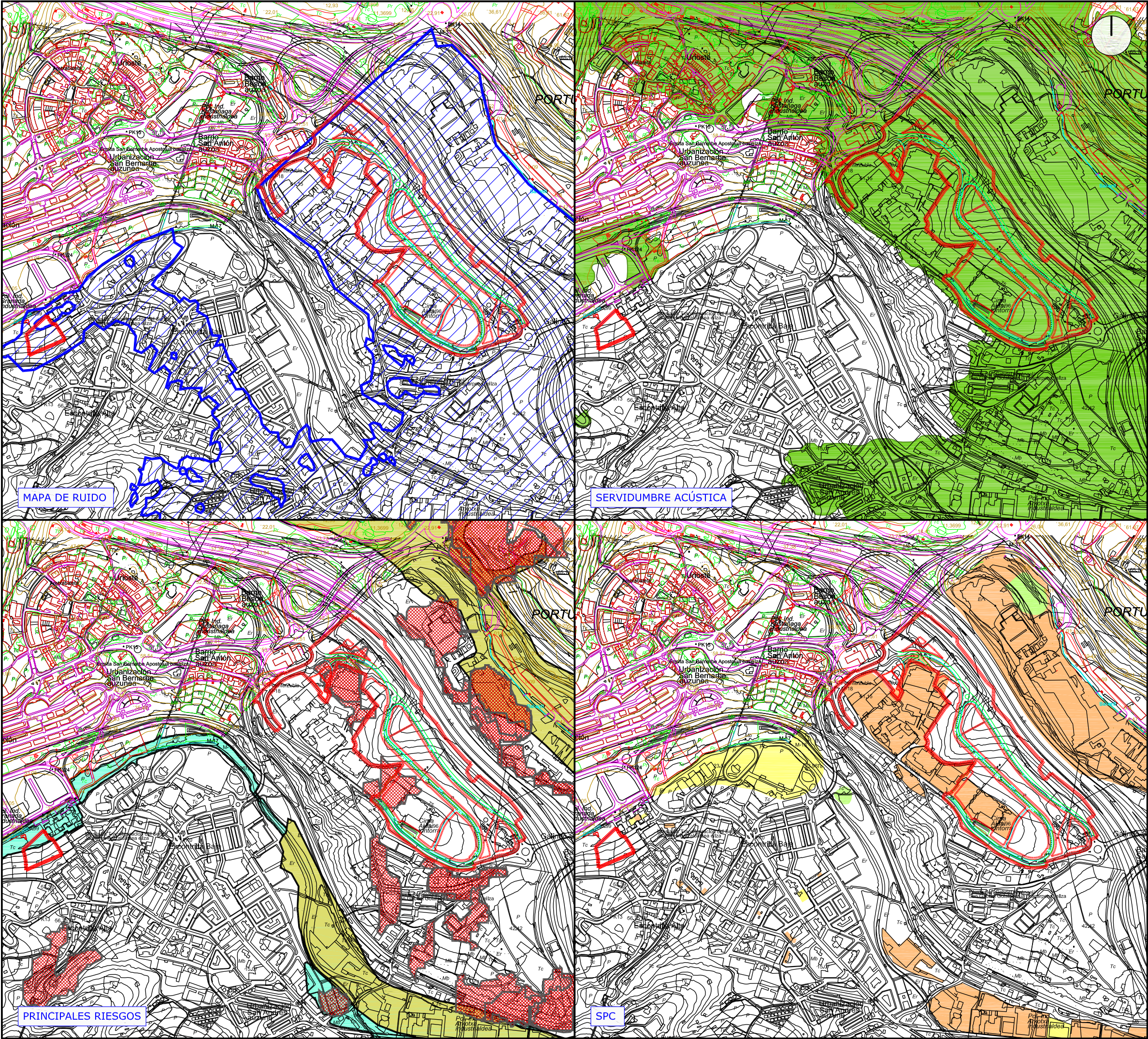

**Mapa de ruido**

IMD +4000 veh.  
Día-tarde-noche.  
DB mínimo 50.

**Zona de servidumbre  
acústica foral**

Zona de servidumbre acústica \*

**Principales riesgos**

Inundabilidad de 500 años  
de periodo de retorno

Condiciones geotécnicas  
muy desfavorables

Zona con procesos erosivos  
extremos o muy graves

**Suelos potencialmente  
contaminados**

Emplazamiento industrial

Emplazamiento modificado

Vertedero

**Zarata mapa**

+4000 ibilgailu baino gehiago.  
Eguna-berandu-gaua.  
DB minimoa 50.

**Intereseko egitura  
begetalak**

Zortasun akustikoari dagokion  
gunea \*

**Arrisku nagusiak**

500 urteko birgertatze-aldiari  
dagokion uholde-arriskua

Baldintza geotekniko  
erabat latzak

Higadura prozesu latza edo  
oso larriko inguruak

**Kutsaturik egon  
daitezkeen lurrak**

Kokapen industrial'a

Aldatutako kokapena

Hondakindegia

**ZONIFICACIÓN ACÚSTICA**

**\* Fuente / Informazio-iturria:**  
ORDEN FORAL 4523/2013, de 18 de septiembre, por la que se resuelve el trámite de audiencia a los Ayuntamientos afectados y se aprueba definitivamente la Zona de Servidumbre Acústica de las carreteras forales de Bizkaia.

**Información técnica:** Base topográfica vectorial escala 1/5.000. Año 2013. Proyección UTM sobre elipsoide GRS80, ETRS89. Coordenadas geográficas Origen Meridiano de Greenwich, Equidistancia curvas de nivel: 5 metros. Autor: Diputación Foral de Bizkaia. Imágenes raster (JPG). Año 2016. Autor: Diputación Foral de Bizkaia.

**TÍTULO DEL PROYECTO / PROIEKTUAREN TITULUA**

**EVALUACIÓN AMBIENTAL ESTRATÉGICA. DOCUMENTO INICIAL ESTRATÉGICO**

**PLAN PARCIAL DEL SECTOR INDUSTRIAL SALCEDILLO**

**SI\_SAL\_UB 01 DEL MUNICIPIO DE TRAPAGARAN**

**INGURUMEN-EBALUAZIO ESTRATEGIKOA. HASIERAKO DOKUMENTU ESTRATEGIKOA**

**TRAPAGARAN UDAL TERMINOAREN SALCEDILLO SI\_SAL\_UB 01 INDUSTRIA SEKTOREAREN PLAN PARTZIALA**

FECHA / DATA

JUNIO - 2017 - EKAINA

Nº PLANO / PLANO ZNR

**5.**

CONSULTOR / AHOLKULARIA

**Kimara**  
Consultores Ambientales, S.L.

TÍTULO DE PLANO / PLANUAREN IZENBURUA

**PRINCIPALES RIESGOS**

**ARRISKU NAGUSIAK**

PROMOTOR / FRAGILE

**ASOCIACIÓN DE AFECTADOS POR EL  
DESARROLLO URBANÍSTICO DEL SECTOR  
INDUSTRIAL SALCEDILLO SI\_SAL\_UB 01  
DEL MUNICIPIO DE TRAPAGARAN**

ESCALA(S) / ESKALA(K)

A3 1:10.000

A1 1:5.000

HOJA 1 DE 1

1 TIK 1 ORRIA



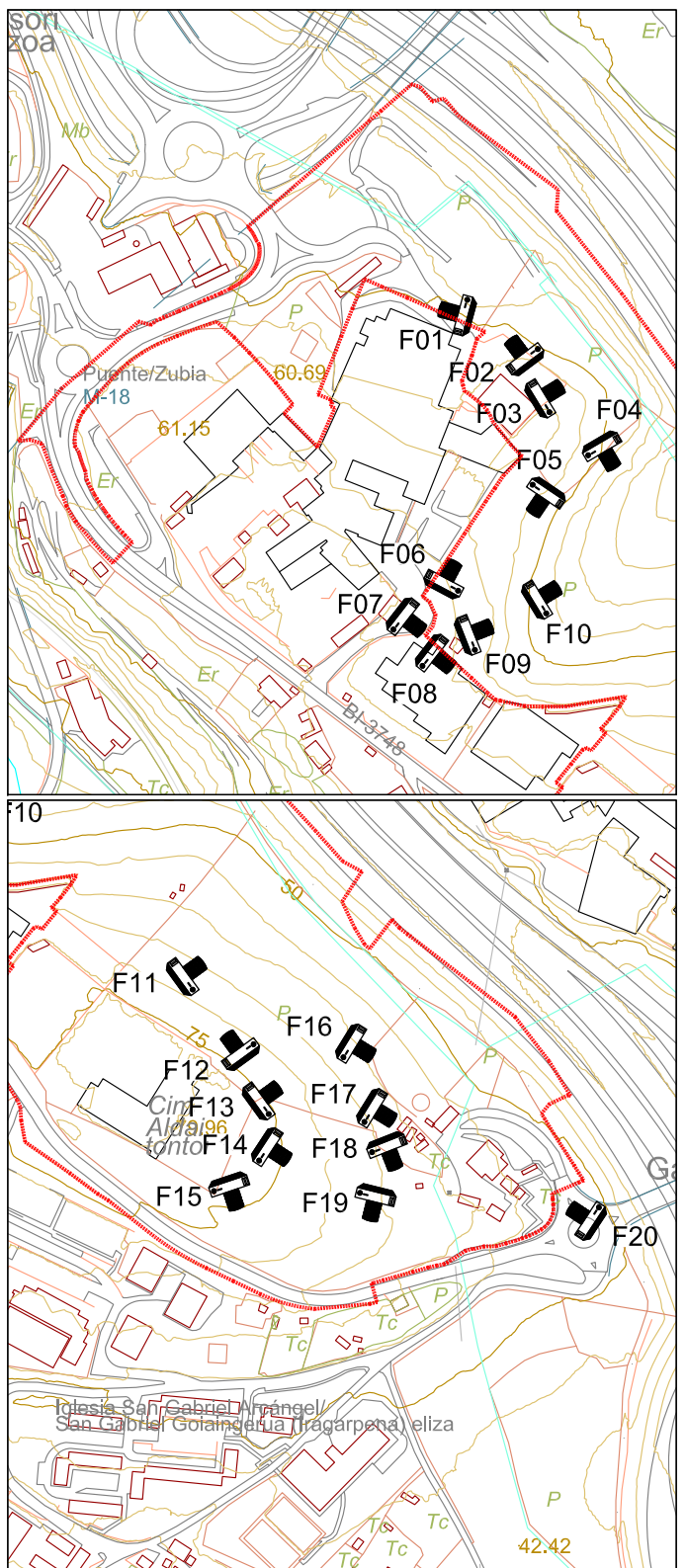
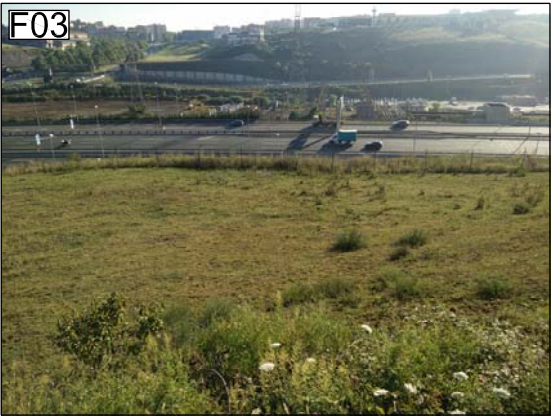

Información técnica: Base topográfica vectorial escala 1/5.000. Año 2013. Proyección UTM sobre elipsoide GRS80, ETRS89. Coordenadas geográficas Origen Meridiano de Greenwich. Equidistancia curvas de nivel: 5 metros. Autor: Diputación Foral de Bizkaia. Imágenes raster (JPG), Año 2016. Autor: Diputación Foral de Bizkaia.

TÍTULO DEL PROYECTO / PROIEKTUAREN TITULUA EVALUACIÓN AMBIENTAL ESTRATÉGICA. DOCUMENTO INICIAL ESTRATÉGICO <b>PLAN PARCIAL DEL SECTOR INDUSTRIAL SALCEDILLO SI_SAL_UB 01 DEL MUNICIPIO DE TRAPAGARAN</b>		
INGURUMEN-EBALUAZIO ESTRATEGIKOA. HASIERAKO DOKUMENTU ESTRATEGIKOA <b>TRAPAGARAN UDAL TERMINOAREN SALCEDILLO SI_SAL_UB 01 INDUSTRIA SEKTOREAREN PLAN PARTZIALA</b>		
FECHA / DATA <b>JUNIO - 2017 - EKAINA</b>	TÍTULO DE PLANO / PLANUAREN IZENBURUA <b>REPORTAJE FOTOGRÁFICO</b>	ESCALA(S) / ESKALA(K) <b>1:5.000</b>
Nº PLANO / PLANO ZIB. <b>6.</b>	<b>ARGAZKI ERREPORTAGEA</b>	HOJA <b>1</b> DE <b>1</b> <b>1</b> TIK <b>1</b> ORRIA
CONSULTOR / AHOLKULARIA  <b>Kimara</b> Consultores Ambientales, S.L.	PROMOTOR / ERAGILE <b>ASOCIACIÓN DE AFECTADOS POR EL DESARROLLO URBANÍSTICO DEL SECTOR INDUSTRIAL SALCEDILLO SI_SAL_UB 01 DEL MUNICIPIO DE TRAPAGARAN</b>	