

BILBAOKO HIRI-ANTOLAMENDUKO PLAN OROKORRA
PLAN GENERAL DE ORDENACIÓN URBANA DE BILBAO.

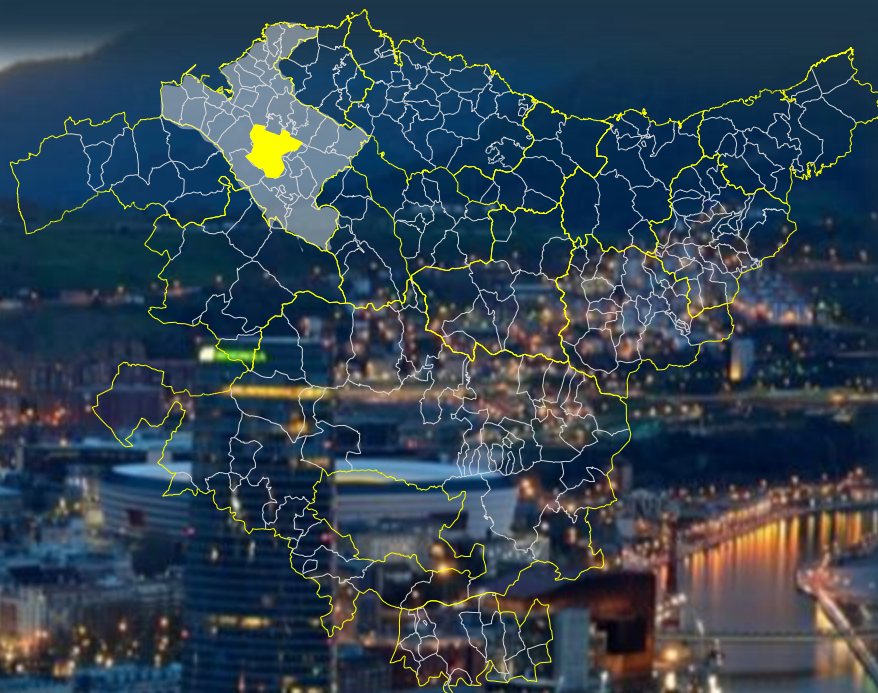

ESPEDIENTEA 2HI-01/21-P03 BILBAO

EXPEDIENTE

TXOSTENA Lurralde Plangintzaren eta Hiri Agendaren Zuzendaritza

PONENCIA Dirección de Planificación Territorial y Agenda Urbana

GAIA EAELABek txostena emateko eskaera, Bilbaoko HAP0a behin betiko emateko ontzat.

ASUNTO Solicitud de informe a la COTPV para la aprobación definitiva del PGOU de Bilbao

UDALA BILBAO

A. FUNCIONAL BILBAO METROPOLITANO

BILBAOKO HIRI-ANTOLAMENDUKO PLAN OROKORRA PLAN GENERAL DE ORDENACIÓN URBANA DE BILBAO.

LOCALIZACIÓN DE BILBAO EN EL CONTEXTO DEL BILBAO METROPOLITANO

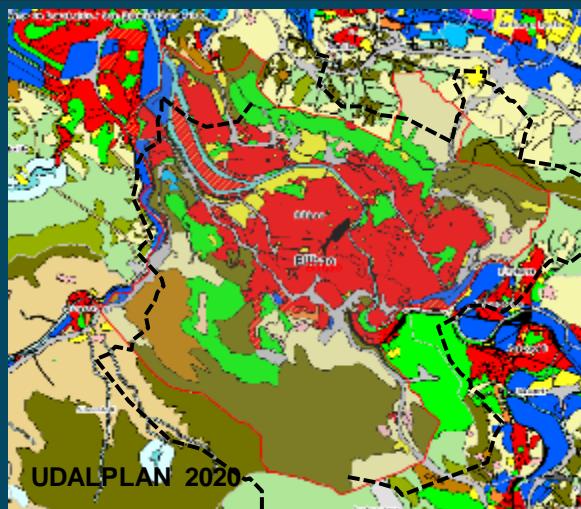

AREA FUNCIONAL
BILBAO METROPOLITANO

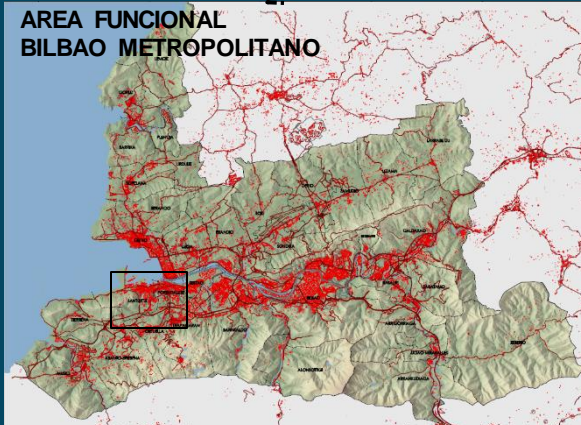

Azalera/Superficie: 40,65 km²
Biztanleria/Población 2019: 350.184 hb.
Gaurko planeamendua/Planeamiento vigente:
P.G.O.U Aprob.Def. 29.06.1995

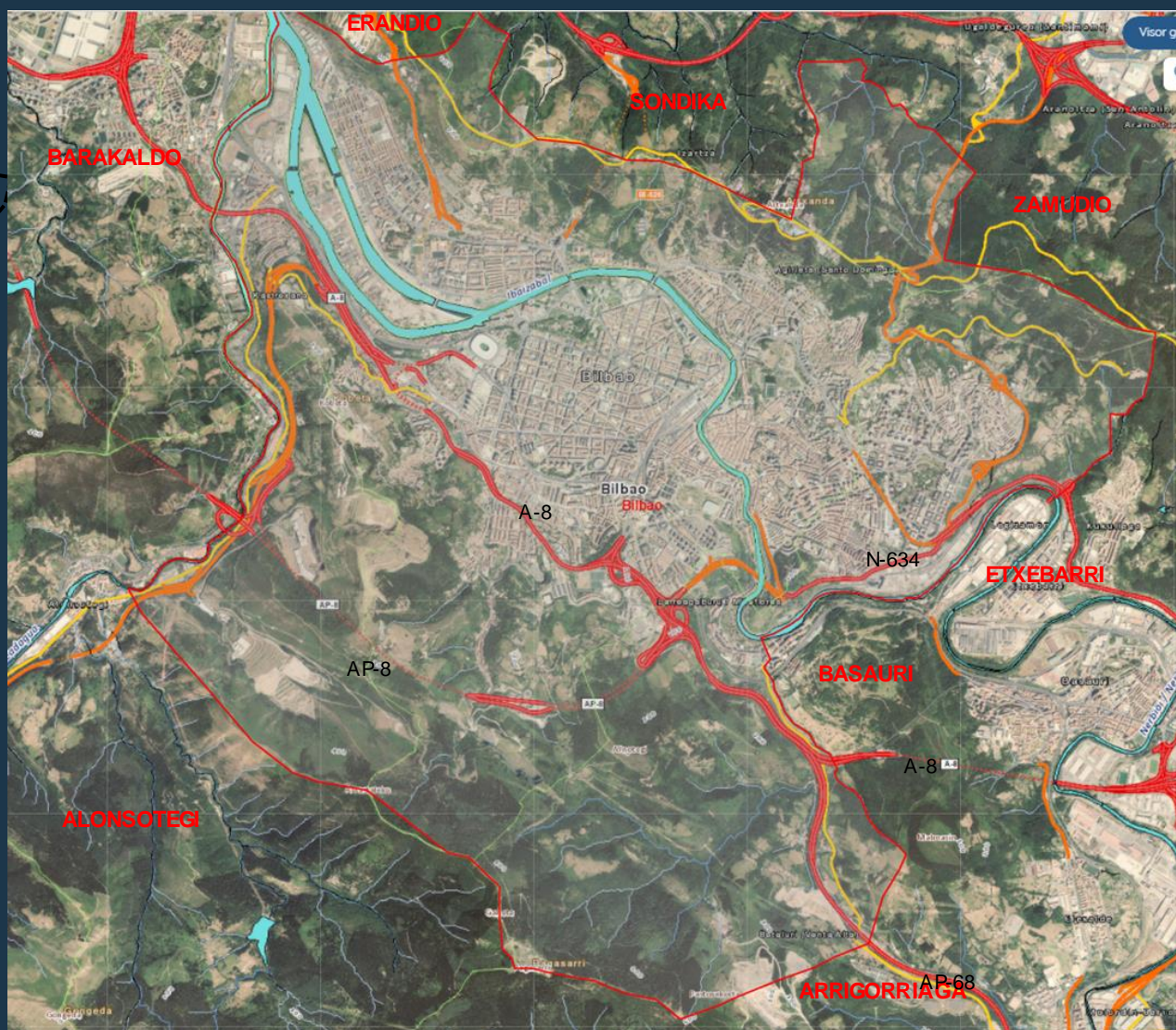

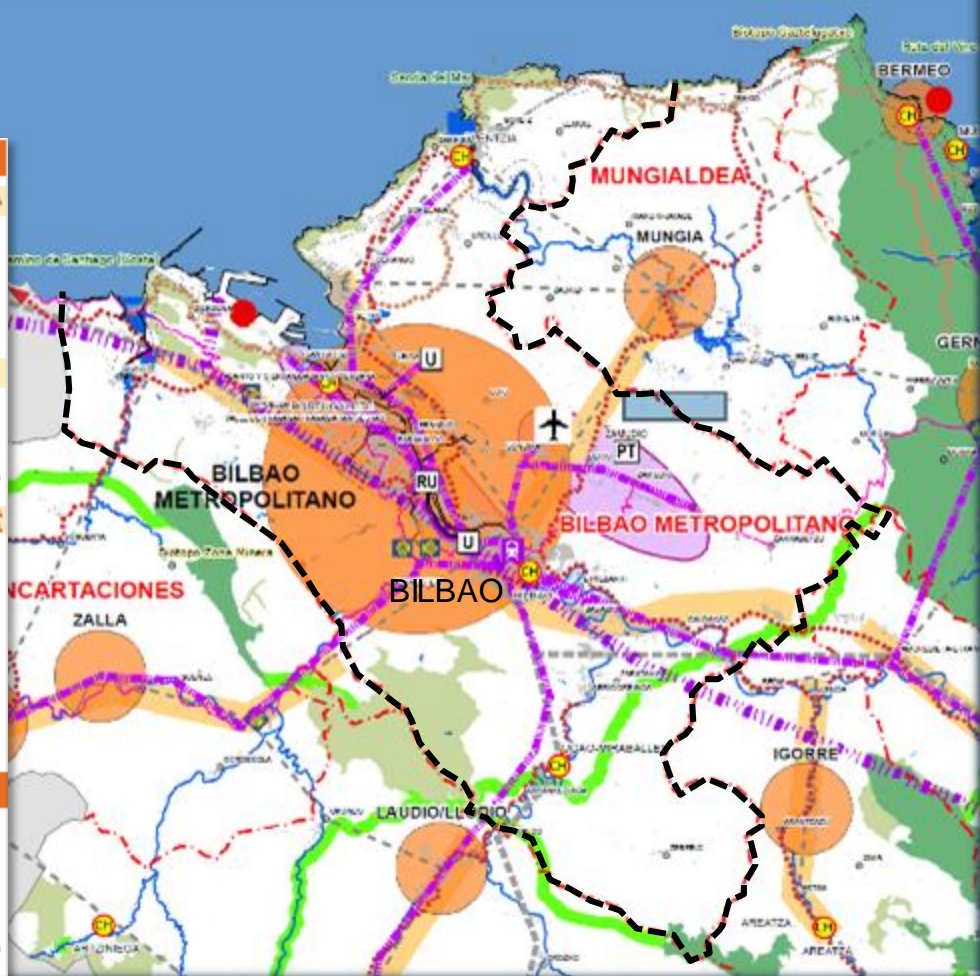

PTP BILBAO METROPOLITANO.

ACCIONES ESTRUCTURANTES Y OPERACIONES ESTRATÉGICAS

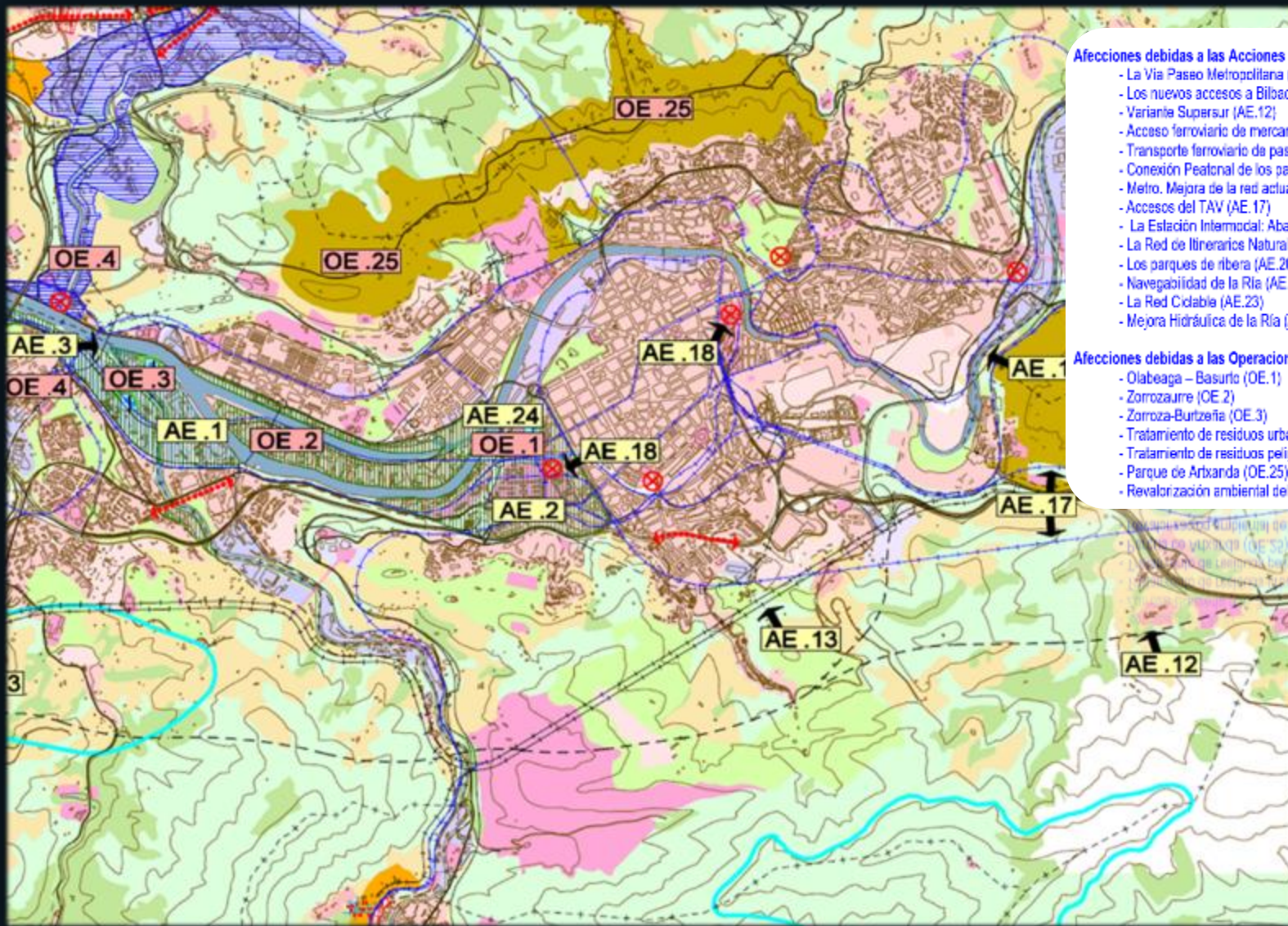

Afecciones debidas a las Acciones Estructurantes.

- La Vía Paseo Metropolitana (AE.1.)
- Los nuevos accesos a Bilbao. La Puerta de Bilbao (AE.2)
- Variante Supersur (AE.12)
- Acceso ferroviario de mercancías al Puerto Exterior (AE.13)
- Transporte ferroviario de pasajeros en el ámbito metropolitano. (AE.14)
- Conexión Peatonal de los parques de las minas de Bilbao (AE.15)
- Metro. Mejora de la red actual (AE.18)
- Accesos del TAV (AE.17)
- La Estación Intermodal: Abando - San Mamés (AE.18)
- La Red de Itinerarios Naturalísticos de la Malla Verde (AE.19)
- Los parques de ribera (AE.20)
- Navegabilidad de la Ría (AE.21)
- La Red Ciclable (AE.23)
- Mejora Hidráulica de la Ría (AE.24)

Afecciones debidas a las Operaciones Estratégicas.

- Olabeaga - Basurto (OE.1)
- Zorrozaurre (OE.2)
- Zorroza-Burtzeta (OE.3)
- Tratamiento de residuos urbanos (OE.21)
- Tratamiento de residuos peligrosos y suelos contaminados (OE.22)
- Parque de Artxanda (OE.25)
- Revalorización ambiental del Pagasarri-Ganekogorta (OE.27)

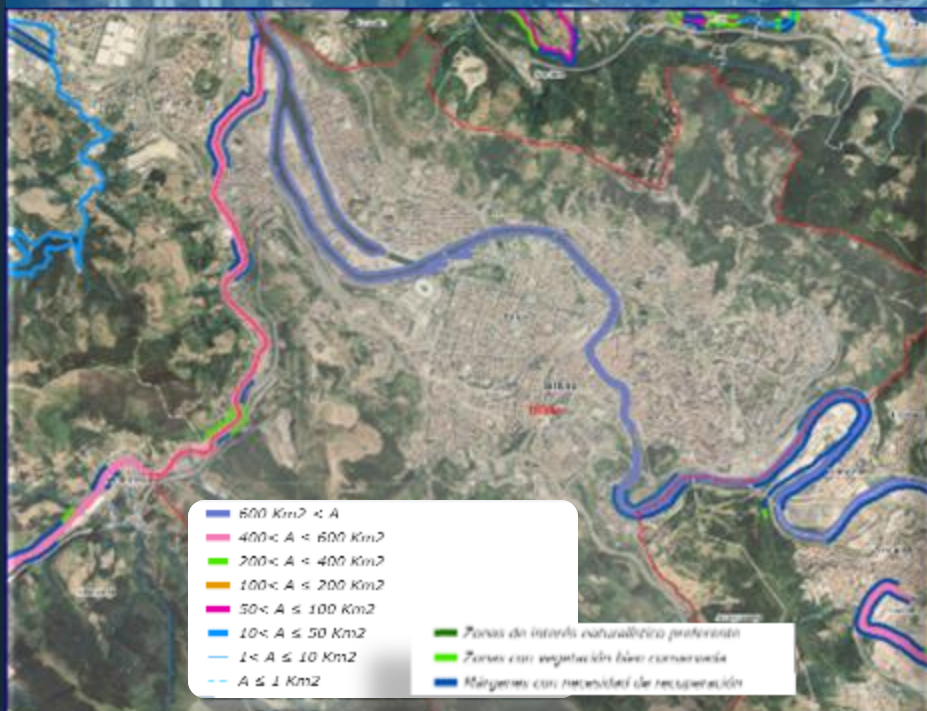
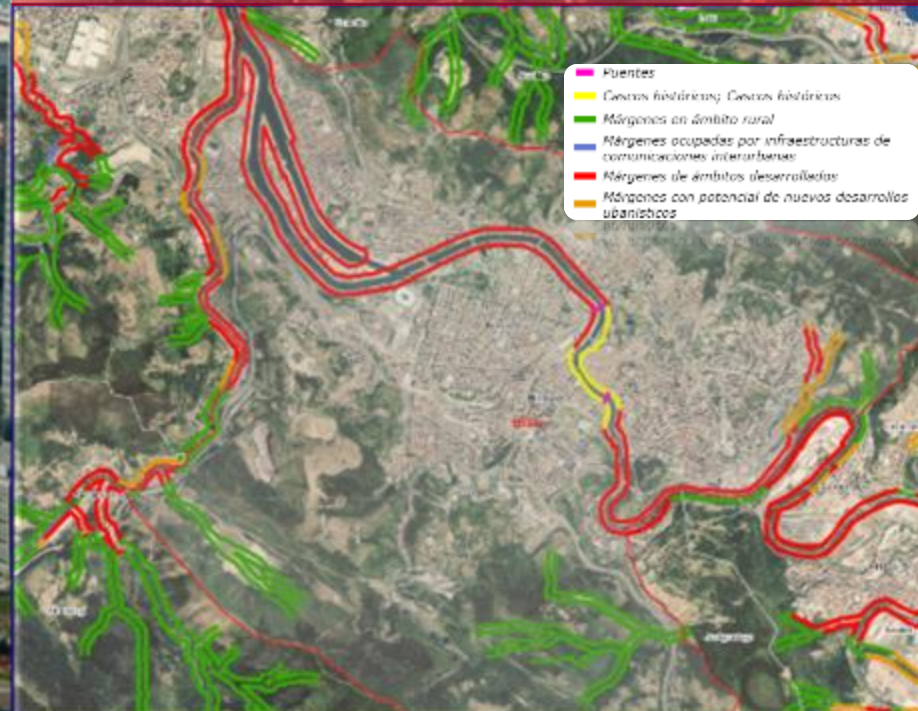
COMPONENTES HIDRÁULICA/MEDIO AMBIENTAL

COMPONENTE URBANÍSTICA

PTS DE ORDENACIÓN DE MÁRGENES DE RÍOS Y ARROYOS		RETIRO MÍNIMO a la línea de deslinde de cauce público				
		DE LA EDIFICACIÓN				DE URBANIZACIÓN
NIVELES TRAMOS CAUCE	SUPERFICIE DE CUENCA KM ²	MÁRGENES EN ÁMBITO RURAL METROS	MÁRGENES CON POTENCIAL DE NUEVOS DESARROLLOS	MÁRGENES EN ÁMBITOS DESARROLLADOS CON LÍNEA DE ENCAUZAMIENTO		MÁRGENES CON POTENCIAL DE NUEVOS DESARROLLOS
				SIN DEFINIR	DEFINIDA	
VI. Nervión	C > 600	50	35	30	15	20(25)
V. Cadagua	400 > C > 600	50	30	25	15	15(20)
0 Artigas	1 > C > 10	15	12	12	10	2/4
00 Bolintxu y otras escorrentías	C < 1	LEY DE AGUAS				

BILBAOKO HIRI-ANTOLAMENDUKO PLAN OROKORRA
PLAN GENERAL DE ORDENACIÓN URBANA DE BILBAO.

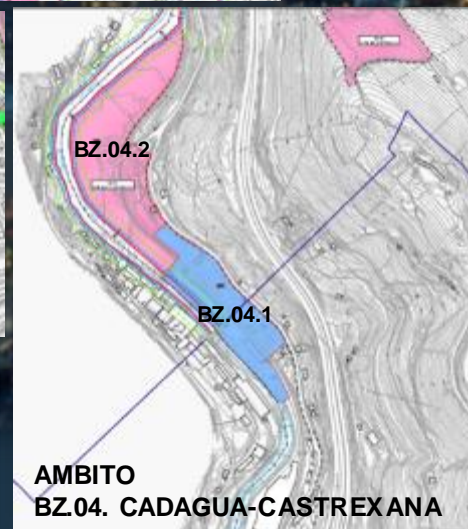
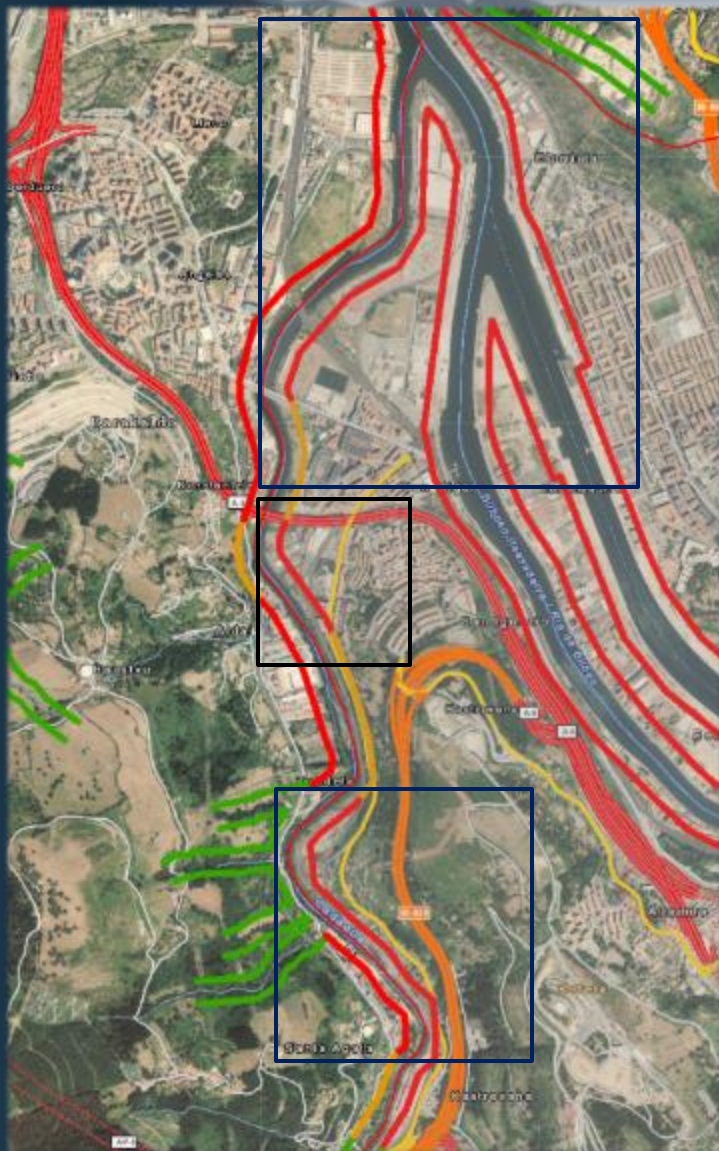
PTS DE ORDENACIÓN DE RÍOS Y ARROYOS



**AFECCIONES A
 AMBITOS COLINDANTES
 CON EL RÍO CADAGUA**

**AMBITOS REMITIDOS A
 PLAN ESPECIAL Y A
 PLAN DE COMPATIBILIZACIÓN**

BILBAOKO HIRI-ANTOLAMENDUKO PLAN OROKORRA
PLAN GENERAL DE ORDENACIÓN URBANA DE BILBAO.

INTERACCIÓN VIARIO-CAUCES



BILBAOKO HIRI-ANTOLAMENDUKO PLAN OROKORRA
PLAN GENERAL DE ORDENACIÓN URBANA DE BILBAO.

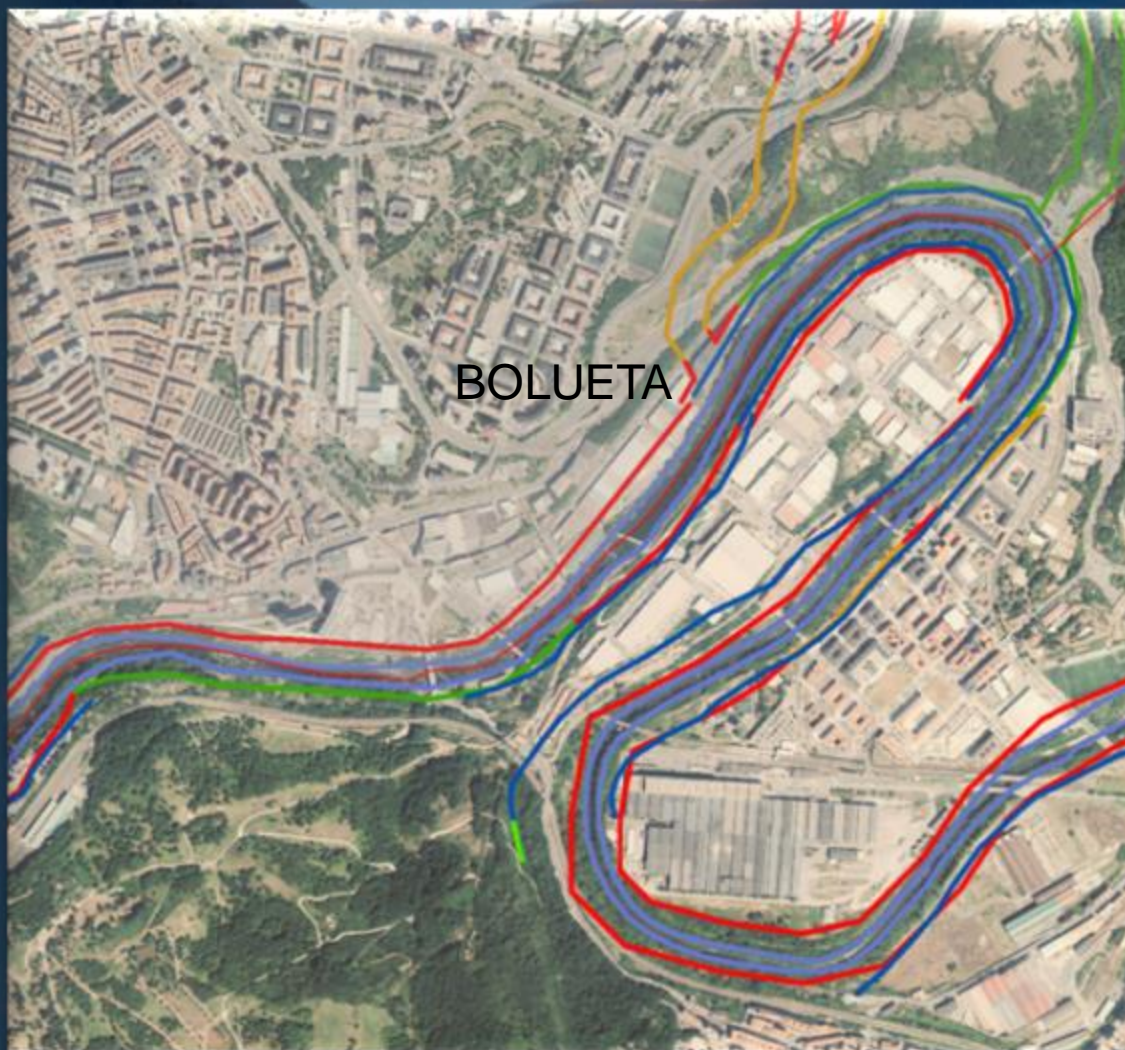

**AFECCIONES A
AMBITOS COLINDANTES
CON EL RÍO NERVIÓN**

EN POSIBLES AMPLIACIONES
O RENOVACIONES DE ÁMBITOS
DE ACTIVIDAD ECONÓMICA
COLINDANTES AL RÍO SE
ESTABLECE:

30m retiro de la edificación sin
Línea de encauzamiento definida
15 metros con encauzamiento



INUNDABILIDAD

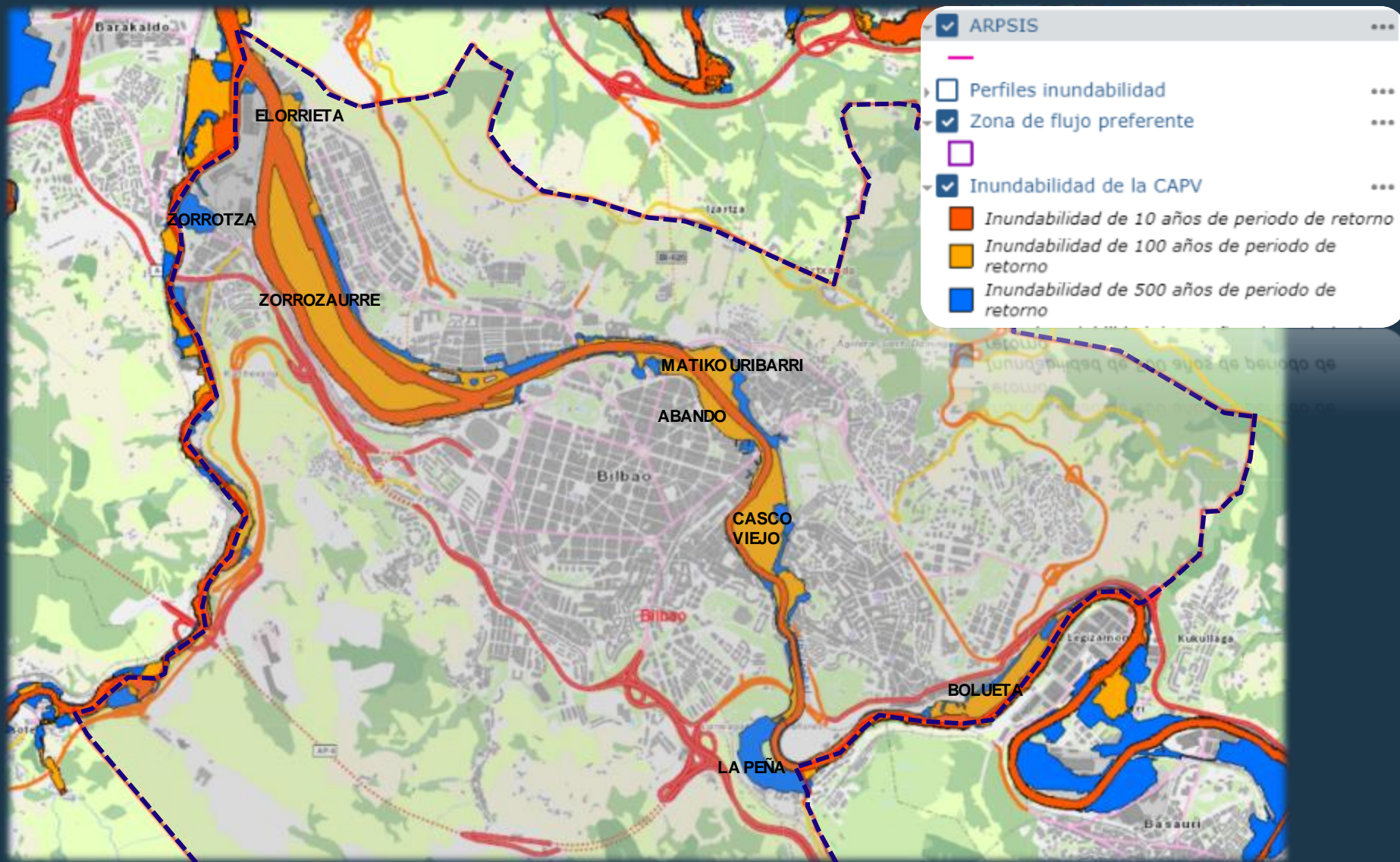

PLAN TERRITORIAL SECTORIAL DE PROTECCIÓN Y ORDENACIÓN DEL LITORAL

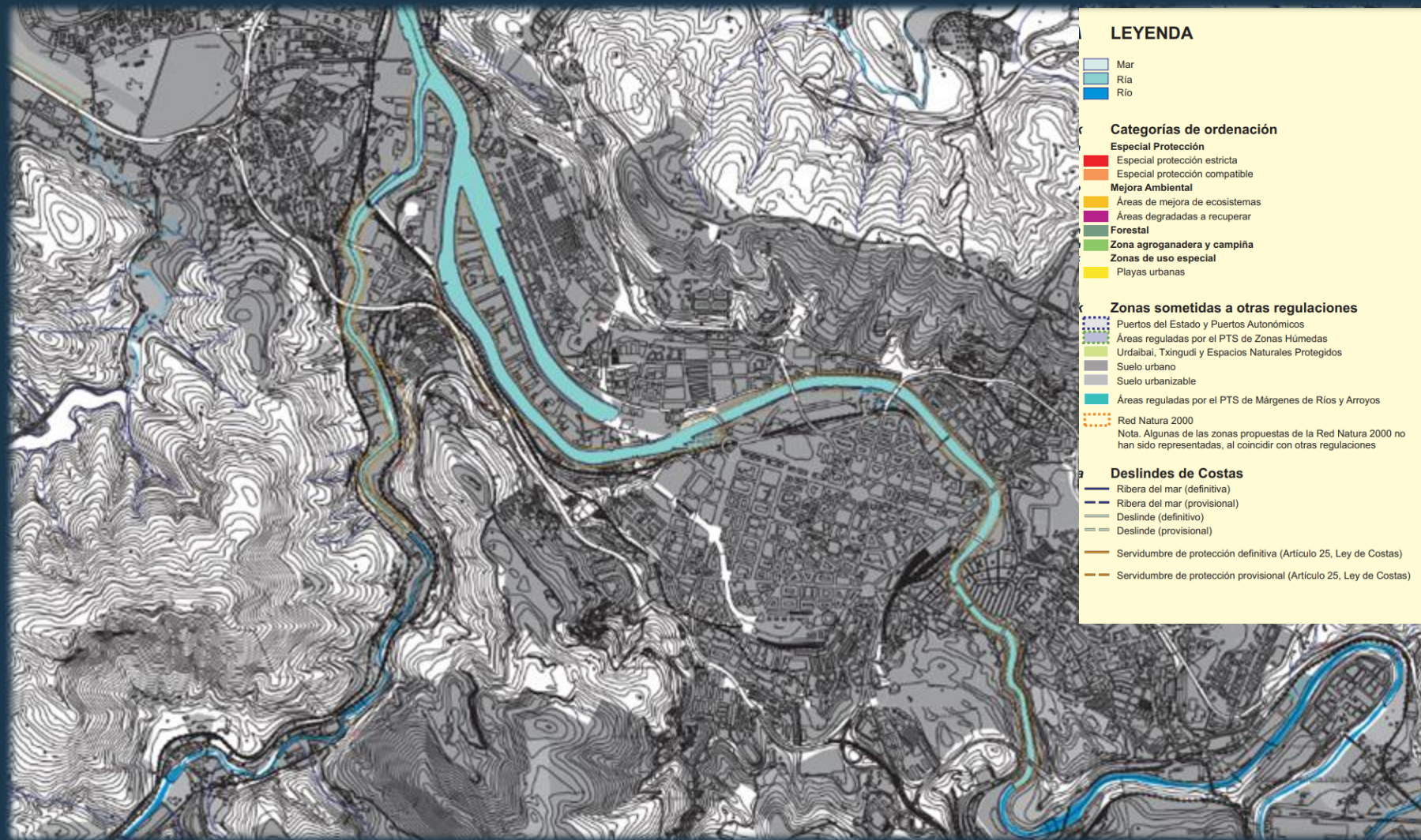

BILBAOKO HIRI-ANTOLAMENDUKO PLAN OROKORRA

PLAN GENERAL DE ORDENACIÓN URBANA DE BILBAO.

JARDUERA-EKONOMIKO ETARAKO LORZORU PUBLIKOA ETA MERKATARITZA-EKIPAMENDUAK SORTZEKO L.P.S
PTS PARA LA CREACIÓN PÚBLICA DE SUELO PARA ACTIVIDADES ECONÓMICAS Y DE EQUIPAMIENTOS COMERCIALES

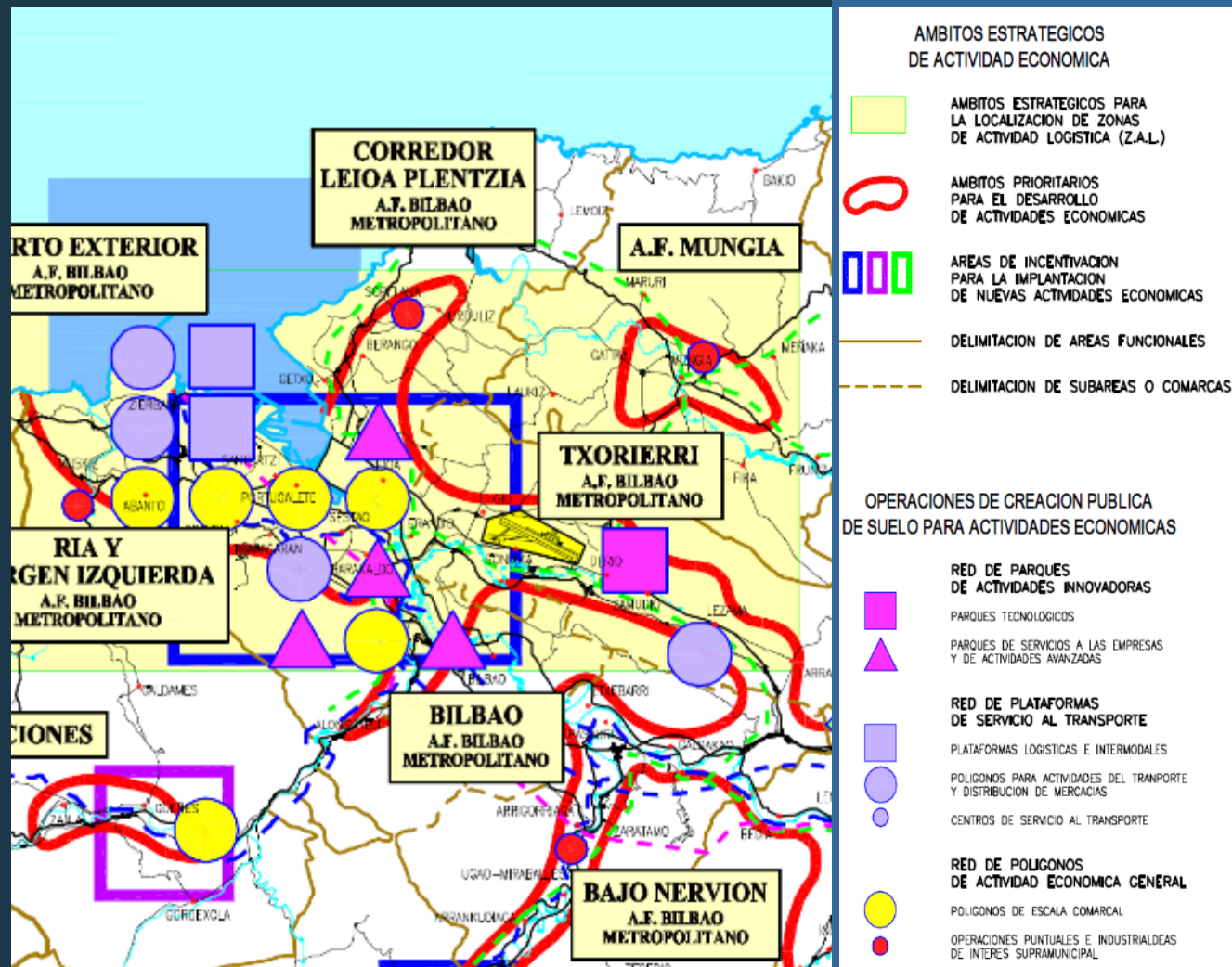

CATEGORIZADO EN EL PTS COMO
MUNICIPIO DE INTERÉS PREFERENTE
PARA LA ORDENACIÓN, GESTIÓN Y PROMOCIÓN URBANÍSTICA DE LOS SUELOS DESTINADOS A LA ACTIVIDAD ECONÓMICA, SE SITUÁ DENTRO DE UNO DE LOS AMBITOS PRIORITARIOS PARA EL DESARROLLO DE ACTIVIDAD ECONOMICA.

BILBAOKO HIRI-ANTOLAMENDUKO PLAN OROKORRA

PLAN GENERAL DE ORDENACIÓN URBANA DE BILBAO.

PTS AGROFORESTAL

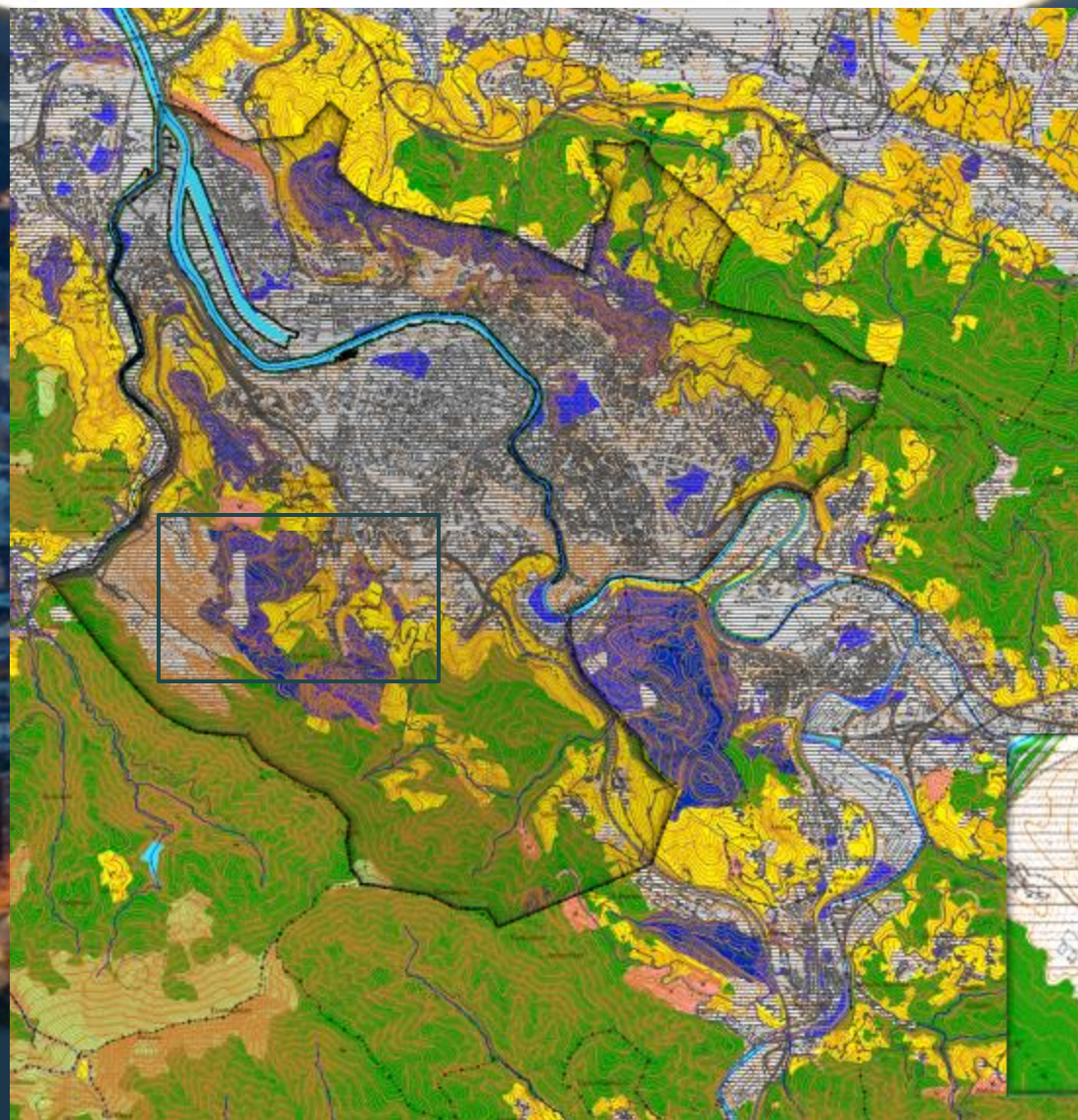

ANTOLAMENDU KATEGORIAK / CATEGORÍAS DE ORDENACIÓN	
Nekazaritza-abetztaintza eremua / Agroganadera y campiña	
	Balio Estrategiko Altua / Alto Valor Estratégico
	Trantsiziozko Landa Paisaia / Paisaje Rural de Transición
Mendia / Monte	
	Basoa / Forestal
	Basoa-Mendi Urria / Forestal-Monte Ralo
	Larre Menditarra / Pasto Montano
	Larre Menditarra-Harkaitzak / Pasto Montano-Roquedos
	Ingurumen Hobekuntza / Mejora Ambiental
BALDINTZATZAILE GAINJARRIAK / CONDICIONANTES SUPERPUESTOS	
	Higadura jasatzeko arriskua duten tokiak / Areas erosionables
	Akuiferoen zaurgarritasuna / Vulnerabilidad de acuíferos
	Interes Naturaleko tokiak / Areas de Interes Naturalístico
	Natura 2000 sarearen barne dauden tokiak. Lugares incluidos en la Red Natura 2000.
	Onura Publikoko Mendiak / Montes de Utilidad Pública
	Pasabide ekologikoak / Corredores ecológicos
INFORMAZIO GEHIGARRIA / INFORMACIÓN ADICIONAL	
	Etxe-lurra, industrial, ekipamendua eta azpiegiturako lurzorua. UdalPlan 2013 Suelo residencial, industrial, de equipamiento e infraestructuras. UdalPlan 2013
	Zabalgunen sistema orokorra / Sistema general de espacios libres. Udalplan 2013
	Ibai eta urteziak / Ríos y embalses

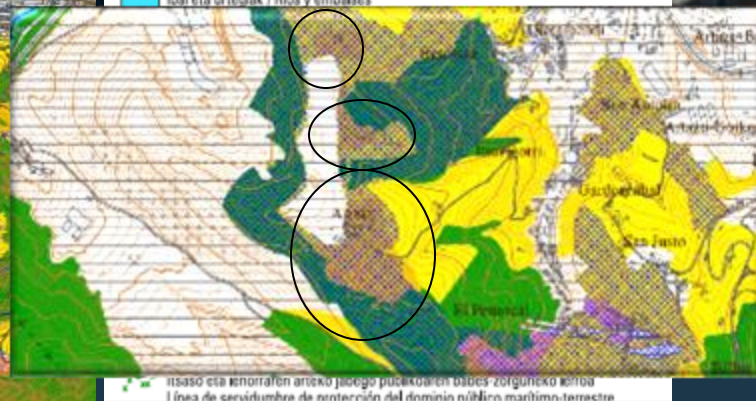

BILBAOKO HIRI-ANTOLAMENDUKO PLAN OROKORRA
PLAN GENERAL DE ORDENACIÓN URBANA DE BILBAO.

CLASIFICACIÓN DEL SUELO

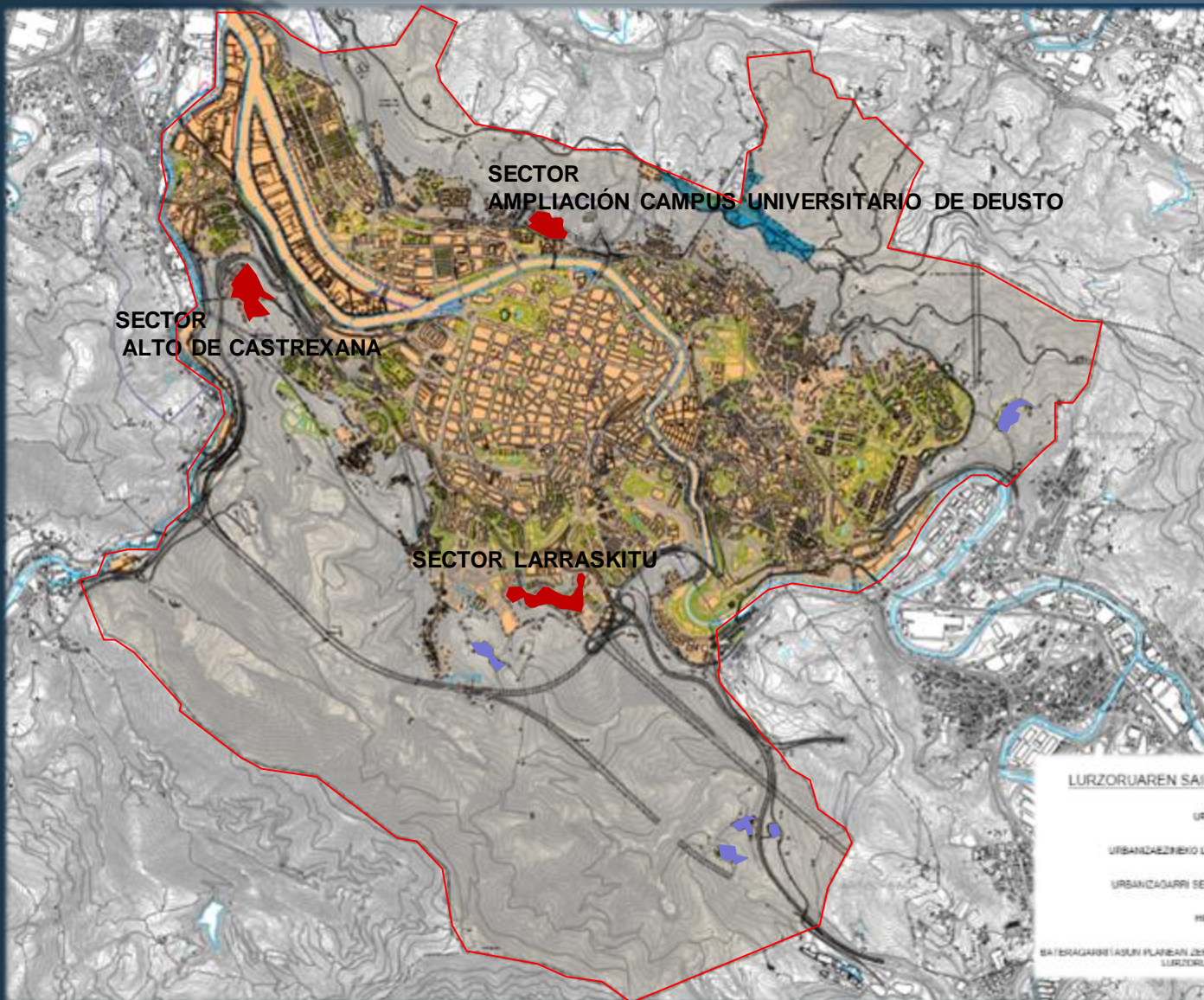

LURZORUAREN SAILKAPENA

- URBANTZATZERA
- URBANTZAEZINEN LANDA-EREA
- URBANTZAGARRI SEKTOREKATUA
- HIRI-LURTORIA

BATERAGARRITASUN PLANEN ZEHATZURDIA
 LURZORU SAILKAPENA

CLASIFICACIÓN SUELO

- NO URBANIZABLE
- NO URBANIZABLE NÚCLEO RURAL
- URBANIZABLE SECTORIZADO
- URBANO
- CLASIFICACIÓN URBANÍSTICA A DETERMINAR EN EL PLAN DE COMPATIBILIZACIÓN

BILBAOKO HIRI-ANTOLAMENDUKO PLAN OROKORRA
PLAN GENERAL DE ORDENACIÓN URBANA DE BILBAO.

CATEGORIZACIÓN DEL SUELO NO URBANIZABLE

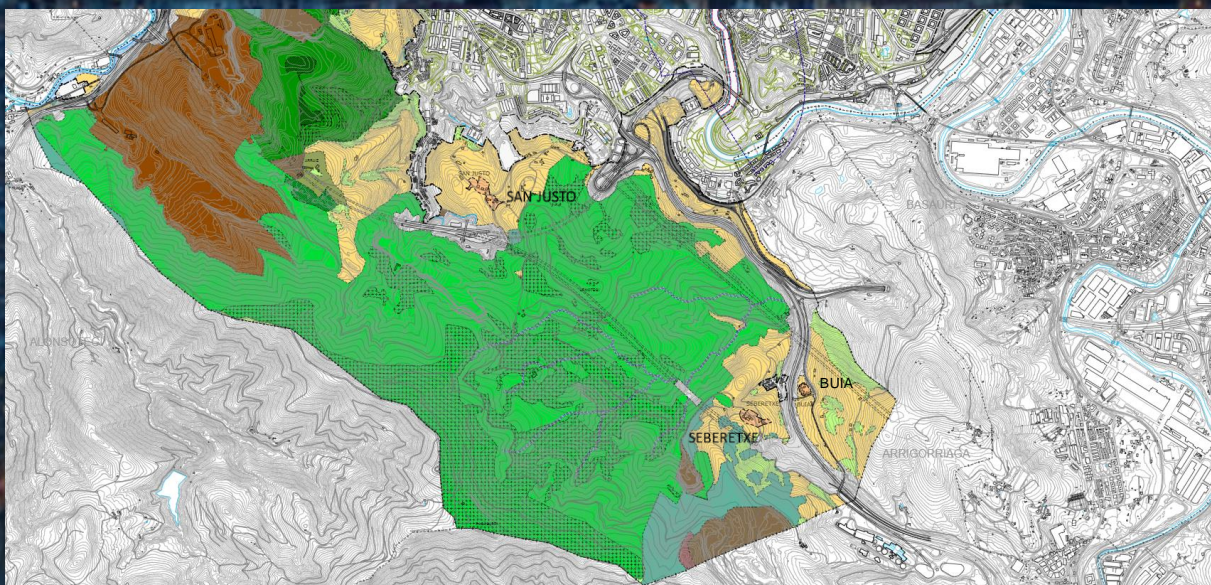
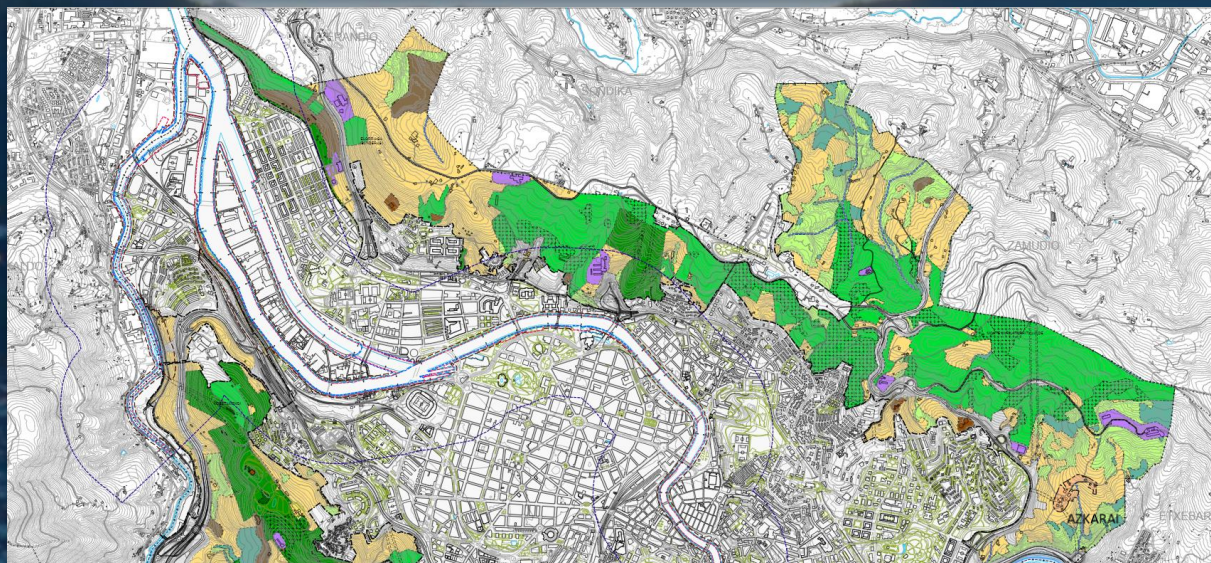

CATEGORÍAS DE ORDENACIÓN (Adecuación a las DOT y PTS Agroforestal) REGIMEN DE USOS

- Uso Residencial Art. 31 Ley 2/2006
- Matriz de Usos de las DOT en base al Art. 31.1 del Decreto 105//2008 de Medidas Urgentes
- Categoría de Mejora Ambiental
- Delimitación de las Canteras
- Aguas Superficiales

BILBAOKO HIRI-ANTOLAMENDUKO PLAN OROKORRA
PLAN GENERAL DE ORDENACIÓN URBANA DE BILBAO.

NÚCLEOS RURALES

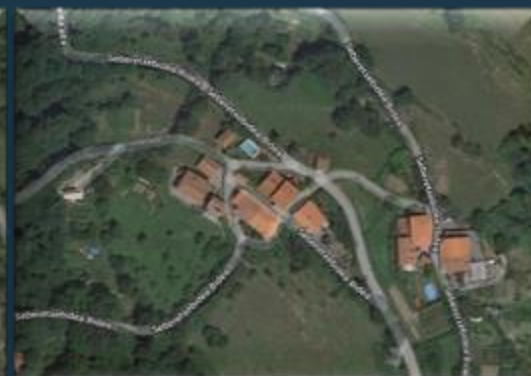
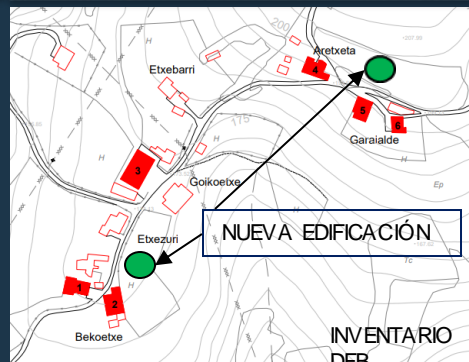
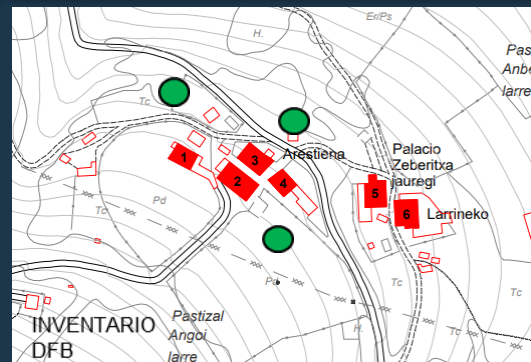
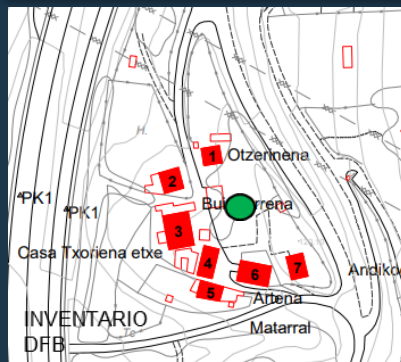
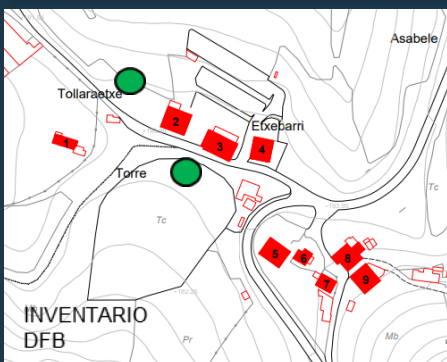
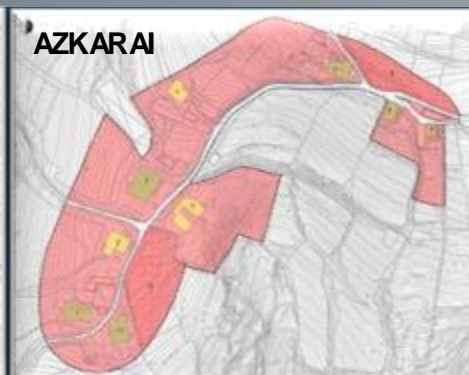
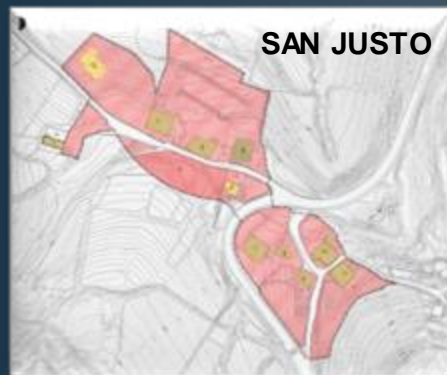

ZONIFICACIÓN GLOBAL

SISTEMA GENERAL DE EQUIPAMIENTO Y ESPACIOS LIBRES

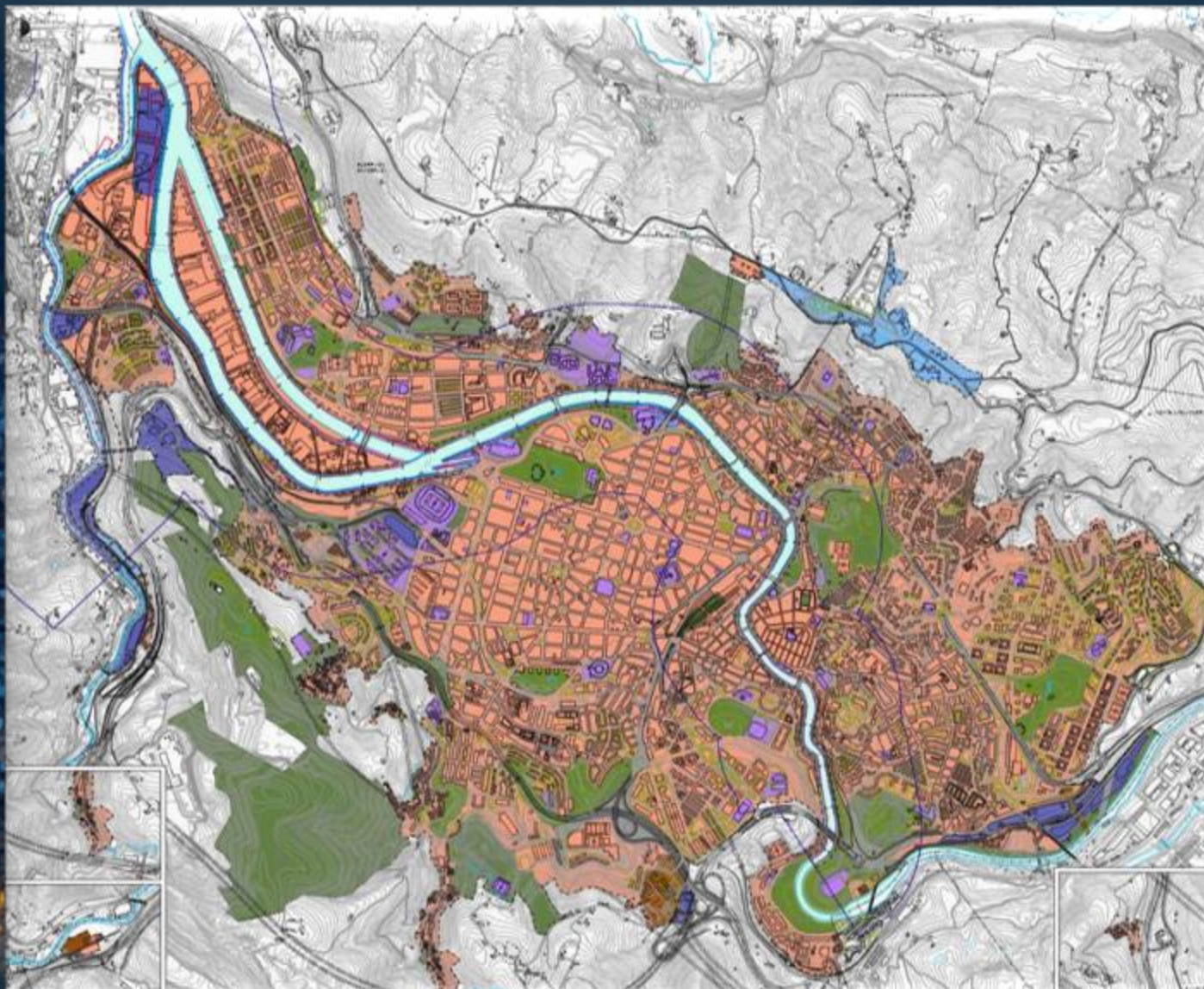

ZONIFICACIÓN GLOBAL

- A. ZONA RESIDENCIAL
- B. ZONA DE ACTIVIDAD ECONÓMICA
- C. EQUIPAMIENTO COMUNITARIO (S.G.)
- D.1. ESPACIOS LIBRES GENERALES (S.G.)
- D.3. AGUAS SUPERFICIALES (medio urbano) (S.G.)
-
- E. REDES DE COMUNICACIÓN Y TRANSPORTE (S.G.)**
- E.1. RED VIARIA (S.G.)
- E.2. RED FERROVIARIA (S.G.)
- E.3. PUERTO (S.G.)
-
- F. INFRAESTRUCTURAS DE SERVICIOS URBANOS (S.G.)
-
- ZONIFICACIÓN GLOBAL A DETERMINAR EN EL PLAN DE COMPATIBILIZACIÓN

SUELO URBANO DISTRITOS	SUPERFICIE m2
Deusto	161.269
Uribarri	21.822
Otxarkoaga-Txurdinaga	108.572
Begoña	225.406
Ibaiondo	318.167
Abando	212.960
Rekalde	383.112
Basurto-Zorrotza	143.902
Total Suelo Urbano	1.575.210
SUELO NO URBANIZABLE	1.590.220
TOTAL	3.165.430

BILBAOKO HIRI-ANTOLAMENDUKO PLAN OROKORRA
PLAN GENERAL DE ORDENACIÓN URBANA DE BILBAO.

MOVILIDAD DEL P.G.

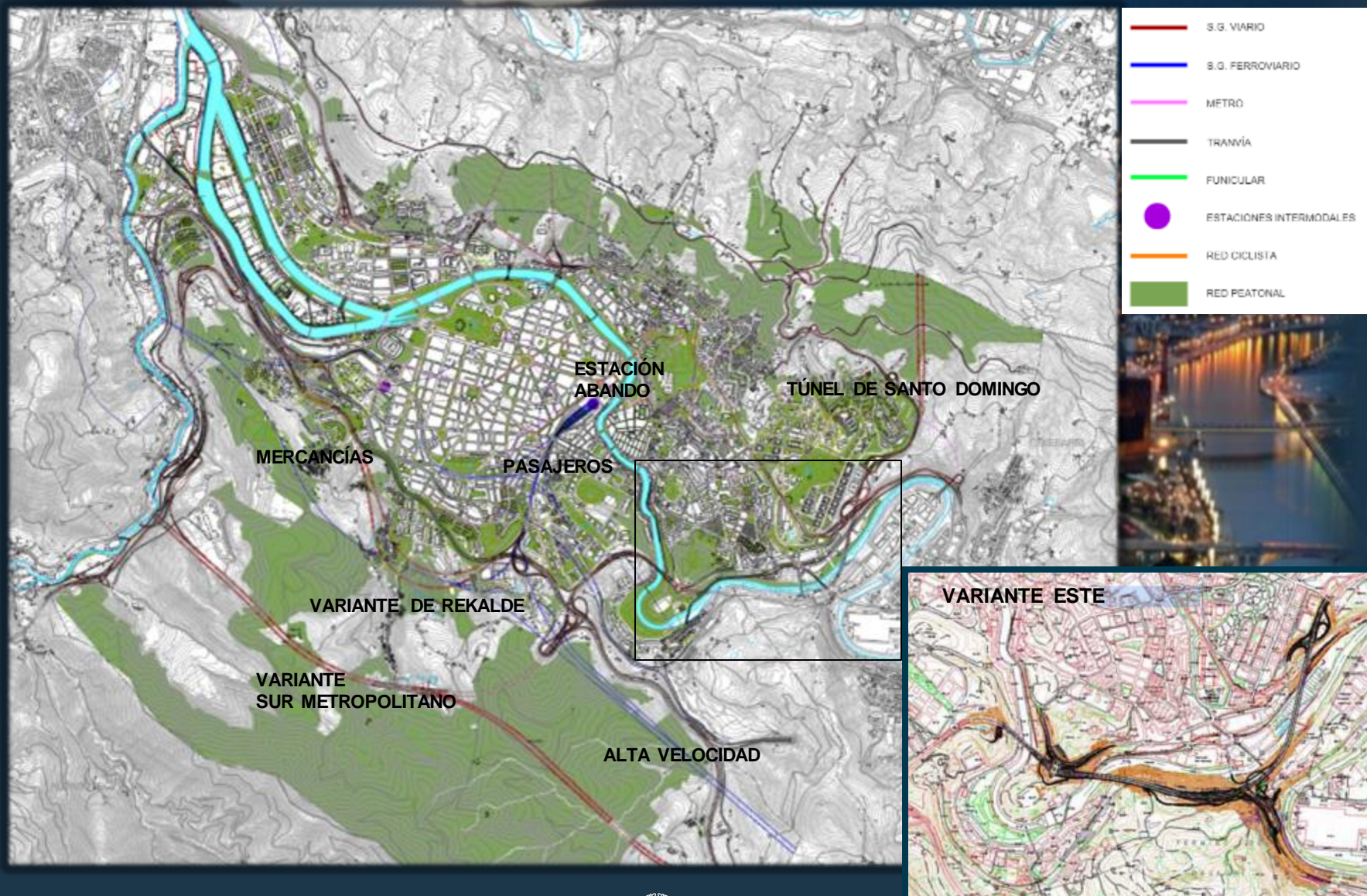

BILBAOKO HIRI-ANTOLAMENDUKO PLAN OROKORRA PLAN GENERAL DE ORDENACIÓN URBANA DE BILBAO.

ACTUACIONES VIARIAS RECOGIDAS EN EL PLAN GENERAL



BILBAOKO HIRI-ANTOLAMENDUKO PLAN OROKORRA PLAN GENERAL DE ORDENACIÓN URBANA DE BILBAO.

ACTUACIONES FERROVIARIAS RECOGIDAS EN EL PLAN GENERAL



BILBAOKO HIRI-ANTOLAMENDUKO PLAN OROKORRA

PLAN GENERAL DE ORDENACIÓN URBANA DE BILBAO.

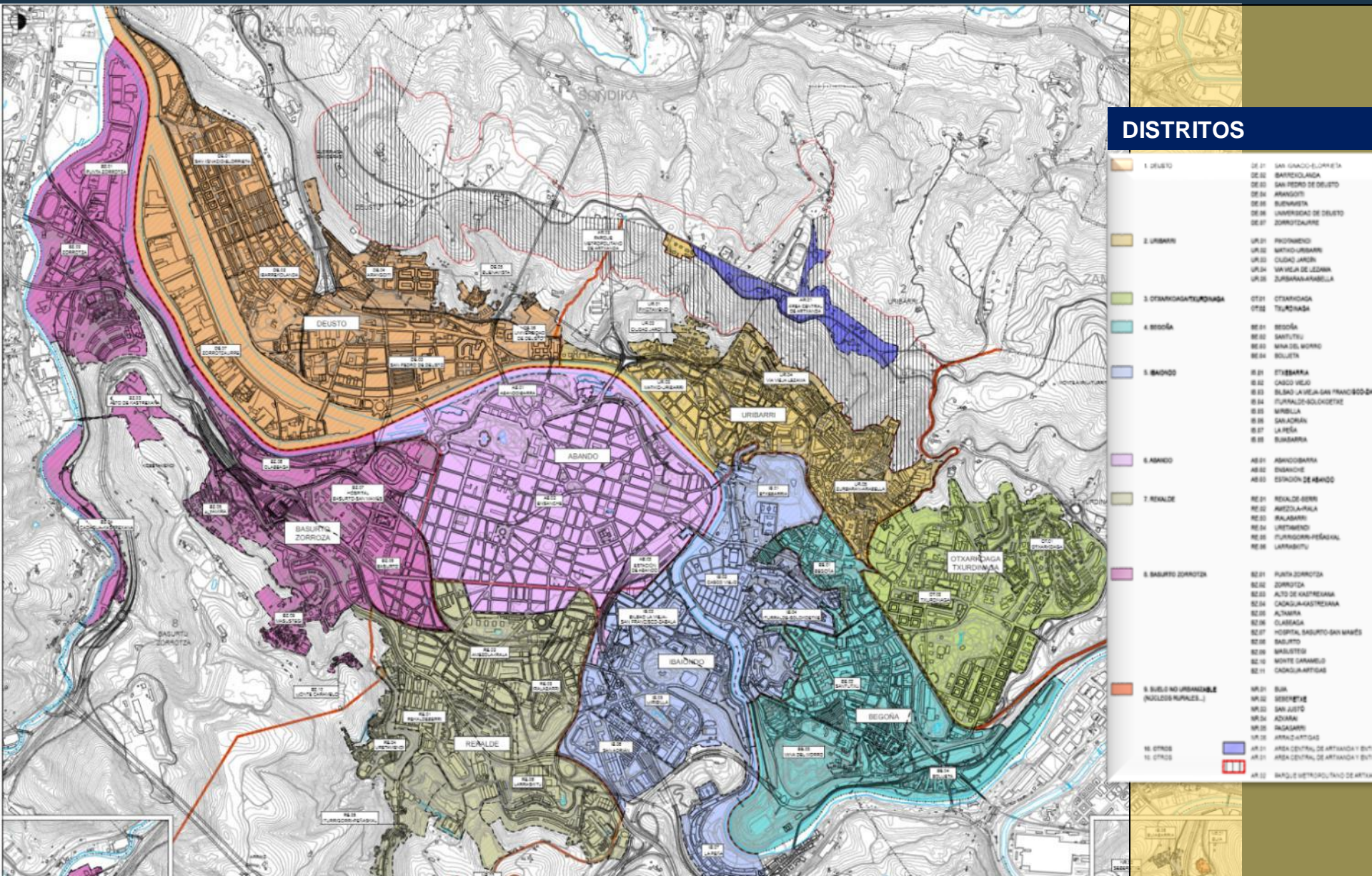

BILBAOKO HIRI-ANTOLAMENDUKO PLAN OROKORRA
PLAN GENERAL DE ORDENACIÓN URBANA DE BILBAO.

DISTRITO DE DEUSTO

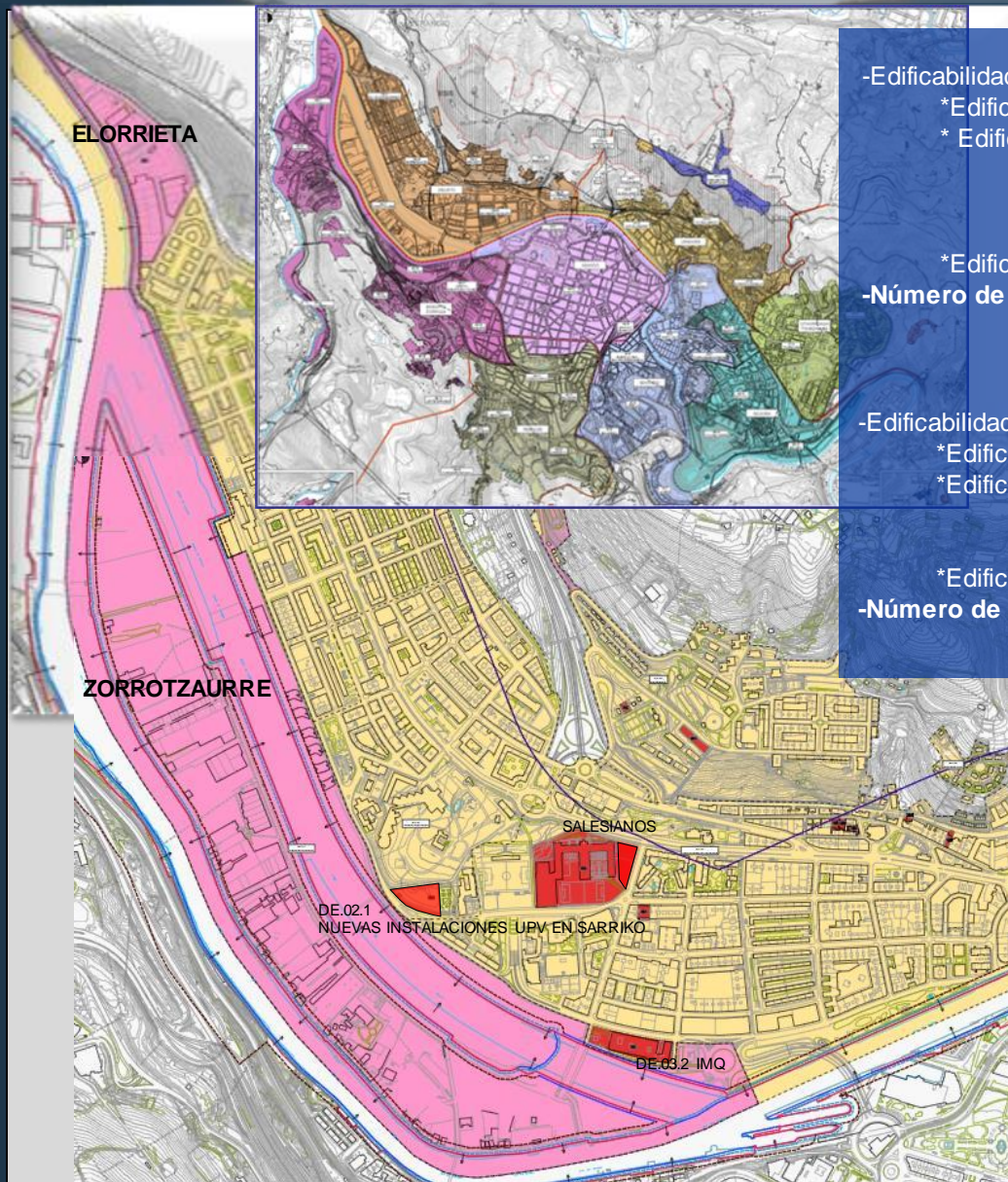

Subámbito DE.07 RESIDENCIAL ZORROTZAURRE

-Edificabilidad total urbanística s/r:	804.213 m2t
*Edificabilidad Existente	32.989 m2t
* Edificabilidad Residencial pendiente ejecución	771.224 m2t
-VPO (21,28%):	24.264 m2
-TASADA (23,72%)	137.569 m2t
- Libre (55%)	318.999 m2t
*Edificabilidad Usos autorizados	202.129 m2t
-Número de viviendas pendiente de ejecución:	5.474 viv.

Subámbito DE.01.1 ELORRIETA

-Edificabilidad total urbanística s/r:	82.000 m2t
*Edificabilidad Existente	2.737 m2t
*Edificabilidad Residencial pendiente ejecución	69.263 m2t
-VPO+TASADA (22,5%+22,5%):	31.168 m2t
- Libre (55%)	38.095 m2t
*Edificabilidad Usos autorizados	10.000 m2t
-Número de viviendas pendiente de ejecución:	693 viv.



BILBAOKO HIRI-ANTOLAMENDUKO PLAN OROKORRA

PLAN GENERAL DE ORDENACIÓN URBANA DE BILBAO.

DISTRITO DE ABANDO

Subámbito AB.03. ESTACIÓN DE ABANDO

-Edificabilidad total urbanística s/r:	123.000 m2t
* Edificabilidad Residencial (85%):	105.000 m2t
-VP + Tasada (40%):	42.000 m2
- Libre 60%)	63.000 m2t
*Edificabilidad Usos terciarios (14,63%)	18.000 m2t
-Número de viviendas:	1.050 ±5% viv.

El **Plan Especial** deberá ordenar una parcela destinada a alojamientos dotacionales públicos con una superficie mínima de 1.575 m²(s).

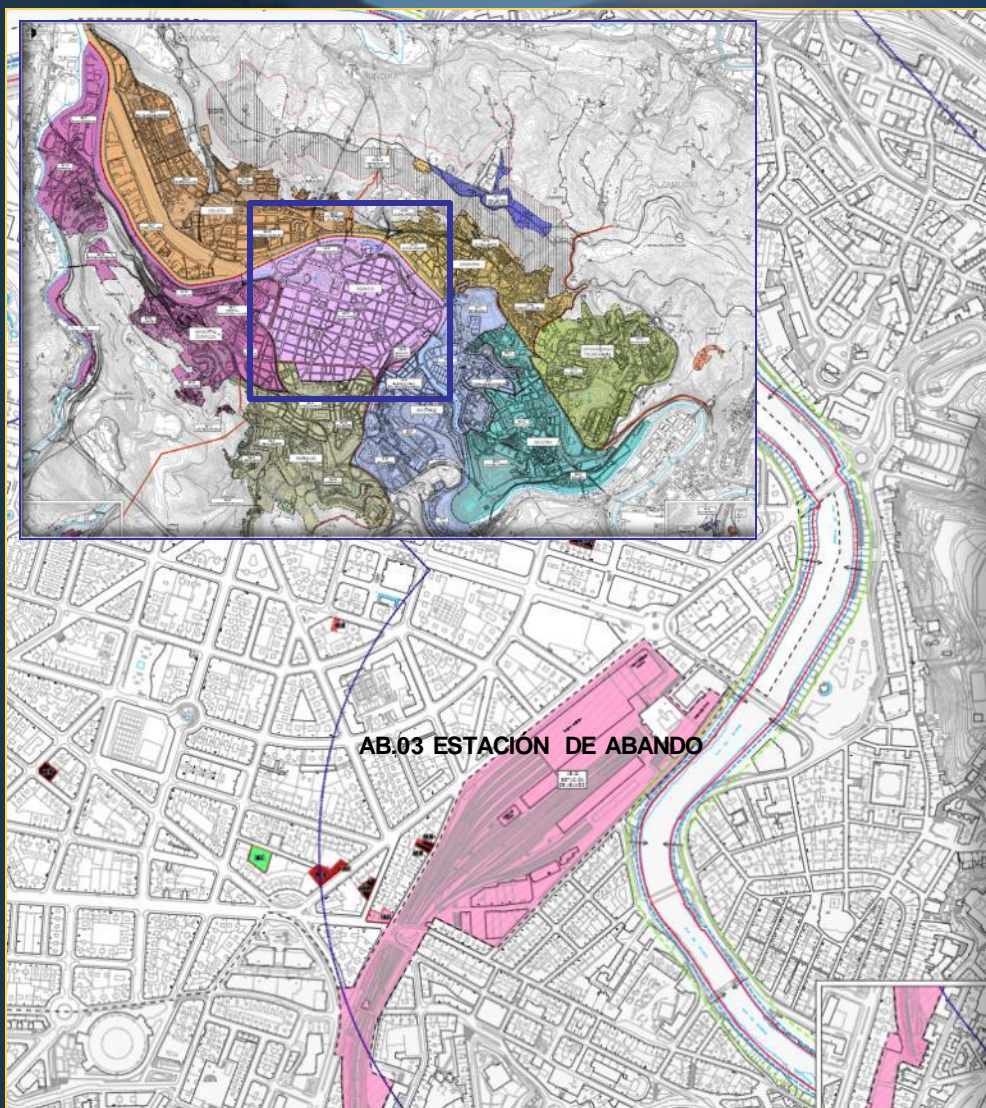

BILBAOKO HIRI-ANTOLAMENDUKO PLAN OROKORRA
PLAN GENERAL DE ORDENACIÓN URBANA DE BILBAO.

DISTRITO DE BEGOÑA

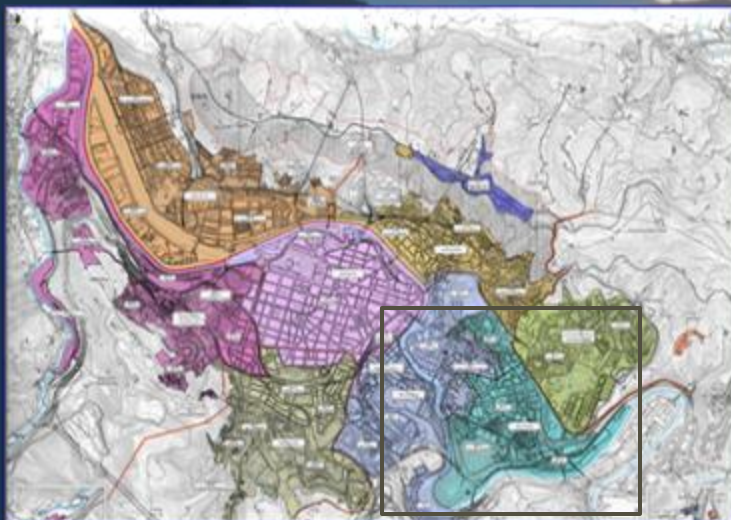

AMBITO		Edificabilidad Urbanística m2t			Nº de Viviendas		
Ámbito/ Distrito	Subámbitos	Existe	Incremento	Total	Existe	Incremento	Total
BEGOÑA 24 Sb	BE.04.1 Bolueta	0	77.595	77.595	0	739	739
	BE.04. Pintor Losada	0	13.197	13.197	0	132	132
	BE.04.19 Parque Movil	0	6.480	6.480	0	68	68
	BE Resto	1.143	6.616	7.759	39	39	78
TOTAL	BEGOÑA	1.143	103.888	105.031	39	978	1.017

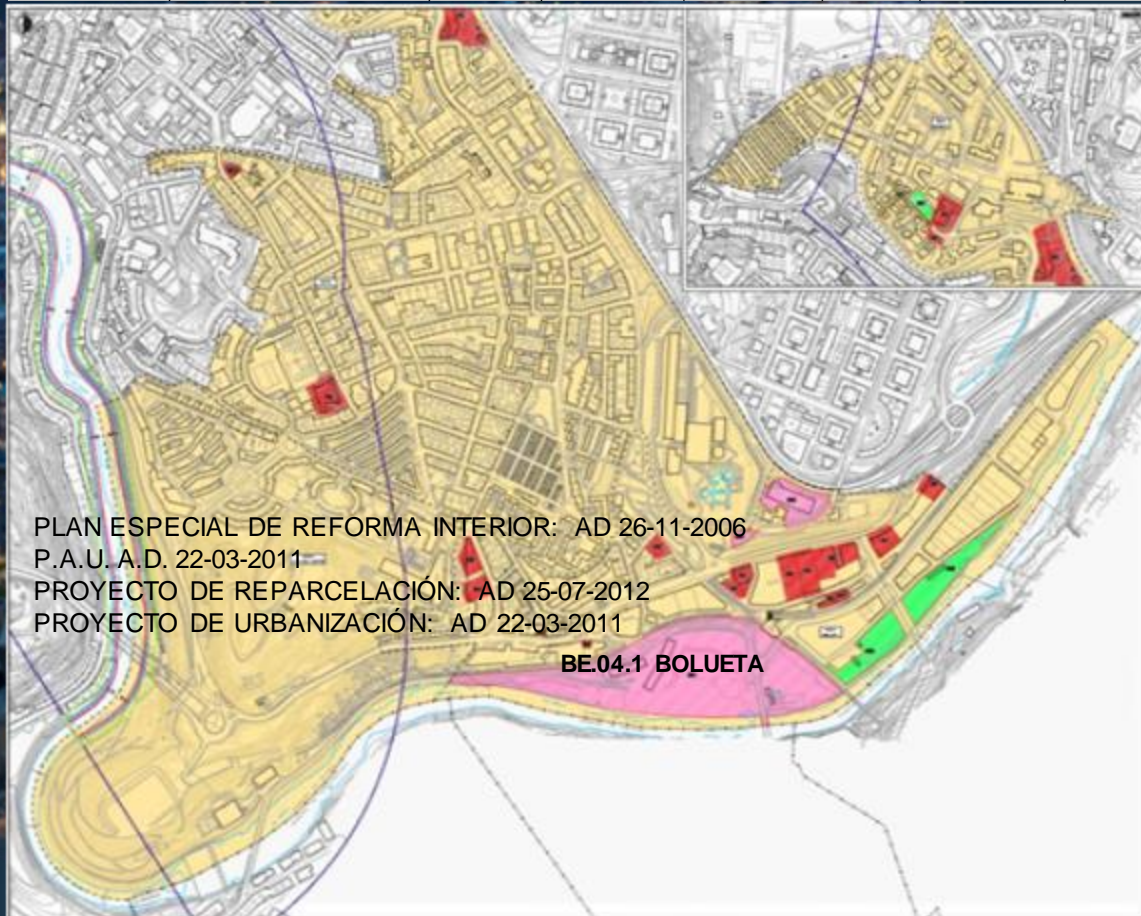

PLAN ESPECIAL DE REFORMA INTERIOR: AD 26-11-2006

P.A.U. A.D. 22-03-2011

PROYECTO DE REPARCELACIÓN: AD 25-07-2012

PROYECTO DE URBANIZACIÓN: AD 22-03-2011

BE.04.1 BOLUETA

BILBAOKO HIRI-ANTOLAMENDUKO PLAN OROKORRA
PLAN GENERAL DE ORDENACIÓN URBANA DE BILBAO.

DISTRITO BASURTO-ZORROTZA

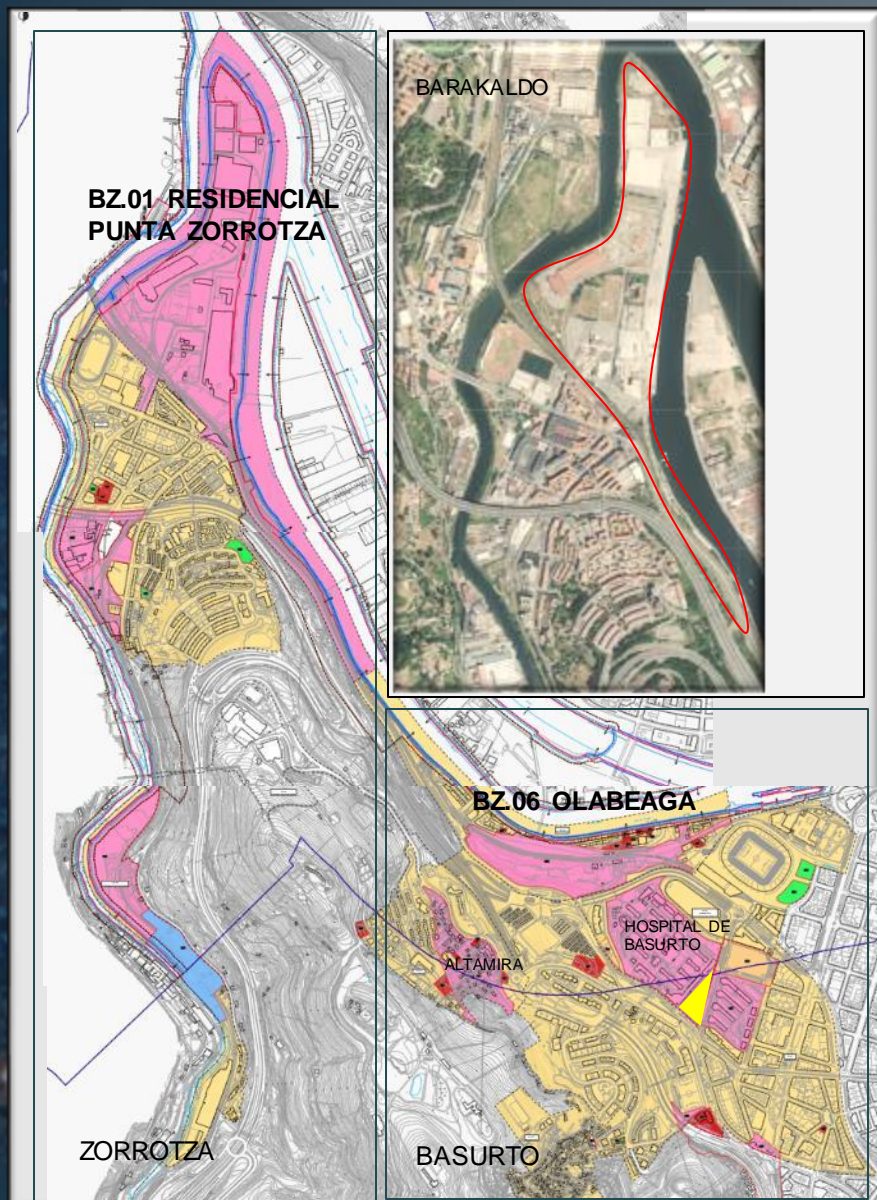

Subámbito BZ.01 RESIDENCIAL PUNTA ZORROTZA

-Edificabilidad total urbanística s/r:	218.458 m2t
*Edificabilidad Existente Viv. Libre	3.477 m2t
* Edificabilidad Residencial pendiente ejecución	198.669 m2t
-VP + Tasada (45%):	89.401 m2
- Libre (55%)	109.268 m2t
*Edificabilidad Usos terciarios (14,63%)	16.312 m2t
-Número de viviendas pendiente de ejecución:	1.987 viv.

Subámbito BZ.06 OLABEAGA

-Edificabilidad total urbanística s/r:	64.132 m2t
*Edificabilidad Existente Viv. Libre	1.472 m2t
* Edificabilidad Residencial pendiente ejecución	59.528 m2t
-VP + Tasada (40%):	24.264 m2
- Libre (60%)	36.396 m2t
*Edificabilidad Usos terciarios	2.000 m2t
*Superficie Alojamientos Dotacionales	910 m2s
-Número de viviendas pendiente de ejecución:	610 viv.



BILBAOKO HIRI-ANTOLAMENDUKO PLAN OROKORRA

PLAN GENERAL DE ORDENACIÓN URBANA DE BILBAO.

DISTRITO DE REKALDE

Subámbito RE.06.2 LARRASKITU. SECTOR RESIDENCIAL

-Edificabilidad total urbanística s/r:	26.496m2t
-Vivienda Protegida	13.756 m2t
- Libre	12.740 m2t
*Edificabilidad Ejecutada	14.378 m2t
*Edificabilidad Residencial	12.118 m2t
pendiente ejecución	
-Número de viviendas pendiente de ejecución:	141 viv.

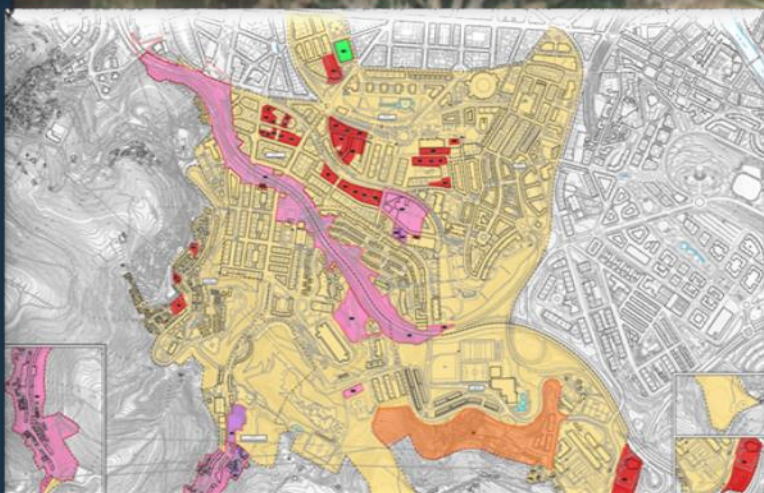

BILBAOKO HIRI-ANTOLAMENDUKO PLAN OROKORRA
PLAN GENERAL DE ORDENACIÓN URBANA DE BILBAO.

DISTRITO DE REKALDE

Subámbito RE.06.2 LARRASKITU. SECTOR RESIDENCIAL

-Edificabilidad total urbanística s/r:	26.496m ²
-Vivienda Protegida	13.756 m ²
- Libre	12.740 m ²
*Edificabilidad Ejecutada	14.378 m ²
*Edificabilidad Residencial	12.118 m ²
pendiente ejecución	
-Número de viviendas pendiente de ejecución:	141 viv.

LARRASKITU

SOTERRAMIENTO
 AP-8/A SU PASO POR
 REKALDE

SECTOR LARRASKITU

BILBAOKO HIRI-ANTOLAMENDUKO PLAN OROKORRA

PLAN GENERAL DE ORDENACIÓN URBANA DE BILBAO.

**CUMPLIMIENTO DEL ESTANDAR DE
CUANTIFICACIÓN RESIDENCIAL
MÁXIMA DE LAS DOT**

DOT: 16.264 VIVIENDAS
PLAN GENERAL: 15.314 VIVIENDAS

-CUMPLIMIENTO RESERVA VP
-Informe Liquidación Plan 95
-Cumplimiento art. 80 Ley 2/2006

CUMPLIMIENTO ALOJAMIENTOS
DOTACIONALES. Art. 81 de la Ley
2/2006

-CUMPLIMIENTO
EDIFICABILIDAD Art. 77 de la Ley
2/ 2006

AMBITO		Edificabilidad Urbanística m2t			Nº de Viviendas		
Ámbito/ Distrito	Subámbitos	Existe	Incremento	Total	Existe	Incremento	Total
DEUSTO 17 Sb	DE (Ejorneta)	2.737	69.263	72.000	37	693	730
	DE (Zorrotzaurre)	22.071	580.013	602.084	221	5.474	5.695
	DE Resto	1.442	16.347	17.789	15	154	169
	TOTAL DEUSTO	26.250	665.623	691.873	273	6.325	6.598
URIBARRI 28 Sb	UR 02.2.C. Piedritas	0	11.293	11.293	0	94	94
	UR 02.6.Exclavias	492	6.142	6.634	14	52	66
	UR 04.1 (UE 216.01)	466	11.642	12.110	5	120	125
	UR 05.1.Landeta+216.02	687	6.213	6.900	11	58	69
	UR Resto	3.261	24.873	28.134	38	94	132
	TOTAL URIBARRI	4.908	60.163	65.071	68	366	434
OTXARKOAGA TXURDINAGA 8 Sub	OT 01.1.Zizenena	218	4.352	4.570	2	44	46
	OT 01.4.Axeona	0	5.280	5.280	0	53	53
	OT 02.1.UE 316.01	0	15.175	15.175	0	144	144
	TOTAL OTXARKOAGA-TXURDINAGA	218	24.807	25.025	2	241	243
BEGONA 24 Sb	BE 04.1.Boluea	0	77.595	77.595	0	739	739
	BE 04. Pintor Losada	0	13.197	13.197	0	132	132
	BE 04.19.Parque Móvil	0	6.480	6.480	0	68	68
	BE Resto	1.143	6.616	7.759	39	39	78
	TOTAL BEGONA	1.143	103.888	105.031	39	978	1.017
IBAIONDO 11 Sb	IB 03.1.PERRI Bilbao La Vieja	0	11.162	11.162	0	112	112
	IB 07.1 (UE 531.01)	0	13.191	13.191	0	132	132
	IB Resto	1.778	13.430	15.208	18	134	152
	TOTAL IBAIONDO	1.778	37.783	39.361	18	378	396
ABANDO 22 Sb	AB 03 Estación de Abando	0	110.250	110.250	0	1.103	1.103
	AB Resto	9.228	24.807	34.035	65	276	341
	TOTAL ABANDO	9.228	135.057	144.285	65	1.379	1.444
REKALDE 42 Sb	RE 01.1 (PE Variante Rekalde)	0	9.000	9.000	0	90	90
	RE 01.13 (Gaztelondo)	0	6.537	6.537	0	81	81
	RE 02.10 (Severo Unzueta Emperanza)	0	36.480	36.480	0	365	365
	RE 02.11 (Eskurtze 12)	0	7.400	7.400	0	74	74
	RE 02.19 (A. Larramendi 2)	0	8.002	8.002	0	80	80
	RE 02.20 (A. Larramendi 6-Jaen 5)	0	11.945	11.945	0	119	119
	RE 05.2 (Larraskitu Urbie)	0	12.118	12.118	0	141	141
	RE Resto	45.274	120.407	120.407	660	1.151	1.811
	TOTAL REKALDE	45.274	211.889	257.163	660	2.101	2.761
BASURTO ZORROTZA 36 Sb	BZ 01. Punta Zorrotza	3.477	198.669	202.146	41	1.987	2.028
	BZ 02.4 (Zorrozpiti Residencial)	266	18.504	18.770	9	179	188
	BZ 05.3 (Olabeaga ND)	1.472	60.660	62.132	28	607	635
	BZ 08.2 (Garellano)	0	22.221	22.221	0	198	198
	BZ Resto	1.395	37.827	39.222	15	376	391
	TOTAL BASURTO-ZORROTZA	6.610	337.881	344.491	93	3.347	3.440
TOTAL PG		95.409	1.577.091	1.672.500	1.218	15.314	16.532

BILBAOKO HIRI-ANTOLAMENDUKO PLAN OROKORRA

PLAN GENERAL DE ORDENACIÓN URBANA DE BILBAO.

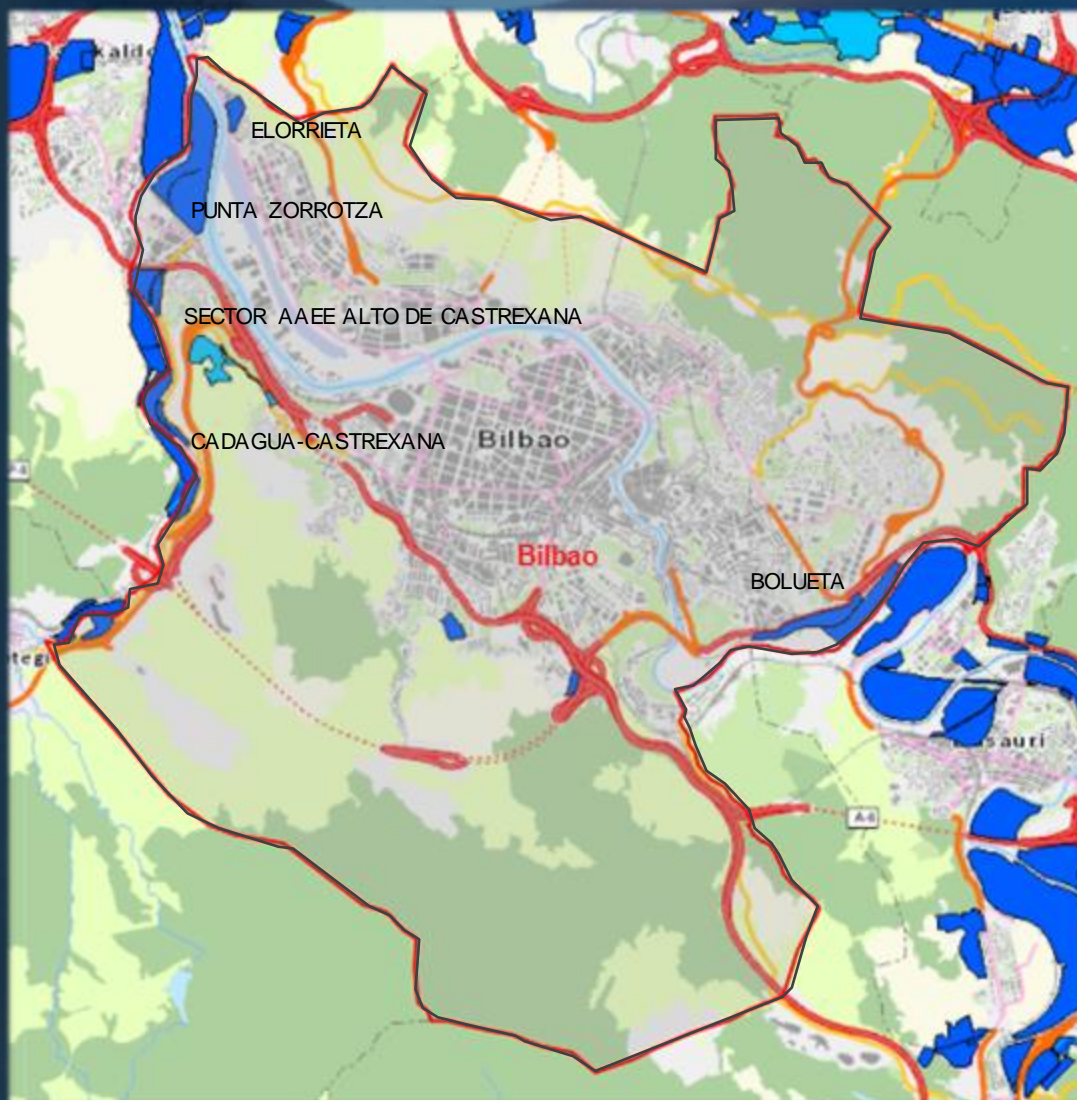

SUELO de ACTIVIDADES ECONÓMICAS

El expediente diferencia tres tipos de propuestas:

- Ámbitos en los que consolida el uso productivo.
- Ámbitos en los que el uso productivo se transforma en residencial + terciario comercial.
- Ámbitos en los que el uso productivo se transforma en otros usos terciarios.

CUADRO 8 P.G.

Edificabilidad Urbanística Existente m2t

Productivo	Terciario Comercial	Otros Terciarios
258.896	450.445	31.054

Edificabilidad Urbanística Prevista (consolidada + incremento) m2t

Productivo m2t	Terciario Comercial	Otros Terciarios
78.516	91.201	406.262

Edificabilidad Urbanística resultante m2t

Productivo	Terciario Comercial	Otros Terciarios
-180.380	-383.285	375.208

BILBAOKO HIRI-ANTOLAMENDUKO PLAN OROKORRA
PLAN GENERAL DE ORDENACIÓN URBANA DE BILBAO.

DISTRITO	ÁMBITO/SUBÁMBITO URBANÍSTICO	EDIFICABILIDAD AD -m2t)
DEUSTO	DE.01.1 (Elorrieta)	10.000
	DE.07. Zorrotzaurre	177.514
URIBARRI	UR.02.17 (C. Volantin 12)	3.927
BEGOÑA	BE.04.1 (Bolueta. ND)	6.400
	BE.04.2 (incremento)	2.359
	BE.04.3 (incremento)	3.088
	BE.04.4 (incremento)	3.109
	BE.04.5 (incremento)	4.419
	BE.04.6 (incremento)	8.284
	BE.04.7 (incremento)	2.190
	BE.04.8 (incremento)	1.528
IBAIONDO	IB.04.1 (Zabalbide 41)	2.826
ABANDO	AB.02.4 (Garaje S. Mamés 1)	2.496
	AB.03 Estación de Abando	18.000
REKALDE	RE.02.10 (Severo Unzué-Díaz Emparanza)	2.755
	RE.02.19 (A. Larramendi 2)	2.274
	RE.02.20 (A. Larramendi 6 – Jaen 5)	1.913
	RE.02.23 (C. Rekalde-Larraskitu 29)	3.887
	RE.06.3 (S. Adrian 45) (Incremento)	32.409
	BZ.01 Punta Zorrotza	125.052
BASURTO-ZORROTZA	BZ.02.7 (Zorrozoiti.Industrial)	13.200
	BZ.03 Alto de Kastrexana	25.665
	BZ.04.2 (Cadagua-Kastrexana.PE)	26.940
	BZ.08.2 (Garellano)	4.418
		484.653
TOTAL		

BILBAOKO HIRI-ANTOLAMENDUKO PLAN OROKORRA PLAN GENERAL DE ORDENACIÓN URBANA DE BILBAO.

