

Balmaseda-Zallako (Enkarterriko) Lurralde Plan Partzialaren jarraipen-memoria

Memoria de Seguimiento del Plan Territorial Parcial de Balmaseda-Zalla (Encartaciones)

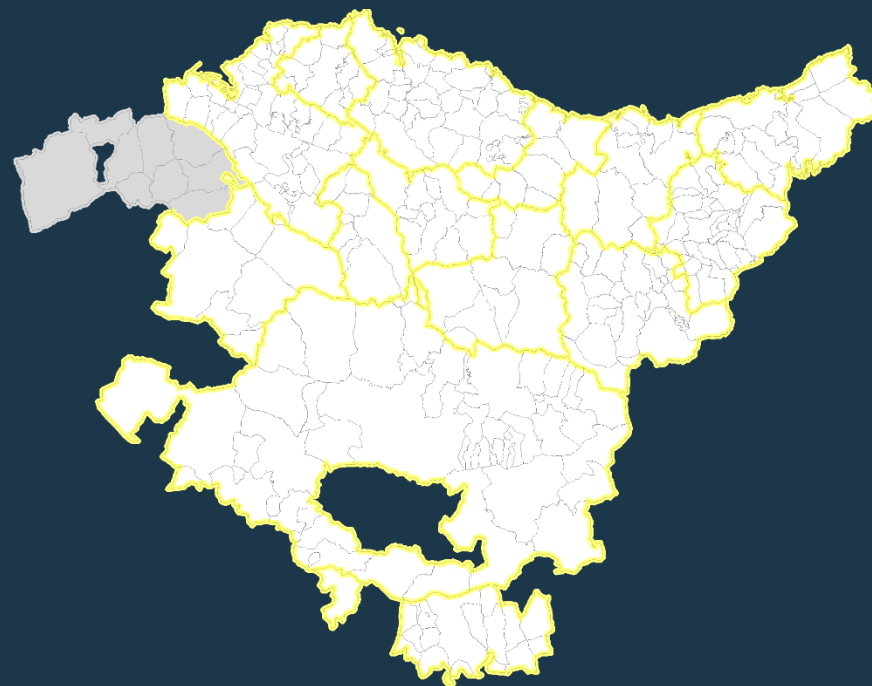

ESPEDIENTEA

OT-006/20-PTP-MEM

EXPEDIENTE

TXOSTENA

Lurralde Plangintza, Hirigintza eta Hiri Berroneratze Zuzendaritza

PONENCIA

Dirección de Planificación Territorial, Urbanismo y Regeneración Urbana

GAIA

Balmaseda-Zallako (Enkarterriko) Lurralde Plan Partzialaren 2.jarraipen-memoria

ASUNTO

2ª Memoria de Seguimiento del Plan Territorial Parcial de Balmaseda-Zalla (Encartaciones)

EREMUA

Balmaseda-Zallako (Enkarterriko) Eremu Funtzionala

ÁMBITO

Área Funcional de Balmaseda-Zalla (Encartaciones)

Balmaseda-Zallako (Enkarterriko) Eremu Funtzionala

Balmaseda-Zallako (Enkarterriko) Lurralde Plan Partzialaren jarraipen-memoria

Memoria de Seguimiento del Plan Territorial Parcial de Balmaseda-Zalla (Encartaciones)

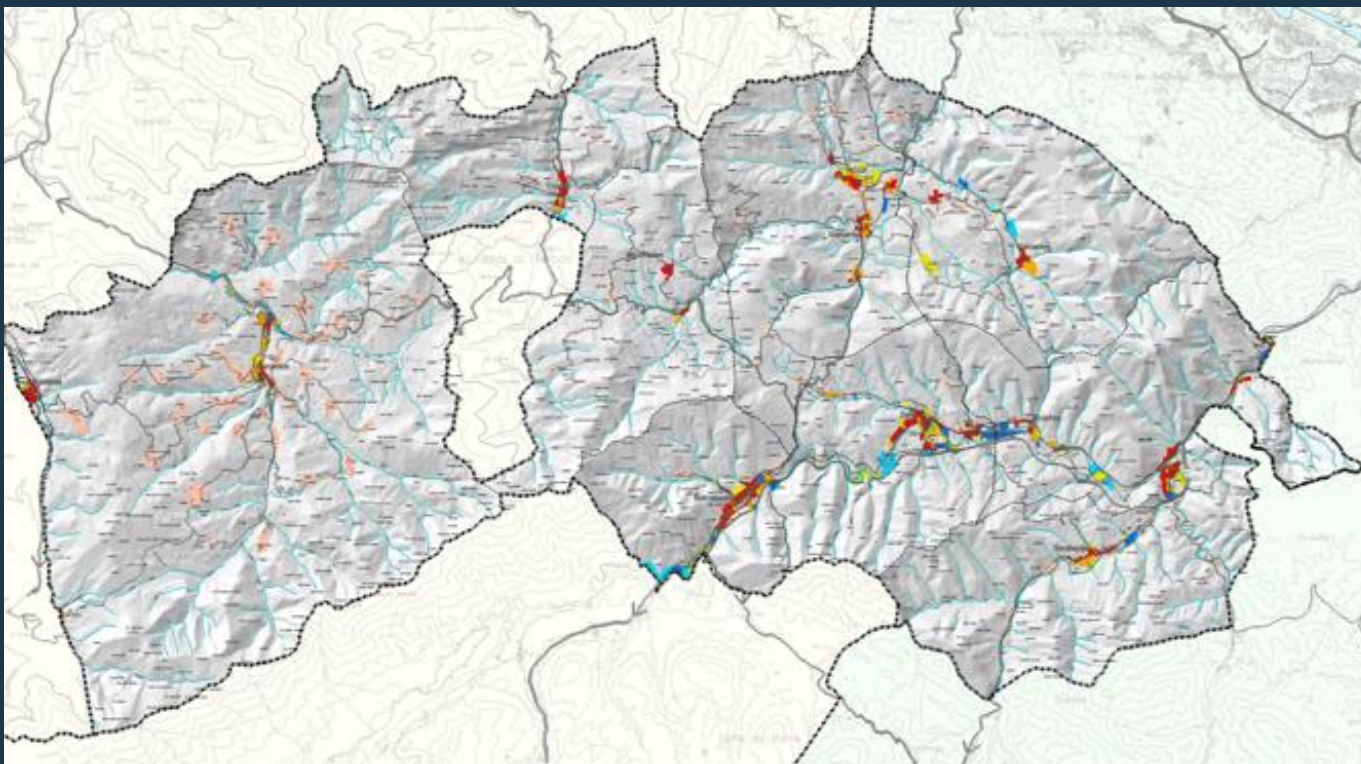

Limítrofe con 2 CCAA:
Cantabria y Castilla y León

Colindante con el AF de:
Ayala y Bilbao Metropolitano

AF consta de 10 municipios



Por **superficie**:

La mayoría de los municipios ronda los 4-3.000 Ha, excepto en Lanestosa (114Ha) y Valle de Carranza (13.796 Ha)
El Área Funcional: 42.950 Ha

Por **población**:

- V. Cadagua: 8.420-6.520 hb
- Intermedios: 2.512-708 hb
- Diseminada: 2.740-273 hb
El Área Funcional: 31.806 Ha

municipio	Superficie (Ha)	habitantes	Enkarterri	42.950	31.806
Artzentales	3.661	708	Lanestosa	114	273
Balmaseda	2.235	7.579	Sopuerta	4.243	2.512
Galdames	4.438	831	Trucios-Turtz	3.091	522
Gordexola	4.106	1.701	V. Carranza	13.796	2.740
Güeñes	4.149	6.520	Zalla	3.117	8.420

Balmaseda-Zallako (Enkarterriko) Lurralde Plan Partzialaren jarraipen-memoria

Memoria de Seguimiento del Plan Territorial Parcial de Balmaseda-Zalla (Encartaciones)

LPParen ereduaren plano
Plano del modelo del PTP

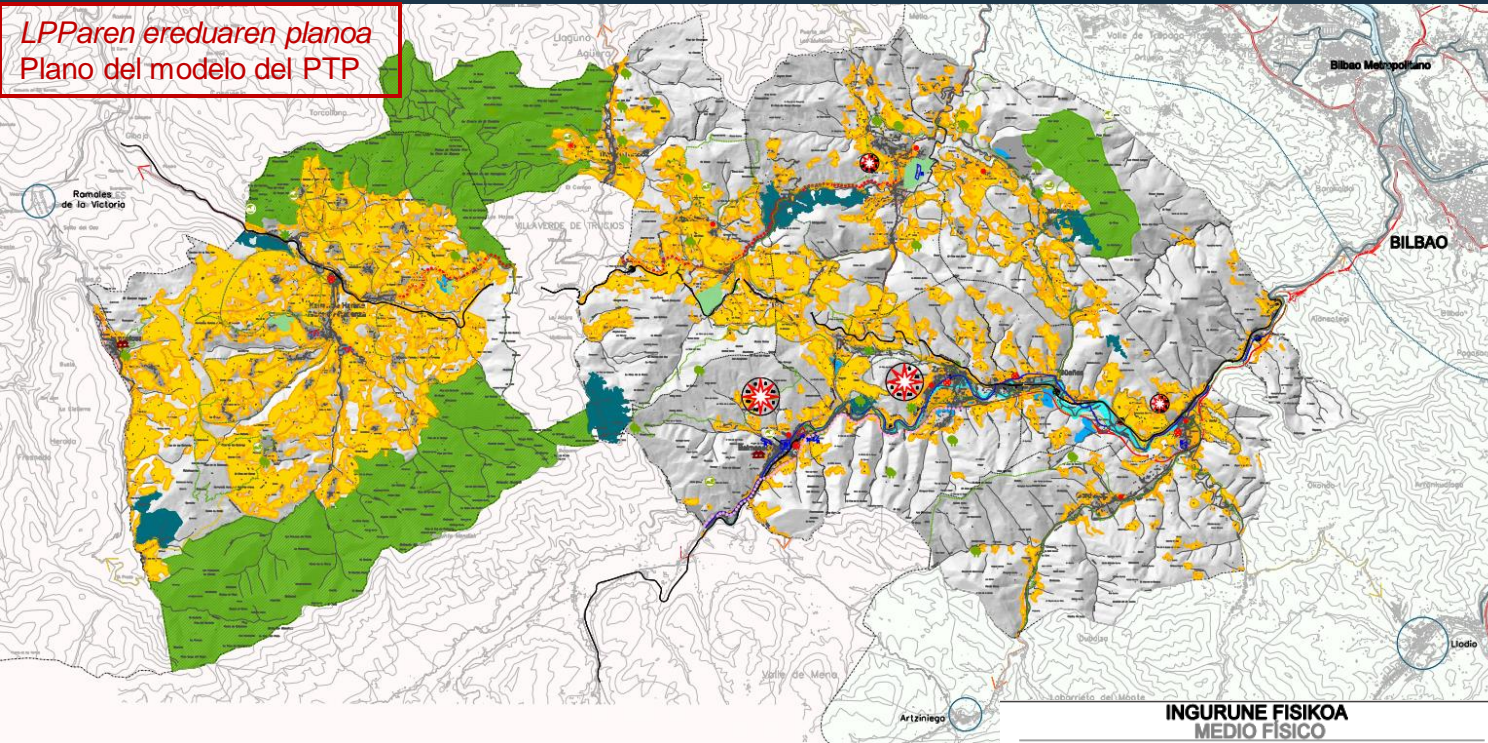

DATOS GENERALES

- Orografía accidentada
- SNU 97%

suelo del área funcional

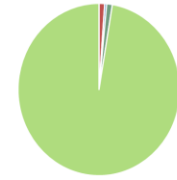

• residencial • act. Económicas • sistemas generales • suelo no urbanizable

UDALPLAN 2019	3. LURRALDE EREDIA - MODELO TERRITORIAL									
	1. Espazio naturala	2. Espazio ekonomikoa	3. Espazio orokoa	4. Espazio urbanizagarria	5. Espazio urbanizagarria	6. Espazio urbanizagarria	7. Espazio urbanizagarria	8. Espazio urbanizagarria	9. Espazio urbanizagarria	10. Espazio urbanizagarria
URRALDE ESPANIA	100	100	100	100	100	100	100	100	100	100
AMBITO TERRITORIAL	ha	%	ha	%	ha	%	ha	%	ha	%
Araba	100	0,39%	0	0,00%	408	1,33%	63	0,21%	1.098	3,62%
Bizkaia	47	0,30%	0	0,00%	408	0,23%	93	0,49%	3.703	13,7%
Gipuzkoa	29	0,02%	15	0,30%	29	0,04%	73	0,65%	98	0,35%
Leizola	38	0,69%	0	0,00%	41	0,00%	77	0,48%	4.009	98,12%
Navarra	100	0,00%	15	1,5%	122	2,01%	285	4,9%	3.564	93,2%
Valle de Aragon	25	0,00%	0	0,00%	9	0,03%	20	0,20%	85	74,28%
Valle de Ebro	73	1,67%	0	0,00%	36	0,81%	116	2,79%	9.177	92,74%
Valle de Júcar	24	0,96%	0	0,00%	0	0,00%	50	1,02%	3.000	94,0%
Valle de Segura	65	2,65%	35	1,5%	30	1,3%	130	5,8%	2.095	94,19%
Zallako eremua	79	2,62%	88	1,24%	110	0,68%	292	7,44%	2.885	92,6%
Enkarterriko	480	1,12%	372	0,40%	470	1,12%	3.193	2,63%	43.819	97,87%

- **Patrimonio natural.**
ENP: Armañon, Ordunte y Meatzaldea
- **Patrimonio cultural**
- **Zona mas urbanizada:**
valle del Cadagua, en relación con BM

Los objetivos principales del PTP son:
-mantener o aumentar la **población**
-la protección y puesta en valor del **patrimonio existente**:
Patrimonio Natural y Cultural,

- Estrategias:
- Delimitar los ENP y promover la Infraestructura Verde (**Malla Verde**)
 - Implantación de nuevos **equipamientos**, como motor económico y poblacional
 - Mejorar las **vías de comunicación** y promover **actividades económicas** vinculadas a las principales
 - **Incrementar el número de viviendas** acorde con las actividades económicas

INGURUNE FISIKOIA
MEDIO FISICO

- Babespeko gune naturalak**
Espacios naturales protegidos
- Zuhaitz bereziak**
Árboles singulares
- Pasaiaren aldetik balioa duten nekazar-sistemak**
Sistemas agrarios con valor paisajístico
- Bertako landaretzarako eremu interesgarriak**
Áreas de interés para la vegetación autóctona
- Nekazaritza-abelzaintzarako eremu interesgarriak**
Áreas de interés agroganadero

Balmaseda-Zallako (Enkarterriko) Eremu Funtzionala

Balmaseda-Zallako (Enkarterriko) Lurralde Plan Partzialaren jarraipen-memoria

Memoria de Seguimiento del Plan Territorial Parcial de Balmaseda-Zalla (Encartaciones)

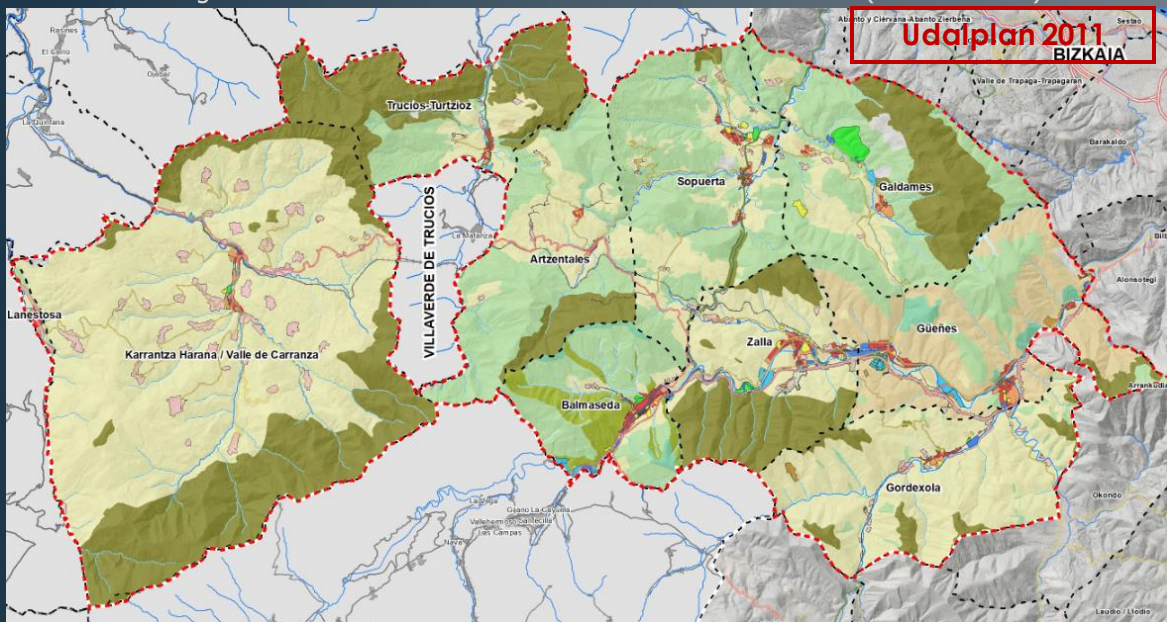

PTP, aprobado por **Decreto 226/2011**
1ª memoria de seguimiento en 2017

El planeamiento urbanístico se adaptará a Ley 2/2006 de Suelo y Urbanismo

Situación actual :

Artzentales,	PGOU 2013
Balmaseda,	NNSS 2004 Diagnóstico previo
Galdames,	NNSS 2003
Gordexola,	NNSS 1998 Acuerdo de inicio 2018
Güeñes,	NNSS 2006
Lanestosa,	NNSS 1992
Sopuerta,	NNSS 2004
Trucios-Turtzioz,	NNSS 1998
Valle de Carranza,	NNSS 1991 Avance 2020
Zalla	NNSS 1999

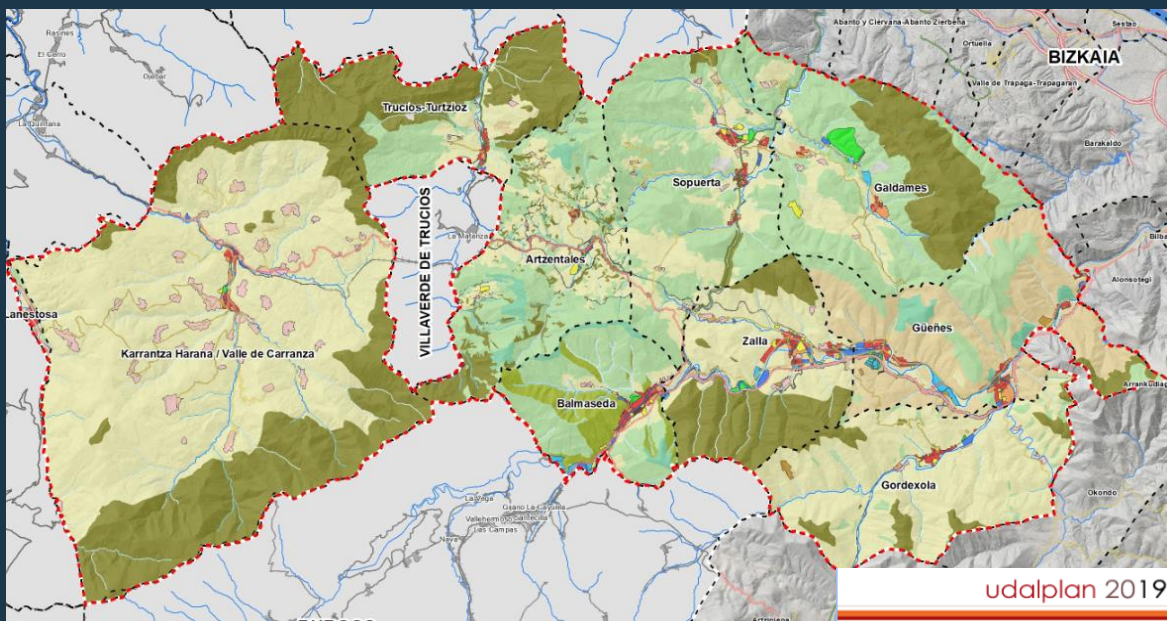

Balmaseda-Zallako (Enkarterriko) Lurralde Plan Partzialaren jarraipen-memoria

Memoria de Seguimiento del Plan Territorial Parcial de Balmaseda-Zalla (Encartaciones)

DOT

Normativa territorial aprobada 2011-2019



PTS Agroforestal (2014)

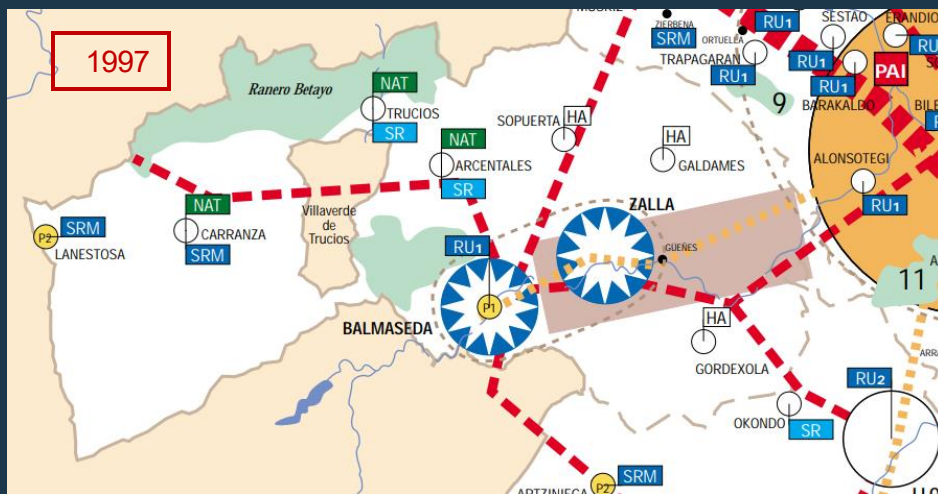
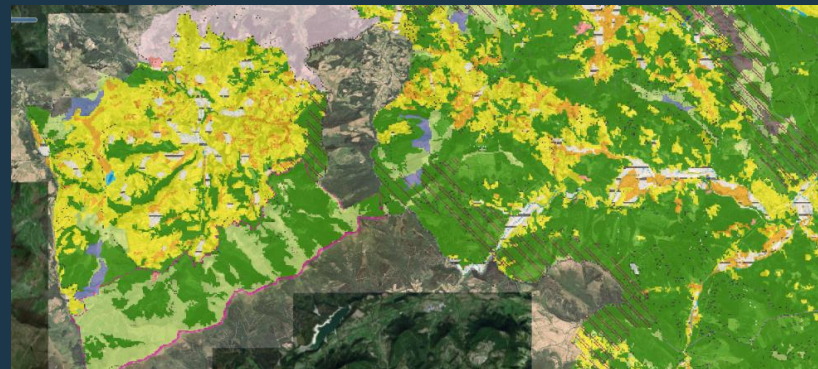

ZEC Ordunte (2015)
ZEC Armañón (2016)
Biotopo Meatzaldea (2015)

Decreto paisaje CAPV (2014)

3º Plan General de Carreteras del PV (2017-28)

Plan Director Ciclable de Bizkaia (2003-2016)

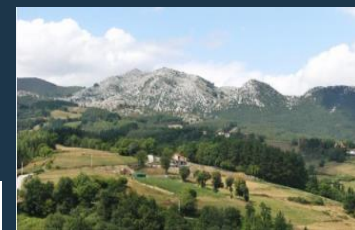

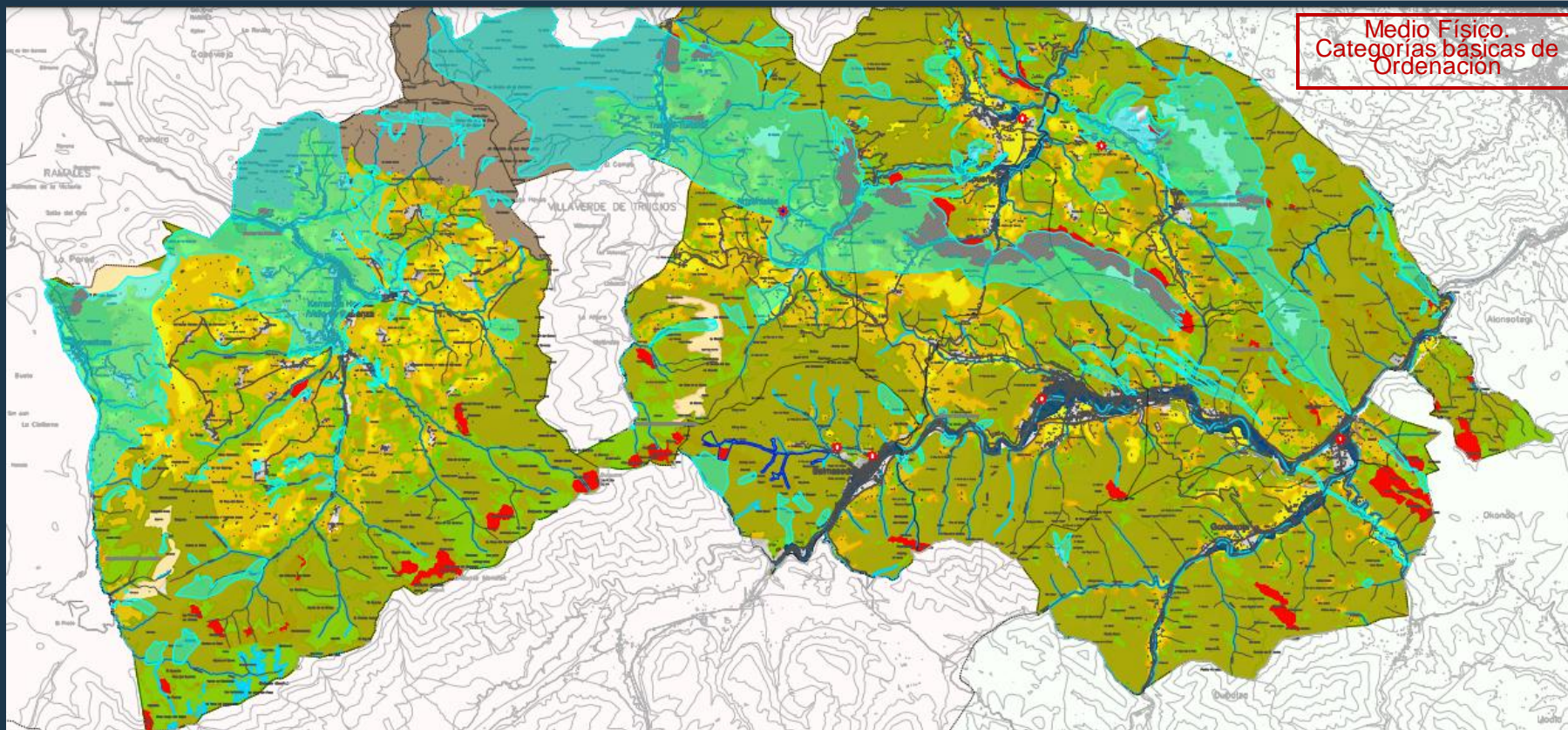

Medio Físico.
Categorías básicas de Ordenación

ANTOLAMENDUKO MAILAK CATEGORÍAS DE ORDENACIÓN

Babes berezia		Ingurumena hobetzeko eremuak	
Espazioak Protegindak		Mejora Ambiental	
	Berriak berrak eta lehentasuneko habitateak Bosques naturales y hábitats prioritarios		Mendiko larrak Pastizales Montanos
	Zuhaitz berezia, Artzaintza-eremuko haritzak. Arbol singular, Roble de Artzaintza.		Lurazaleko uren babesak Protección de aguas superficiales
	Boskelako zuhaitz bereziak. Circos arboreales singulares.		Netakertze eta abeltzaintzarako estrategia-bello herriak Agrupaciones de alto valor estratégico
	Artes (Proposatuta). Errekinak (Proposatuta).		Transitiboko landa-paisaia Paisaje rural de transición
	Haritz Kandunguna (Proposatuta). Roble Pedunculado (Proposatuta).		Fonotek
	Itzalazko plantanondak (Proposatuta). Plátano de sombra (Proposatuta).		

GAINJARRITAKO BALDINTZAK CONDICIONANTES SUPERPUESTOS

	Azuleroen kutsadura-eriskak duten eremuak Áreas vulnerables a la contaminación de acuíferos
	Urpean gara delatuzko babespeko eremuak (10-100-600 urteko errepika-denbora) Áreas de protección de riesgo de inundaciones (Período de recurrencia 10-100-600 años)
	Higadura-eriskak duten eremuak Áreas erosionables
	Babespeko Gure Naturarak (onartutako NSAP-retik) Espacios Naturales Protegidos (con POEM Aprobado)
	Babespeko Gure Naturarak (aldiz baterako onartutako) Espacios Naturales Protegidos (ordenación transitoria)

Objetivos de las DOT en el MEDIO FÍSICO:

- establecer **categorias de ordenación** homogéneas en el suelo no urbanizable y que se recojan en documentos de ordenación territorial y en el planeamiento municipal.
- introducir el concepto de **Infraestructura verde** y sus directrices.
- recoger los espacios medioambientales más relevantes para lograr una **conectividad ecológica**.

Balmaseda-Zallako (Enkarterriko) Lurralde Plan Partzialaren jarraipen-memoria

Memoria de Seguimiento del Plan Territorial Parcial de Balmaseda-Zalla (Encartaciones)

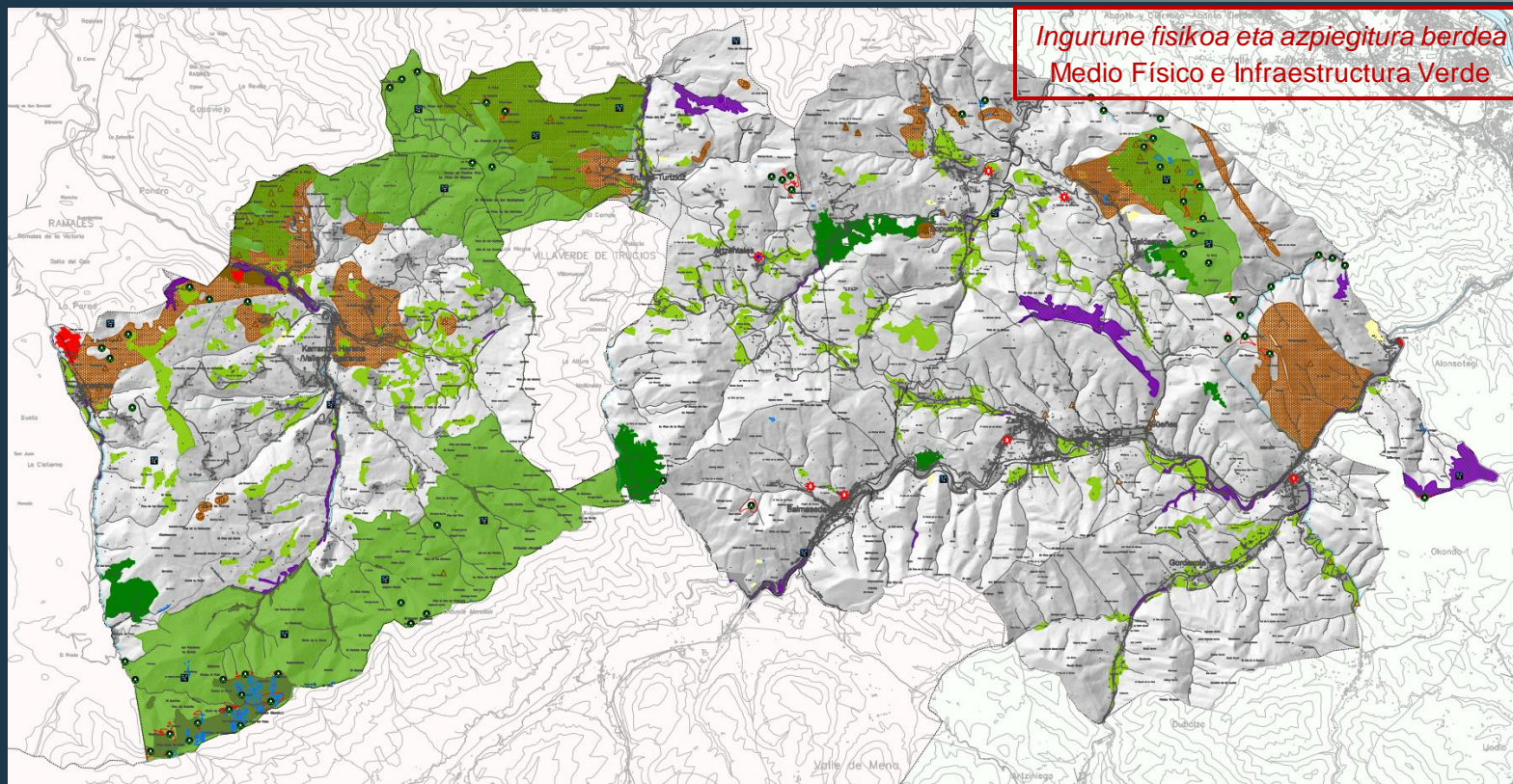

Ingurune fisikoa eta azpiegitura berdea
Medio Físico e Infraestructura Verde

DOT

- Infraestructura verde y sus directrices.
- Espacios medioambientales más relevantes y los corredores ecológicos lograr una conectividad ecológica.



PTS Agroforestal

- Suelo de Alto Valor Estratégico.
- Montes de Utilidad Pública y Montes Protectores

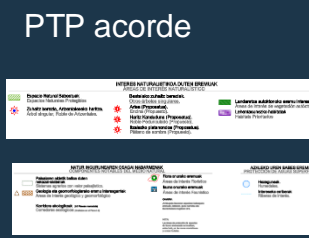

AZALEKO UREN BABES EREMUAK
PROTECCIÓN DE AGUAS SUPERFICIALES

- Hezeguneak. Humedales.
- Intereseko erriberak. Riberas de interés.

NEKAZARITZA-ABELZAINITZA
ETA LANDAZABALERAKO EREMU INTERESGARRIAK
ÁREAS DE INTERÉS
AGROGANADERO Y CAMPIÑA

- Nekazaritza eta abelzaintzarako estrategia-baliu handia. Agroganadera de alto valor estratégico.

INGURUNE HOBEKUNTZA ETA LEHENERATZEKO EREMUAK
MEJORA Y RECUPERACIÓN AMBIENTAL

- Bertako landaretzaren leheneratzea. Recuperación de vegetación autóctona.
- Degradaturiko eremuen leheneratzea. Recuperación de áreas degradadas.

2011-2019:

Varias propuestas se han materializado en la construcción de un Centro de Interpretación en Galdames, áreas de esparcimiento, tramos de la red peatonal y vías verdes

Próxima revisión:

Ligeras modificaciones de actualización.



Balmaseda-Zallako (Enkarterriko) Lurralde Plan Partzialaren jarraipen-memoria

Memoria de Seguimiento del Plan Territorial Parcial de Balmaseda-Zalla (Encartaciones)

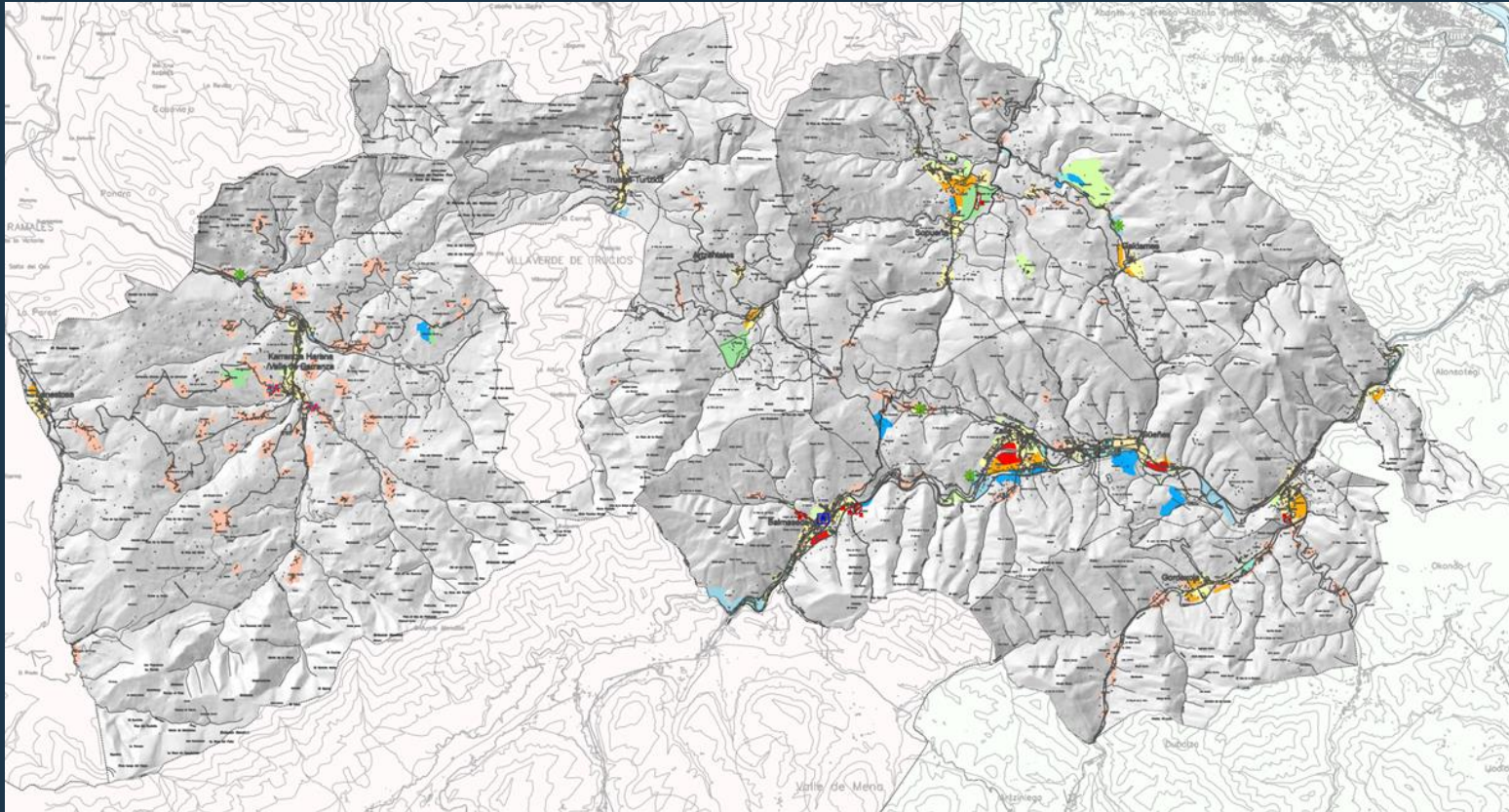

El PTP establece cinco modos de intervención en los ámbitos urbanos existentes:

Redensificación, priorizando los suelos residenciales próximos a la estación del tren o carreteras;

Valor del patrimonio existente: recuperación de la vivienda vacía y rehabilitación del patrimonio arquitectónico de interés;

Reconversión de suelo desocupado industrial;

Reversión o desclasificación de suelos, no viables en Zalla y las canteras:

Entidad redensificable: Potenciar los núcleos rurales en trama urbana

PTP propone en el HÁBITAT RURAL Y URBANO:

- Potencia núcleos mediante **4 nuevos equipamientos**
- **Categoriza** la red de núcleos en las cabeceras y subcabeceras.
- Establece: ámbitos urbanos desarrollados y áreas preferentes de nuevo desarrollo, determinando sus **densidades**.



Balmaseda-Zallako (Enkarterriko) Eremu Funtzionala

Balmaseda-Zallako (Enkarterriko) Lurralde Plan Partzialaren jarraipen-memoria

Memoria de Seguimiento del Plan Territorial Parcial de Balmaseda-Zalla (Encartaciones)

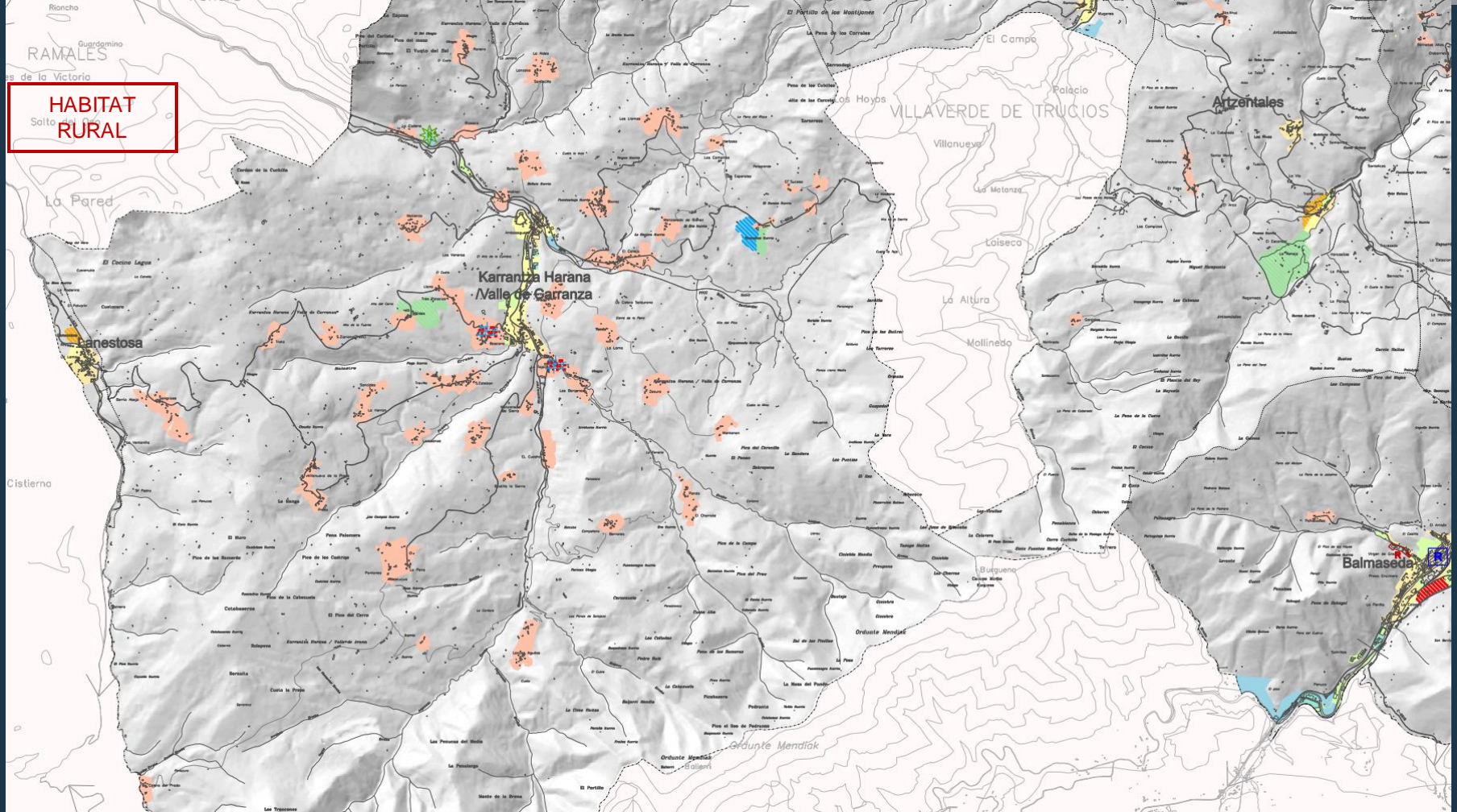

EGUNGO PLANTEAMENDUA PLANEAMIENTO ACTUAL

ERUNGO EGOSIA
SITUACIÓN ACTUAL

- Bizitegiko hiri-lurzoria**
Suelo residencial urbano
- Bizitegiko lurzoru urbanizagarria**
Suelo residencial urbanizable
- Lurzoru urbanizaezina (landaguneak)**
Suelo no urbanizable (núcleos rurales)
- Jarduera ekonomikoetarako hiri-lurzoria**
Suelo de actividades económicas urbano
- Jarduera ekonomikoetarako lurzoru urbanizagarria**
Suelo de actividades económicas urbanizable
- Ekipamenduak**
Equipamientos



ESKU-HARTZE MOTAK MODOS DE INTERVENCIÓN

LEHENDIK DAUDEN KOKALEKUEEN GAINEKO EKINTZAK ACTUACIONES SOBRE ASENTAMIENTOS EXISTENTES

- Gune berredentsifikagarriak**
Entidades redensificables
- Lurzoruaren erabilien birmokdetaketa**
Reconversión de usos del suelo
- Lehengoratzee**
Reversión
- Dentsitate berria**
Redensificación

Equipamientos

Reversión de cantera

Entidad redensificable:
Potenciar los núcleos rurales en trama urbana (Soscaño y La Tejera) en el V. Carranza.

Balmaseda-Zallako (Enkarterriko) Lurralde Plan Partzialaren jarraipen-memoria

Memoria de Seguimiento del Plan Territorial Parcial de Balmaseda-Zalla (Encartaciones)

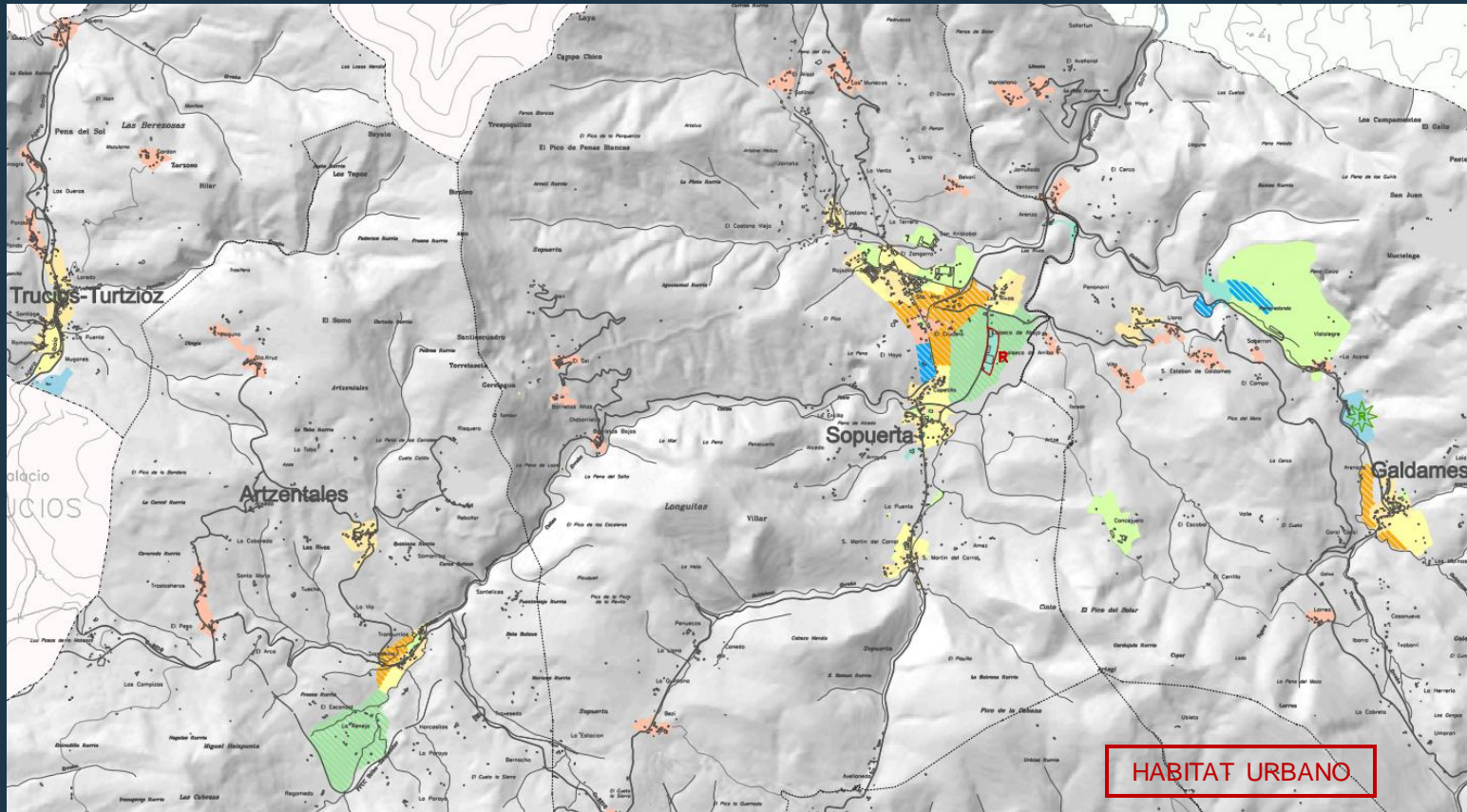

Equipamientos

Densidades medias

Reconversión de suelo desocupado industrial;

Reversión de suelo destinado a cantera

EGUNGO PLANTEAMENDUA PLANEAMIENTO ACTUAL

- Bizitegiko hiri-lurzorua
Suelo residencial urbano
- Bizitegiko lurzoru urbanizagarria
Suelo residencial urbanizable
- Lurzoru urbanizaezina (landagunak)
Suelo no urbanizable (núcleos rurales)
- Jarduera ekonomikoetarako hiri-lurzorua
Suelo de actividades económicas urbano
- Jarduera ekonomikoetarako lurzoru urbanizagarria
Suelo de actividades económicas urbanizable
- Ekipamenduak
Equipamientos

ESKU-HARTZE MOTAK MODOS DE INTERVENCIÓN

GARAPEN BERRIKO LEHENTASUNEZKO EREMUA ÁREAS PREFERENTES DE NUEVO DESARROLLO

- Egoitza garapenak dentsitate erdi-altuan
Desarrollo residencial media-alta densidad
- Egoitza garapenak dentsitate erdian
Desarrollo residencial media densidad
- Jarduera ekonomikoak
Actividades económicas
- Ekipamendu handiak eta azpiegiturak
Grandes equipamientos e infraestructuras

LEHENDIK DAUDEN KOKALEKUEN GAINEKO EKINTZAK ACTUACIONES SOBRE ASENTAMIENTOS EXISTENTES

- Gune berredentsifikagarriak
Entidades redensificables
- Lurzoruaren erabilera birmoldaketa
Reconversión de usos del suelo
- Lehengoritzea
Reversión
- Dentsitate berria
Redensificación

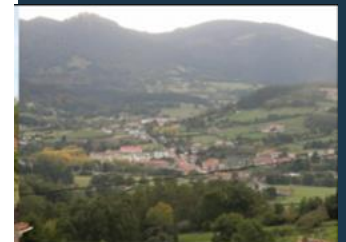





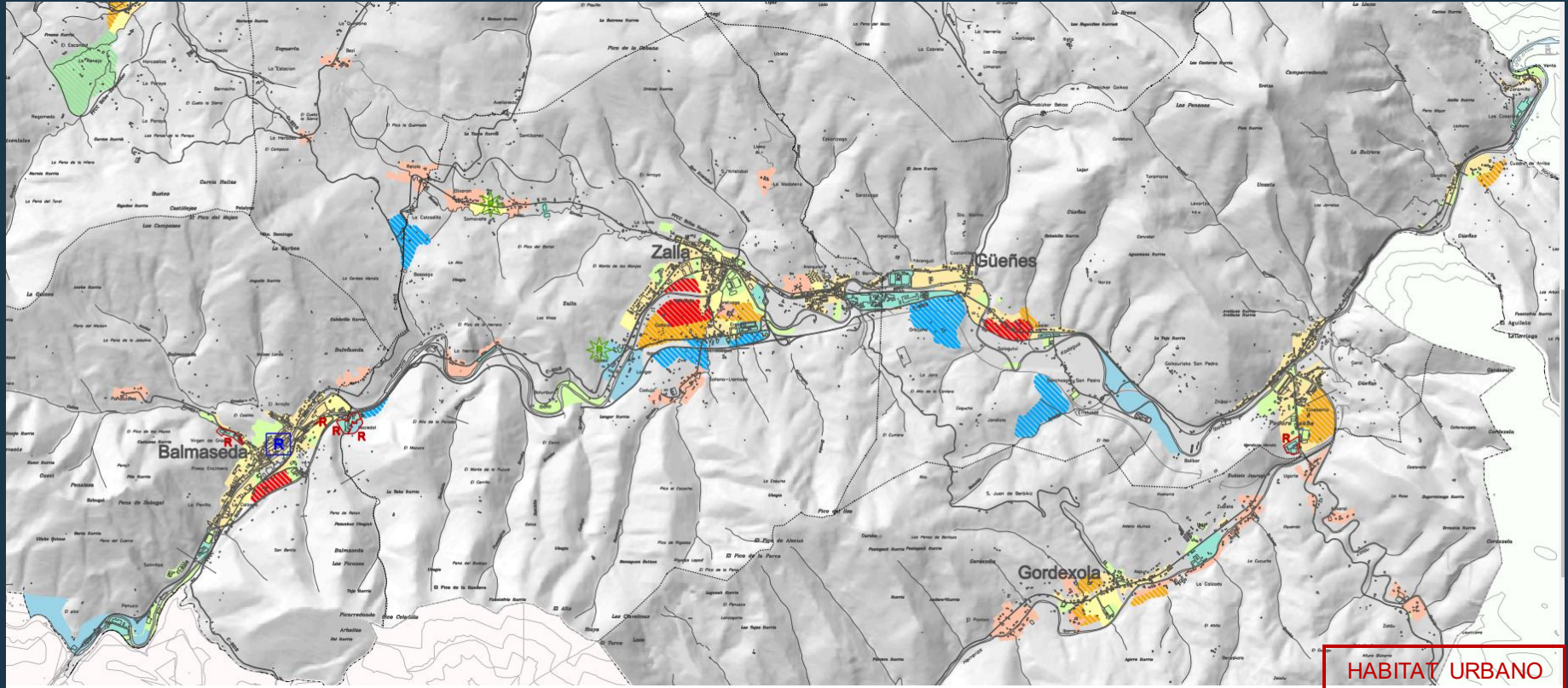

Balmaseda-Zallako (Enkarterriko) Lurralde Plan Partzialaren jarraipen-memoria

Memoria de Seguimiento del Plan Territorial Parcial de Balmaseda-Zalla (Encartaciones)



EGUNGO PLANTEAMENDUA PLANEAMIENTO ACTUAL

EGUNGO EGOERA
SITUACIÓN ACTUAL

-  Bizitegiko hiri-lurzorua
Suelo residencial urbano
-  Bizitegiko lurzoru urbanizagarria
Suelo residencial urbanizable
-  Lurzoru urbanizaezina (landaguneak)
Suelo no urbanizable (núcleos rurales)
-  Jarduera ekonomikoetarako hiri-lurzorua
Suelo de actividades económicas urbano
-  Jarduera ekonomikoetarako lurzoru urbanizagarria
Suelo de actividades económicas urbanizable
-  Ekipamenduak
Equipamientos





ESKU-HARTZE MOTAK MODOS DE INTERVENCIÓN

PROPOSAMENAK
PROPUESTAS

GARAPEN BERRIKO LEHENTASUNEZKO EREMUAK ÁREAS PREFERENTES DE NUEVO DESARROLLO

-  Egoitza garapenak dentsitate erdi-altuan
Desarrollo residencial media-alta densidad
-  Egoitza garapenak dentsitate erdian
Desarrollo residencial media densidad
-  Jarduera ekonomikoak
Actividades económicas
-  Ekipamendu handiak eta azpiegiturak
Grandes equipamientos e infraestructuras

LEHENDIK DAUDEN KOKALEKUEN GAINEKO EKINTZAK ACTUACIONES SOBRE ASENTAMIENTOS EXISTENTES

-  Gune berredentsifikagarriak
Entidades redensificables
-  Lurzoruen erabilere birmoldaketa
Reconversión de usos del suelo
-  Lehengoratzea
Reversión
-  Dentsitate berria
Redensificación



Balmaseda-Zallako (Enkarterriko) Lurralde Plan Partzialaren jarraipen-memoria

Memoria de Seguimiento del Plan Territorial Parcial de Balmaseda-Zalla (Encartaciones)

Hiri Habitata / Hábitat Urbano

DOT

- Ciudad densa y compacta.
- Reducción de la cuantificación residencial.
- Perímetro de crecimiento urbano
- Control de N. Rurales
- Cabeceras: Zalla y Balmaseda
- Eje de Transformación: Valle Cadagua.

PTP acorde con DOT

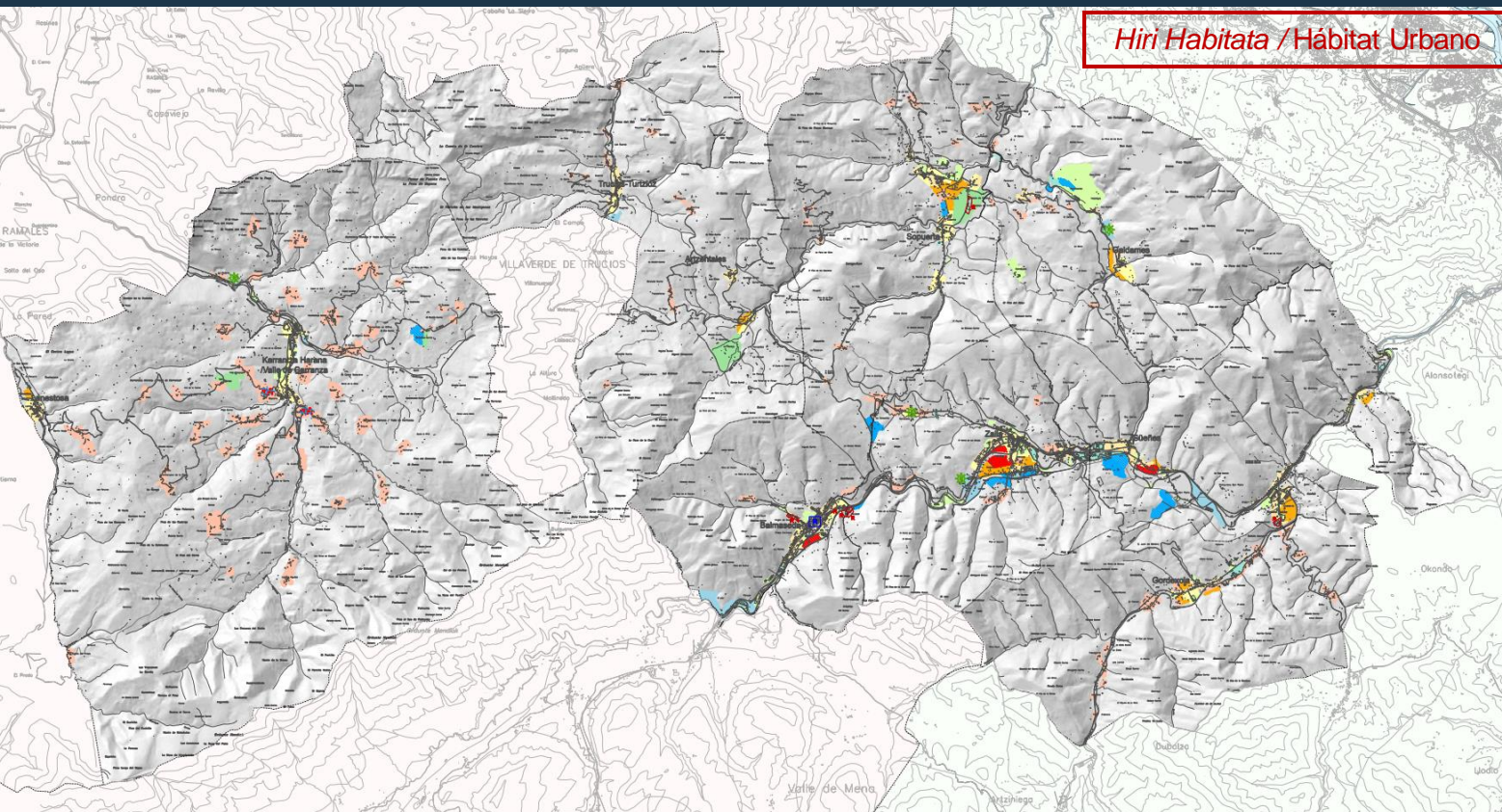

2011-2019:

No se han materializado las previsiones del PTP

Según datos de UDALPLAN

- AEE: Se han calificado 9,26Ha y ocupado 3,07Ha. Actualmente hay 87,09 Ha ocupadas y 84,56Ha vacantes

- RESIDENCIAL Licencias: 264 viviendas de las 3.981 que establecía el PTP como mínimo para 2019.

EQUIPAMIENTOS Artzentales- privado



Próxima revisión del PTP:

- Prever la **cuantificación**, tanto residencial como de AEE, en el horizonte del PTP, apostando por actividades compatibles con el modelo territorial.
- **Perímetro de crecimiento urbano**, ligado a la trama existente.
- **Núcleos Rurales** según Inventario de Diputación de Bizkaia.

Adaptación del Planeamiento General a la ley 2/2006

Balmaseda-Zallako (Enkarterriko) Lurralde Plan Partzialaren jarraipen-memoria

Memoria de Seguimiento del Plan Territorial Parcial de Balmaseda-Zalla (Encartaciones)

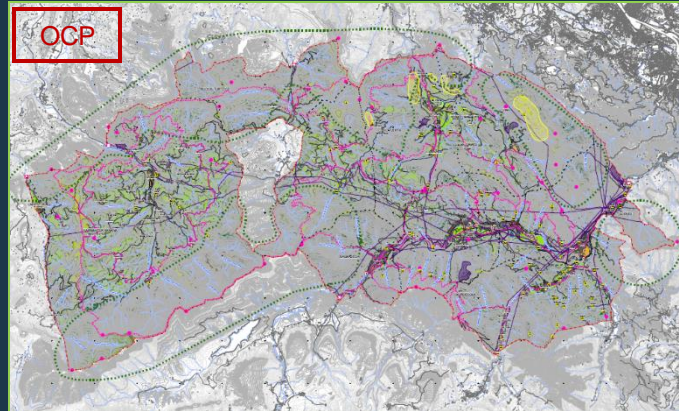
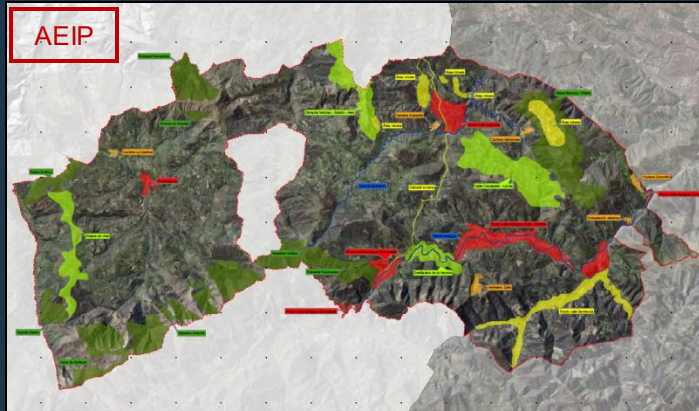

PAISAJE. DOT y Decreto 90/2014

-Catálogo y determinaciones del paisaje en el AF.

-PAP municipales

PTP acorde tras 1ª modificación

2011-2019

Catálogo, Mod PTP y 4 PAP



PATRIMONIO CULTURAL

DOT 2019. Recoge los Cascos Históricos : Balmaseda y Lanestosa.

PTP propone una protección específica para la Calzada Romana, así como el desarrollo de otras sendas y la mejora de los dos cascos históricos

2011-2019

PERI del casco en Lanestosa

PAP en Balmaseda

Próxima revisión:

Recoger el listado de los bienes culturales calificados e inventariados por la Dirección de Patrimonio Cultural de GV



Paisaje, Patrimonio Cultural y Natural



PATRIMONIO NATURAL

DOT 2019.

- Infraestructura Verde

PTP acorde. Malla Verde:

Parque Fluvial del Cadagua, Parque Rural Medioambiental, Áreas de esparcimiento relevantes, Itinerarios naturalísticos, Otras propuestas lineales: la Calzada Romana, el Camino Santiago, las Vías Verdes, el GR-123, la red ciclable, etc.

2011-2019

Avances puntuales

Próxima revisión:

Línea continuista

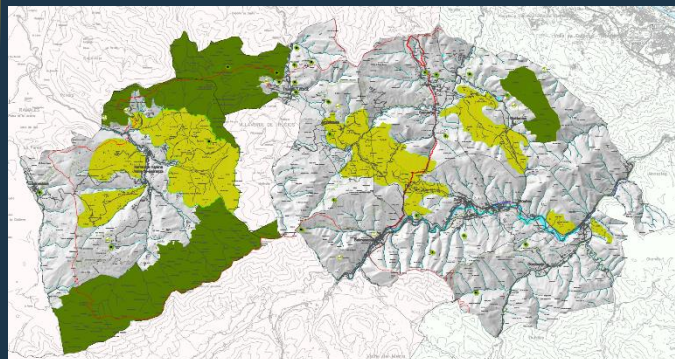

Balmaseda-Zallako (Enkarterriko) Lurralde Plan Partzialaren jarraipen-memoria

Memoria de Seguimiento del Plan Territorial Parcial de Balmaseda-Zalla (Encartaciones)

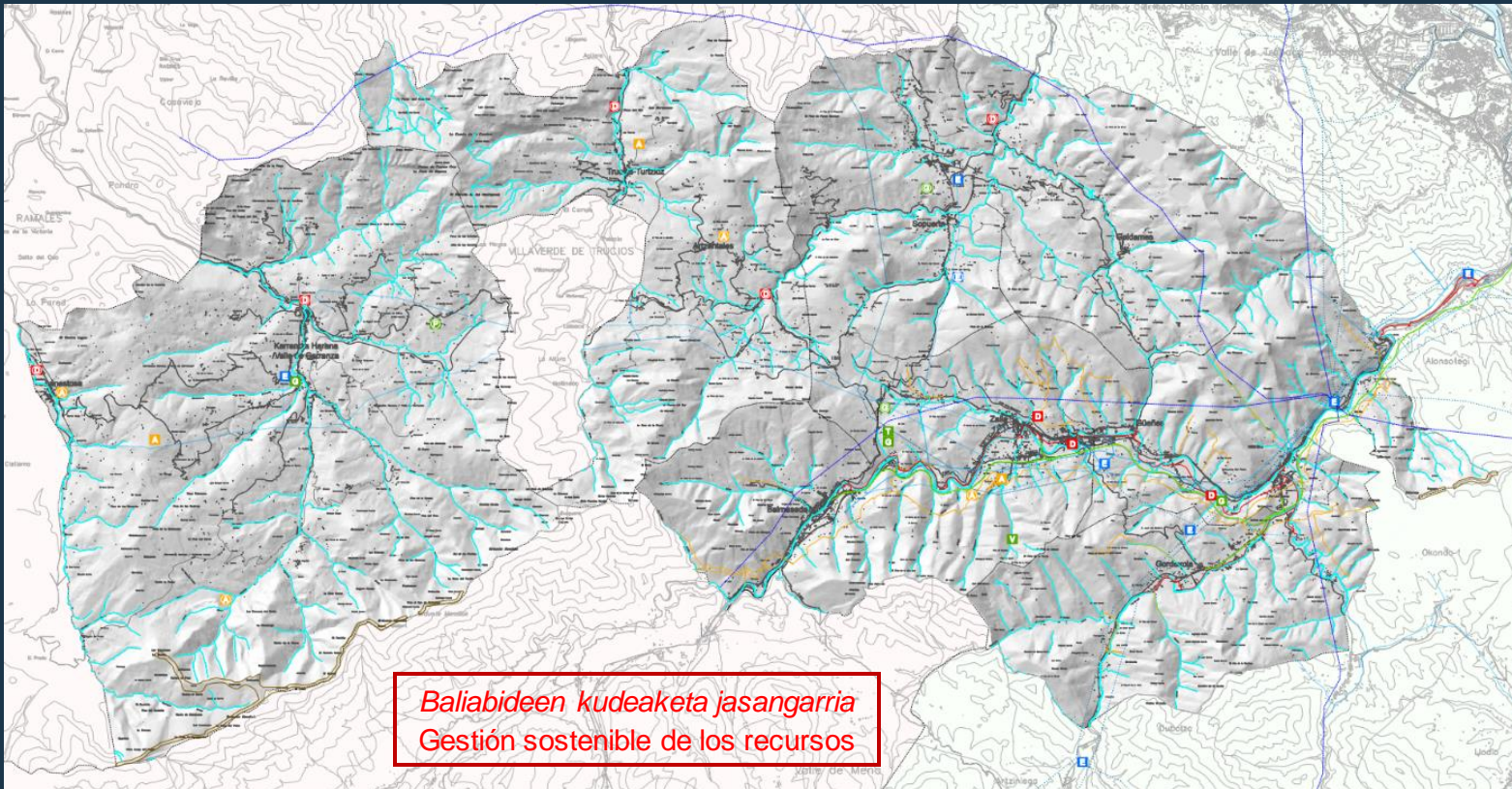

PTP:

Propone mejorar el **abastecimiento de agua** y del **saneamiento** del AF, especialmente en núcleos rurales.

Crear una planta de biomasa para el **tratamiento de los residuos madereros y forestales** y

recuperar los **suelos** potencialmente contaminados, principalmente en el valle del Cadagua.

Son 4 de las 14 Acciones estructurantes

- PLAN DE ENCAUZAMIENTO DEL CADAGUA
- TRATAMIENTO DEL AGUA
- GESTIÓN DE RESIDUOS
- PLANTA DE PURINES

2011-2019:

- Ejecutado obras de mejora en el abastecimiento de agua y del saneamiento del AF. Ha quedado paralizada la ejecución de la Planta de tratamiento de purines de Valle de Carranza.
- Energía alternativa: planta de biomasa en Zalla.
- El Valle de Carranza y Galdames cuentan con un proyecto de explotación-plan de restauración para sus canteras

Próxima revisión

Análisis global del funcionamiento territorial y de los ciclos del agua, energía y residuos.

Balmaseda-Zallako (Enkarterriko) Lurralde Plan Partzialaren jarraipen-memoria Memoria de Seguimiento del Plan Territorial Parcial de Balmaseda-Zalla (Encartaciones)

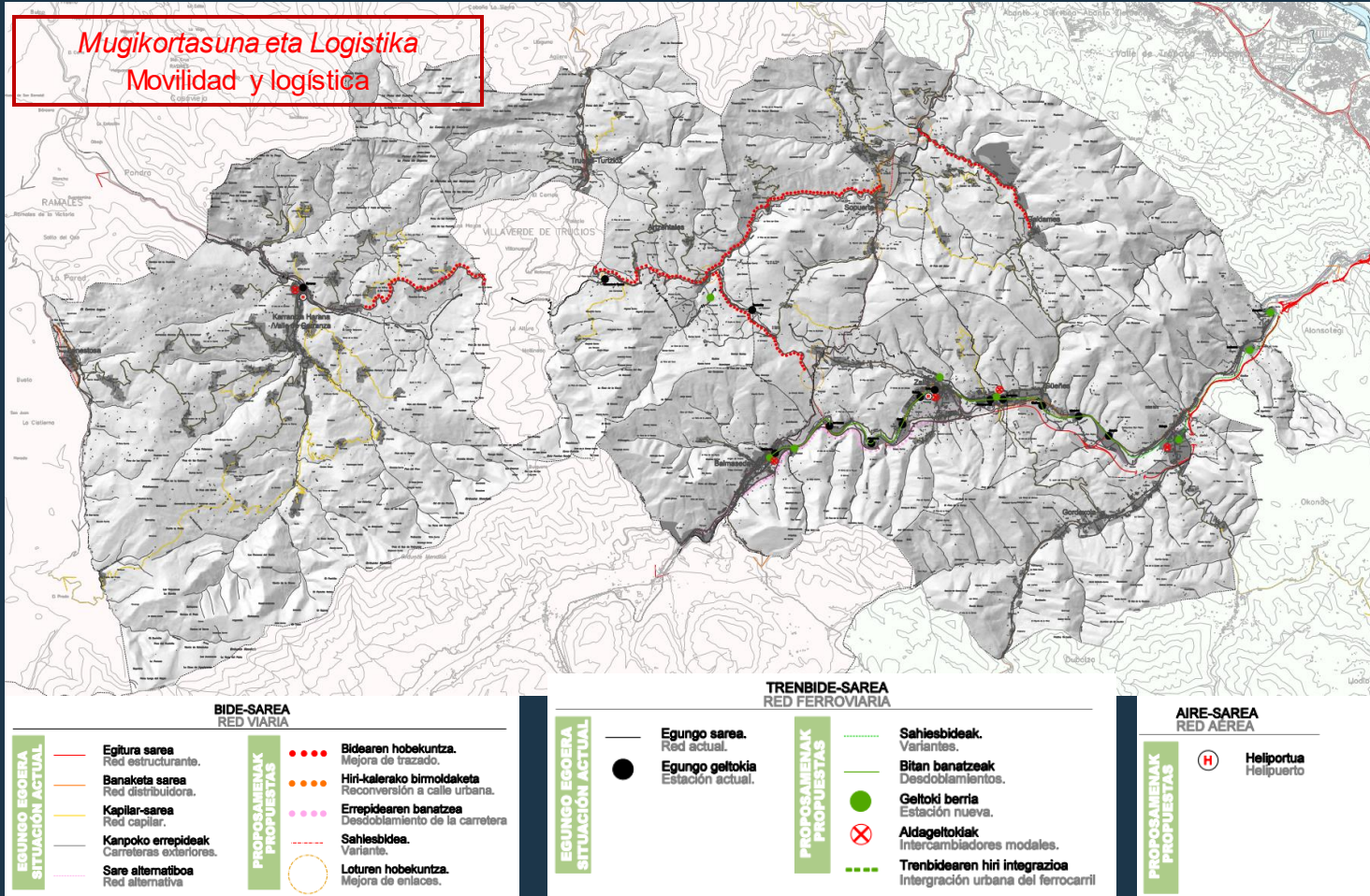

PTP propone:

Viario:

- 1-Enlace de Malabrigo.
- 2-Eje Norte.
- 3- Zona occidental.
- 4-Desdoblamiento del Corredor del Cadagua.
- 5-Variantes urbanas y reconversión de calles urbanas

Tren

- Puntos de intermodalidad Tren-Bus-Coche
- Mejoras de la red
- Nuevas estaciones

Helipuertos: 2

Vías ciclables y peatonales y como adaptación de las vías ferroviarias en desuso.

2011-2019:

- El 3º Plan General de Carreteras del PV recoge propuestas del PTP, pero no se han materializado.
- Ejecutado obras de vías ciclables y peatonales en el Parque Fluvial del Cadagua y el Rural Medioambiental.

Próxima revisión

- Ahondar en las propuestas claves de la red viaria y ferroviaria
- Mantener el apoyo a las vías peatonales y ciclables



Balmaseda-Zallako (Enkarterriko) Lurralde Plan Partzialaren jarraipen-memoria

Memoria de Seguimiento del Plan Territorial Parcial de Balmaseda-Zalla (Encartaciones)

Lurralde- eta hirigintza-jasangarritasunaren adierazleak
Indicadores de sostenibilidad territorial y urbanística

- Densidad de población (general y urbana)

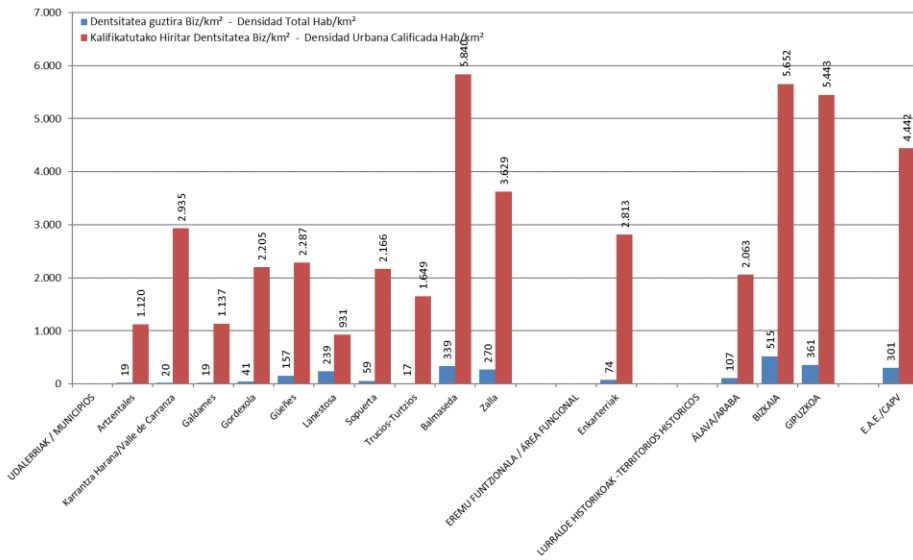

Destaca la densidad de Balmaseda, seguida de Zalla, principalmente en la total, con datos similares a la media de Bizkaia o Gipuzkoa.

- Porcentaje de suelo urbanizable residencial y de actividades económicas respecto del suelo urbanizable total.

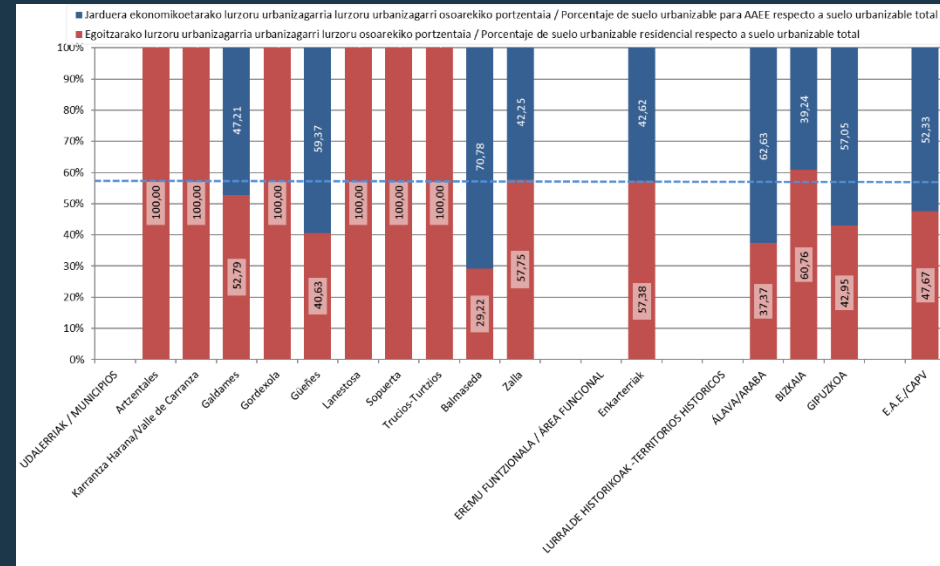

En cerca de la mitad de los municipios (Arzentales, Valle de Carranza, Gordexola, Lanestosa, Sopuerta y Turcios-Turtzios) se destina todo el suelo urbanizable a uso residencial, mientras que en el resto de municipios, **Galdames, Güeñes, Balmaseda y Zalla**, destinan el 40-70% a **AAEE**. A nivel global, el área funcional ofrece menos suelo para actividades económicas que la media de la CAPV, pero más que la media en Bizkaia.

• Conclusiones generales sobre una próxima revisión del PTP:

El PTP es **coherente con las DOT 1997** y las DOT 2019, aunque estas incorporan nuevos conceptos y requerimientos territoriales que los tiempos actuales exigen considerar.



MEDIO FÍSICO

- Mantener la infraestructura verde, corredores, suelos de alto valor estratégico del PTS Agroforestal, etc
- Deberá **actualizar** los espacios naturales según sus figuras de protección.

HABITAT RURAL Y URBANO

- Prever la **cuantificación**, tanto residencial como de AAEE, en el horizonte del PTP, ahondando en las estrategias de redensificación, rehabilitación, regeneración urbana, incluso desclasificación.
- Considerar de forma específica los **Núcleos Rurales**.

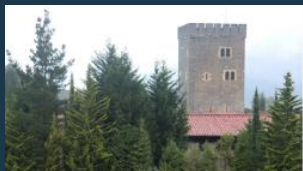

MOVILIDAD

- Mantener los principios de movilidad sostenible y de ordenación territorial en torno al **Valle del Cadagua como "Eje de Transformación"**.
- **Destacar las propuestas clave** referentes a las infraestructuras de transporte.
- Continuar la mejora y ampliación de vías peatonales y ciclables.

GESTIÓN SOSTENIBLE DE LOS RECURSOS

- Continuar con la mejora en **agua, energía, suelo** mediante estudio de sus ciclos.

CUESTIONES TRANSVERSALES

- Integrar **salud, cambio climático, perspectiva de género, euskera o accesibilidad universal** en el modelo territorial con atención a la mejora en **comunicación digital**.

• Otras conclusiones

Es necesaria la **adaptación del Planeamiento General** de los municipios a la ley 2/2006 de Suelo y Urbanismo