

ARMAÑONGO Naturagune Babestuaren Natura Baliabideak Antolatzeko Plana.
 Plan de Ordenación de los Recursos Naturales del Espacio Natural Protegido de Armañon

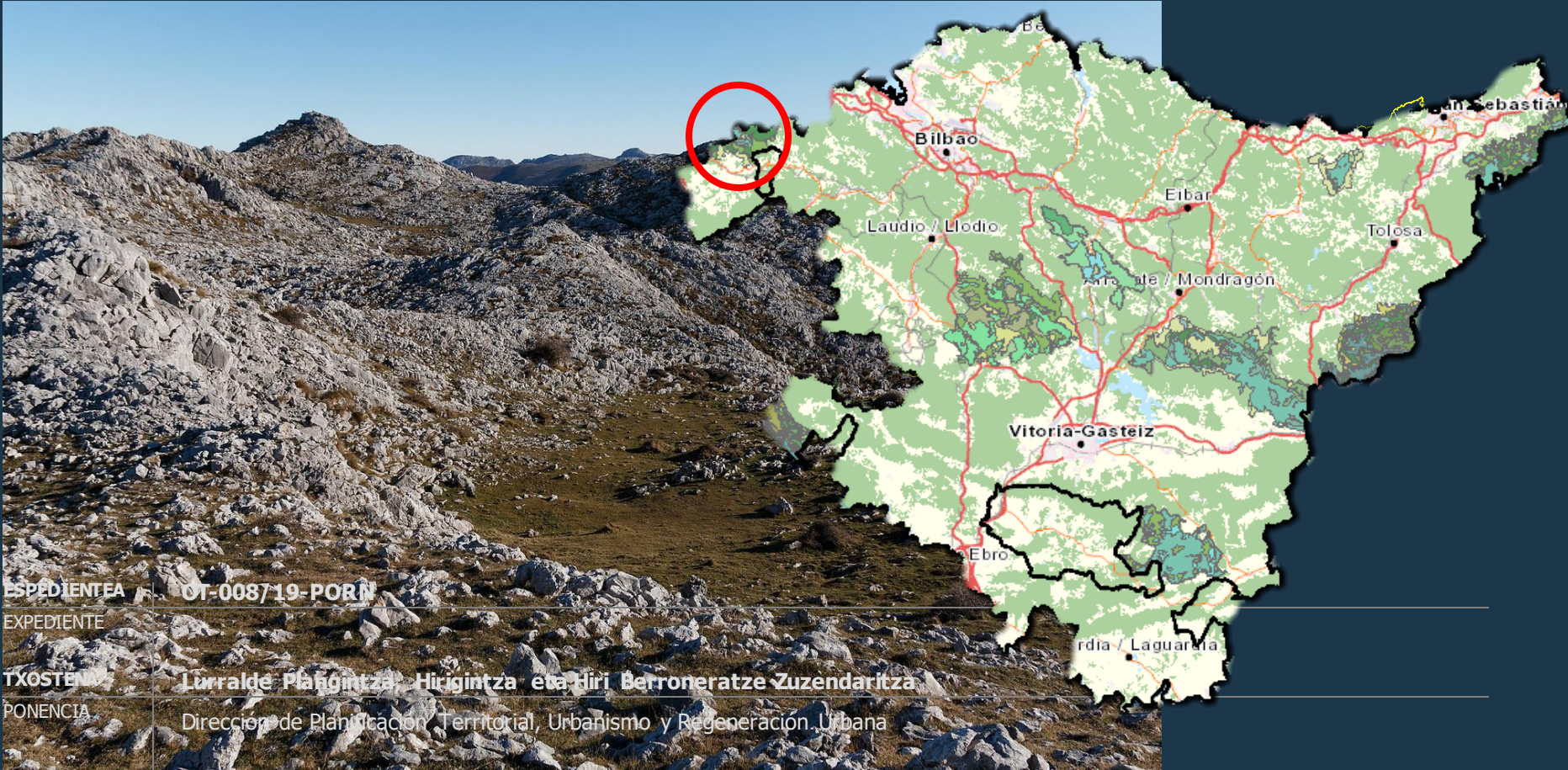

EXPEDIENTEA	OT-008719-PORN
EXPEDIENTE	
TXOSTENBERRITZAILEA	Lurralde Planifikatzaile Hirigintza eta Lur Berroneratze Zuzendaritza
OPONENZIA	Dirección de Planificación Territorial, Urbanismo y Regeneración Urbana

GATA	Armañongo Naturagune Babestuaren Natura Baliabideak Antolatzeko Plana
ASUNTO	Plan de Ordenación de los Recursos Naturales del Espacio Natural Protegido de Armañon
EREMUA	Enkarterriko Eremu Funcionala
ÁREA	Área Funcional de Encartaciones

LOS PRINCIPALES MODIFICACIONES QUE SE PROPONE EN ESTE DOCUMENTO RESPECTO AL PORN VIGENTE SE RESUMEN:

1.- Reajuste de la delimitación del Parque. La superficie del Parque propiamente dicha, pasa de 2.972 Has a 3.004,07 Has. La Zona Periférica, se mantiene la existente ampliándose una franja de 100 metros que bordea toda la periferia del Parque dentro de la CAPV adentrándose en el territorio de Cantabria “Valle de Villaverde”.

2.- Modificar la zonificación del Espacio Natural respecto a la zonificación original. Se están tramitando a la vez cinco Planes de Ordenación de los Recursos Naturales, y en todos ellos se establecen una estructura y contenido comunes, incluida la zonificación. En el caso del PORN de Armañon se delimitan 5 zonas diferenciadas. Dentro del propio Espacio Natural de Gorbeia, no recaen suelo residencial ni en suelo urbano, urbanizable o núcleo rural. Sí se encuentra afectado el núcleo rural de Ranero por la Zona Periférica.

3.- Revisión de las regulaciones del PORN para adaptarlas a los cambios realizados en la Normativa en materia de conservación de la naturaleza y protección de los recursos, incorporando las normas de conservación de los hábitats y especies de interés comunitario objeto de protección de la Red Natura 2000.

DELIMITACIÓN DEL PORN DE ARMAÑON



DELIMITACION VIGENTE.

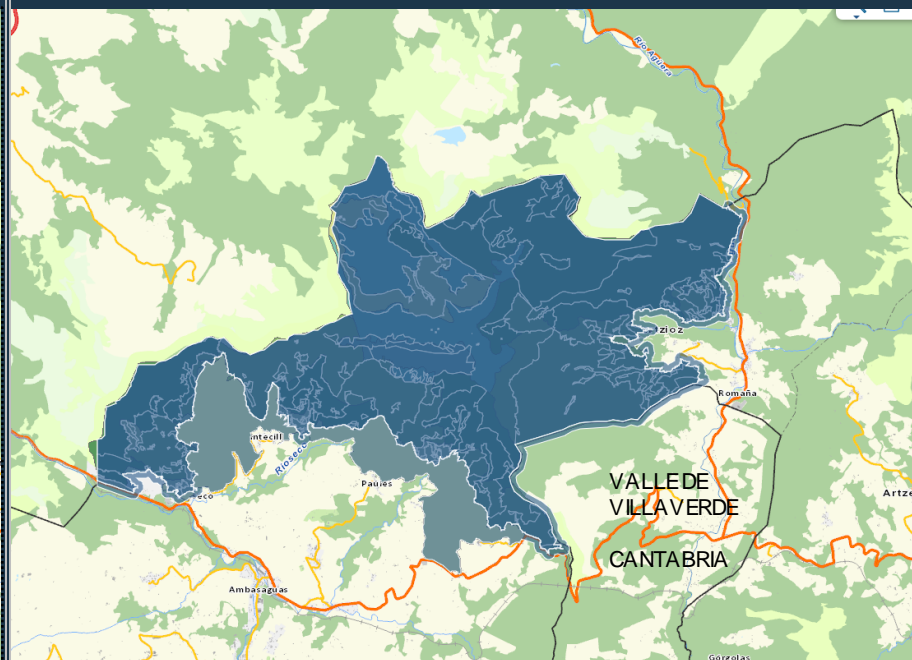

DELIMITACIÓN MODIFICADA.

LOS PRINCIPALES CAMBIOS QUE PROPONE ESTE DOCUMENTO RESPECTO AL PORN VIGENTE SE RESUMEN:

1.- Reajuste de la delimitación del Parque. La superficie del Parque propiamente dicha, pasa de 2.972 Has a 3.004,07 Has. La Zona Periférica, se mantiene la existente ampliándose una franja de 100 metros que se adentra en el territorio de Cantabria “Valle de Villaverde”.

2.- Modificar la zonificación del Espacio Natural respecto a la zonificación original. Se están tramitando a la vez cinco Planes de Ordenación de los Recursos Naturales, y en todos ellos se establecen una estructura y contenido comunes, incluida la zonificación. En el caso del PORN de Armañon se delimitan 5 zonas diferenciadas. Dentro del propio Espacio Natural de Armañon, no recaen suelo residencial ni en suelo urbano, urbanizable o núcleo rural. Sí se encuentra afectado el núcleo rural de Ranero por la Zona Periférica.

3.- Revisión de las regulaciones del PORN para adaptarlas a los cambios realizados en la Normativa en materia de conservación de la naturaleza y protección de los recursos, incorporando las normas de conservación de los hábitats y especies de interés comunitario objeto de protección de la Red Natura 2000.

ZONIFICACIÓN PARQUE ARMAÑON

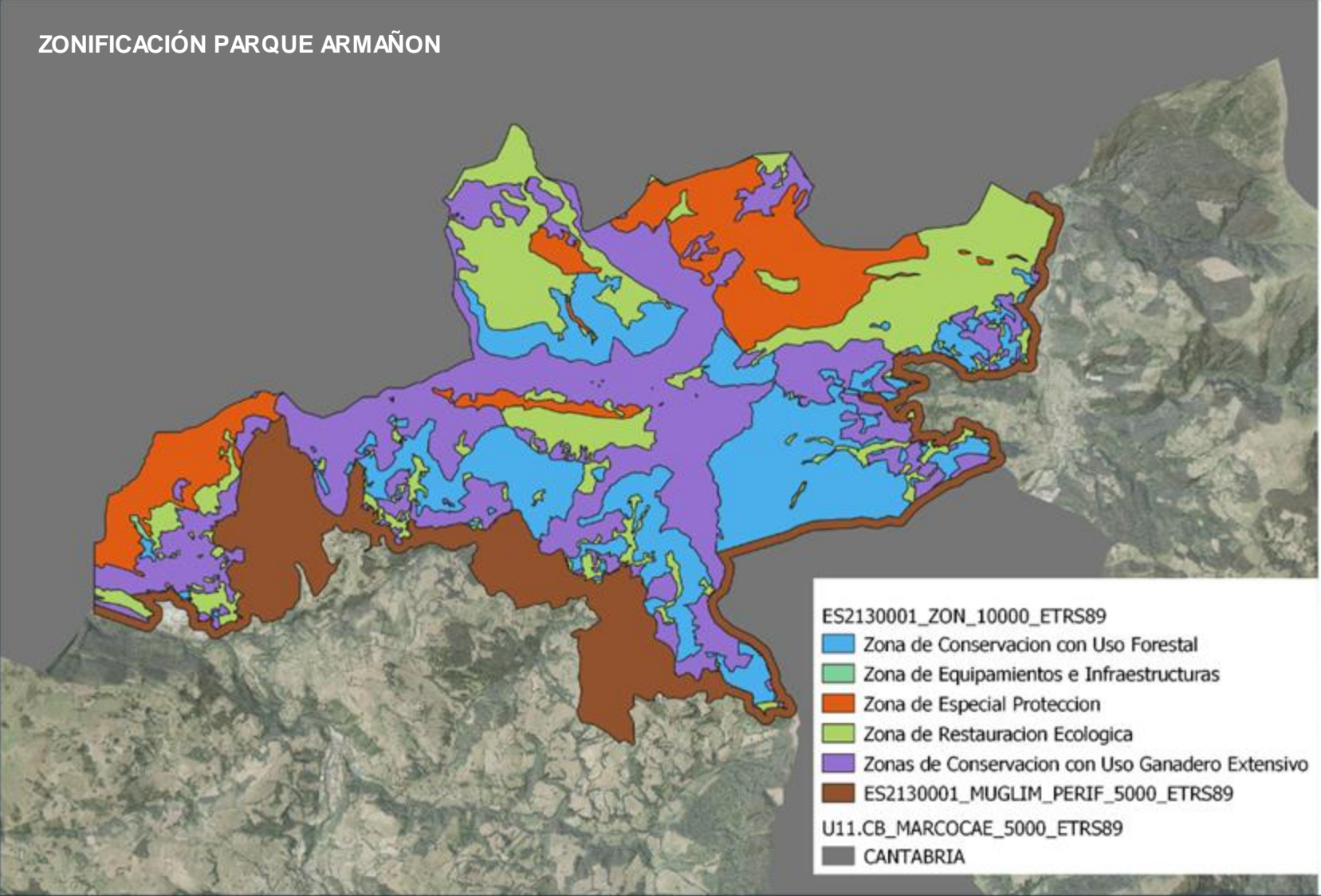

LOS PRINCIPALES CAMBIOS QUE PROPONE ESTE DOCUMENTO RESPECTO AL PORN VIGENTE SE RESUMEN:

1.- Ampliar los límites del Parque Natural de Gorbeia, incluyendo la totalidad del límite del ZEC que amplía la superficie del Parque en aproximadamente 200 Has, superficie localizada al sur-este del Parque, en una zona colindante al embalse de Urrunaga en el municipio de Zigoitia.

2.- Modificar la zonificación del Espacio Natural respecto a la zonificación original. Se están tramitando a la vez cinco Planes de Ordenación de los Recursos Naturales, y en todos ellos se establecen una estructura y contenido comunes, incluida la zonificación. En el caso del PORN de Armañon se delimitan 5 zonas diferenciadas. Dentro del propio Espacio Natural de Gorbeia, no recaen suelo residencial ni en suelo urbano, urbanizable o núcleo rural. Sí se encuentra afectado el núcleo rural de Ranero por la Zona Periférica.

3.- Revisión de las regulaciones del PORN para adaptarlas a los cambios realizados en la Normativa en materia de conservación de la naturaleza y protección de los recursos, incorporando las normas de conservación de los hábitats y especies de interés comunitario objeto de protección de la Red Natura 2000.



INSTRUMENTOS DE ORDENACIÓN TERRITORIAL. COMPATIBILIDAD CON LAS DETERMINACIONES DEL PORN.

Directrices de Ordenación Territorial

Planes Territoriales Parciales:

- Encartaciones

Planes Territoriales Sectoriales

- De Ordenación de Ríos y Arroyos
- Agroforestal
- Zonas Húmedas
- Energía Eólica

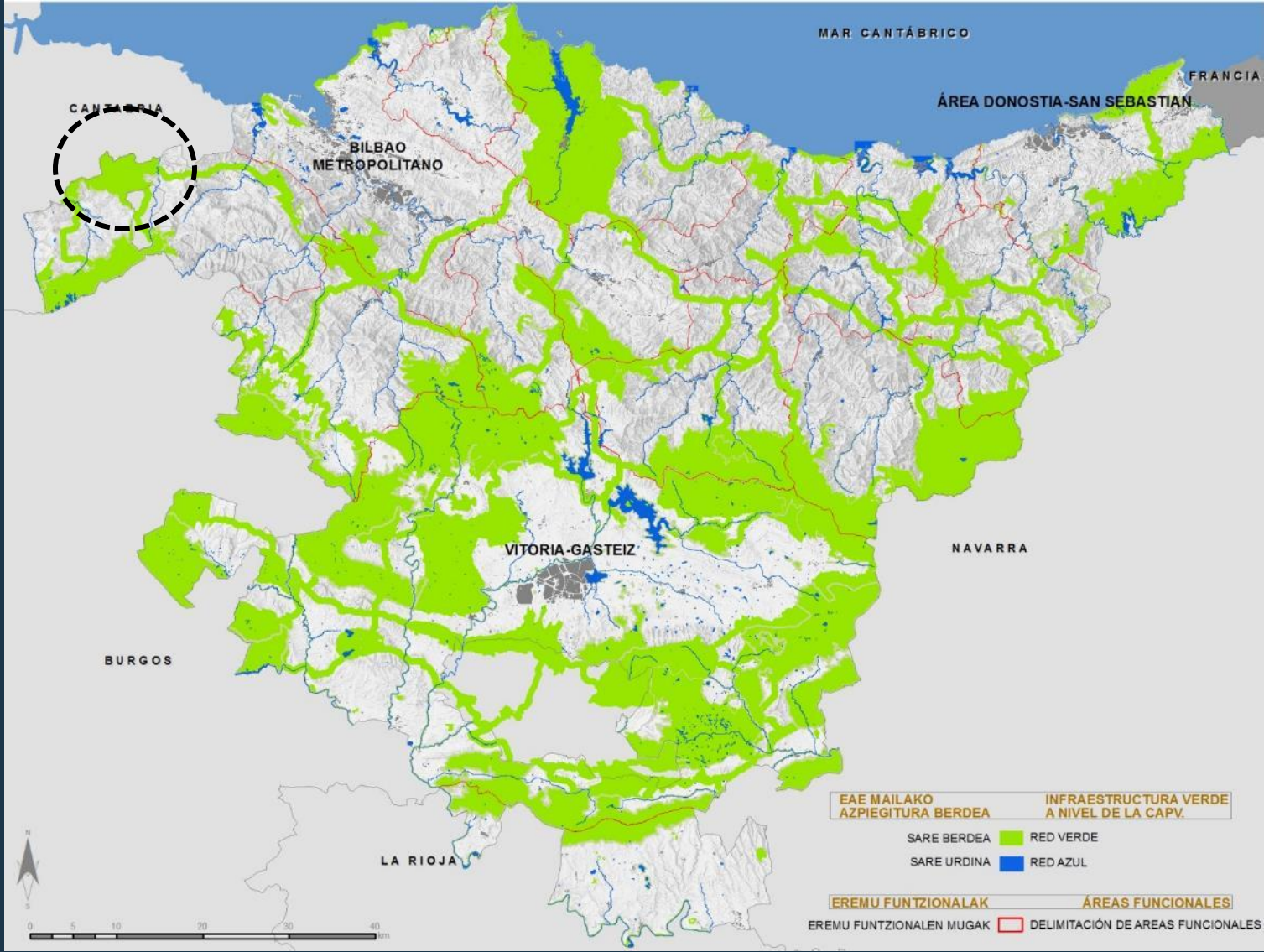

Directrices de Ordenación Territorial (DOT) **Infraestructura Verde**

Lurralde Antolamenduaren Gidalerroak (LAG) **Azpiegitura Berdea**

PLANO DE INFRAESTRUCTURA VERDE REVISIÓN DOT

ARMAÑONGO Naturagune Babestuaren Natura Baliabideak Antolatzeko Plana.
 Plan de Ordenación de los Recursos Naturales del Espacio Natural Protegido de Armañon

MATRIZ DE ORDENACIÓN DEL MEDIO FÍSICO DE LA CAPV	USOS																					
	Protección Ambiental	Ocio y Esparcimiento	Explotación de los recursos pesqueros					Infraestructuras					Usos Edificatorios									
1- Propiciado 2- Admisible 3- Prohibido																						
Planificación de desarrollo 1- PDS Agroforestal 2- PDS Agroforestal en Paisaje Rural de Transición, prohibido en alto valor Ecológico 3- PDS de Ríos y Arroyos, Planes hidrográficos PORN, PRLU Urbabai, ZEC, PDS de Zonas Húmedas, PDS de Litoral	Conservación Medio Ambiente y Paisaje Cultural	Recreo Educativo	Recreo Intensivo	Actividades deportivas y recreativas	Agricultura	Invernaderos	Criadero	Forestal	Industria agraria	Actividades educativas	Vías de transporte	Líneas de tendido aéreo	Líneas subterráneas	Instalaciones técnicas de saneamiento de carácter no local (PTSA)	Instalaciones técnicas de saneamiento de carácter no local (PTSB)	Edificios y espacios para el deporte de recreo	Centros de actividades recreativas	Centros de actividades no recreativas en edificios prefabricados	Edificios de utilidad pública e interés social	Residencial urbano incluido explotación agraria	Residencial urbano	Instalaciones deportivas
CATEGORÍAS DE ORDENACIÓN																						
Especial Protección	1	2*	3	2*	3	3	2*	2*	3	3	3	2*	2*	3	2*	3	3	3	2*	3	3	3
Mejora Ambiental	1	2	2*	2*	3	3	2*	2*	2*	2*	2*	2*	2*	3	2*	2*	2*	3	2*	3	3	3
Forestal	2	2	2*	2*	2*	2*	2*	1	2*	2	2	2*	2*	2*	2*	2*	2*	3	2*	2*	3	3
Agroganadera y Campiña	2	2	2*	2*	1	2*	1	2*	2*	2	2	2*	2*	2*	2*	2*	2*	3	2*	2*	3	2*
Pastos Montanos	1	2	2*	2*	3	3	1	3	3	3	2	2*	2*	3	2*	3	3	3	2*	3	3	3
Protección de Aguas Superficiales	1	2	2*	2*	2*	2*	2*	3	2*	2*	2*	2*	2*	2*	2*	3	3	3	2*	3	3	3
CONDICIONANTES SUPERPUESTOS																						
De Riesgos naturales y cambio climático																						
Vulnerabilidad de acuíferos			2*	2*	2*	2*	2*	2*	2*	2*	2*	2*	2*	2*	2*	3	2*	2*	2*	2*	3	2*
Riesgos geológicos			2	2	2	2	2	2	2	2	2	2	2	2	2	2	2	2	2	3	3	2
Áreas inundables			2*	2*	2*	2*	2*	2*	2*	2*	2*	2*	2*	2*	2*	2*	2*	2*	2*	3	3	2*
Asociados al cambio climático			2**	2**	2**	2**	2**	2**	2**	2**	2**	2**	2**	2**	2**	2**	2**	2**	2**	3	2**	2**
Infraestructura Verde																						
Espacios protegidos por sus valores ambientales y Reserva de la Biosfera de Urbabai	1	2*	2*	2*	2*	2*	2*	2*	2*	2*	2*	2*	2*	2*	2*	2*	2*	2*	2*	3	2*	2*
Comedores Ecológicos y otros espacios de interés natural multifuncionales	1	2	2	2	2	2	2	2	2	2	2	2	2	2	2	2	2	2	2	2	3	2

DIRECTRICES DE ORDENACIÓN TERRITORIAL

CATEGORÍAS DE ORDENACIÓN DEL SUELO NO URBANIZABLE. MATRIZ DE USOS.

Zonificación propuesta en el PORN	Zonificación de acuerdo con las categorías DOT
Zonas de Especial Protección	Especial Protección. Zonas de Especial Protección
Zonas de Conservación con uso Forestal	Especial Protección. Zonas de Conservación con uso Forestal.
Zonas de Conservación con Uso Ganadero Extensivo	Pastos montanos. Zonas de Conservación con Uso Ganadero Extensivo
Zonas de Restauración Ecológica	Mejora Ambiental
Zonas de Equipamientos e Infraestructuras	Protección de Aguas Superficiales

PLAN TERRITORIAL PARCIAL DE ENCARTACIONES

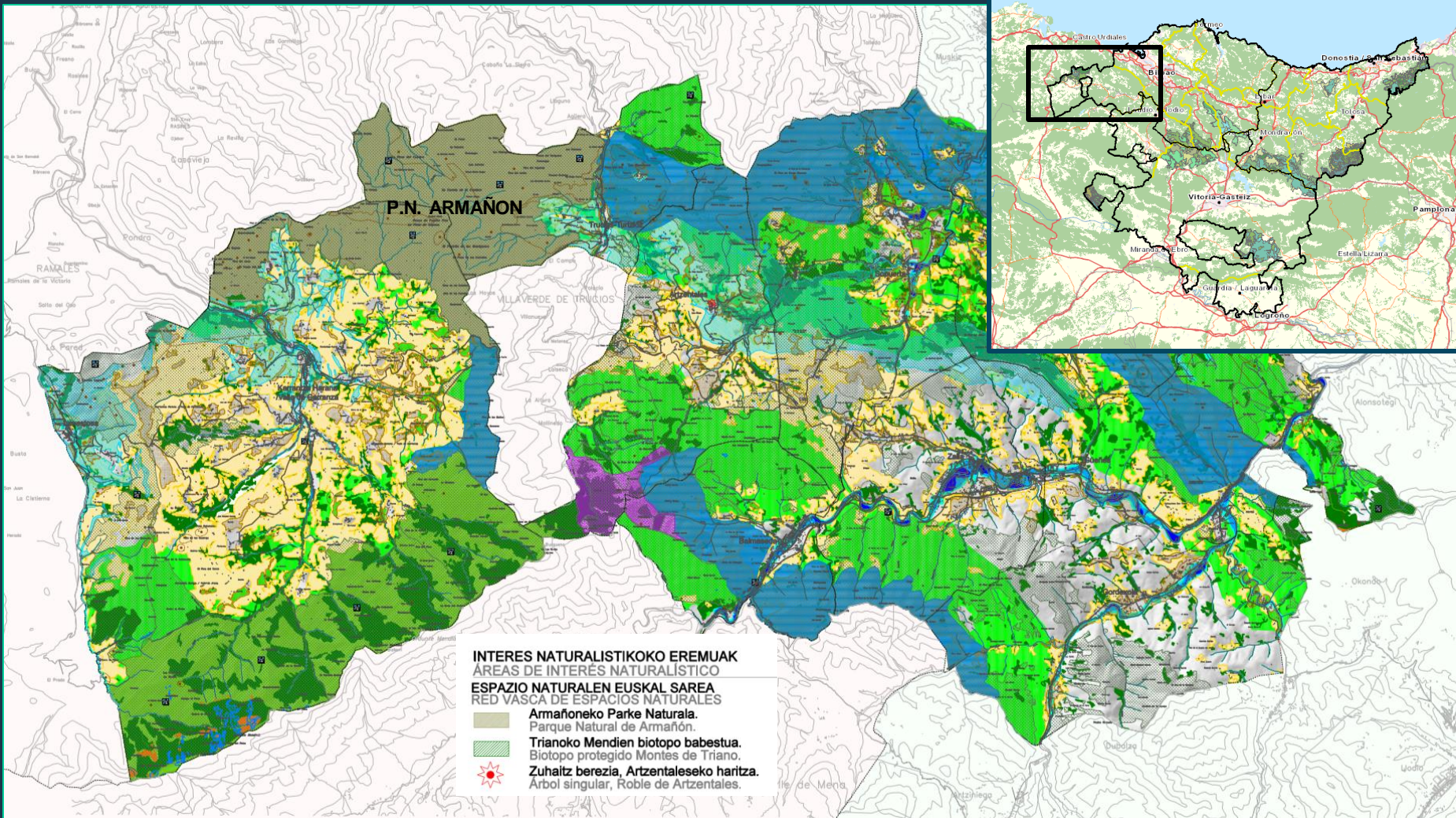

PLAN TERRITORIAL PARCIAL DE ENCARTACIONES. PLANO DE MEDIO FÍSICO

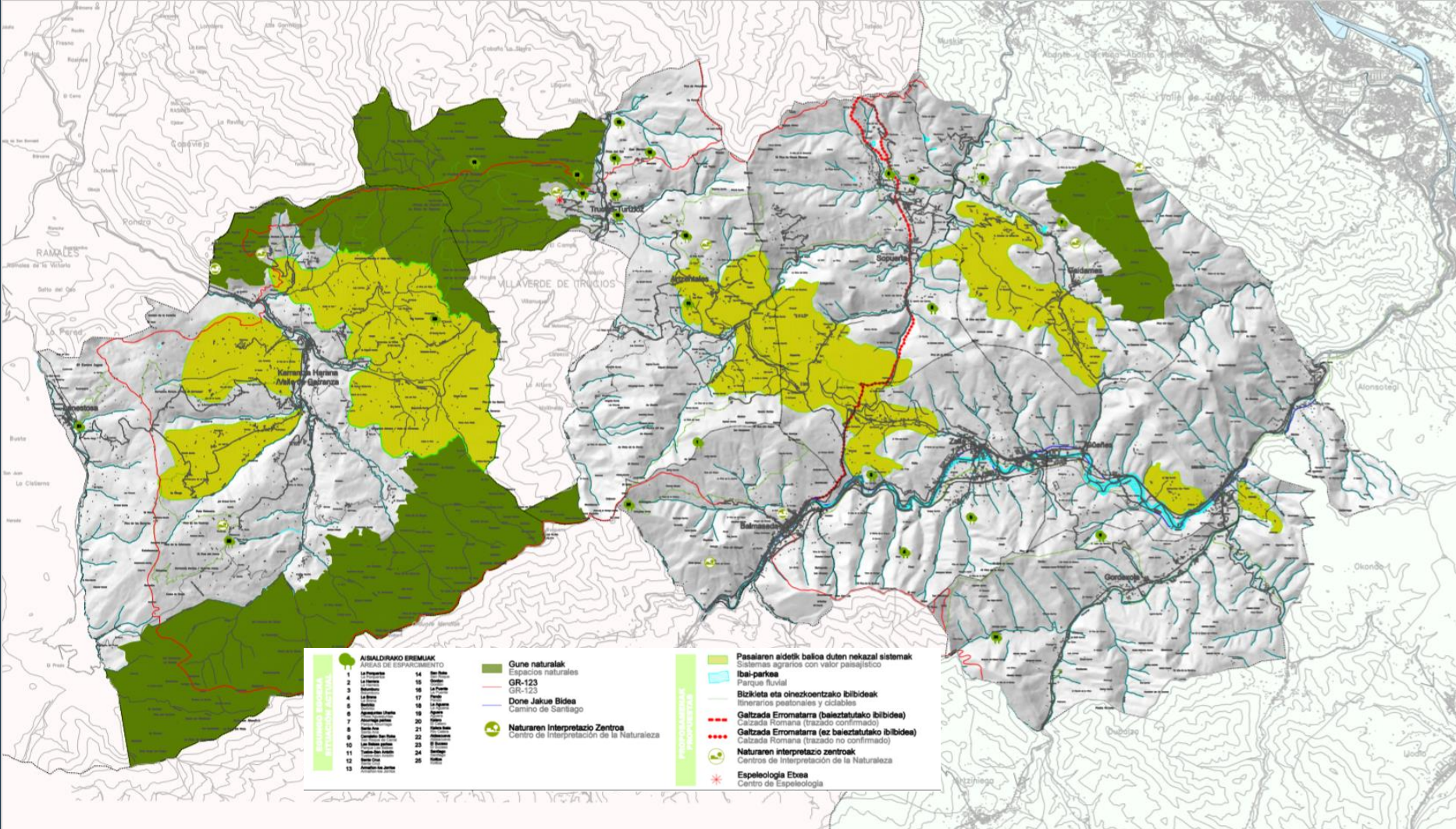

PLAN TERRITORIAL SECTORIAL DE ORDENACIÓN DE RÍOS Y ARROYOS.

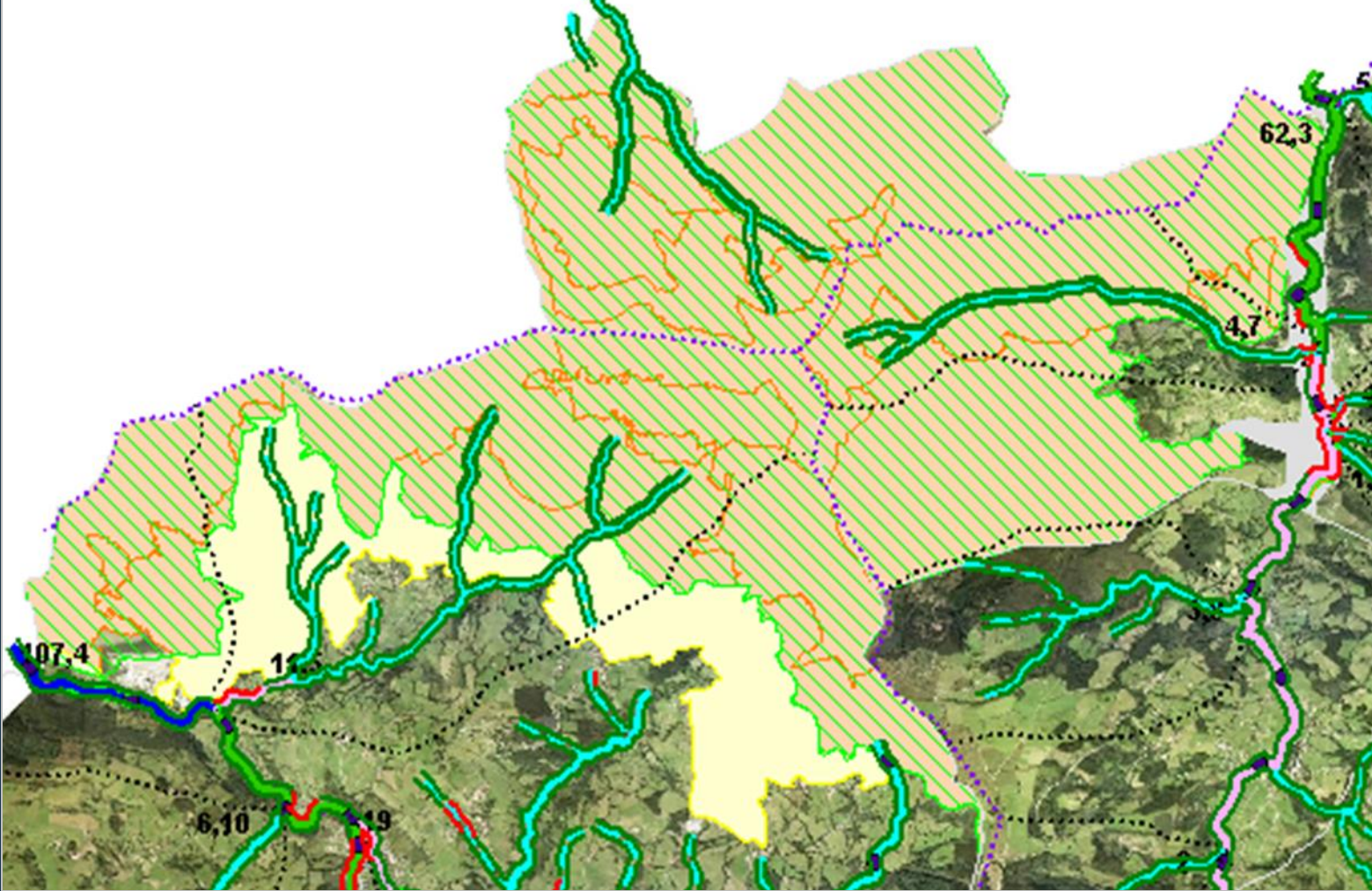

PTS AGROFORESTAL

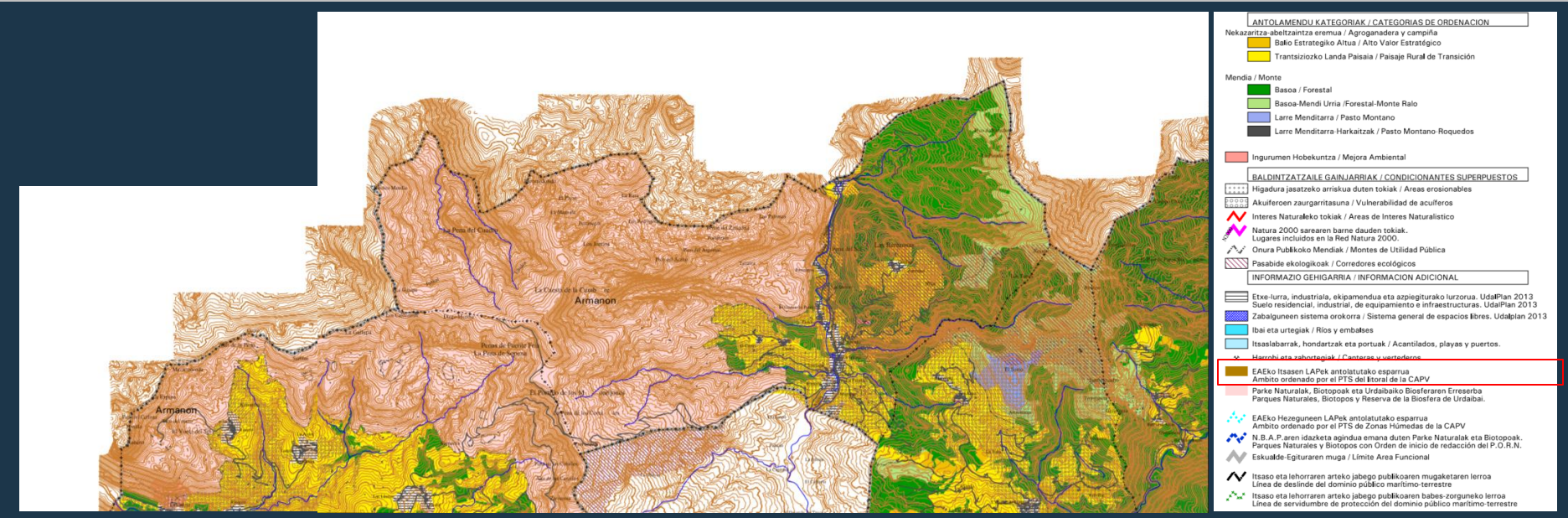

ARMAÑONGO Naturagune Babestuaren Natura Baliabideak Antolatzeko Plana.
Plan de Ordenación de los Recursos Naturales del Espacio Natural Protegido de Armañon

