

Busturiako Hiri-Antolamenduko Plan Orokorra. Plan General de Ordenación Urbana de Busturia.

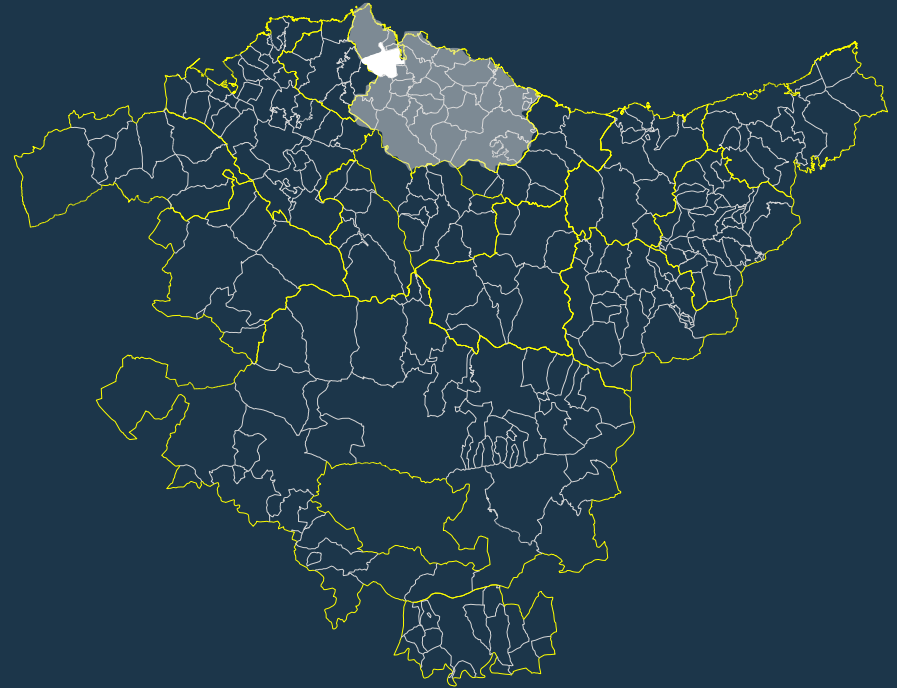

ESPEDIENTEA	2HI-059/17-P03
EXPEDIENTE	
TXOSTENA	Lurralde Plangintza, Hirigintza eta Hiri Berroneratze Zuzendaritza
PONENCIA	Dirección de Planificación Territorial, Urbanismo y Regeneración Urbana.
GAIA	Busturiako Hiri-Antolamenduko Plan Orokorra.
ASUNTO	Plan General de Ordenación Urbana de Busturia.
UDALA	Busturia
EREMU FUNTZIONALA	Busturialdea-Artibai

Busturiako Hiri-Antolamenduko Plan Orokorra.

Plan General de Ordenación Urbana de Busturia.

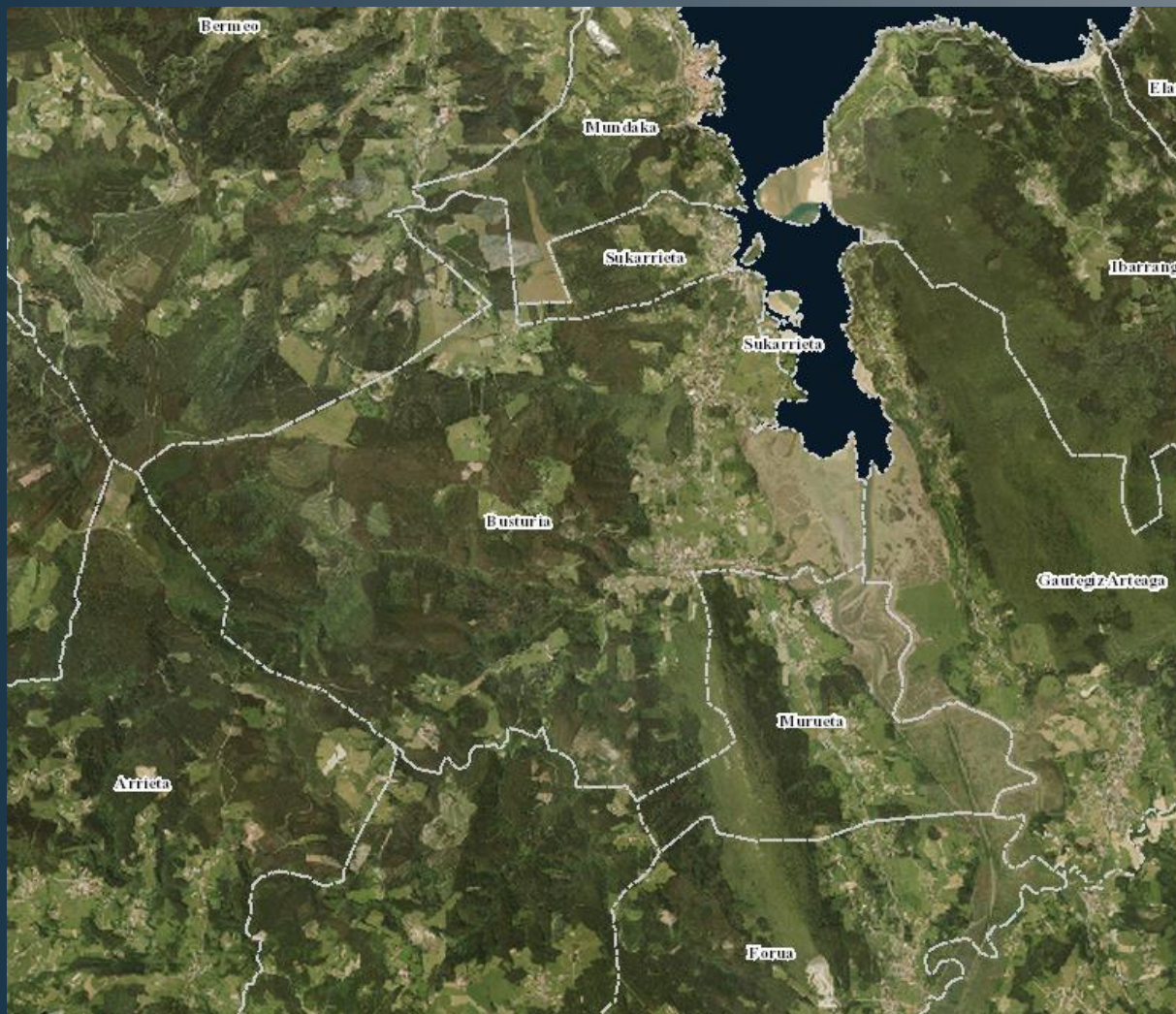

ORTOFOTO

BUSTURIA

Azalera/Superf.: 19,82 Km².

Biztanl./Poblac. 2017: 1.659 Biz./Hab.

Eskualdea / Área Funcional:

Busturialdea-Artibai

Egun indarrean dagoen planeam./Arau

Subsid. Behin-Betiko onarpena:

1994.11.11

Planeam. Vigente: NN.SS. de

Planeamiento Municipal . Aprob. Def.:

11.11.1994



Busturiako Hiri-Antolamenduko Plan Orokorra. Plan General de Ordenación Urbana de Busturia.

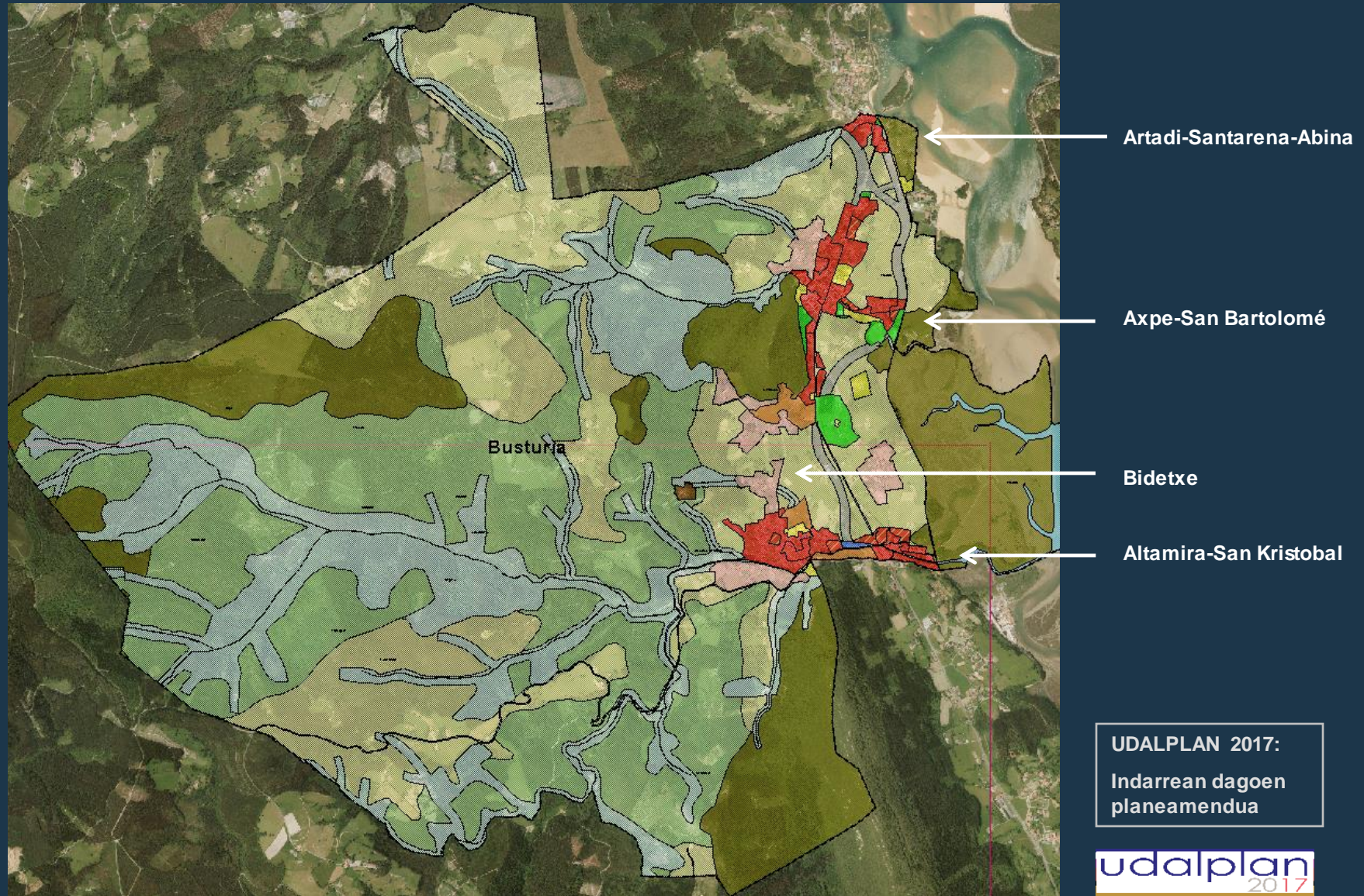

Busturiako Hiri-Antolamenduko Plan Orokorra. Plan General de Ordenación Urbana de Busturia.

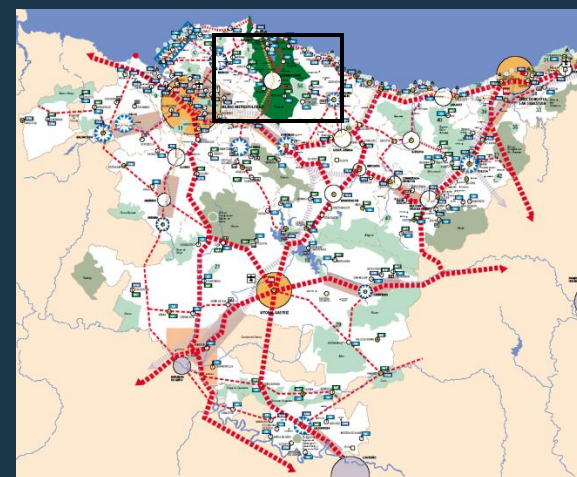
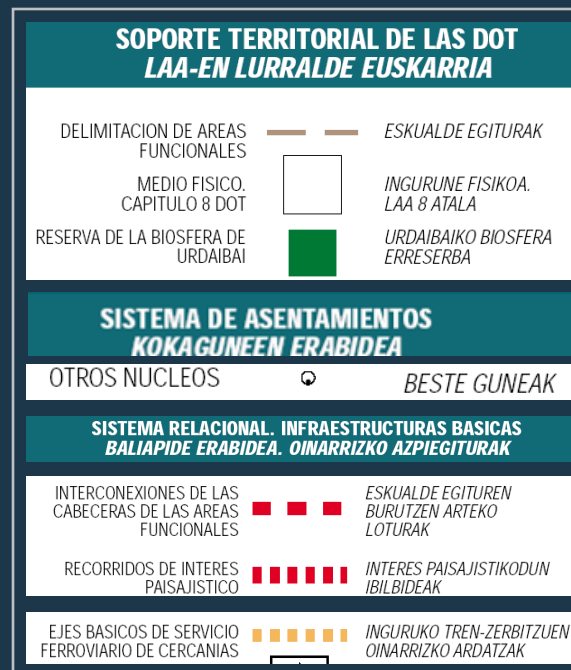
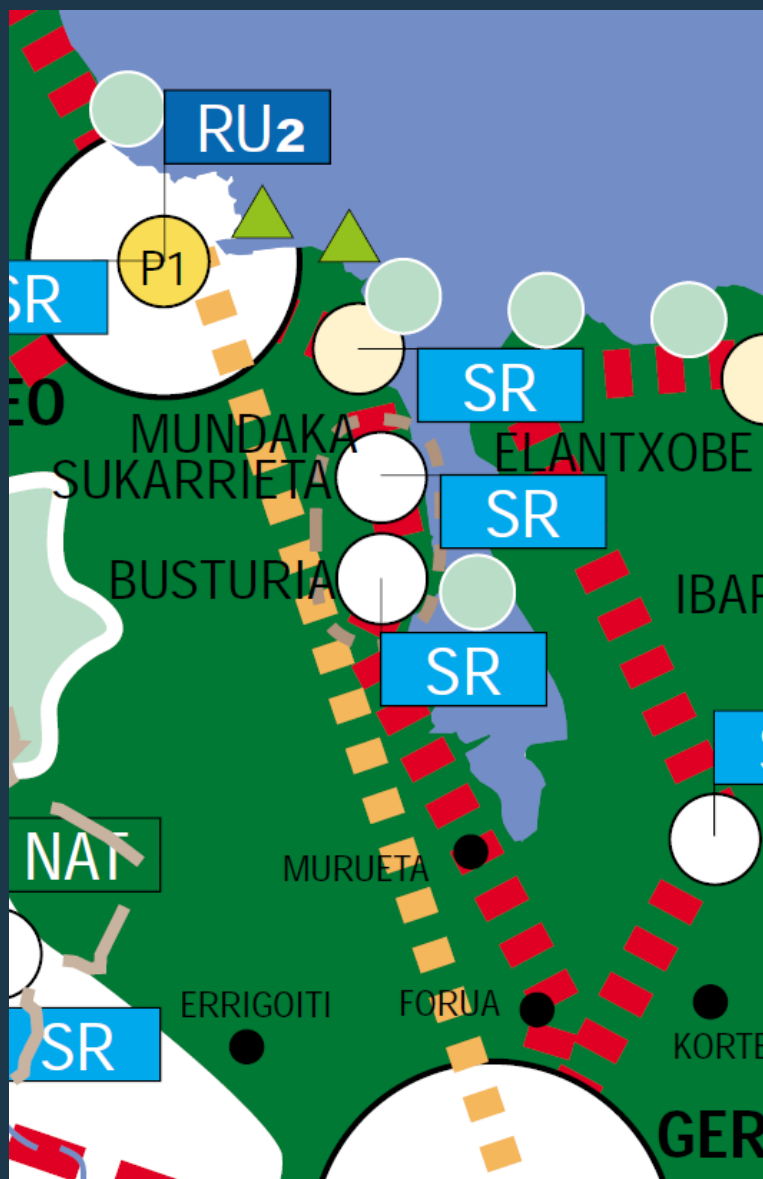

Lurralde Antolamenduaren Gidalerroak
Directrices de Ordenación Territorial



Busturiako Hiri-Antolamenduko Plan Orokorra.

Plan General de Ordenación Urbana de Busturia.

Hirigintza-osagaia eta osagai-hidraulikoa
Componentes urbanística e hidráulica

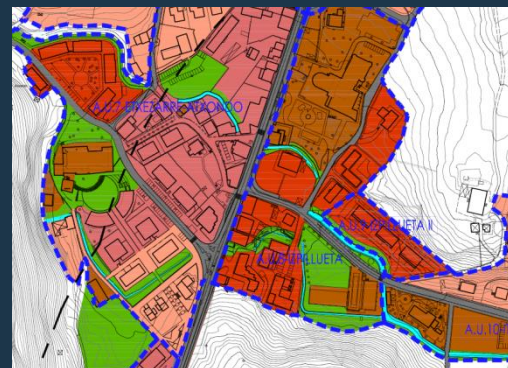
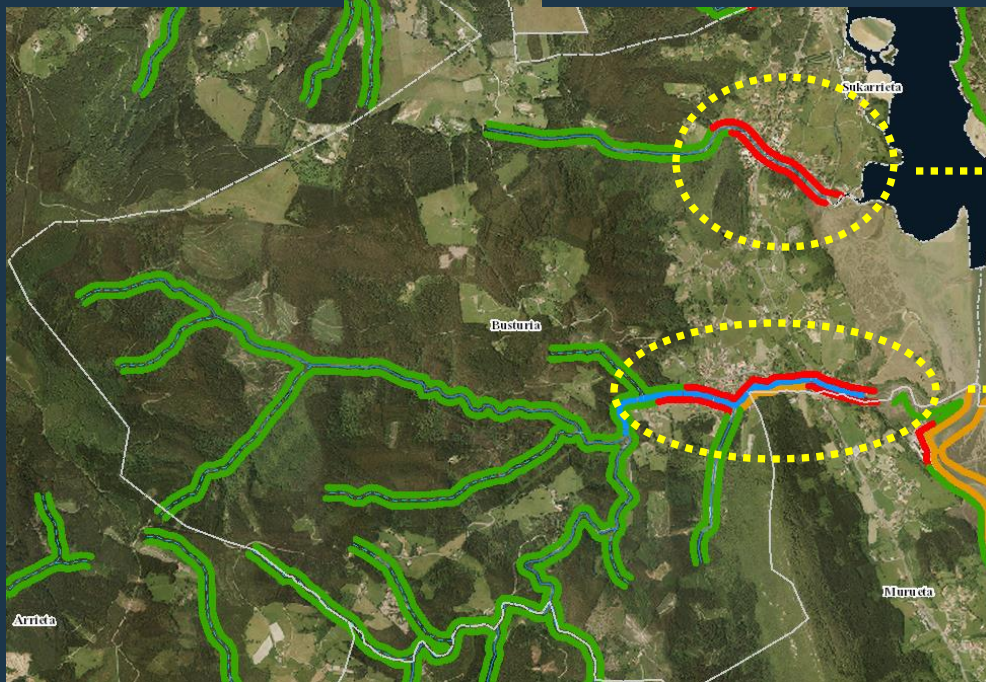

Busturiako Plan Nagusia-Kalifikazio orokorra
Plan General de Busturia-Calificación Global

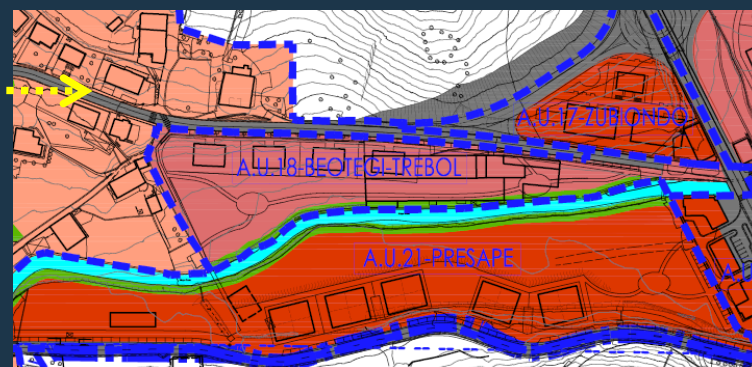

- Ingurumen-Osagaia**
- Osagai-Hidraulikoa**
- Hirigintza-Osagaia**
- Componente Medioambiental**
- Componente Hidráulica**
- Componente Urbanística**

Lehentasunezko interes naturalistikoko guneen ertza

Margen en zona de interés naturalístico preferente

1-10 km². 0 Maila/ Nivel 0

10-50 km². I Maila/ Nivel I

Landa-eremuetan

En ámbito rural

Hirigintza garapen berriak izan ditzaketen ertzak

Con potencial de nuevos desarrollos urbanísticos

Garatutako eremuetan

En ámbitos desarrollados

EAEko Ibaiertzak eta Errekaertzak Antolatzeko LPSa
PTS de Ordenación de Márgenes de los Ríos y Arroyos de la CAPV

Busturiako Hiri-Antolamenduko Plan Orokorra. Plan General de Ordenación Urbana de Busturia.

Busturiako Plan Nagusia Plan General de Busturia (extracto)

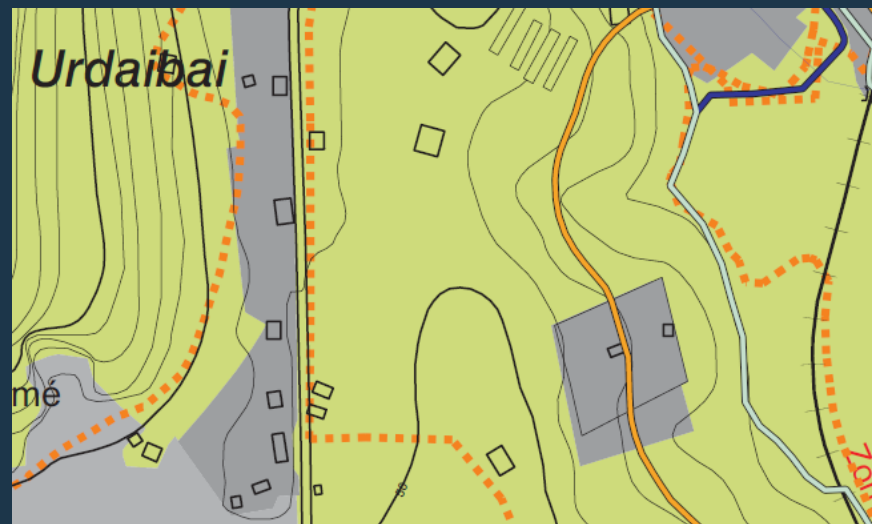
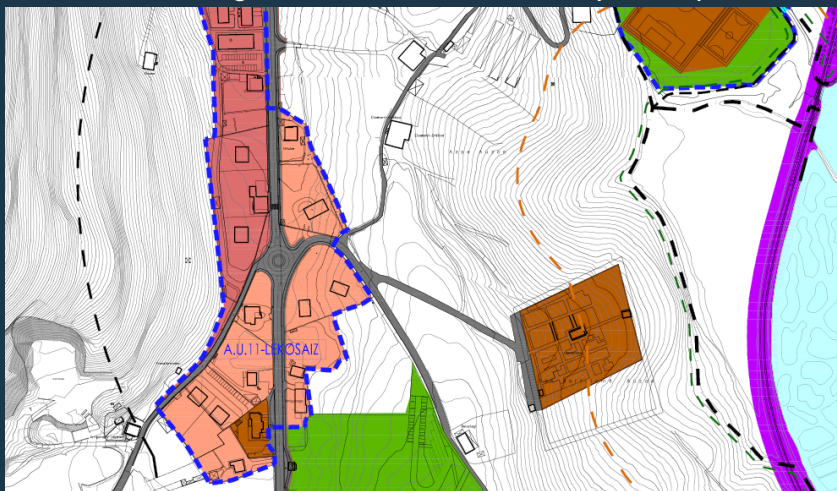

ITSASOKO ETA LEHORREKO JABARI PUBLIKOAREN MUGAKETA ETA ZORTASUNAK
(URA agentzia-Eusko Jaurkitzaren arabera)

DESLINDE Y SERVIDUMBRES DEL DOMINIO PÚBLICO MARÍTIMO TERRESTRE
(según agencia URA-Gobierno Vasco)

ITSASOKO ETA LEHORREKO JABARI PUBLIKOA
DOMINIO PÚBLICO MARÍTIMO TERRESTRE

ITSASOAREN ERIBERA
RIBERA DEL MAR

BABES-ZORTASUNEN ZONA
SERVIDUMBRE DE PROTECCIÓN

IGAROTZE-ZORTASUNEN ZONA
SERVIDUMBRE DE TRÁNSITO

ERAGIN-ZONA
ZONA DE INFLUENCIA

Itsas ertzen mugaketa

Itsas bazterra (behin betikoa)

Itsas bazterra (behin behinekoa)

Mugaketa (behin betikoa)

Mugaketa (behin behinekoa)

*Behin betiko onartutako babes-zorpeko aldea
(Itsasertzeko Legearen 25. artikulua)*

*Behin-behinean onartutako babes-zorpeko aldea
(Itsasertzeko Legearen 25. artikulua)*

Deslindes de Costas

Ribera del mar (definitiva)

Ribera del mar (provisional)

Deslinde (definitivo)

Deslinde (provisional)

Servidumbre de protección definitiva (Artículo 25, Ley de Costas)



Servidumbre de protección provisional (Artículo 25, Ley de Costas)

PTS Litoral y Costas

Busturiako Hiri-Antolamenduko Plan Orokorra. Plan General de Ordenación Urbana de Busturia.



CATEGORIZACION DE LOS MUNICIPIOS

	MUNICIPIOS DE "INTERES PREFERENTE" PARA LA ORDENACION Y PROMOCION URBANISTICA DEL SUELO PARA ACTIVIDADES ECONOMICAS
	MUNICIPIOS DE "CRECIMIENTO MODERADO" DEL SUELO PARA ACTIVIDADES ECONOMICAS
	MUNICIPIOS DE "BAJO DESARROLLO" DEL SUELO PARA ACTIVIDADES ECONOMICAS

Ekonomia jardueretarako lurzoru publikoa eta merkataritza-ekipamenduak sortzeko LPSa
PTS de Creación Pública de Suelo para actividades económicas y de equipamientos comerciales

Busturiako Hiri-Antolamenduko Plan Orokorra. Plan General de Ordenación Urbana de Busturia.

PROPUESTA DE ACTUACIONES EN EL RAMAL A BERMEO / JARDUKETEN PROPOSAMENA BERMEOKO ADARREAN

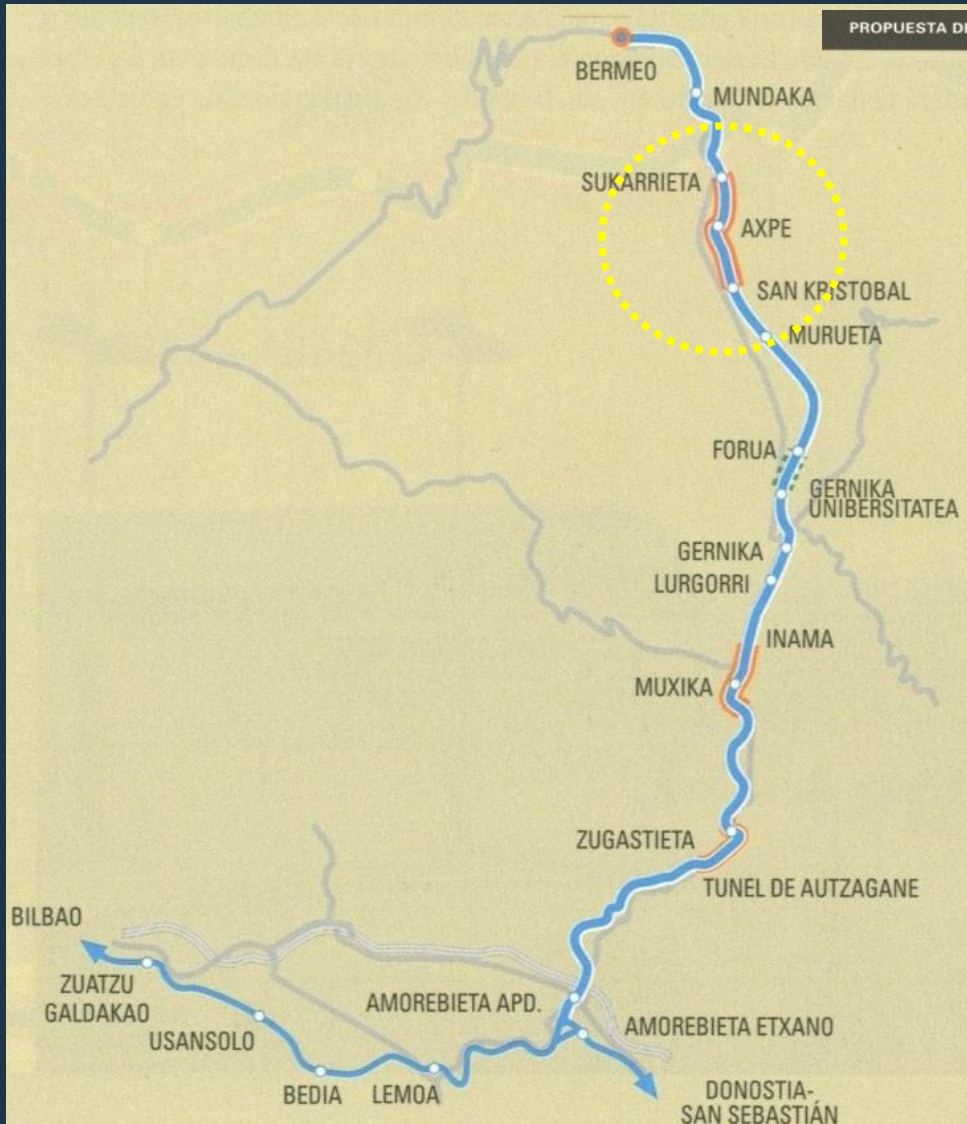

	DESDOBLAMIENTO ZABALTZEA
	NUEVO TRAZADO TRAZADURA BERRIA
	NUEVA ESTACIÓN Y ACONDICIONAMIENTO ACCESO GELTOKI BERRIA ETA BIDEGURUTZEAREN SARBIDEAREN
	CRUZAMIENTO EGOKITZAPENA

EAEko Trenbide Sarearen LPSa/ PTS de la Red Ferroviaria de la CAPV

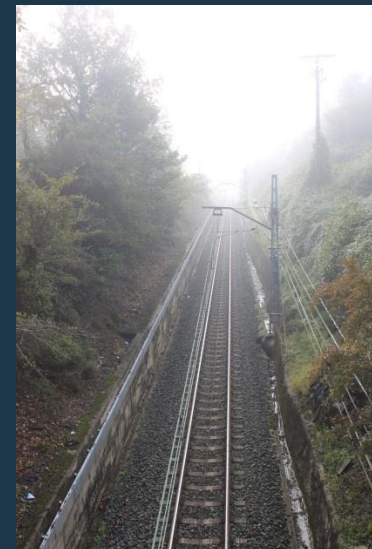

Busturiako Hiri-Antolamenduko Plan Orokorra. Plan General de Ordenación Urbana de Busturia.

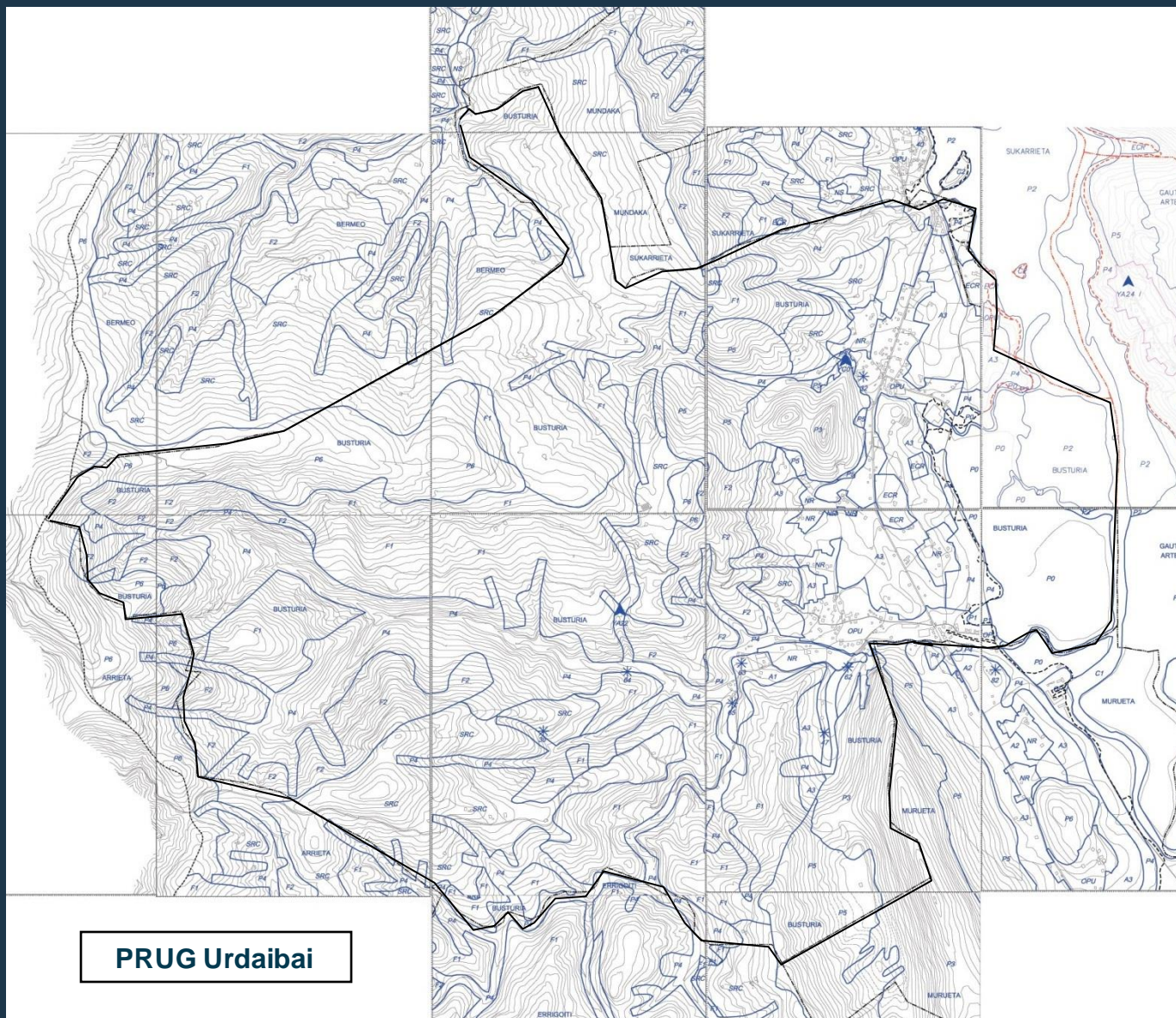

PRUG Urdaibai



LEYENDA		IKURRAK	
ÁREAS DE ESPECIAL PROTECCIÓN		BERARIZKO BABESPEKO EREMIAK	
ZONAS INTERMEDIAS O SUPRANIVIALES CONSTITUIDAS POR PARCELOS Y ZONAS DE MARGEN. ALDEARDE GAITZEGARTEA (E) (FASALUZ GANDIO ALDEA).	P0	SOLA ETIA ANTIKORRA LAMARDE GAITZEGARTEA (FASALUZ GANDIO ALDEA).	
ZONAS INTERMEDIAS O SUPRANIVIALES CONSTITUIDAS POR PARCELOS Y ZONAS DE MARGEN. ALDEARDE DEL SISTEMA DE CIRCULACIÓN HIBRIDA MEDIANTE EL EMPLEO DE MARGENES O MARGES DE CONTINGENCIA.	P1	BARRENDEIA ERETTEN EDO (LUST)-HOMEN. BOZET UR-CANETAIA KANPU UTUTIMO ETIA STELEI (E) (ANIZGARRI ESTUTIMO FASALUZ GANDIO ALDEA).	
ZONAS SUPRANIVIALES ALDEARDE MEDIANTE EL EMPLEO DE LEZIOIA, MARGEN O MARGES DE CONTINGENCIA DEL SISTEMA DE CIRCULACIÓN HIBRIDA CON OBLIGACION HIBRIDA.	P11	BARRENDEIA ERETTEN EDO (LUST)-HOMEN. BOZET UR-CANETAIA KANPU UTUTIMO ETIA UR-ALDEARDE GAITZEGARTEA (FASALUZ GANDIO ALDEA).	
ZONAS INTERMEDIAS O SUPRANIVIALES DE ARENAS.	P2	FASALUZ GANDIO EDO (LUST)GALZET GANDIO HONORALDEIA.	
AREA DE DICHOMAS CARIBORIOS.	P3	KANTURU-ARTIKEN EREMIIA.	
ZONAS SIBERARIAS CONSTITUIDAS POR EL CAUCE DE LA RIA.	C1	IBRI-IBERKARO FASALUZ GANDIO ALDEA.	
AREA DE LITORAL.	C2	FASALUZ EREMIIA.	
VICINIENTOS ARQUEOLOGICOS AL AIRE LIBRE.	▲ YA24 I	ZERIFURKAO ARKEOLOJIO-ATZARATEGIA.	
VICINIENTOS ARQUEOLOGICOS EN CUENCA.	▲ TC	ATZARATEGIA ARKEOLOJIO-ATZARATEGIA.	
ÁREAS DE PROTECCIÓN		BABESPEKO EREMIAK	
ZONAS DE PROTECCIÓN DEL URBANISMO Y MARGENES DE ARRIKORDE DE ALTO INTERES MONUMENTAL, PASCALISTICO E HISTORICO.	P4	ESTRATIGRAFIA HISTORICA ALDEIA ETIA MUNDAKARA, PASCALISTICO ETIA HISTORICO INTERES PASCALISTICO BAZTERKARA.	
ZONAS DE PROTECCIÓN DE ENCANTEROS CARIBORIOS, BOSQUELES NATURALES Y SUELOS CON INTERES DE ORDEN MUY ALTO.	P5	KANTURU-ARTIKEN (BIBESKO ALDEA), BIKO INTERES ETIA BOSQUELES NATURALES HONORALDEIA ZONARA.	
PASCALISTICO ALTA VULNERABILIDAD VISUAL.	P6	FASALUZ, BIKO-ZALGARRIAGARTEA HONOR.	
EDIFICACIONES, INSCRIPCIONES Y CALVARIOS DE INTERES HISTORICO-ARTISTICO Y CULTURAL-PASCALISTICO.	*	INTERES HISTORICO-ARTISTICO ETIA CULTURAL-PASCALISTICO BAZTERKARA, BAZTERKARA ETIA MUNDAKARA.	
ÁREAS DE INTERÉS AGROARIO		NEKAZAL GARRANTZIKO EREMIIA	
VIGAS.	A1	IBARRAK.	
INTERES AGROARIO SOBRE ACUFEROS.	A2	AKUFERUO GANERAK NEKAZAL INTERESA.	
INTERES AGROARIO.	A3	NEKAZAL INTERESA.	
ÁREAS FORESTALES		BASO-ALDEAK	
CON RIESGO DE EROSION MODERADO.	F1	NEURRUKO EROSION ARRIAGUIA.	
CON RIESGO DE EROSION MUY ALTO.	F2	EROSIO ARRIKUI HONOR.	
ÁREAS DE SUELO RÚSTICO COMÚN		LANDA-LUR ARRINTEKO EREMIIAK	
SUELO RÚSTICO COMÚN.	SRC	NEKAZAL LURZORU ARRINTA.	
ÁREAS DE SISTEMAS		SISTEMA-EREMIAK	
EQUIPAMIENTO COMUNITARIO Y RECREATIVO.	ECR	MANORRUK ETIA LURZORU HONORDEIA.	
INFRAESTRUCTURAS BROADAS Y SERVICIOS.	IS	ONARRUKO ADRETTIKAK ETIA SERBITZUK.	
ÁREAS DE NÚCLEO DE POBLACIÓN		BITZANLEGUNE-ARMIIAK	
NÚCLEO RURAL CON DELIMITACIÓN DEFINITIVA.	NR	IBERRETIKO MUGAKATAREN HIRKO GUNEA.	
NÚCLEO RURAL SIN DELIMITACIÓN DEFINITIVA.	NS	IBERRETIKO MUGAKATAREN GANERAK HIRKO GUNEA.	
ORDENACIÓN SUETA AL PASEMIENTO URBANISTICO.	OPU	HIRGUNTZA ESTADISTIKOEN ARRIKUIAK LURZORU BAZTERKARA.	
DESIGNER DEL DOMINIO PÚBLICO MARITIMO-TERRESTRE.	---	IBRUKO-LEHERRIKO PUBLICOEN MUGAKATARA.	



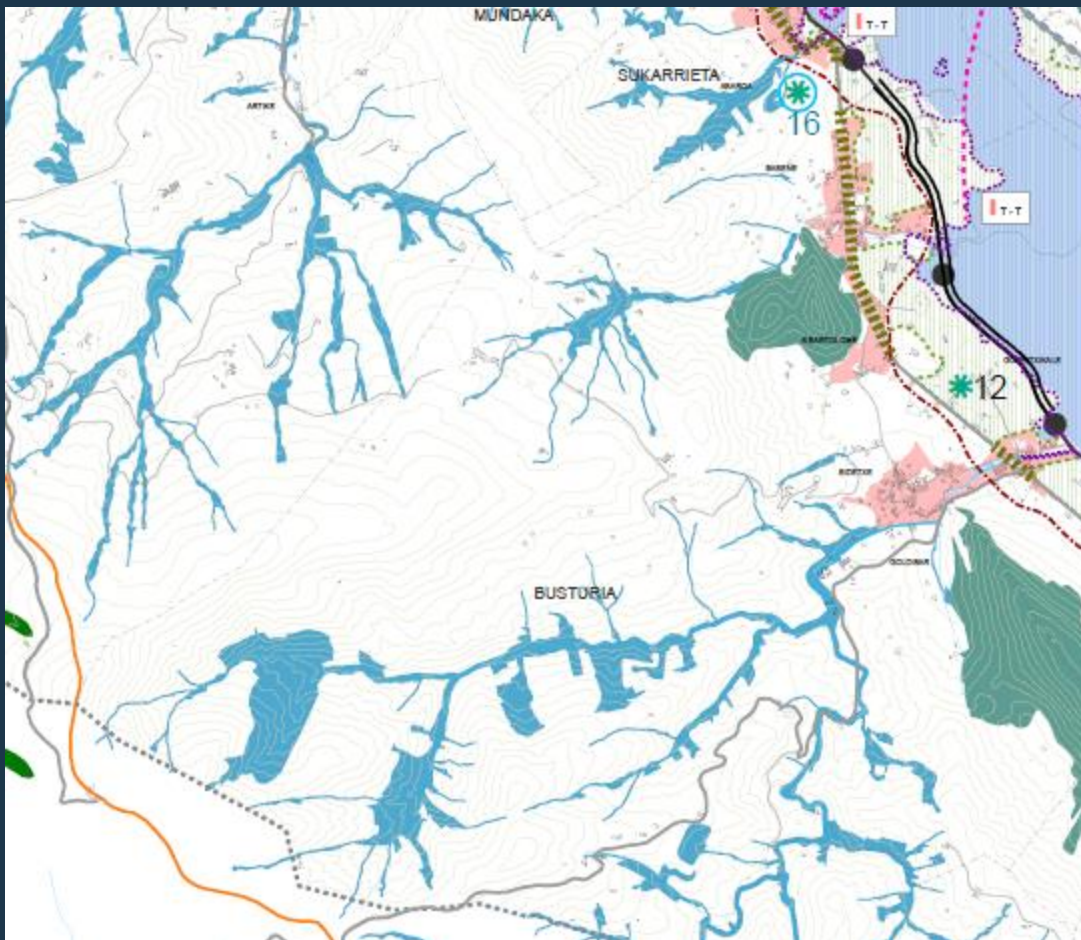



Busturiako Hiri-Antolamenduko Plan Orokorra. Plan General de Ordenación Urbana de Busturia.







BABES BEREZIA ESPECIAL PROTECCIÓN

-  INTERES NATURALDUN EREMUAK
ÁREAS DE INTERÉS NATURAL
-  BERTOKO LANDAREDEIKO GUNEAK ETA LEHENTASUNEZKO KOMUNITATE INTERESDUN HABITATAK
ÁREAS DE VEGETACIÓN AUTOCTONA Y HABITATS DE INTERÉS COMUNITARIO PRIORITARIOS
-  KOSTALDEKO BABESAREN EREMUAK
ÁREAS DE PROTECCIÓN LITORAL

MUGIKORTASUN ALTERNATIBOAREN EGITURA ESTRUCTURA DE MOVILIDAD ALTERNATIVA

-  IBAZABAL HARAN ETA BILBORAINOKO BIDAIRI ETA MERKANTZIREN ISURI KOLEKTIBO NAGUSIETARAKO TREN-GARRAIO ARDATZA (BURDINBIDE BIKOITZA MOTAKOAK)
EJE DE TRANSPORTE FERROVIARIO HASTA EL VALLE DEL IBAZABAL Y BILBAO (DE TIPO FERROVIARIO CON DOBLE VÍA), PARA LOS PRINCIPALES FLUJOS COLECTIVOS DE VIAJEROS Y MERCANCIAS. ACTUAL/EJECUCIÓN
-  ERREPIDE BIDEZKO SASOIKO GARRAIO PUBLIKOAREN ARDATZA
EJE DE TRANSPORTE PÚBLICO POR CARRETERA DE CARÁCTER ESTACIONAL
-  ITSASADARREKO TRANSBORDADORE-LINEA
LÍNEA DE BOTE DE CONEXIÓN ENTRE MÁRGENES
-  GARRAIO KOLEKTIBORAKO LEHEN MAILAKO ARDATZAREN NODOA ETA INGURUKO ERREFERENTZIA GUNEA
NODO DE EJE PRIMARIO Y CENTRO DE ÁMBITO DE REFERENCIA PARA TRANSPORTE COLECTIVO

BERRIKUNTZA ESTRATEGIAKI/ ESTRATEGIAS DE RENOVACIÓN

-  SUPERTZE-ESPATIOAK
ESPACIOS DE REGENERACIÓN
-  BIRMOLDATZE ESPATIOAK. HIRIKO ZEHARBIDEEN BIRMOLDATZEA
ESPACIOS DE REMODELACIÓN RECONVERSIÓN DE TRAVESÍAS URBANAS
-  BIRMOLDATZE ESPATIOAK. TRAFIKORIK GABEKO BIDEEN TRATAMENDUA
ESPACIOS DE REMODELACIÓN RECUPERACIÓN DE VÍAS FUERA DE SERVICIO
-  BIRGAITU BEHARREKO EREMUAK
ESPACIOS DE REHABILITACIÓN

EUSKALDE MAILAKO EKIPAMENDUEI DAGOZKION ZUZKIDURA ESTRATEGIAS DOTACIONALES Y LINEAS DE ACTUACIÓN SECTORIAL

EKIPAMENDU SINGULARRA EQUIPAMIENTO SINGULAR

-  Egun Dagoenak
Equipamientos existentes

Centros de Educación Ambiental

- 12** Euskadiko Biodibertsitate Zentroa
Centro de Biodiversidad de Euskadi. Torre Madariaga
- 13** Urdaibai Bird Center
Urdaibai Bird Center
- 14** Marierrota
Molino de Mareas de Maria Errota
- 15** Energia Berriztagarrien Interpretazio Zentroa eta Aisialdi Gunea
Centro de Interpretación de energías Renovables y Zona de Esparcimiento

-  Proposamena
Equipamientos propuestos

- 16** Espazio Kultural Singularr Berria
Nuevo Espacio Cultural Singlar
- 17** Gol Mallako Ingurumen Heziketako Zentroa
Centro de Educación Superior Ambiental
- 18** Kantera Gorriaren Prestaketa Geodibertsitatearen Interpretazio Zentro Izateko
Habilitación de cantera Gorria como Centro de interpretación de la geodiversidad en Urdaibai
- 19** Ingurumenaren Interpretazio Zentra Aierin, Ondarroa
Centro de Interpretación Ambiental de Aierin, Ondarroa

Gernika-Markinako LPPa/Plan Territorial Parcial de Gernika-Markina

Busturiako Hiri-Antolamenduko Plan Orokorra. Plan General de Ordenación Urbana de Busturia.

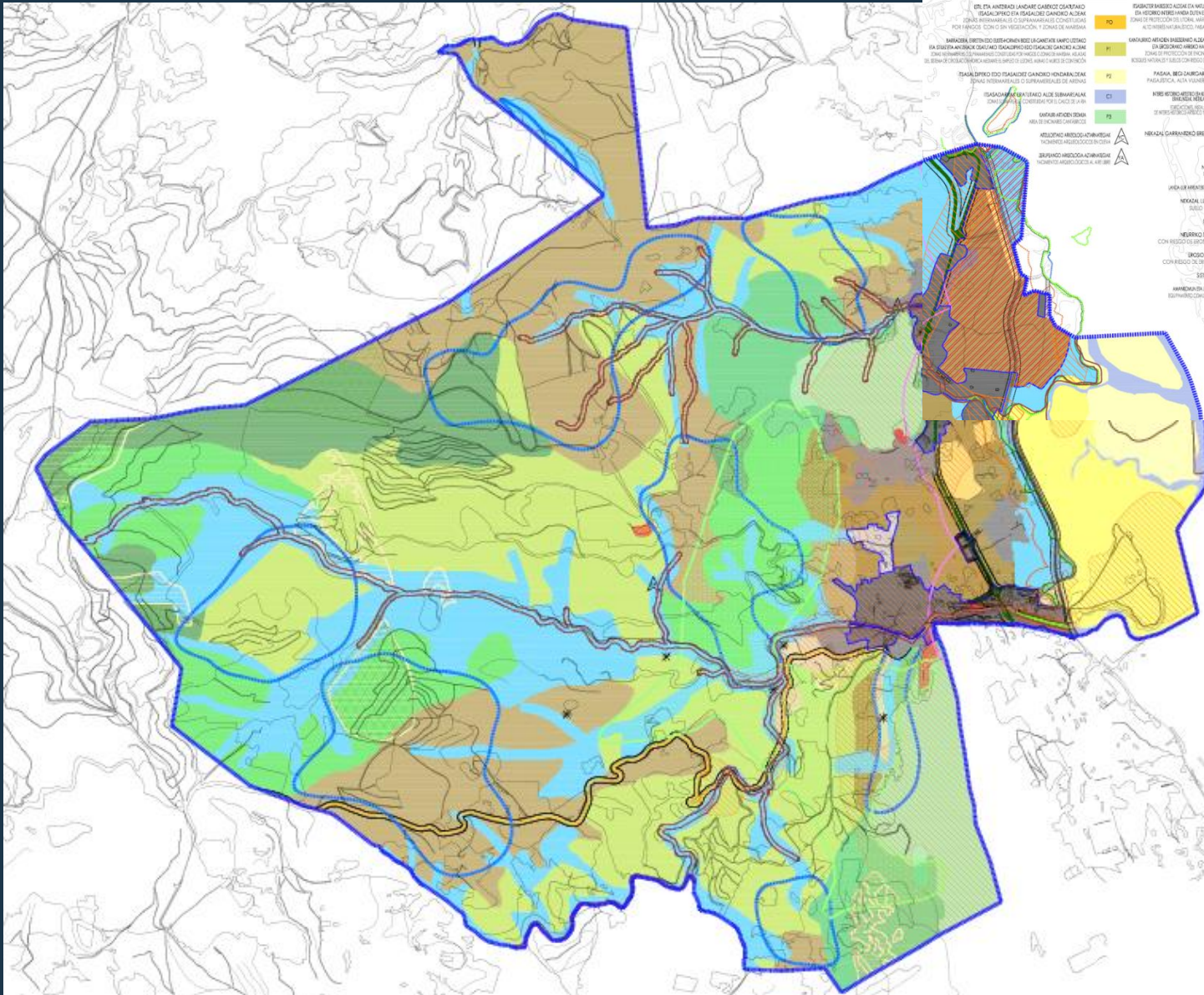

ANTOLAMENDU KATEGORIAK - CATEGORÍAS DE ORDENACIÓN		BALDIZTALTEA GANJARIAK - CONDICIONANTES SUPUESTOS
<p>BERMIOU BARREPIO EREMIAK - ÁREAS DE EPISODIO PROTECCIÓN:</p> <ul style="list-style-type: none"> ER.1A ANTERRIA LAZKAR GANBIZETI GAZTARIZO ER.1B ANTERRIA LAZKAR GANBIZETI GAZTARIZO ER.1C ANTERRIA LAZKAR GANBIZETI GAZTARIZO ER.2A ANTERRIA LAZKAR GANBIZETI GAZTARIZO ER.2B ANTERRIA LAZKAR GANBIZETI GAZTARIZO ER.2C ANTERRIA LAZKAR GANBIZETI GAZTARIZO ER.3A ANTERRIA LAZKAR GANBIZETI GAZTARIZO ER.3B ANTERRIA LAZKAR GANBIZETI GAZTARIZO ER.3C ANTERRIA LAZKAR GANBIZETI GAZTARIZO ER.4A ANTERRIA LAZKAR GANBIZETI GAZTARIZO ER.4B ANTERRIA LAZKAR GANBIZETI GAZTARIZO ER.4C ANTERRIA LAZKAR GANBIZETI GAZTARIZO ER.5A ANTERRIA LAZKAR GANBIZETI GAZTARIZO ER.5B ANTERRIA LAZKAR GANBIZETI GAZTARIZO ER.5C ANTERRIA LAZKAR GANBIZETI GAZTARIZO ER.6A ANTERRIA LAZKAR GANBIZETI GAZTARIZO ER.6B ANTERRIA LAZKAR GANBIZETI GAZTARIZO ER.6C ANTERRIA LAZKAR GANBIZETI GAZTARIZO ER.7A ANTERRIA LAZKAR GANBIZETI GAZTARIZO ER.7B ANTERRIA LAZKAR GANBIZETI GAZTARIZO ER.7C ANTERRIA LAZKAR GANBIZETI GAZTARIZO ER.8A ANTERRIA LAZKAR GANBIZETI GAZTARIZO ER.8B ANTERRIA LAZKAR GANBIZETI GAZTARIZO ER.8C ANTERRIA LAZKAR GANBIZETI GAZTARIZO ER.9A ANTERRIA LAZKAR GANBIZETI GAZTARIZO ER.9B ANTERRIA LAZKAR GANBIZETI GAZTARIZO ER.9C ANTERRIA LAZKAR GANBIZETI GAZTARIZO ER.10A ANTERRIA LAZKAR GANBIZETI GAZTARIZO ER.10B ANTERRIA LAZKAR GANBIZETI GAZTARIZO ER.10C ANTERRIA LAZKAR GANBIZETI GAZTARIZO ER.11A ANTERRIA LAZKAR GANBIZETI GAZTARIZO ER.11B ANTERRIA LAZKAR GANBIZETI GAZTARIZO ER.11C ANTERRIA LAZKAR GANBIZETI GAZTARIZO ER.12A ANTERRIA LAZKAR GANBIZETI GAZTARIZO ER.12B ANTERRIA LAZKAR GANBIZETI GAZTARIZO ER.12C ANTERRIA LAZKAR GANBIZETI GAZTARIZO ER.13A ANTERRIA LAZKAR GANBIZETI GAZTARIZO ER.13B ANTERRIA LAZKAR GANBIZETI GAZTARIZO ER.13C ANTERRIA LAZKAR GANBIZETI GAZTARIZO ER.14A ANTERRIA LAZKAR GANBIZETI GAZTARIZO ER.14B ANTERRIA LAZKAR GANBIZETI GAZTARIZO ER.14C ANTERRIA LAZKAR GANBIZETI GAZTARIZO ER.15A ANTERRIA LAZKAR GANBIZETI GAZTARIZO ER.15B ANTERRIA LAZKAR GANBIZETI GAZTARIZO ER.15C ANTERRIA LAZKAR GANBIZETI GAZTARIZO ER.16A ANTERRIA LAZKAR GANBIZETI GAZTARIZO ER.16B ANTERRIA LAZKAR GANBIZETI GAZTARIZO ER.16C ANTERRIA LAZKAR GANBIZETI GAZTARIZO ER.17A ANTERRIA LAZKAR GANBIZETI GAZTARIZO ER.17B ANTERRIA LAZKAR GANBIZETI GAZTARIZO ER.17C ANTERRIA LAZKAR GANBIZETI GAZTARIZO ER.18A ANTERRIA LAZKAR GANBIZETI GAZTARIZO ER.18B ANTERRIA LAZKAR GANBIZETI GAZTARIZO ER.18C ANTERRIA LAZKAR GANBIZETI GAZTARIZO ER.19A ANTERRIA LAZKAR GANBIZETI GAZTARIZO ER.19B ANTERRIA LAZKAR GANBIZETI GAZTARIZO ER.19C ANTERRIA LAZKAR GANBIZETI GAZTARIZO ER.20A ANTERRIA LAZKAR GANBIZETI GAZTARIZO ER.20B ANTERRIA LAZKAR GANBIZETI GAZTARIZO ER.20C ANTERRIA LAZKAR GANBIZETI GAZTARIZO ER.21A ANTERRIA LAZKAR GANBIZETI GAZTARIZO ER.21B ANTERRIA LAZKAR GANBIZETI GAZTARIZO ER.21C ANTERRIA LAZKAR GANBIZETI GAZTARIZO ER.22A ANTERRIA LAZKAR GANBIZETI GAZTARIZO ER.22B ANTERRIA LAZKAR GANBIZETI GAZTARIZO ER.22C ANTERRIA LAZKAR GANBIZETI GAZTARIZO ER.23A ANTERRIA LAZKAR GANBIZETI GAZTARIZO ER.23B ANTERRIA LAZKAR GANBIZETI GAZTARIZO ER.23C ANTERRIA LAZKAR GANBIZETI GAZTARIZO ER.24A ANTERRIA LAZKAR GANBIZETI GAZTARIZO ER.24B ANTERRIA LAZKAR GANBIZETI GAZTARIZO ER.24C ANTERRIA LAZKAR GANBIZETI GAZTARIZO ER.25A ANTERRIA LAZKAR GANBIZETI GAZTARIZO ER.25B ANTERRIA LAZKAR GANBIZETI GAZTARIZO ER.25C ANTERRIA LAZKAR GANBIZETI GAZTARIZO ER.26A ANTERRIA LAZKAR GANBIZETI GAZTARIZO ER.26B ANTERRIA LAZKAR GANBIZETI GAZTARIZO ER.26C ANTERRIA LAZKAR GANBIZETI GAZTARIZO ER.27A ANTERRIA LAZKAR GANBIZETI GAZTARIZO ER.27B ANTERRIA LAZKAR GANBIZETI GAZTARIZO ER.27C ANTERRIA LAZKAR GANBIZETI GAZTARIZO ER.28A ANTERRIA LAZKAR GANBIZETI GAZTARIZO ER.28B ANTERRIA LAZKAR GANBIZETI GAZTARIZO ER.28C ANTERRIA LAZKAR GANBIZETI GAZTARIZO ER.29A ANTERRIA LAZKAR GANBIZETI GAZTARIZO ER.29B ANTERRIA LAZKAR GANBIZETI GAZTARIZO ER.29C ANTERRIA LAZKAR GANBIZETI GAZTARIZO ER.30A ANTERRIA LAZKAR GANBIZETI GAZTARIZO ER.30B ANTERRIA LAZKAR GANBIZETI GAZTARIZO ER.30C ANTERRIA LAZKAR GANBIZETI GAZTARIZO 	<p>BALDIZTALTEA GANJARIAK - CONDICIONANTES SUPUESTOS:</p> <ul style="list-style-type: none"> ANEXO I ANEXO II ANEXO III ANEXO IV ANEXO V ANEXO VI ANEXO VII ANEXO VIII ANEXO IX ANEXO X ANEXO XI ANEXO XII ANEXO XIII ANEXO XIV ANEXO XV ANEXO XVI ANEXO XVII ANEXO XVIII ANEXO XIX ANEXO XX ANEXO XXI ANEXO XXII ANEXO XXIII ANEXO XXIV ANEXO XXV ANEXO XXVI ANEXO XXVII ANEXO XXVIII ANEXO XXIX ANEXO XXX ANEXO XXXI ANEXO XXXII ANEXO XXXIII ANEXO XXXIV ANEXO XXXV ANEXO XXXVI ANEXO XXXVII ANEXO XXXVIII ANEXO XXXIX ANEXO XL ANEXO XLI ANEXO XLII ANEXO XLIII ANEXO XLIV ANEXO XLV ANEXO XLVI ANEXO XLVII ANEXO XLVIII ANEXO XLIX ANEXO L ANEXO LI ANEXO LII ANEXO LIII ANEXO LIV ANEXO LV ANEXO LVI ANEXO LVII ANEXO LVIII ANEXO LIX ANEXO LX ANEXO LXI ANEXO LXII ANEXO LXIII ANEXO LXIV ANEXO LXV ANEXO LXVI ANEXO LXVII ANEXO LXVIII ANEXO LXIX ANEXO LXX ANEXO LXXI ANEXO LXXII ANEXO LXXIII ANEXO LXXIV ANEXO LXXV ANEXO LXXVI ANEXO LXXVII ANEXO LXXVIII ANEXO LXXIX ANEXO LXXX ANEXO LXXXI ANEXO LXXXII ANEXO LXXXIII ANEXO LXXXIV ANEXO LXXXV ANEXO LXXXVI ANEXO LXXXVII ANEXO LXXXVIII ANEXO LXXXIX ANEXO LXXXX 	

**Busturiako HAPN
PGOU Busturia**



Busturiako Hiri-Antolamenduko Plan Orokorra. Plan General de Ordenación Urbana de Busturia.

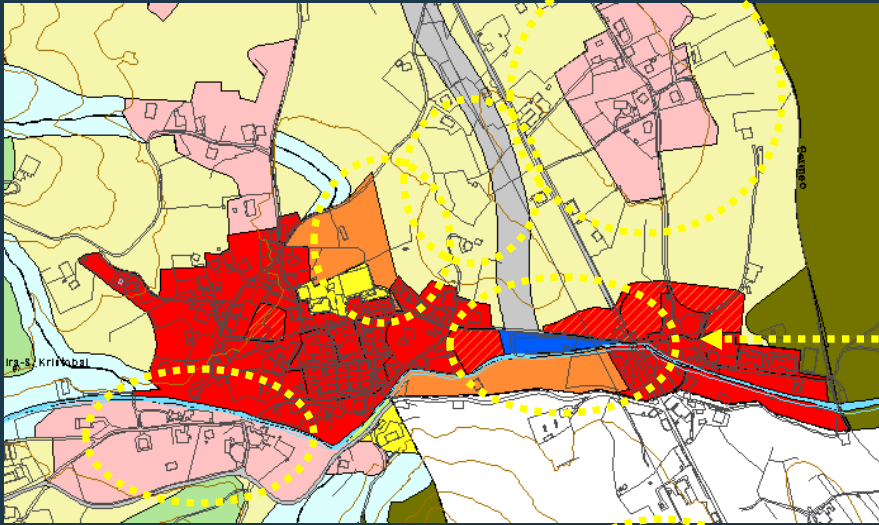

Indarrean dagoen
planeamendua
(Udalplan 2017)

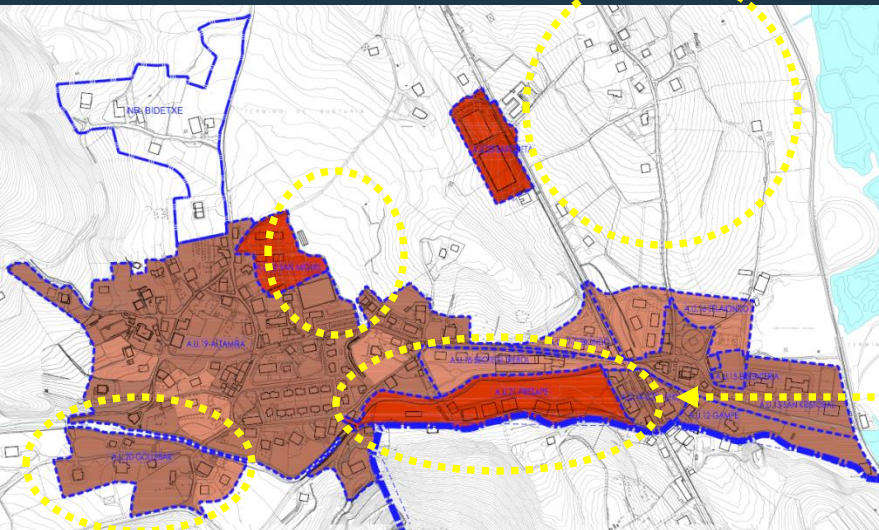

Proposatzen den
planeamendua

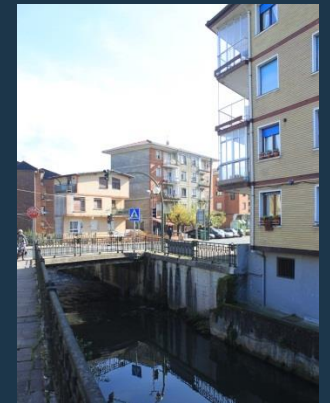

Busturia.- Antolamendurako Eremuak- Altamira-San Kristobal

Busturiako Hiri-Antolamenduko Plan Orokorra. Plan General de Ordenación Urbana de Busturia.

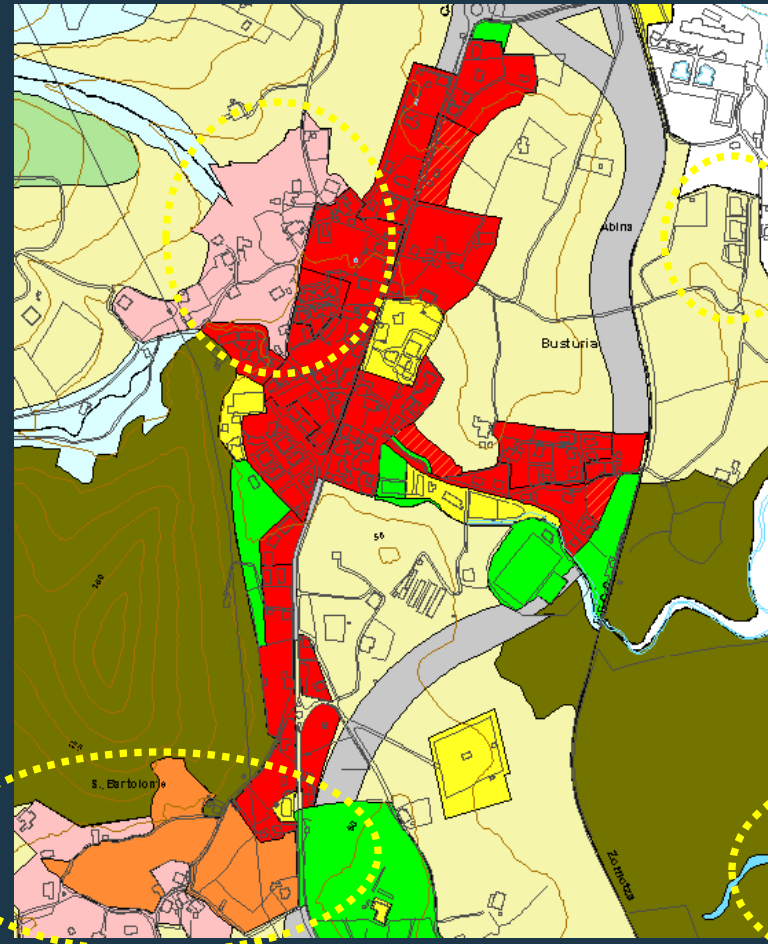

Indarrean dagoen planeamendua (Udalplan 2017)

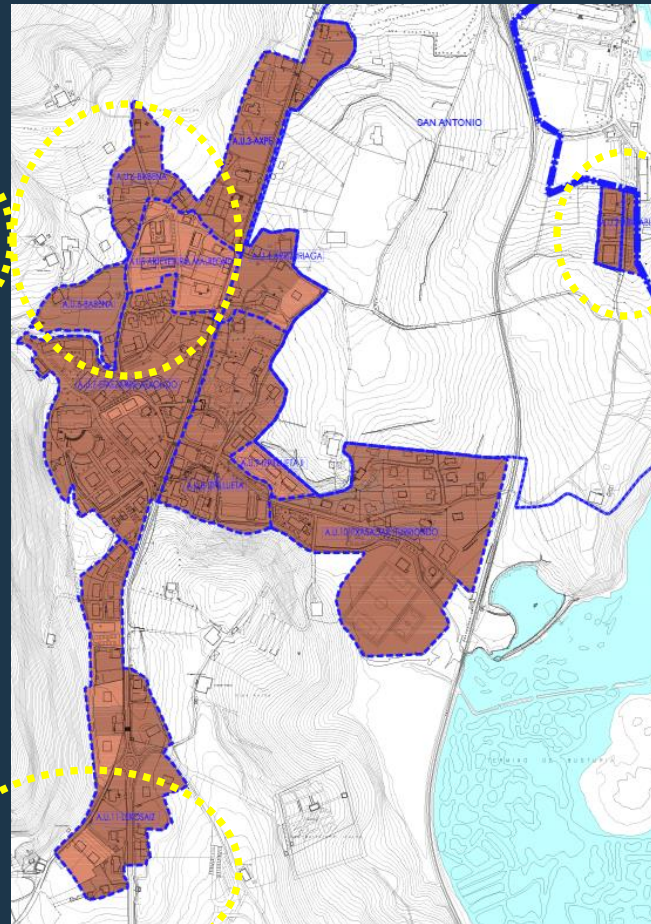

Proposatzen den planeamendua



Busturia.- Antolamendurako Eremuak- Axpe-San Bartolome

Busturiako Hiri-Antolamenduko Plan Orokorra. Plan General de Ordenación Urbana de Busturia.



Busturia.- Antolamendurako
Eremuak- Axpe-San Bartolome

Busturiako Hiri-Antolamenduko Plan Orokorra. Plan General de Ordenación Urbana de Busturia.

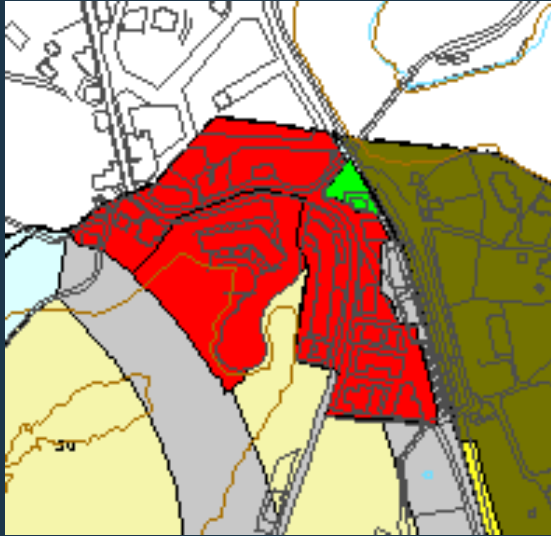

Indarrean dagoen
planeamendua
(Udalplan 2017)



Proposatzen den
planeamendua

Busturia.- Antolamendurako
Eremuak- Artadi-Santarena-
Abina

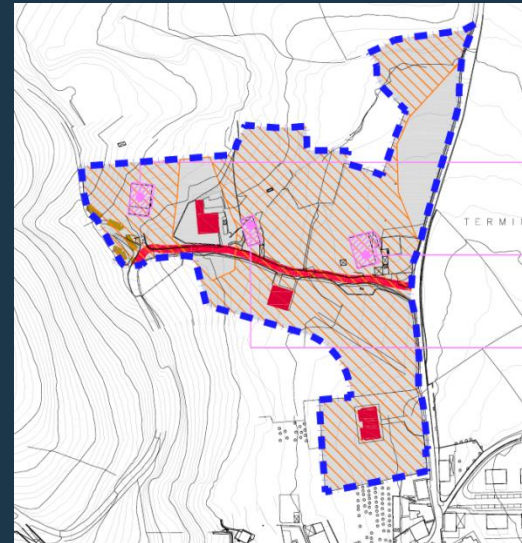

Busturia.- Landagunea
BIDETXE

Busturiako Hiri-Antolamenduko Plan Orokorra. Plan General de Ordenación Urbana de Busturia.

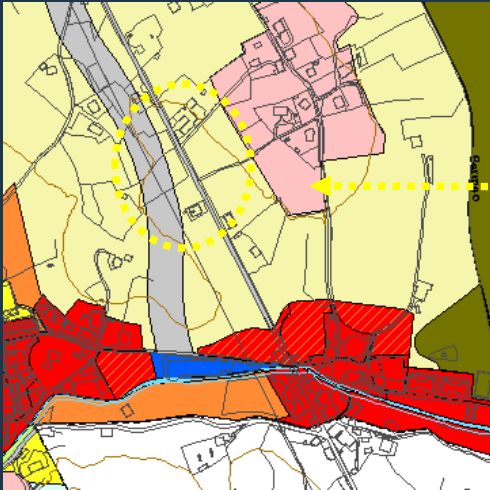

Indarrean dagoen planeamendua (Udalplan 2017)

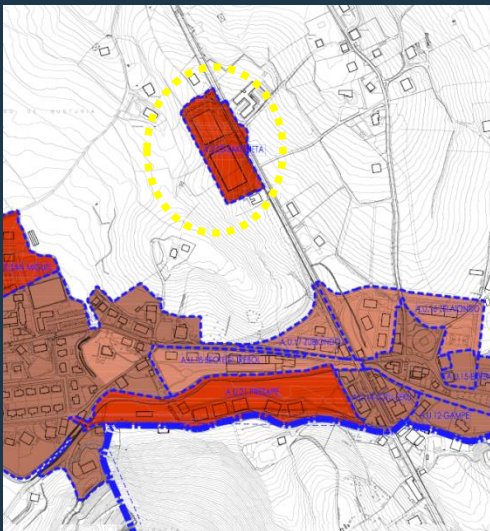

Proposatzen den planeamendua



Busturia.- Antolamendurako Eremuak- jarduera ekonomikoetarako lurzorua