

"Gueñes-Itsaso" deituriko 400kV-ko energia garraiatzearen aireko linea.
 Línea aérea de transporte de energía a 400kV, doble circuito, denominada "Gueñes-Itsaso"



ESPEDIENTEA 2HI-018/17-N32

EXPEDIENTE

TXOSTENA Lurralde Plangintza, Hirigintza eta Hiri-eremuaren Zuzendaritza

PONENCIA Dirección de Planificación Territorial, Urbanismo y Redensificación Urbana

GAIA Gueñes-Itsaso deituriko 400kV-ko energia garraiatzearen aireko linea

ASUNTO Línea aérea de transporte de energía a 400kV, doble circuito, denominada "Gueñes-Itsaso"

AMBITO **C.A.P.V**

"Gueñes-Itsaso" deituriko 400kV-ko energia garraiatzearen aireko linea.
 Línea aérea de transporte de energía a 400kV, doble circuito, denominada "Güeñes-Itsaso"



"Gueñes-Itsaso" deituriko 400kV-ko energia garraiatzearen aireko linea.
 Línea aérea de transporte de energía a 400kV, doble circuito, denominada "Güeñes-Itsaso"



"Gueñes-Itsaso" deituriko 400kV-ko energia garraiatzearen aireko linea.
 Línea aérea de transporte de energía a 400kV, doble circuito, denominada "Güeñes-Itsaso"

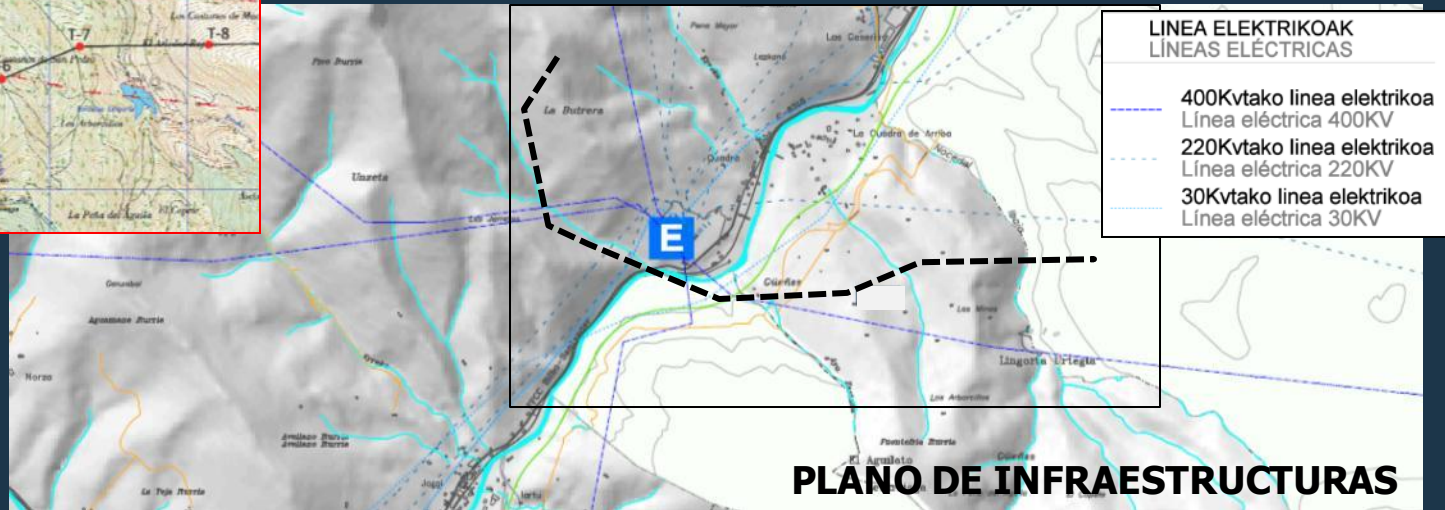
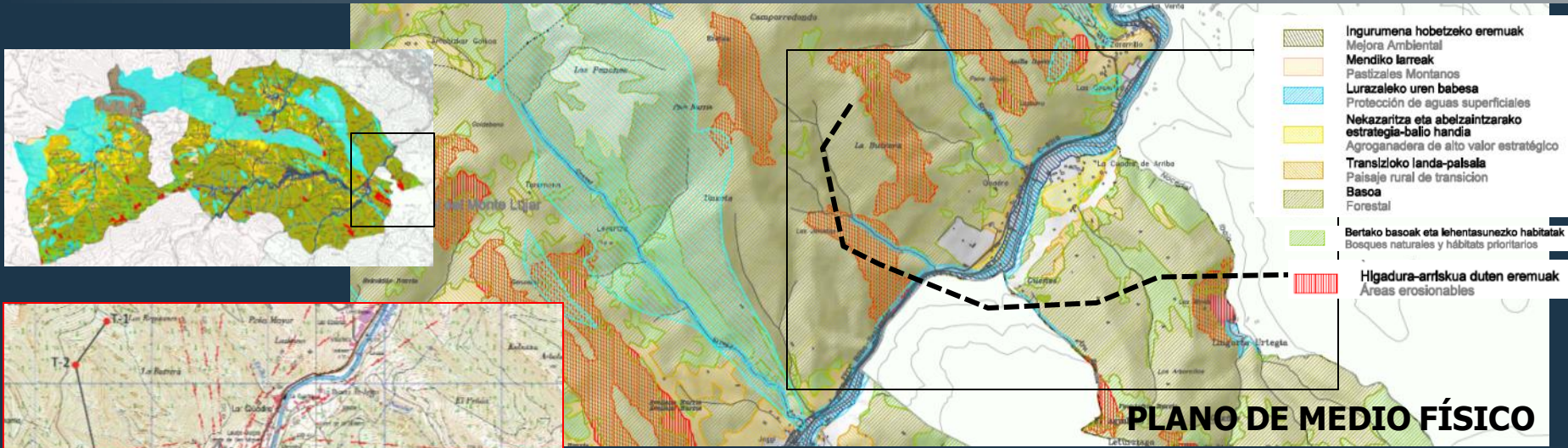

PTP BALMASEDA ZALLA

"Gueñes-Itsaso" deituriko 400kV-ko energia garraiatzearen aireko linea.
 Línea aérea de transporte de energía a 400kV, doble circuito, denominada "Güeñes-Itsaso"

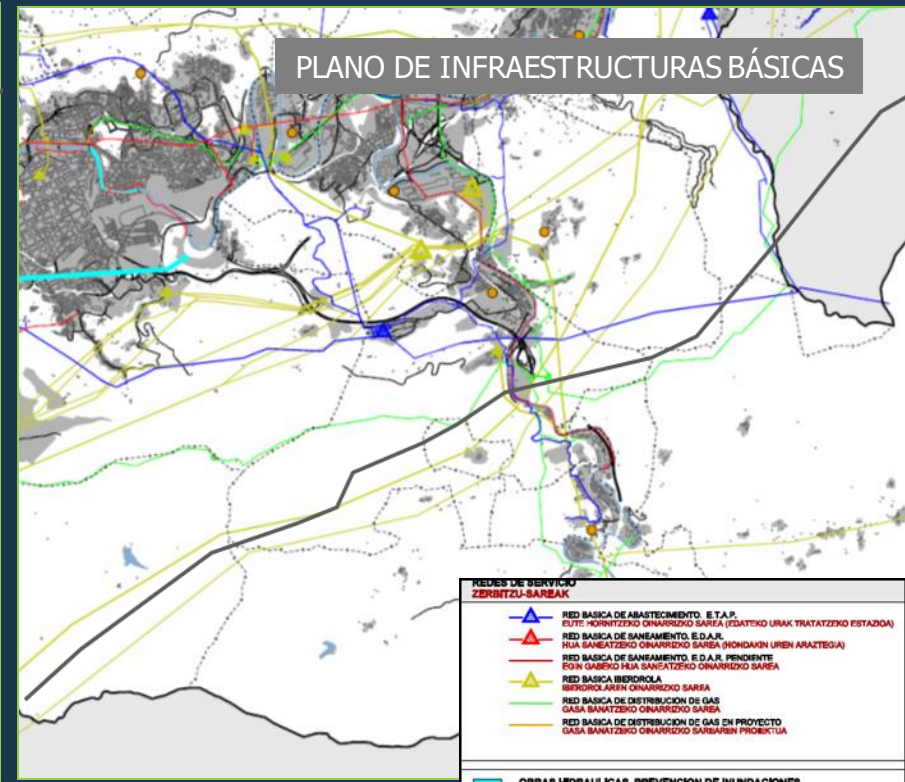
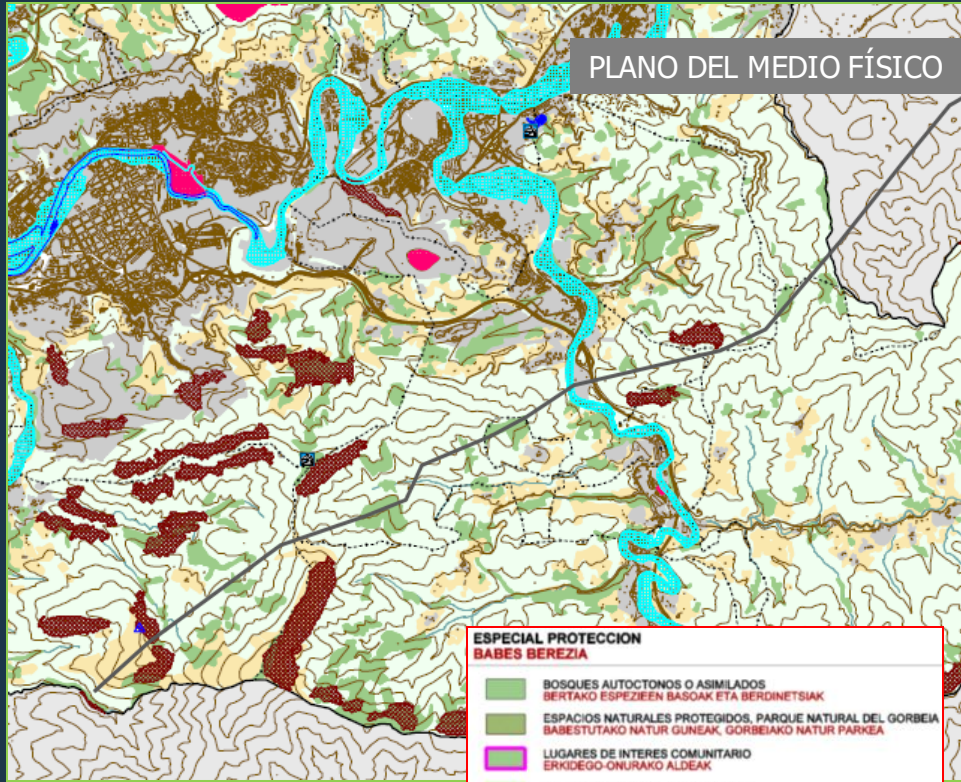

ESPECIAL PROTECCION BABES BEREZIA

- BOSQUES AUTOCTONOS O ASIMILADOS BERTAKO ESPETZEEN BASOAK ETA BERDINETSIAK
- ESPACIOS NATURALES PROTEGIDOS, PARQUE NATURAL DEL GORBEIA BABESTUTAKO NATUR GUNEAK, GORBEIAKO NATUR PARKEA
- LUGARES DE INTERES COMUNITARIO ERKIDEGO-ONURAKO ALDEAK
- AREAS DE INTERES NATURALISTICO NATURA-ONURAKO ALDEAK
- AREAS DE PROTECCION DE HUMEDALES BABESTEKO LEKU HEZEETAKO ALDEAK
- AREAS DE PROTECCION DEL LITORAL BABESTEKO ITSASERTZEKO ALDEAK

PROTECCION DE AGUAS SUPERFICIALES AZALEKO URAK

- PROTECCION DE AGUAS SUPERFICIALES AZALEKO URAK

PROTECCION DEL MEDIO RURAL LANDA INGURUNEAREN BABESA

- FORESTAL BASOGINTZA

REDES DE SERVICIO ZERBITZU-SAREAK

- RED BASICA DE ABASTECIMIENTO, E.T.A.P. ELUTE HORRITZEKO ONARRIZKO SAREA (EDATEKO URAK TRATATZEKO ESTAZIOA)
- RED BASICA DE SANEAMIENTO, E.D.A.R. URJA BANATZEKO ONARRIZKO SAREA (HONDAKIN URIEN ARATZEGIA)
- RED BASICA DE SANEAMIENTO, E.D.A.R. PENDIENTE ESUN GARBERO URJA BANATZEKO ONARRIZKO SAREA
- RED BASICA IBERDROLA IBERDROLAREN ONARRIZKO SAREA
- RED BASICA DE DISTRIBUCION DE GAS GASJA BANATZEKO ONARRIZKO SAREA
- RED BASICA DE DISTRIBUCION DE GAS EN PROYECTO GASJA BANATZEKO ONARRIZKO SAREAREN PROIEKTUA

OBRAS HIDRAULICAS. PREVENCIÓN DE INUNDACIONES. OBRA HIDRAULIKOAK. UHOLDEEN PREBENTZIOGA

GESTION DE RESIDUOS URBANOS E INERTES HIRI HONDAKINEN ETA BIZIGABEEN KUDEAKETA

- VERTEDEROS DE RSU IRISLEI HONDAKINGEAK (HIRI HONDAKIN SOLIDOGAK)
- VERTEDEROS DE INERTES BIZIGABEEN HONDAKINGEAK
- TRATAMIENTOS DE Lodos DE DEPURADORA ARATZETZEKO LORRIEN TRATAMENDUA
- CENTRO DE TRANSFERENCIA DE PLASTICOS PLASTIKOEN TRANSFERENTZARAKO ZENTROA
- CENTROS DE RECICLAJE SELECTIVA BUSTA BILKURTZEKO ZENTROA
- INSTALACION DE RECICLAJE DE RESIDUOS DE DEMOLICION ERATZETZEKO HONDAKINEN BIRKULATZEKO INSTALAZIOA
- INSTALACION DE VALORIZACION ENERGETICA DE RESIDUOS HONDAKINEN BALJOZTATZE ENERGETIKORAKO INSTALAZIOA

ZONA DE SERVICIO DEL AEROPUERTO AIREPORTUAREN ZERBITZUGUNEA

PTP DEL BILBAO METROPOLITANO



"Gueñes-Itsaso" deituriko 400kV-ko energia garraiatzearen aireko linea.
 Línea aérea de transporte de energía a 400kV, doble circuito, denominada "Güeñes-Itsaso"

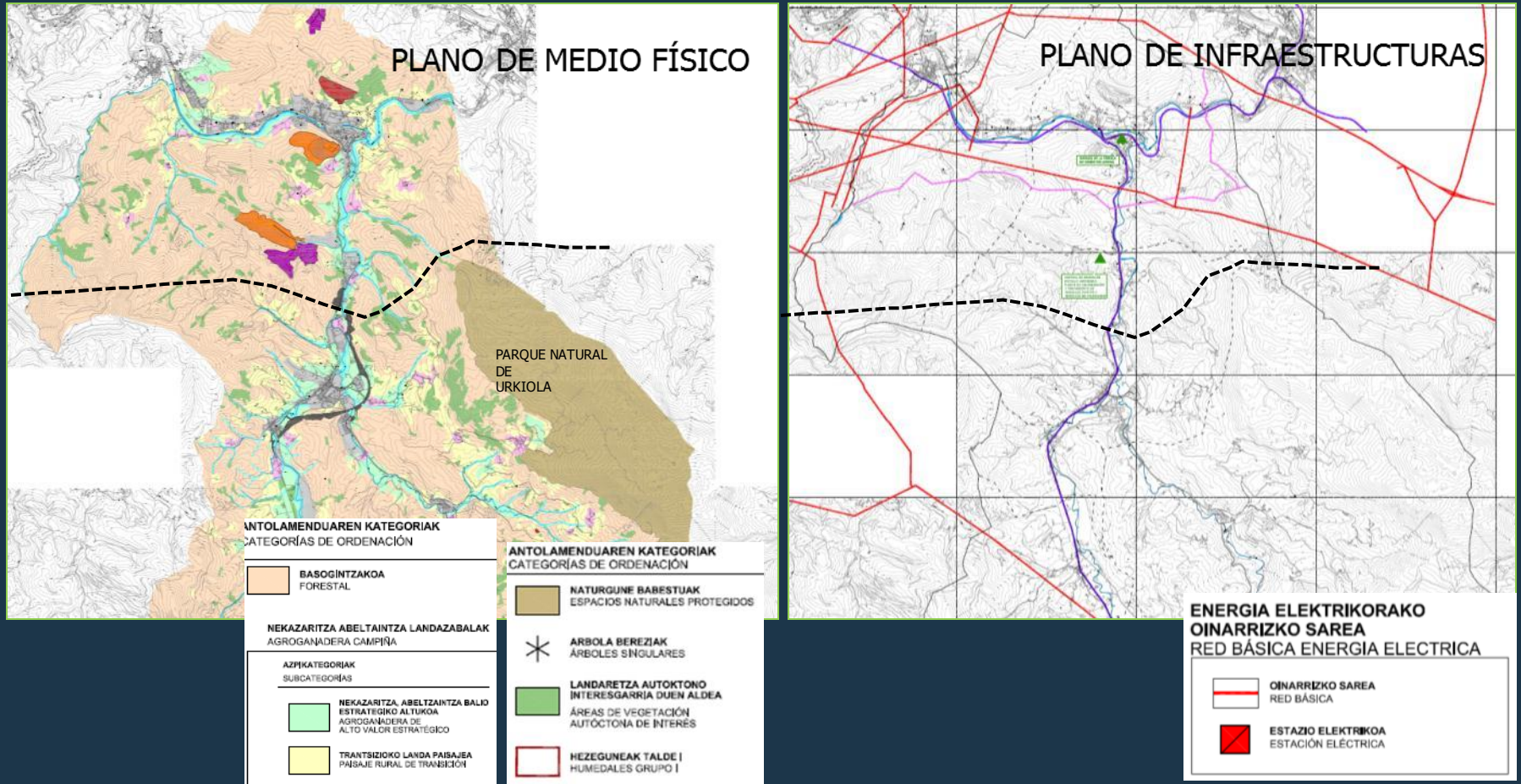

PTP DE IGORRE

"Gueñes-Itsaso" deituriko 400kV-ko energia garraiatzearen aireko linea.
 Línea aérea de transporte de energía a 400kV, doble circuito, denominada "Güeñes-Itsaso"

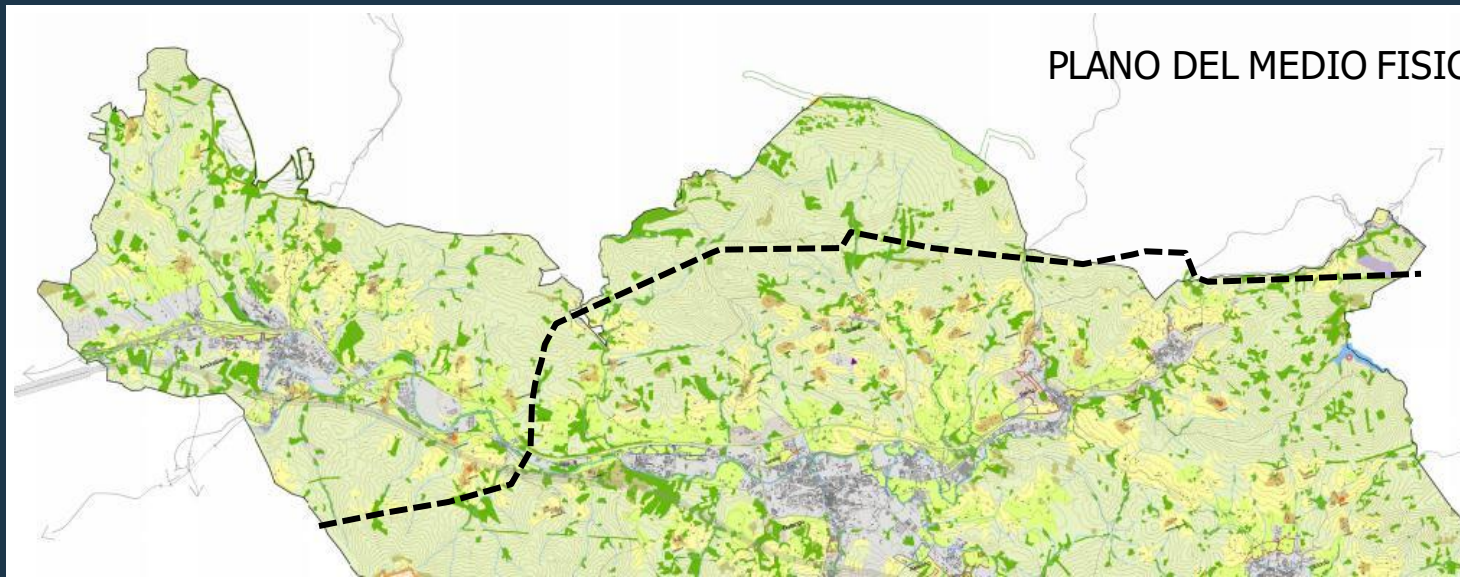

PLANO DEL MEDIO FISICO

INGURU NATURALAREN ANTOLAMENDUA ORDENACIÓN DEL MEDIO NATURAL	
INGURU NATURALAREN KATEGORIZAZIOA CATEGORIZACIÓN DEL MEDIO NATURAL	
BARES APARTEKO LURZORRIAK SUELOS DE SINGULAR PROTECCIÓN	
NATURAGUNE ETA ELEMENTU APARTEKO BARESTIAK ESPACIOS NATURALES Y ELEMENTOS SINGULARES PROTEGIDOS	
	NATURAGUNE BARESTIA URSIDARIC PARKE NATURALA, ESPAZIO NATURAL PROTEGIDO, PARQUE NATURAL DE URDABAI
	URDABAIKO BIOSFERAREN ERRESERBA, RESERVA DE LA BIOSFERA DE URDABAI
	ZUHATZ APARTEKO: GARABO ARTASA, ARBO, SINGULAR, ENCIÑA DE GARAI,
INTERES NATURALDUN EREMIUAK ÁREAS DE INTERÉS NATURAL	
	INTERES NATURALISTIKO A DUEIN EREMIUAK; UGALATZ, ÁREAS DE INTERÉS NATURALISTICO; UGALATZ
	BERTOKO BASOAK BOSQUES AUTÓCTONOS
	LARRE MENDIARRAK PASTOS MONTAÑOS
LURZORI BARESTIAK; bases, minas/finca/obediencia eta landaketa/eremak SUELOS PROTEGIDOS: áreas forestales, agropastorales y cinefitas	
NEKAZARITZA-ABELTZARITZA ETA LANDAZABALA AGROGANADERIA Y CAMPIÑA	
	TRANTEBOKO LANDA-PABAMA FAISAJE RURAL DE TRANSICIÓN
	BALIO ESTRATEGIKO ALTUKO LANDAZABALAK ALTO VALOR ESTRATEGICO
BASOA FORESTAL	
	BASO LANDAKETAK PLANTACIONES FORESTALES
	SASTRAKAK MATORRALES

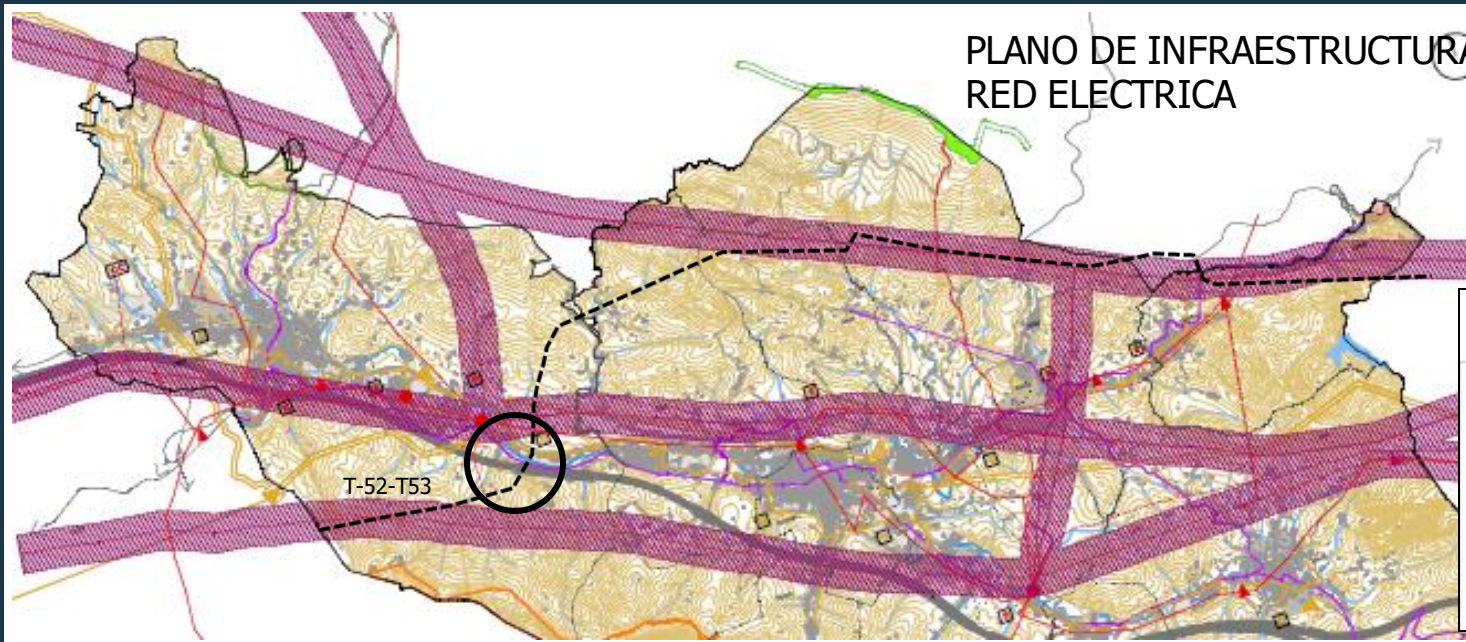

PLANO DE INFRAESTRUCTURAS
RED ELECTRICA

OINARRIZKO AZPIEGITURAK INFRAESTRUCTURAS BASICAS	
ORAINGO EGOERA ESTADO ACTUAL	
ELEKTRIZITATEA ELECTRICIDAD	
	Tentsio altuko lineak (400 kv) Líneas de Alta Tensión (400 kV)
	Tentsio altuko lineak (220 kv) Líneas de Alta Tensión (220 kV)
	Tentsio altuko lineak (132 kv) Líneas de Alta Tensión (132 kV)
	Tentsio ertaleneko lineak (30 kv) Líneas de Media Tensión (30 kV)

"Gueñes-Itsaso" deituriko 400kV-ko energia garraiatzearen aireko linea.
 Línea aérea de transporte de energía a 400kV, doble circuito, denominada "Güeñes-Itsaso"

PTP GERNIKA-MARKINA

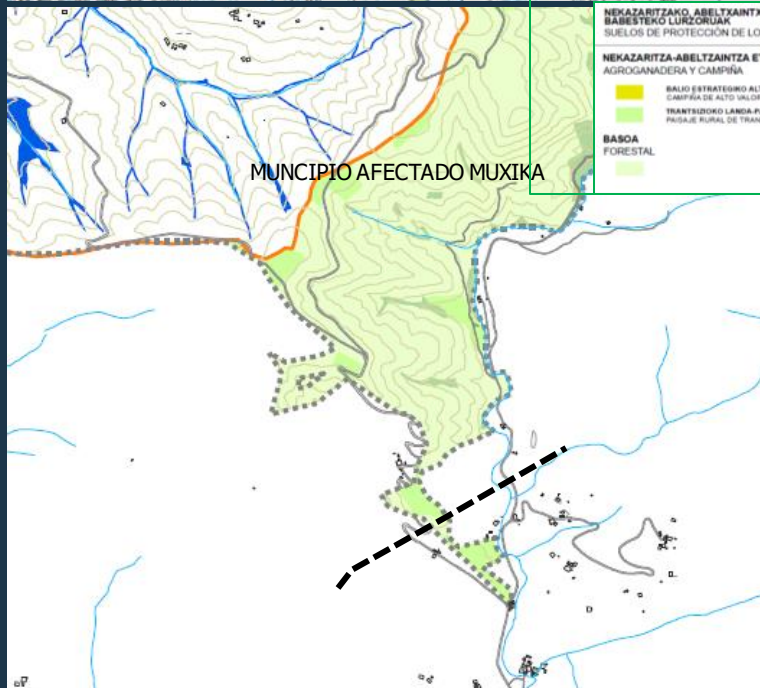

	BABES BEREZIA ESPECIAL PROTECCIÓN
	INTERES NATURALDUN EREMIUAK ÁREAS DE INTERÉS NATURAL
	BERTOKO LANDAREDEKO GUNEAK ETA LEHENTASUNEZKO KOMUNITATE INTERESDUN HABITATAR ÁREAS DE VEGETACIÓN AUTOCTONA Y HABITATS DE INTERÉS COMUNITARIO PRIORITARIOS
	KOSTALDEKO BABESAREN EREMIUAK ÁREAS DE PROTECCIÓN LITORAL
	NEKAZARITZAKO, ABELTXANTZASEKO ETA BASOGINTZARAKO BALDIOEK BABESTEKO LURZORRIAK SUELOS DE PROTECCIÓN DE LOS RECURSOS AGROPECUARIOS Y FORESTALES
	NEKAZARITZA-ABELTZAINZA ETA LANDAZABALA AGROGANADERA Y CAMPAÑA
	BALIO ESTRATEGIKO ALTUKO LANDAZABALAK CAMPAÑA DE ALTO VALOR ESTRATÉGICO
	TRANSIDIOKO LANDA-PASAIAR PASAJE RURAL DE TRANSICIÓN
	BASOA FORESTAL

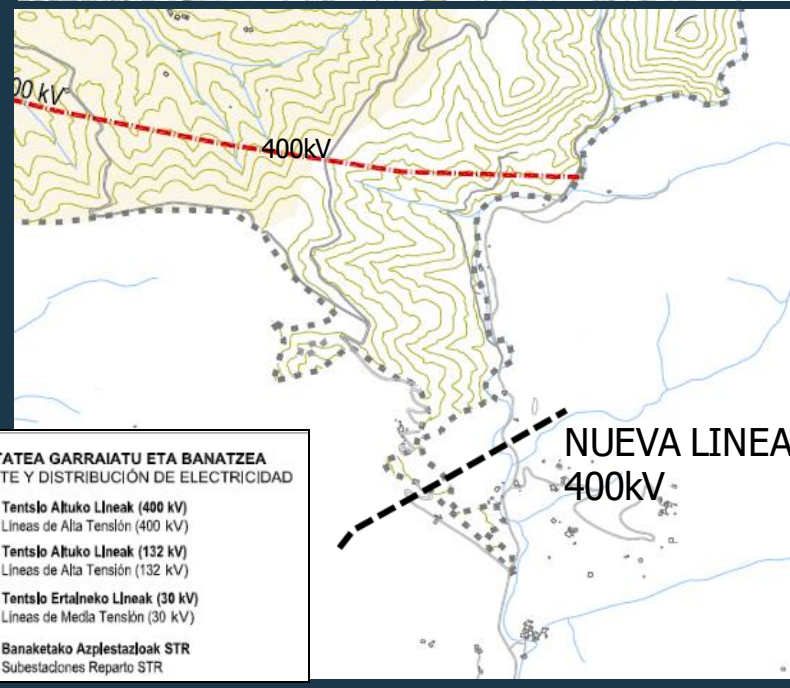

ELEKTRIZITATEA GARRAIATU ETA BANATZEA TRANSPORTE Y DISTRIBUCIÓN DE ELECTRICIDAD	
	Tentslo Altuko Lineak (400 kV) Líneas de Alta Tensión (400 kV)
	Tentslo Altuko Lineak (132 kV) Líneas de Alta Tensión (132 kV)
	Tentslo Ertalneko Lineak (30 kV) Líneas de Media Tensión (30 kV)
	Banaketako Azplestazioak STR Subestaciones Reparto STR

"Gueñes-Itsaso" deituriko 400kV-ko energia garraiatzearen aireko linea.
Línea aérea de transporte de energía a 400kV, doble circuito, denominada "Güeñes-Itsaso"

PTP DEL BAJO DEBA

CATEGORÍAS DE ORDENACIÓN ANTOLAMENDU KATEGORIAK

1. ERREKIA ERREGITZA
2. ERREKIA ERREGITZA
3. ERREKIA ERREGITZA
4. ERREKIA ERREGITZA
5. ERREKIA ERREGITZA
6. ERREKIA ERREGITZA
7. ERREKIA ERREGITZA
8. ERREKIA ERREGITZA
9. ERREKIA ERREGITZA
10. ERREKIA ERREGITZA

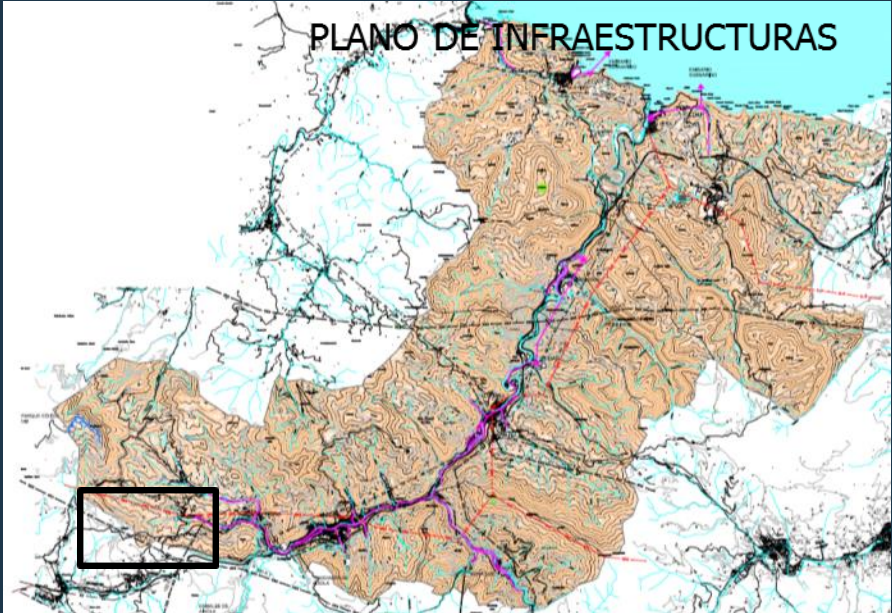
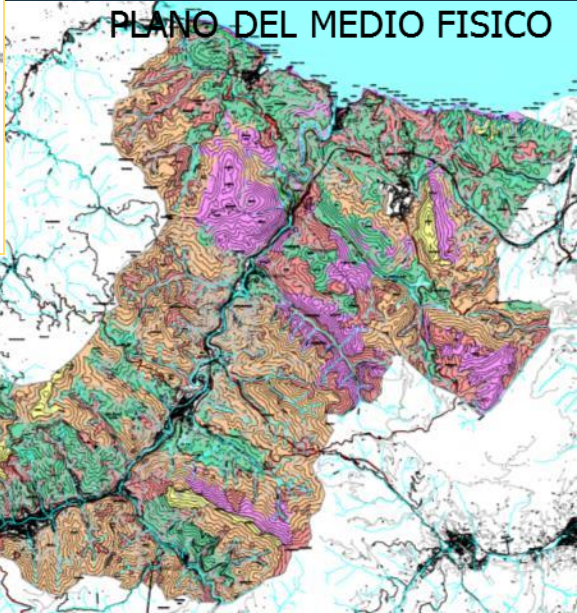

"Gueñes-Itsaso" deituriko 400kV-ko energia garraiatzearen aireko linea.
 Línea aérea de transporte de energía a 400kV, doble circuito, denominada "Güeñes-Itsaso"

PTP DEL ALTO DEBA

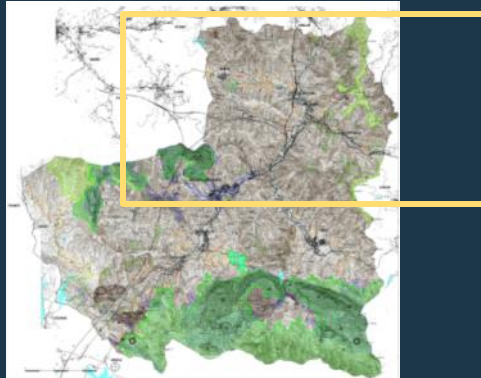

- AREAS DE INTERES NATURAL
 - ESPANOS MUNDIALES PROTEGIDOS (Parques naturales, Reservas paleontológicas, Áreas regulares y No regulares (SOS))
 - 1. PARQUE NATURAL DE URDEZA
 - 2. PARQUE NATURAL DE AIZCORRI-ARAZ
 - 3. URDEAZTE
- SERENÓN DE ESTERKAZA
 - OZTASO Y PAGO (ANTZINALETU)
 - SETENÓN DE PARQUE DE MONTEKORRI (SARRIQUET-MONTEKORRI)
 - OLANO MENDIAZ (OZAN)
 - EDIFICIO ABADI (MAYALES Y PAGO) (OZAN)
 - MONOLITO DE BERGARA
- AREAS DE INTERES NATURALISTICO
 - 1. MONTE GOROSTINGA O SAIJA-ARRIOLAMENDI
 - 2. BERRIBERTZETA-SORLUS-ITZUMENDI-GORLA-ITZELIUTZ
- AREAS DE INTERES AGRARIO

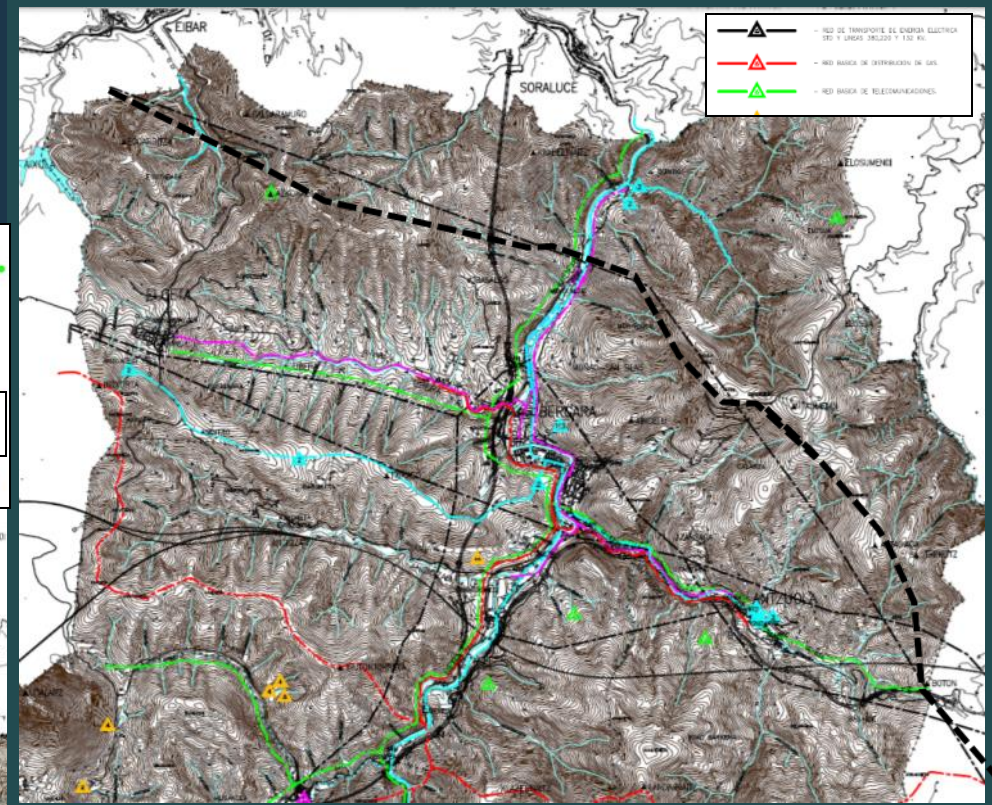
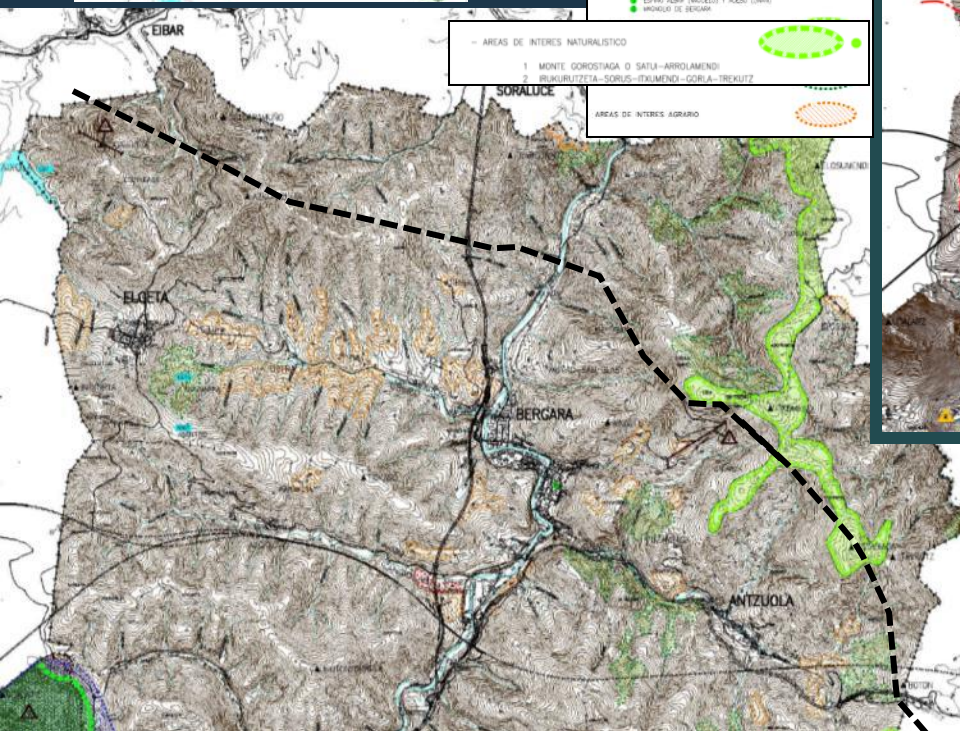

PLANO DE INFRAESTRUCTURAS

PLANO DEL MEDIO FÍSICO



"Gueñes-Itsaso" deituriko 400kV-ko energia garraiatzearen aireko linea.
 Línea aérea de transporte de energía a 400kV, doble circuito, denominada "Güeñes-Itsaso"

PTP DE BEASAIN-ZUMARRAGA

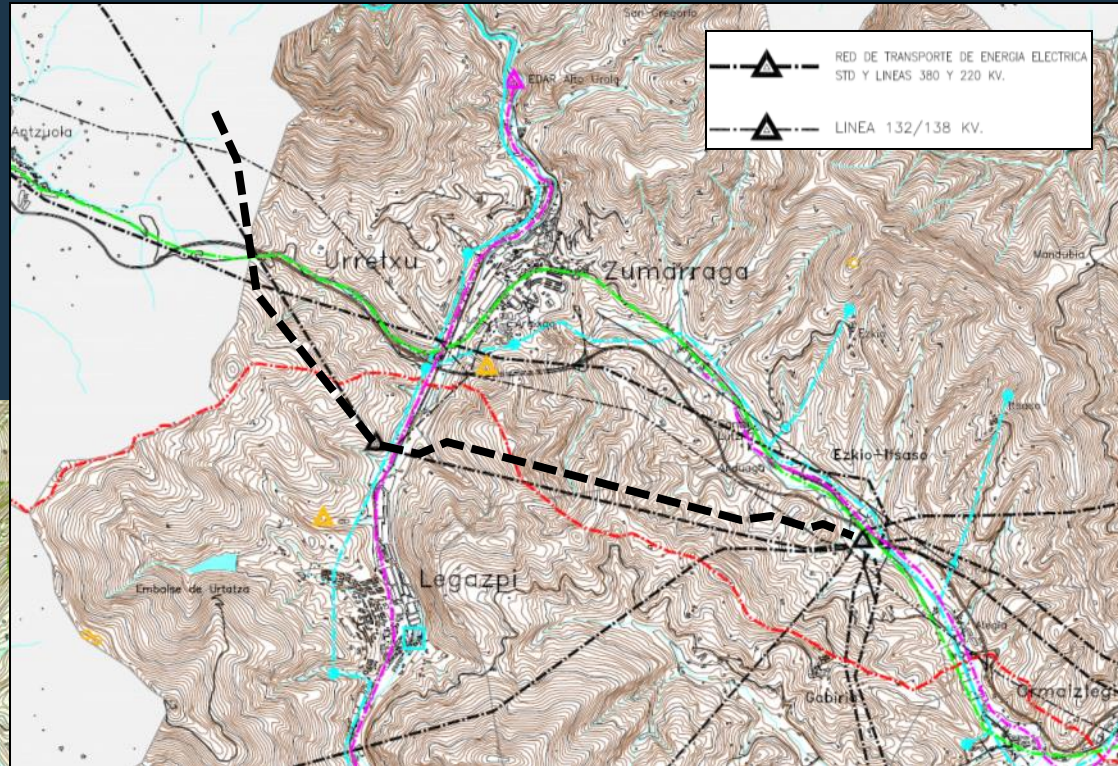

PLANO DE INFRAESTRUCTURAS

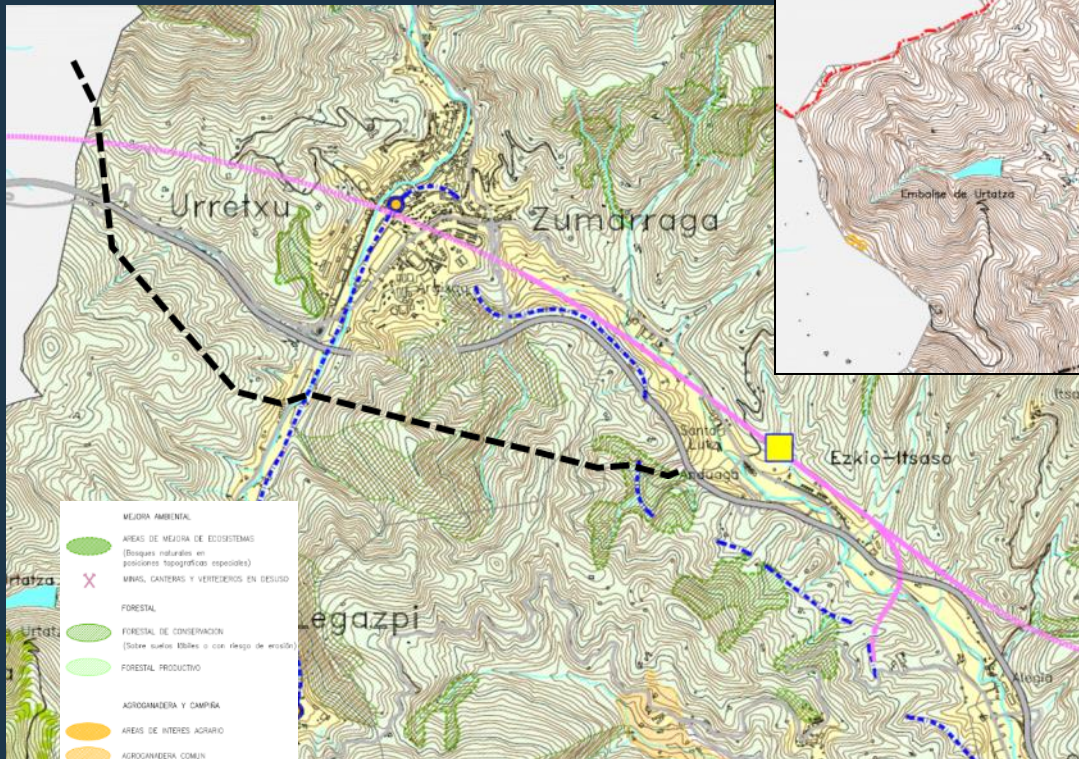

PLANO DEL MEDIO FÍSICO

"Güeñes-Itsaso" deituriko 400kV-ko energia garraiatzearen aireko linea.
 Línea aérea de transporte de energía a 400kV, doble circuito, denominada "Güeñes-Itsaso"

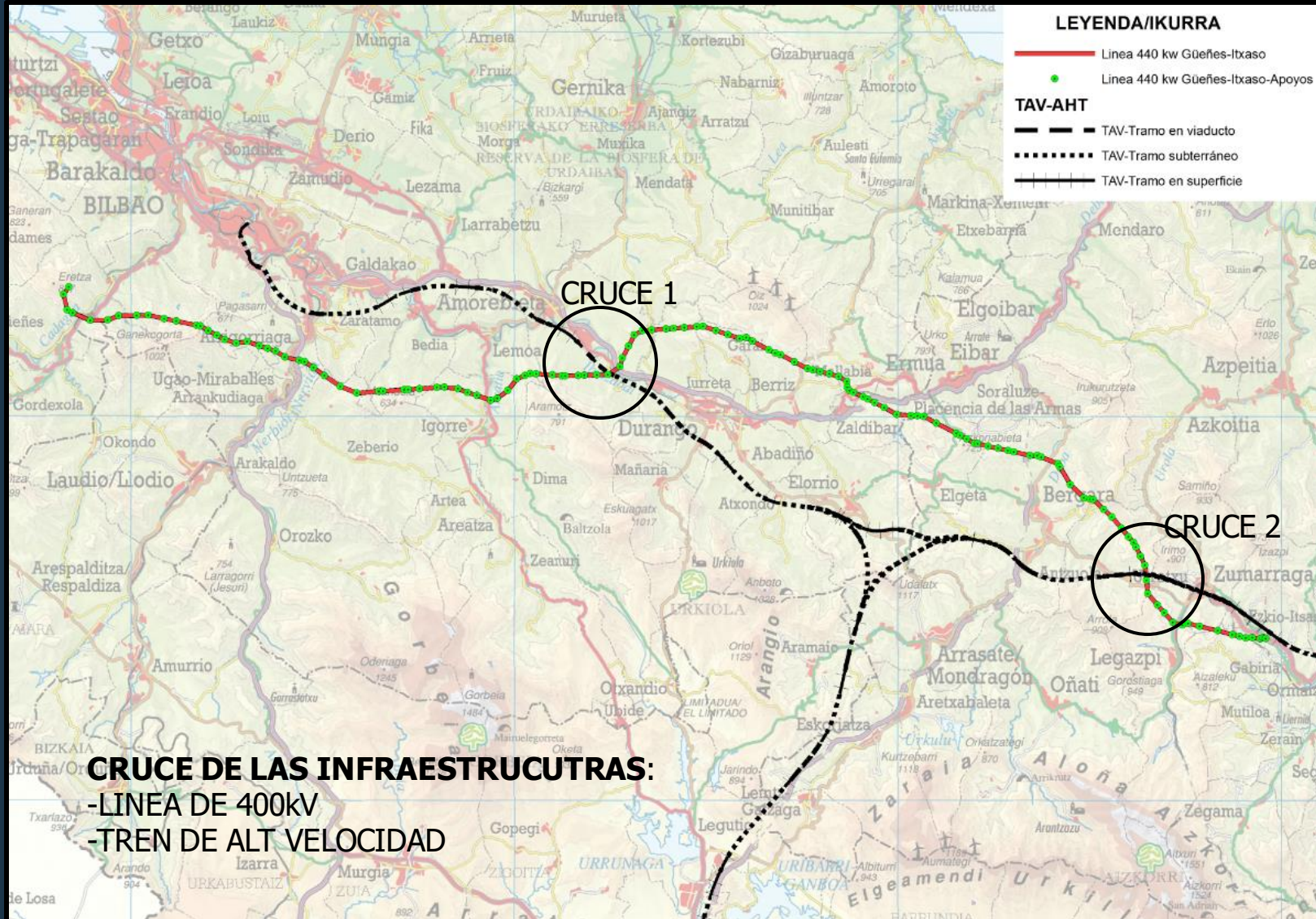

"Gueñes-Itsaso" deituriko 400kV-ko energia garraiatzearen aireko linea.
 Línea aérea de transporte de energía a 400kV, doble circuito, denominada "Güeñes-Itsaso"

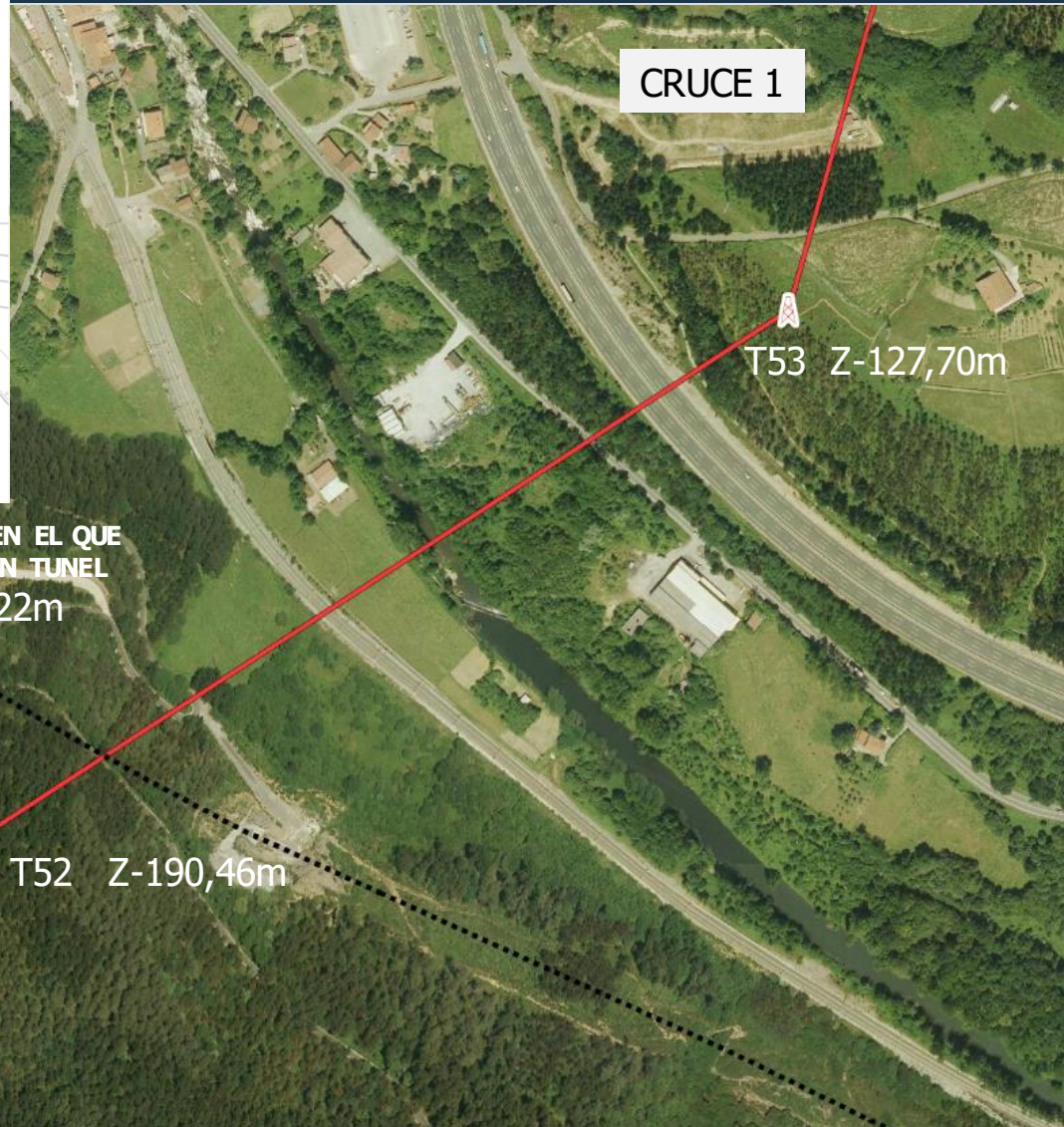
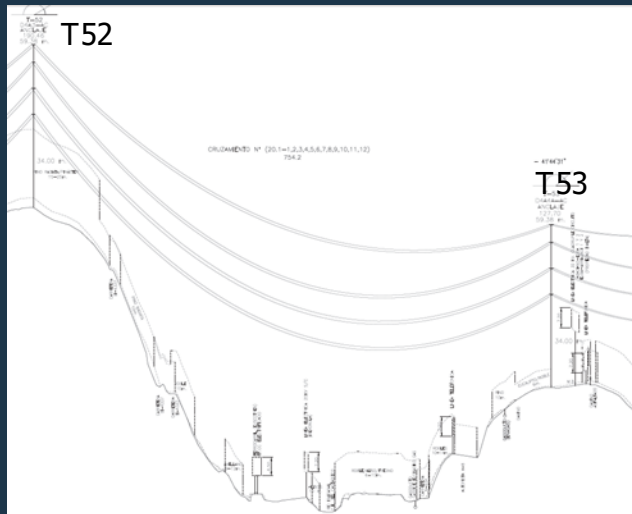

LEYENDA/IKURRA

— Línea 440 kw Güeñes-Itsaso

TAV-AHT

— TAV-Tramo en viaducto

..... TAV-Tramo subterráneo

— TAV-Tramo en superficie

"Gueñes-Itsaso" deituriko 400kV-ko energia garraiatzearen aireko linea.
 Línea aérea de transporte de energía a 400kV, doble circuito, denominada "Güeñes-Itsaso"

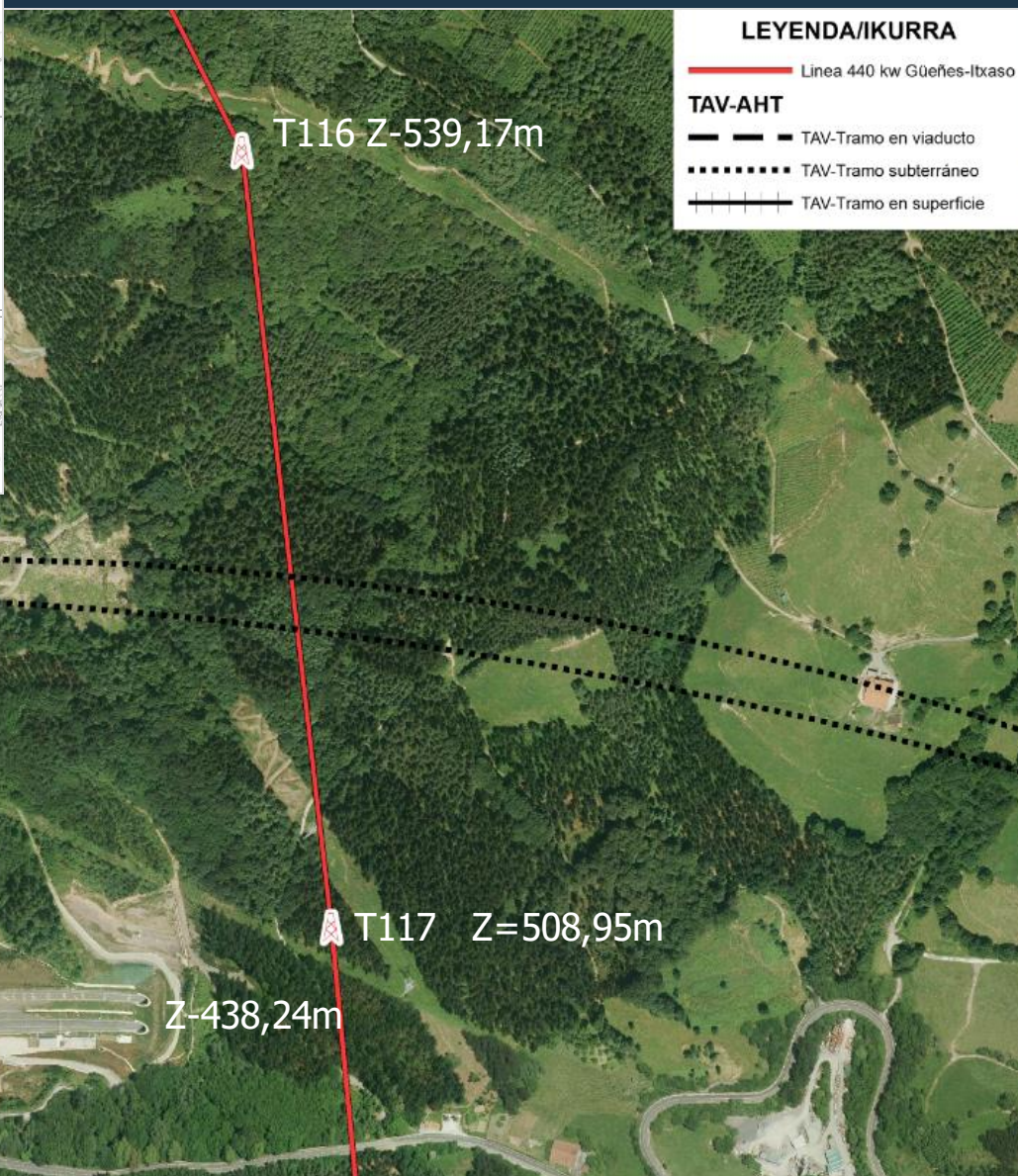
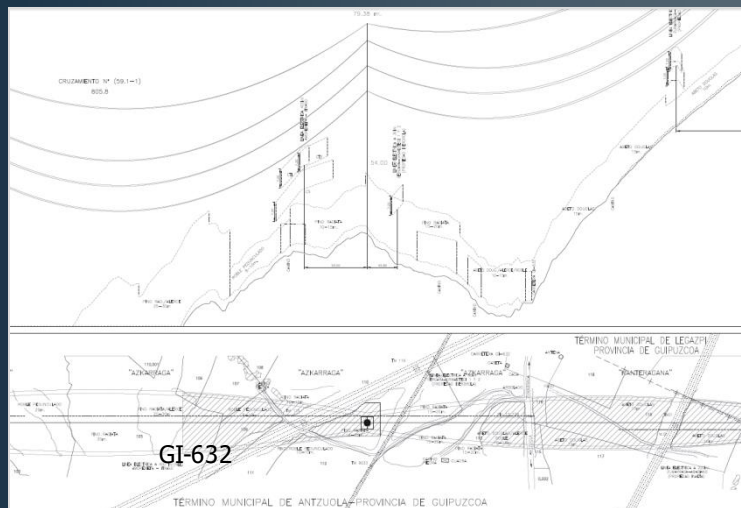

"Gueñes-Itsaso" deituriko 400kV-ko energia garraiatzearen aireko linea.

Línea aérea de transporte de energía a 400kV, doble circuito, denominada "Güeñes-Itsaso"

"Gueñes-Itsaso" deituriko 400kV-ko energia garraiatzearen aireko linea.
Línea aérea de transporte de energía a 400kV, doble circuito, denominada "Güeñes-Itsaso"

