

Tensio Ertaineko Aireko Linearen Plan Berezia

Plan Especial de Línea Aérea de Media Tensión



ESPEDIENTEA	2HI-034/21-P08
EXPEDIENTE	
TXOSTENA	Lurralde Plangintzaren eta Hiri Agendaren Zuzendaritza
PONENCIA	Dirección de Planificación Territorial y Agenda Urbana
GAIA	Tensio Ertaineko Aireko Linearen Plan Berezia
ASUNTO	Plan Especial de Línea Aérea de Media Tensión
UDALA	EREÑO
AREA FUNCIONAL	GERNIKA-MARKINA

Tensio Ertaineko Aireko Linearen Plan Berezia Plan Especial de Línea Aérea de Media Tensión

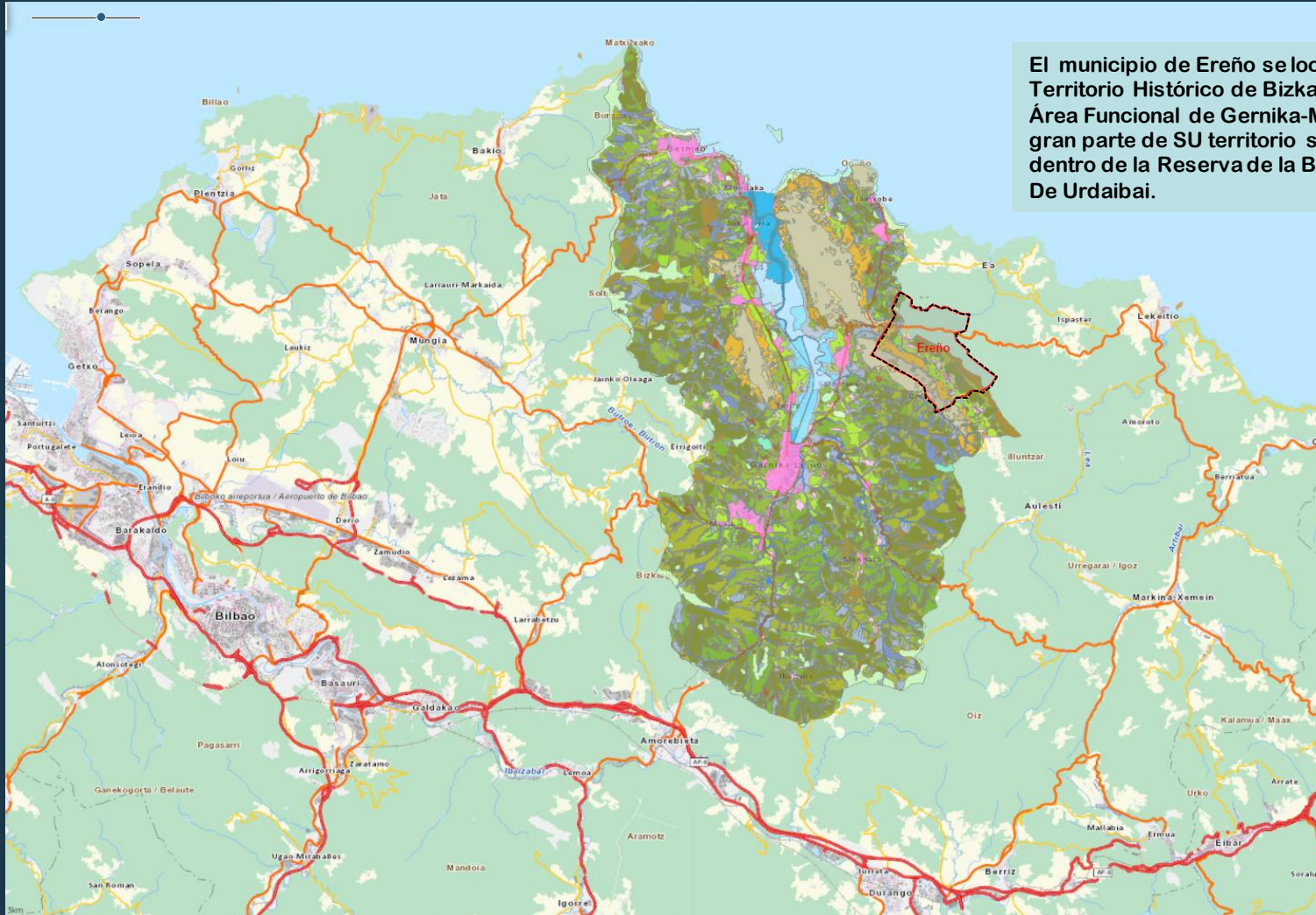

El municipio de Ereño se localiza en el Territorio Histórico de Bizkaia, pertenece al Área Funcional de Gernika-Markina y gran parte de SU territorio se encuentra inmerso dentro de la Reserva de la Biosfera De Urdaibai.

Tensio Ertaineko Aireko Linearen Plan Berezia
Plan Especial de Línea Aérea de Media Tensión

PLAN TERRITORIAL PARCIAL DE GERNIKA-MARKINA





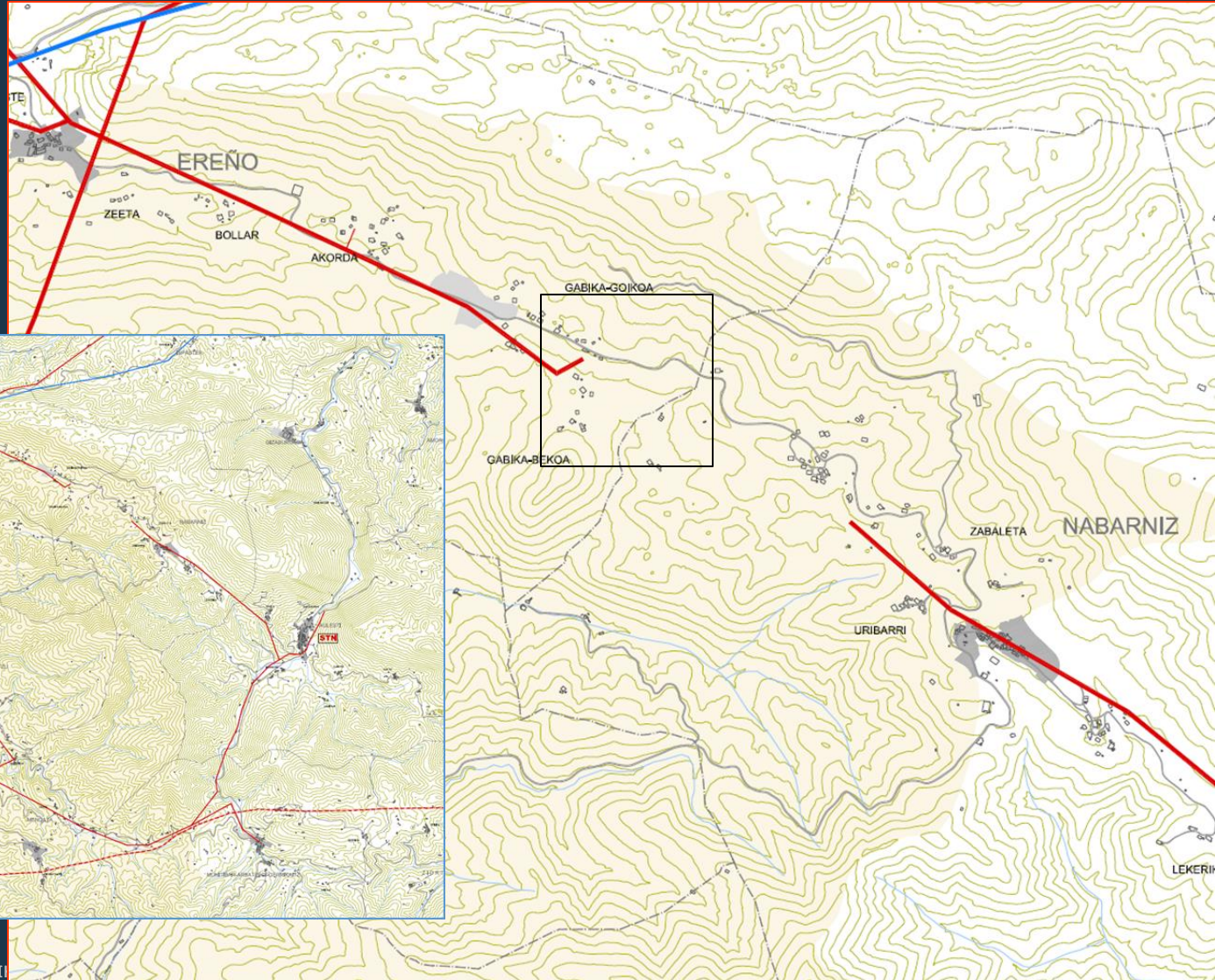

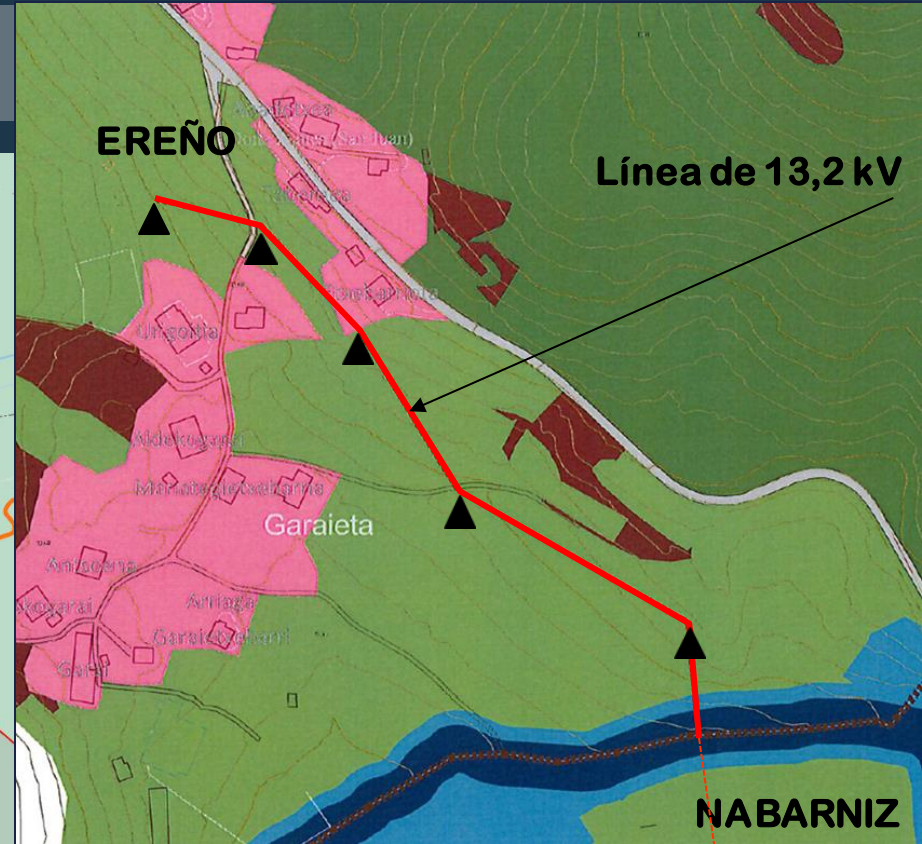
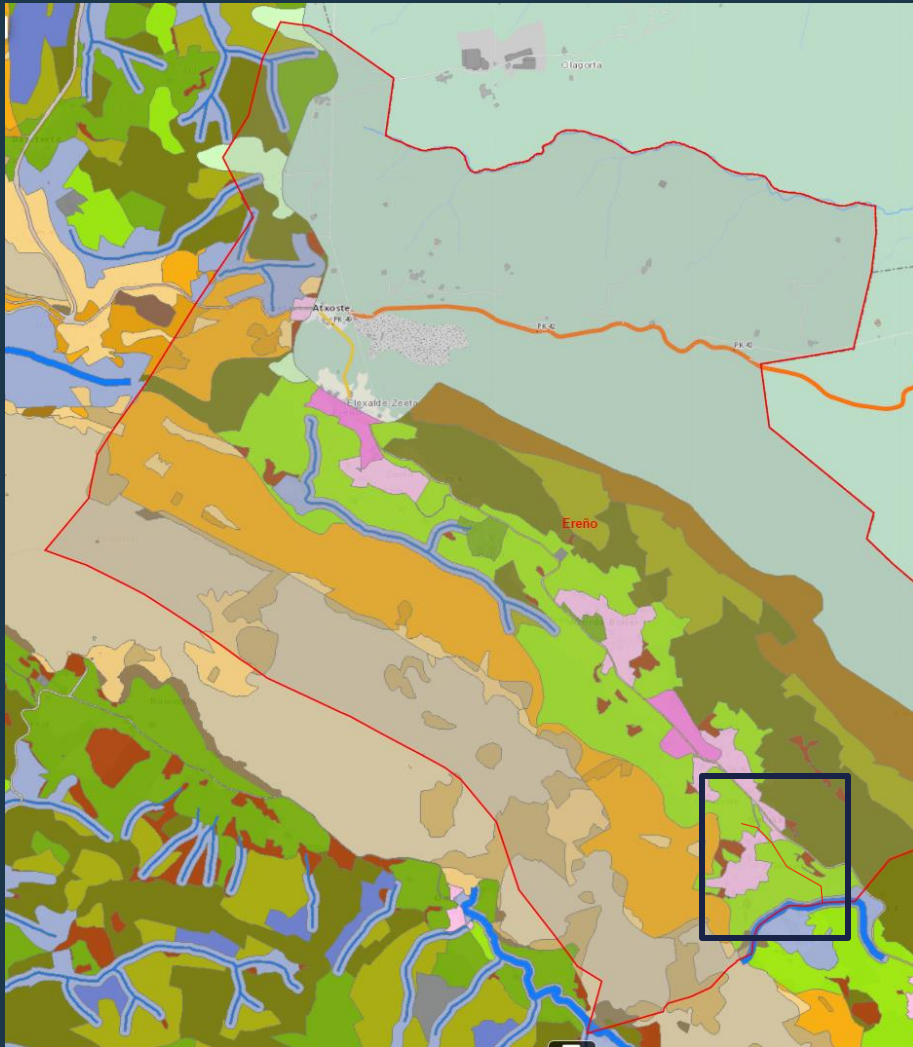

P.T.P. DE GERNIKA-MARKINA

ORDENACIÓN DE LAS
INFRAESTRUCTURAS BÁSICAS



Tensio Ertaineko Aireko Linearen Plan Berezia Plan Especial de Línea Aérea de Media Tensión



-  N4. Área de la Red Fluvial de Urdaibai
-  N5.1. Zonas de Patrimonio Histórico-Arquitectónico
-  N5.2. Zonas de Patrimonio Arqueológico
-  OPUM. Ordenación sujeta al planeamiento urbanístico
-  T1A1. Zonas de alto valor agrológico
-  T1PRT. Zonas de Paisaje Rural de Transición
-  T2F1. Zonas forestales con pendientes entre el treinta y el cuarenta y cinco por ciento (30-45%)
-  T2F2. Zonas forestales con pendientes entre el cuarenta y cinco y el sesenta por ciento (45-60%)

Tensio Ertaineko Aireko Linearen Plan Berezia Plan Especial de Línea Aérea de Media Tensión

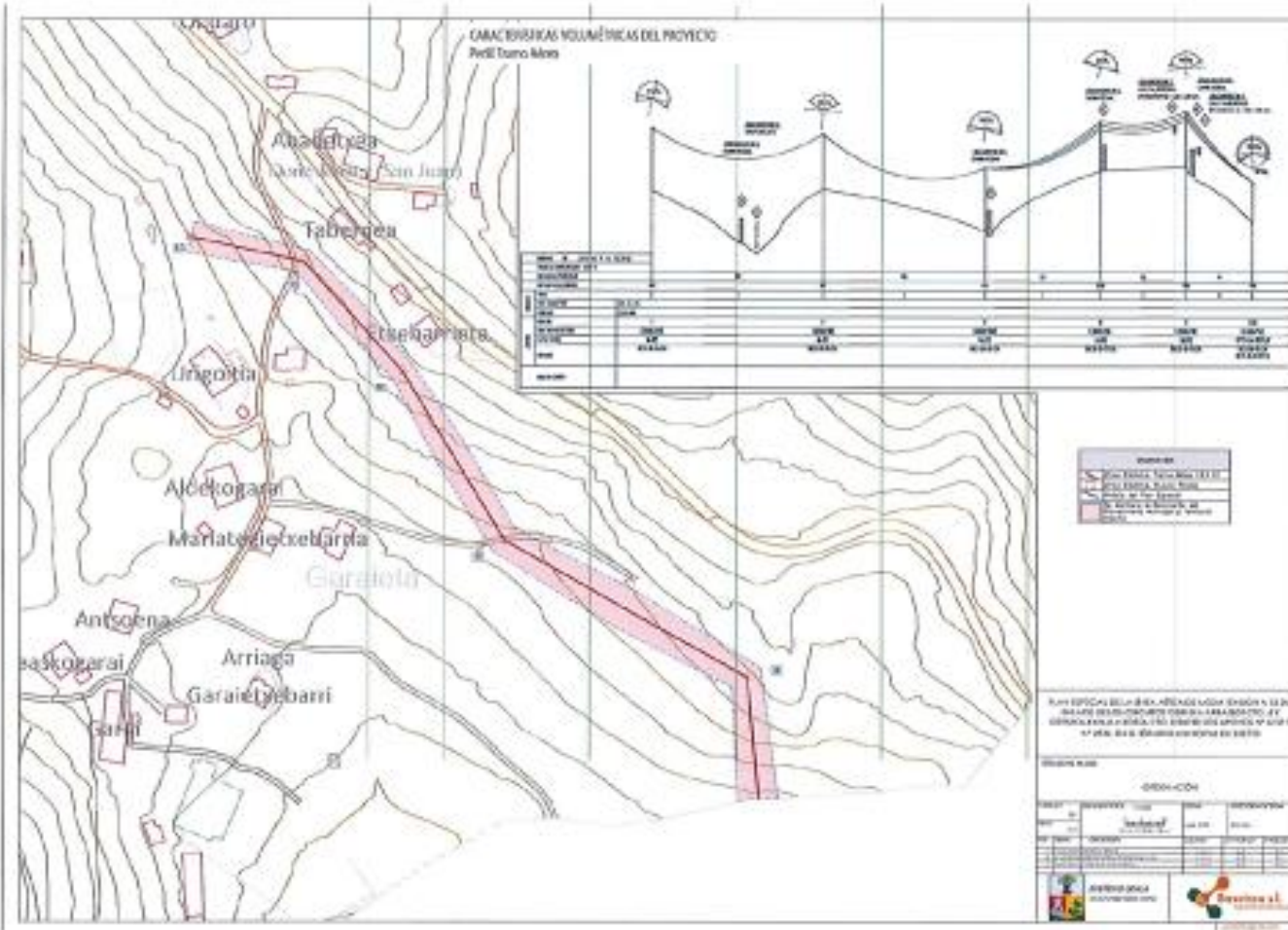

IMAGEN DEL PROYECTO