

## KORONABIRUSAREN EGOERA EPIDEMIOLOGIKOA EUSKADIN (COVID-19) ABUZTUAREN 23RA ARTE METATUTAKO DATUAK

### SITUACIÓN EPIDEMIOLÓGICA DEL CORONAVIRUS (COVID-19) EN EUSKADI DATOS ACUMULADOS HASTA EL 23 DE AGOSTO

24/08/2020 - 00:00 horas

Txosten hau hainbat profesionalen egiten dute, informazioa lantzeko prozesuaren fase ezberdinetan beharrezko diren analisiez arduratzen da bakoitza.

Este informe es elaborado por un conjunto de profesionales que aportan su análisis a diferentes fases del proceso de elaboración de información.

Egileak ordena alfabetikoz / Autores por orden alfabético:

- Arantzazu Arrospide (Osakidetza, OSI Alto Deba)
- Maria Teresa Bacigalupe (Osakidetza, Servicios Centrales)
- Joseba Bidaurrezaga (Departamento de Salud, Salud Pública Bizkaia)
- Montserrat Calvo (Departamento de Salud)
- Igor Goirizelaia (Departamento de Salud)
- Nuria Gonzalez (Osakidetza, Servicios Centrales)
- Ania Gorostiza (Kronikgune)
- Gonzalo Lopez-Arbeloa (Osakidetza, Servicios Centrales)
- Imanol Montoya (Departamento de Salud)

### TXOSTENEAN ORAIN ARTE ARAZTU EDO ZUZENDU DIREN AKATSAK ERRORES DEPURADOS O CORREGIDOS HASTA LA FECHA EN EL INFORME

Txosten honen informazioa etengabe berrikusten eta arazten ari da. Baliteke, gardentasunaren mesedetan, akats puntualen bat egotea, gerora zuzenduko dena.

La información de este informe está continuamente siendo revisada y depurada. En aras de la transparencia puede que haya algún error puntual que se corregirá posteriormente.

| ARAZTU EDO ZUZENDU DIREN AKATSAK   | ERRORES DEPURADOS O CORREGIDOS  |
|--|---|
| Egunero desadostasun txikiak zuzentzen dira bizilekuaren eta testa eskatzen den lurralde historikoaren artean. | Cada día se corrigen pequeñas discrepancias entre el lugar de residencia y el territorio histórico desde donde se solicita el test. |

## KORONABIRUSAREN EGOERA EPIDEMIOLOGIKOA EUSKADIN (COVID-19) SITUACIÓN EPIDEMIOLÓGICA DEL CORONAVIRUS (COVID-19) EN EUSKADI

Aste osoko datuak – Abuztuaren 17tik 23rako astea /  
Datos semanales - Semana del 17 al 23 de Agosto

24/08/2020 - 00:00 horas



PCR testak, test azkarrak eta aztertutako pertsona bakarrak <sup>(1)</sup>  
Test PCRs, test rápidos y personas únicas analizadas <sup>(1)</sup>

547.792 (+48.748)

PCR guztira  
PCR totales

139.997 (+195)

Test azkarrak guztira  
Test rápidos totales

396.901 (+24.011)

Pertsona bakarrak guztira  
Personas únicas totales



PCR bidez aztertutako pertsona bakarrak eta milioi bat biztanleko PCR-dun kopurua  
Personas únicas analizadas con test PCR y personas con PCR por millón de habitantes

359.372

PCR-dun pertsona  
bakarrak  
Personas únicas con PCR

162.692

Milioi bat biztanleko  
PCR-dun kopurua  
Personas con PCR  
por millón de habitantes



Positibo eman duten pertsonak  
Personas que han dado positivo

25.999 (+3.810)

PCR kasu positiboak  
Casos positivos PCR

7.867 (+11)

Serologia bidez  
baieztatutako kasuak  
Casos positivos  
detectados por serología

33.866

Kasu positiboak guztira  
Casos positivos totales



PCR positibo eman duten pertsonak lurralde historikoaren arabera  
Personas que han dado positivo PCR por Territorio Histórico

5.263 (+677)

Arabian PCR  
kasu positiboak  
Casos positivos  
PCR Álava

15.257 (+2.240)

Bizkaian PCR kasu  
positiboak  
Casos positivos PCR  
Bizkaia

4.769 (+701)

Gipuzkoan PCR  
kasu positiboak  
Casos positivos  
PCR Gipuzkoa

710 (+192)

Beste PCR  
kasu positiboak  
Otros casos  
positivos PCR



## Negatibizatutako edo ospitaleko alta jaso duten kasu positiboen egoera Situación de los casos positivos negativizados o con alta hospitalaria

15.161 (+287)

(44,8%)

Negatibizatuak  
Negativizados

5.094 (+245)

(15,0%)

Ospitaleko altak  
Altas hospitalarias



## Hildako kasu positiboak <sup>(2)</sup> Casos positivos fallecidos <sup>(2)</sup>

1.671(+24)

(4,9%)

Hildakoak guztira  
Fallecidos totales

19

Covid-aren ondorioz  
hildakoak  
Fallecidos a causa del  
Covid

(1) Txosten honek Abuztuaren 23ra arteko datu metatuak eskanintzen ditu eta abuztuaren 17ko informean eskainitako datuekin konparatuz izandako gorakada (7 egunetan).

(1) Este informe muestra los datos acumulados hasta el 23 de Agosto y el incremento observado en comparación con los datos publicados del 17 de Agosto (en 7 días).

(2) Test positibodunen azken bi hilabeteetako heriotzak hartzen dira kontutan.

(2) Se incluyen fallecimientos de personas con test positivo en los últimos dos meses.

### Kasu positibo berriak Euskadin testaren egiaztapen dataren arabera (PCR testak) / Casos positivos nuevos en Euskadi por fecha de validación del test (test PCRs)

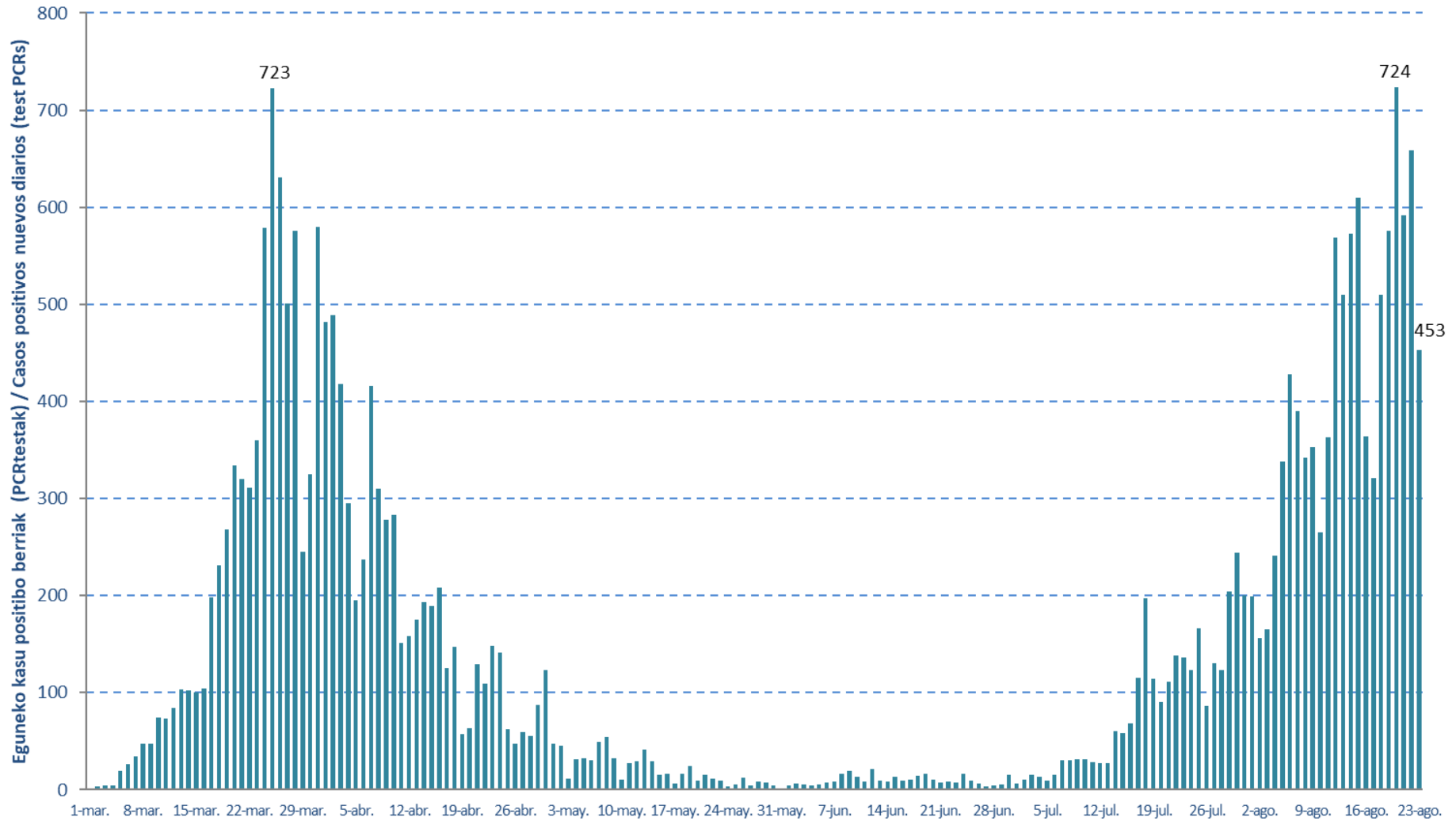

14 eguneko 100.000 biztanleko intzidentzia metatua Euskadin (PCR testak) /  
Incidencia acumulada 14 días en Euskadi x 100.000 habitantes (test PCRs)

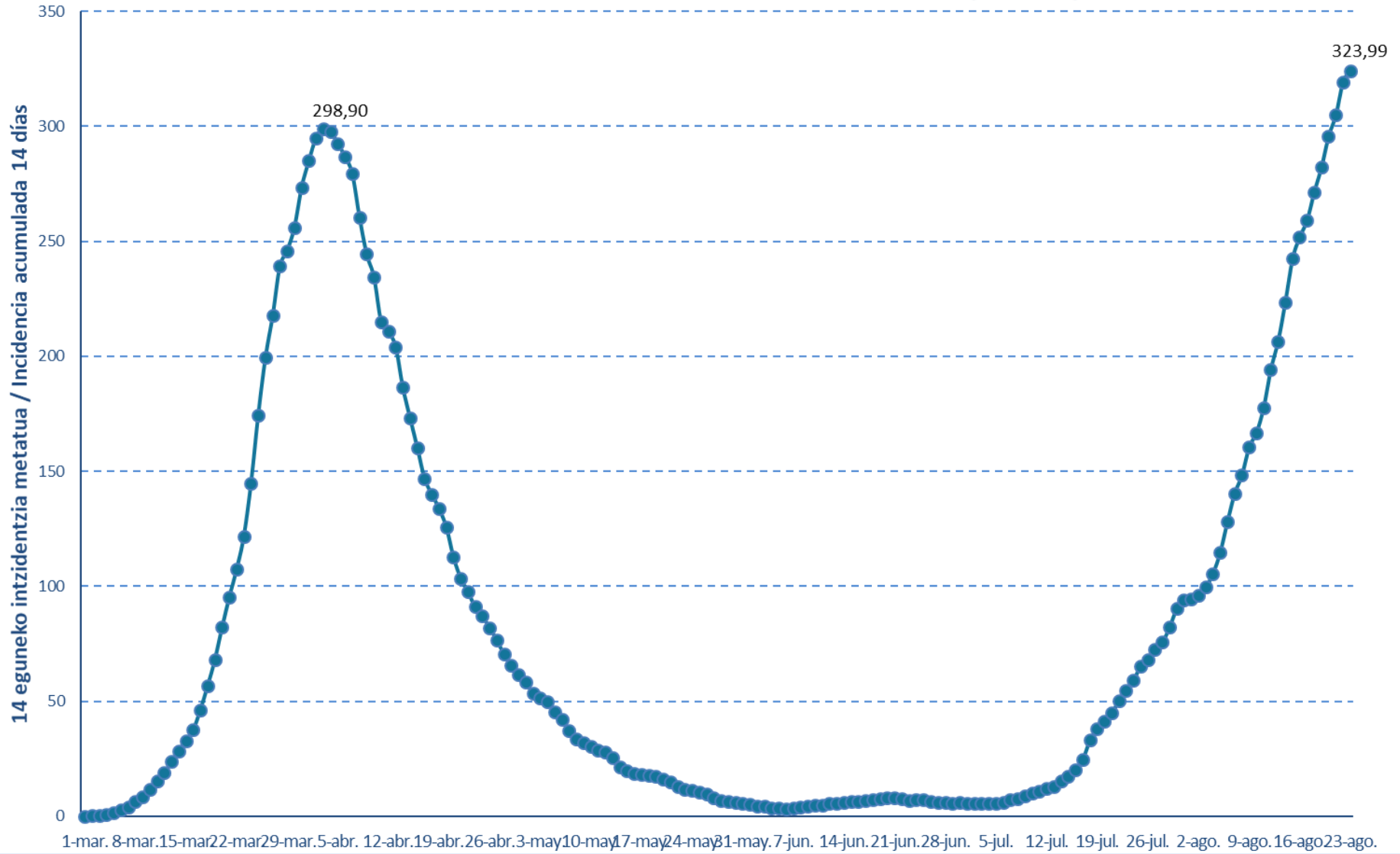

## Kasu positibo berriak Euskadin testaren egiaztapen dataren arabera (PCR testak) / Casos positivos nuevos en Euskadi por fecha de validación del test (test PCR)

| Maiatza/<br>Mayo | Kasuak/<br>Casos | Ekaina/<br>Junio | Kasuak/<br>Casos | Uztaila/<br>Julio | Kasuak/<br>Casos | Abuztua/<br>Agosto | Kasuak/<br>Casos |
|------------------|------------------|------------------|------------------|-------------------|------------------|--------------------|------------------|
| 1-may.           | 47               | 1-jun.           | 4                | 1-jul.            | 6                | 1-ago.             | 199              |
| 2-may.           | 45               | 2-jun.           | 6                | 2-jul.            | 10               | 2-ago.             | 156              |
| 3-may.           | 11               | 3-jun.           | 5                | 3-jul.            | 15               | 3-ago.             | 165              |
| 4-may.           | 31               | 4-jun.           | 4                | 4-jul.            | 13               | 4-ago.             | 241              |
| 5-may.           | 33               | 5-jun.           | 4                | 5-jul.            | 9                | 5-ago.             | 338              |
| 6-may.           | 32               | 6-jun.           | 8                | 6-jul.            | 15               | 6-ago.             | 428              |
| 7-may.           | 50               | 7-jun.           | 8                | 7-jul.            | 30               | 7-ago.             | 390              |
| 8-may.           | 56               | 8-jun.           | 16               | 8-jul.            | 30               | 8-ago.             | 342              |
| 9-may.           | 32               | 9-jun.           | 19               | 9-jul.            | 31               | 9-ago.             | 353              |
| 10-may.          | 10               | 10-jun.          | 13               | 10-jul.           | 31               | 10-ago.            | 265              |
| 11-may.          | 27               | 11-jun.          | 8                | 11-jul.           | 28               | 11-ago.            | 363              |
| 12-may.          | 29               | 12-jun.          | 21               | 12-jul.           | 27               | 12-ago.            | 569              |
| 13-may.          | 42               | 13-jun.          | 9                | 13-jul.           | 27               | 13-ago.            | 510              |
| 14-may.          | 29               | 14-jun.          | 8                | 14-jul.           | 60               | 14-ago.            | 573              |
| 15-may.          | 16               | 15-jun.          | 13               | 15-jul.           | 58               | 15-ago.            | 610              |
| 16-may.          | 16               | 16-jun.          | 9                | 16-jul.           | 68               | 16-ago.            | 364              |
| 17-may.          | 6                | 17-jun.          | 10               | 17-jul.           | 115              | 17-ago.            | 321              |
| 18-may.          | 16               | 18-jun.          | 14               | 18-jul.           | 197              | 18-ago.            | 510              |
| 19-may.          | 25               | 19-jun.          | 16               | 19-jul.           | 114              | 19-ago.            | 576              |
| 20-may.          | 9                | 20-jun.          | 10               | 20-jul.           | 90               | 20-ago.            | 724              |
| 21-may.          | 13               | 21-jun.          | 7                | 21-jul.           | 111              | 21-ago.            | 592              |
| 22-may.          | 13               | 22-jun.          | 8                | 22-jul.           | 138              | 22-ago.            | 659              |
| 23-may.          | 9                | 23-jun.          | 7                | 23-jul.           | 136              | 23-ago.            | 453              |
| 24-may.          | 2                | 24-jun.          | 16               | 24-jul.           | 123              |                    |                  |
| 25-may.          | 6                | 25-jun.          | 9                | 25-jul.           | 166              |                    |                  |
| 26-may.          | 12               | 26-jun.          | 6                | 26-jul.           | 86               |                    |                  |
| 27-may.          | 4                | 27-jun.          | 3                | 27-jul.           | 130              |                    |                  |
| 28-may.          | 7                | 28-jun.          | 4                | 28-jul.           | 123              |                    |                  |
| 29-may.          | 7                | 29-jun.          | 5                | 29-jul.           | 204              |                    |                  |
| 30-may.          | 5                | 30-jun.          | 15               | 30-jul.           | 244              |                    |                  |
| 31-may.          | 0                |                  |                  | 31-jul.           | 200              |                    |                  |

**14 eguneko 100.000 biztanleko intzidentzia metatua Euskadin (PCR testak) /  
 Incidencia acumulada 14 días en Euskadi x 100.000 habitantes (test PCRs)**

| Maiatza/<br>Mayo | Intzidentzia/<br>Incidencia | Ekaina/<br>Junio | Intzidentzia/<br>Incidencia | Uztaila/<br>Julio | Intzidentzia/<br>Incidencia | Abuztua/<br>Agosto | Intzidentzia/<br>Incidencia |
|------------------|-----------------------------|------------------|-----------------------------|-------------------|-----------------------------|--------------------|-----------------------------|
| 1-may.           | 58,91                       | 1-jun.           | 5,30                        | 1-jul.            | 5,76                        | 1-ago.             | 94,33                       |
| 2-may.           | 54,25                       | 2-jun.           | 4,43                        | 2-jul.            | 5,58                        | 2-ago.             | 96,25                       |
| 3-may.           | 52,15                       | 3-jun.           | 4,25                        | 3-jul.            | 5,53                        | 3-ago.             | 99,68                       |
| 4-may.           | 50,59                       | 4-jun.           | 3,84                        | 4-jul.            | 5,67                        | 4-ago.             | 105,62                      |
| 5-may.           | 46,21                       | 5-jun.           | 3,43                        | 5-jul.            | 5,76                        | 5-ago.             | 114,76                      |
| 6-may.           | 42,69                       | 6-jun.           | 3,38                        | 6-jul.            | 6,08                        | 6-ago.             | 128,11                      |
| 7-may.           | 38,16                       | 7-jun.           | 3,61                        | 7-jul.            | 7,13                        | 7-ago.             | 140,31                      |
| 8-may.           | 34,00                       | 8-jun.           | 4,11                        | 8-jul.            | 7,77                        | 8-ago.             | 148,35                      |
| 9-may.           | 32,59                       | 9-jun.           | 4,43                        | 9-jul.            | 8,78                        | 9-ago.             | 160,56                      |
| 10-may.          | 30,90                       | 10-jun.          | 4,84                        | 10-jul.           | 9,92                        | 10-ago.            | 166,73                      |
| 11-may.          | 29,43                       | 11-jun.          | 4,84                        | 11-jul.           | 11,06                       | 11-ago.            | 177,70                      |
| 12-may.          | 28,24                       | 12-jun.          | 5,48                        | 12-jul.           | 12,11                       | 12-ago.            | 194,38                      |
| 13-may.          | 26,10                       | 13-jun.          | 5,71                        | 13-jul.           | 13,12                       | 13-ago.            | 206,53                      |
| 14-may.          | 21,66                       | 14-jun.          | 6,08                        | 14-jul.           | 15,17                       | 14-ago.            | 223,58                      |
| 15-may.          | 20,25                       | 15-jun.          | 6,49                        | 15-jul.           | 17,55                       | 15-ago.            | 242,37                      |
| 16-may.          | 18,92                       | 16-jun.          | 6,63                        | 16-jul.           | 20,20                       | 16-ago.            | 251,87                      |
| 17-may.          | 18,69                       | 17-jun.          | 6,86                        | 17-jul.           | 24,77                       | 17-ago.            | 259,00                      |
| 18-may.          | 18,01                       | 18-jun.          | 7,31                        | 18-jul.           | 33,18                       | 18-ago.            | 271,30                      |
| 19-may.          | 17,64                       | 19-jun.          | 7,82                        | 19-jul.           | 37,98                       | 19-ago.            | 282,17                      |
| 20-may.          | 16,59                       | 20-jun.          | 7,95                        | 20-jul.           | 41,41                       | 20-ago.            | 295,70                      |
| 21-may.          | 14,90                       | 21-jun.          | 7,91                        | 21-jul.           | 45,11                       | 21-ago.            | 304,93                      |
| 22-may.          | 12,93                       | 22-jun.          | 7,54                        | 22-jul.           | 50,05                       | 22-ago.            | 319,42                      |
| 23-may.          | 11,88                       | 23-jun.          | 6,99                        | 23-jul.           | 54,84                       | 23-ago.            | 323,99                      |
| 24-may.          | 11,52                       | 24-jun.          | 7,13                        | 24-jul.           | 59,05                       |                    |                             |
| 25-may.          | 10,56                       | 25-jun.          | 7,18                        | 25-jul.           | 65,36                       |                    |                             |
| 26-may.          | 9,78                        | 26-jun.          | 6,49                        | 26-jul.           | 68,05                       |                    |                             |
| 27-may.          | 8,04                        | 27-jun.          | 6,22                        | 27-jul.           | 72,76                       |                    |                             |
| 28-may.          | 7,04                        | 28-jun.          | 6,03                        | 28-jul.           | 75,64                       |                    |                             |
| 29-may.          | 6,63                        | 29-jun.          | 5,67                        | 29-jul.           | 82,31                       |                    |                             |
| 30-may.          | 6,12                        | 30-jun.          | 5,94                        | 30-jul.           | 90,36                       |                    |                             |
| 31-may.          | 5,85                        |                  |                             | 31-jul.           | 94,24                       |                    |                             |

## PCR POSITIBODUNAK POPULAZIO OROKORREAN LURRALDE HISTORIKOAREN ARABERA / POSITIVOS POR PCR DE POBLACIÓN GENERAL POR TERRITORIO HISTÓRICO

|          | PCR POSITIBO GUZTIAK /<br>TODOS LOS PCR POSITIVOS |
|----------|---|
| Araba    | 5.263(+677)                                       |
| Bizkaia  | 15.257(+2.240)                                    |
| Gipuzkoa | 4.769(+710)                                       |

## KASU POSITIBOEN ANALISIA / ANÁLISIS DE CASOS POSITIVOS

|                     | POSITIBOAK /POSITIVOS | %     |
|---------------------|-----------------------|-------|
| Gizonak /Hombres    | 14.730                | 43,5% |
| Emakumeak / Mujeres | 19.107                | 56,4% |
| No consta           | 29                    | 0,1%  |

| Adina<br>Edad         | Kasu<br>positiboak<br>Positivos | Biztanleria<br>Población<br>2019 | 100.000<br>biztanleko tasa<br>Tasa por 100.000<br>habitantes | Kasuen guztien<br>gaineko %<br>% sobre el total de los<br>casos |
|-----------------------|---------------------------------|----------------------------------|--|---|
| 0 - 9                 | 961                             | 195.423                          | 491,8  | 2,8%  |
| 10 - 19               | 1.597                           | 206.343                          | 774,0  | 4,7%  |
| 20 - 29               | 3.822                           | 194.050                          | 1.969,6  | 11,3%   |
| 30 - 39               | 4.410                           | 266.369                          | 1.655,6  | 13,0%   |
| 40 - 49               | 5.537                           | 358.785                          | 1.543,3  | 16,3%   |
| 50 - 59               | 5.854                           | 335.098                          | 1.747,0  | 17,3%   |
| 60 - 69               | 3.791                           | 272.250                          | 1.392,5  | 11,2%   |
| 70 - 79               | 2.832                           | 202.172                          | 1.400,8  | 8,4%  |
| 80 - 89               | 3.093                           | 127.540                          | 2.425,1  | 9,1%  |
| Más de 90 edo gehiago | 1.692                           | 29.987                           | 5.642,4  | 5,0%  |
| No consta             | 277                             |                                  |  | 0,8%  |



## HILGARRITASUNA / LETALIDAD

| Adina<br>Edad          | Positiboak<br>Positivos(*) | Hildakoak<br>Fallecidos(*) | Hilgarritasuna<br>Letalidad |
|------------------------|----------------------------|----------------------------|-----------------------------|
| 0 - 9                  | 961                        | 0                          | 0,0%                        |
| 10 - 19                | 1.597                      | 0                          | 0,0%                        |
| 20 - 29                | 3.822                      | 2                          | 0,1%                        |
| 30 - 39                | 4.410                      | 5                          | 0,1%                        |
| 40 - 49                | 5.537                      | 16                         | 0,3%                        |
| 50 - 59                | 5.854                      | 29                         | 0,5%                        |
| 60 - 69                | 3.791                      | 119                        | 3,1%                        |
| 70 - 79                | 2.832                      | 316                        | 11,2%                       |
| 80 - 89                | 3.093                      | 680                        | 22,0%                       |
| Más de 90 edo gehiago  | 1.692                      | 491                        | 29,0%                       |
| <b>GUZTIRA / TOTAL</b> | <b>33.866</b>              | <b>1.671</b>               | <b>4,9%</b>                 |

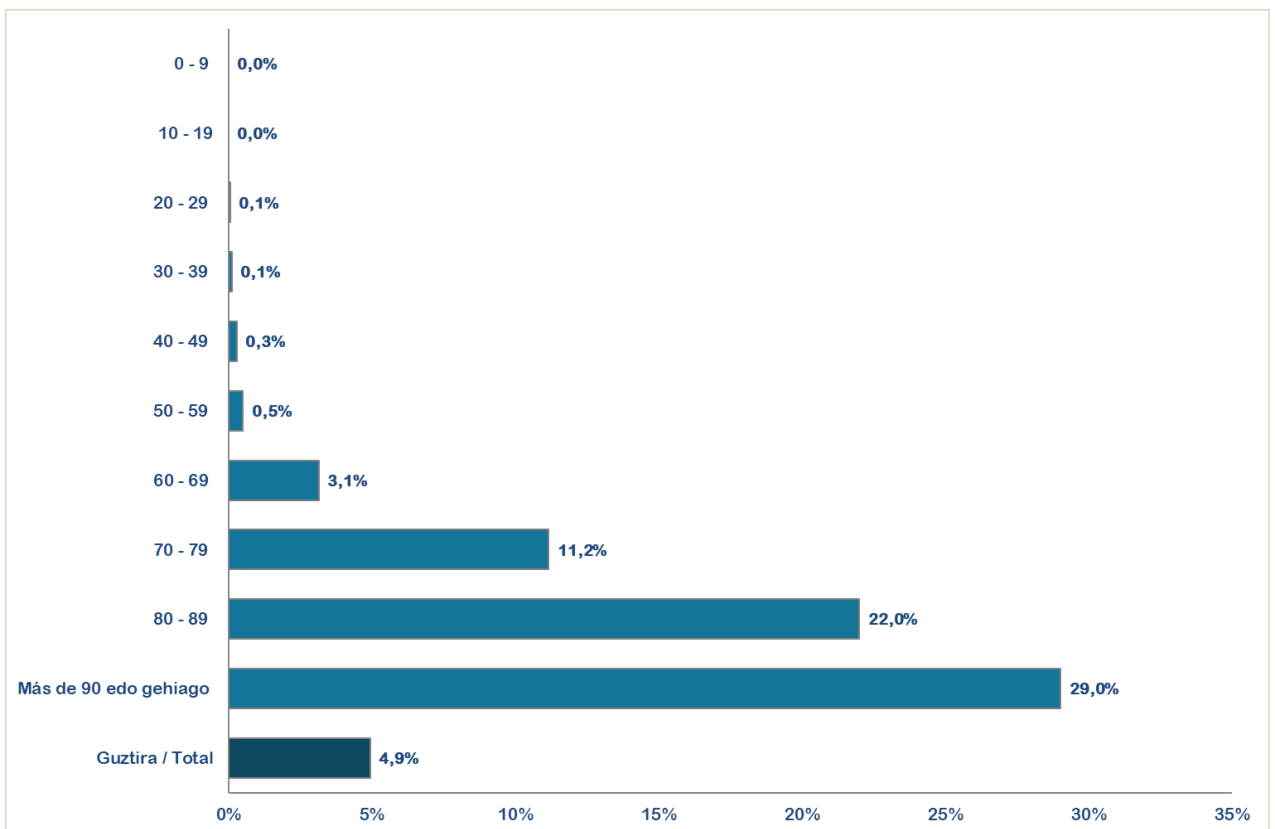

(\*) Hildakoen kopurua agian ez dator bat egunen batean ospitaleetatik eta egoitzetatik datozen datuekin, bi informazio-sistemen artean dekalaje bat dagoelako, eta dekalaje hori hurrengo egunetan zuzenduko da.

(\*) El número de fallecidos puede que algún día no coincida con los datos que provienen de los hospitales y residencias porque existe un decaje entre ambos sistemas de información que se corregirá en días posteriores.

(\*\*) Test positibodunen azken bi hilabeteetako heriotzak hartzen dira kontutan.

(\*\*) Se incluyen fallecimientos de personas con test positivas en los últimos dos meses.

**POSITIBO GUZTIAK EUSKADIKO LURRALDE HISTORIKOEN ARABERA /  
 POSITIVOS TOTALES POR TERRITORIO HISTÓRICO**

|          | POSITIBOAK /POSITIVOS | %     |
|----------|-----------------------|-------|
| Araba    | 7.390                 | 21,82 |
| Bizkaia  | 19.645                | 58,01 |
| Gipuzkoa | 5.957                 | 17,59 |
| Otros    | 874                   | 2,58  |

**POSITIBO GUZTIAK EUSKADIKO UDALERRIETAN / POSITIVOS TOTALES EN LOS MUNICIPIOS DE EUSKADI**

| Udalerría / Municipio          | Positiboak/<br>Positivos | Biztanleak/<br>Población | Tasa 100.000 biztanleko/<br>Tasa por 100.000 habitantes |
|--------------------------------|--------------------------|--------------------------|---|
| ABADIÑO                        | 66                       | 7695                     | 857,7   |
| ABANTO Y CIERVANA-ABANTO ZIERB | 115                      | 9476                     | 1213,6  |
| ADUNA                          | 2                        | 480                      | 416,7   |
| SALVATIERRA/AGURAIN            | 93                       | 5296                     | 1756,0  |
| AIA                            | 18                       | 1998                     | 900,9   |
| AIZARNAZABAL                   | 6                        | 763                      | 786,4   |
| AJANGIZ                        | 2                        | 453                      | 441,5   |
| ALBIZTUR                       | 1                        | 296                      | 337,8   |
| ALEGIA                         | 8                        | 1751                     | 456,9   |
| ALEGRIA-DULANTZI               | 33                       | 3075                     | 1073,2  |
| ALKIZA                         | 3                        | 346                      | 867,1   |
| ALONSOTEGI                     | 22                       | 2852                     | 771,4   |
| ALTZAGA                        | 1                        | 188                      | 531,9   |
| ALTZO                          | 9                        | 367                      | 2452,3  |
| AMEZKETA                       | 2                        | 907                      | 220,5   |
| AMOREBIETA-ETXANO              | 240                      | 19119                    | 1255,3  |
| AMURRIO                        | 154                      | 10419                    | 1478,1  |
| ANDOAIN                        | 90                       | 14945                    | 602,2   |
| ANOETA                         | 15                       | 2036                     | 736,7   |
| ANTZUOLA                       | 10                       | 2201                     | 454,3   |
| ARAMA                          | 2                        | 202                      | 990,1   |
| ARAMAIO                        | 5                        | 1506                     | 332,0   |
| ARANTZAZU                      | 4                        | 377                      | 1061,0  |
| AREATZA                        | 16                       | 1215                     | 1316,9  |
| ARETXABAleta                   | 87                       | 7098                     | 1225,7  |
| ARMIÑON                        | 3                        | 223                      | 1345,3  |
| ARRAIA-MAEZTU                  | 3                        | 732                      | 409,8   |
| ARRASATE/MONDRAGON             | 350                      | 22058                    | 1586,7  |
| ARRATZUA-UBARRUNDIA            | 19                       | 1033                     | 1839,3  |
| ARRIETA                        | 3                        | 566                      | 530,0   |

|                          |      |        |        |
|--------------------------|------|--------|--------|
| ARRIGORRIAGA             | 185  | 11882  | 1557,0 |
| ARTEA                    | 4    | 722    | 554,0  |
| ARTZENTALES              | 7    | 692    | 1011,6 |
| ARTZINIEGA               | 23   | 1922   | 1196,7 |
| ASPARRENA                | 12   | 1609   | 745,8  |
| ASTEASU                  | 12   | 1550   | 774,2  |
| ASTIGARRAGA              | 32   | 6180   | 517,8  |
| ATAUN                    | 5    | 1745   | 286,5  |
| ATXONDO                  | 14   | 1414   | 990,1  |
| AULESTI                  | 7    | 665    | 1052,6 |
| AYALA/AIARA              | 73   | 2901   | 2516,4 |
| AZKOITIA                 | 53   | 11989  | 442,1  |
| AZPEITIA                 | 160  | 15055  | 1062,8 |
| BAKIO                    | 16   | 2639   | 606,3  |
| BALMASEDA                | 156  | 7595   | 2054,0 |
| BAÑOS DE EBRO/MAÑUETA    | 4    | 323    | 1238,4 |
| BARAKALDO                | 1888 | 98497  | 1916,8 |
| BARRIKA                  | 35   | 1528   | 2290,6 |
| BARRUNDIA                | 14   | 945    | 1481,5 |
| BASAURI                  | 760  | 40711  | 1866,8 |
| BEASAIN                  | 78   | 13969  | 558,4  |
| BEDIA                    | 12   | 1054   | 1138,5 |
| BELAUNTZA                | 2    | 258    | 775,2  |
| BERANGO                  | 124  | 7230   | 1715,1 |
| BERANTEVILLA             | 5    | 488    | 1024,6 |
| BERASTEGI                | 4    | 1053   | 379,9  |
| BERGARA                  | 118  | 15004  | 786,5  |
| BERMEO                   | 225  | 16880  | 1332,9 |
| BERNEDO                  | 8    | 517    | 1547,4 |
| BERRIATUA                | 18   | 1251   | 1438,8 |
| BERRIZ                   | 14   | 4701   | 297,8  |
| BIDANIA-GOIAITZ          | 8    | 557    | 1436,3 |
| BILBAO                   | 7995 | 343430 | 2328,0 |
| VILLABONA                | 56   | 5906   | 948,2  |
| BUSTURIA                 | 52   | 1607   | 3235,8 |
| CAMPEZO/KANPEZU          | 20   | 1066   | 1876,2 |
| DEBA                     | 38   | 5445   | 697,9  |
| DERIO                    | 104  | 6472   | 1606,9 |
| DIMA                     | 5    | 1431   | 349,4  |
| DONOSTIA / SAN SEBASTIAN | 1561 | 181652 | 859,3  |
| DURANGO                  | 331  | 29436  | 1124,5 |
| EIBAR                    | 501  | 27246  | 1838,8 |
| ELANTXOBE                | 5    | 362    | 1381,2 |
| ELBURGO/BURGELU          | 10   | 627    | 1594,9 |
| ELCIEGO                  | 11   | 1038   | 1059,7 |

|                            |      |       |        |
|----------------------------|------|-------|--------|
| ELGETA                     | 14   | 1139  | 1229,1 |
| ELGOIBAR                   | 169  | 11585 | 1458,8 |
| ELORRIO                    | 65   | 7441  | 873,5  |
| ELVILLAR/BILAR             | 4    | 355   | 1126,8 |
| ERANDIO                    | 529  | 24297 | 2177,2 |
| EREÑO                      | 1    | 264   | 378,8  |
| ERMUA                      | 429  | 16039 | 2674,7 |
| ERRETERIA                  | 203  | 40141 | 505,7  |
| ERREZIL                    | 1    | 628   | 159,2  |
| ERRIBERAGOITIA/RIBERA ALTA | 17   | 836   | 2033,5 |
| ERRIGOITI                  | 5    | 484   | 1033,1 |
| ESKORIATZA                 | 25   | 4065  | 615,0  |
| ETXEBARRI                  | 150  | 11338 | 1323,0 |
| ETXEBARRIA                 | 4    | 751   | 532,6  |
| EZKIO-ITSASO               | 2    | 644   | 310,6  |
| FORUA                      | 11   | 916   | 1200,9 |
| FRUIZ                      | 2    | 543   | 368,3  |
| GALDAKAO                   | 466  | 29389 | 1585,6 |
| GALDAMES                   | 10   | 836   | 1196,2 |
| GAMIZ-FIKA                 | 9    | 1374  | 655,0  |
| GATIKA                     | 11   | 1648  | 667,5  |
| GAUTEGIZ ARTEAGA           | 7    | 854   | 819,7  |
| GERNIKA-LUMO               | 189  | 16725 | 1130,0 |
| GETARIA                    | 49   | 2846  | 1721,7 |
| GETXO                      | 1120 | 77088 | 1452,9 |
| GIZABURUAGA                | 1    | 210   | 476,2  |
| GORDEXOLA                  | 31   | 1724  | 1798,1 |
| GORLIZ                     | 58   | 5825  | 995,7  |
| GÜEÑES                     | 105  | 6564  | 1599,6 |
| HERNANI                    | 122  | 20013 | 609,6  |
| HERNIALDE                  | 2    | 305   | 655,7  |
| HONDARRIBIA                | 83   | 16937 | 490,1  |
| IBARRA                     | 40   | 4258  | 939,4  |
| IBARRANGELU                | 6    | 625   | 960,0  |
| IDIAZABAL                  | 10   | 2388  | 418,8  |
| IGORRE                     | 38   | 4163  | 912,8  |
| IKAZTEGIETA                | 2    | 506   | 395,3  |
| IRUN                       | 386  | 59899 | 644,4  |
| IRUÑA OKA/IRUÑA DE OCA     | 43   | 3514  | 1223,7 |
| IRURA                      | 24   | 1811  | 1325,2 |
| IRURAIZ-GAUNA              | 10   | 531   | 1883,2 |
| ISPASTER                   | 2    | 741   | 269,9  |
| ITSASONDO                  | 8    | 718   | 1114,2 |
| IURRETA                    | 36   | 3689  | 975,9  |
| IZURTZA                    | 1    | 289   | 346,0  |

|                                |     |       |        |
|--------------------------------|-----|-------|--------|
| KARRANTZA HARANA/CARRANZA      | 34  | 2806  | 1211,7 |
| KORTEZUBI                      | 4   | 437   | 915,3  |
| LABASTIDA/BASTIDA              | 42  | 1492  | 2815,0 |
| LAGUARDIA                      | 4   | 1549  | 258,2  |
| LANCIEGO/LANTZIEGO             | 2   | 724   | 276,2  |
| LANESTOSA                      | 1   | 276   | 362,3  |
| LANTARON                       | 10  | 942   | 1061,6 |
| LAPUEBLA DE LABARCA            | 6   | 882   | 680,3  |
| LARRABETZU                     | 11  | 2053  | 535,8  |
| LASARTE-ORIA                   | 106 | 18825 | 563,1  |
| LAUDIO/LLODIO                  | 235 | 18345 | 1281,0 |
| LAUKIZ                         | 20  | 1165  | 1716,7 |
| LAZKAO                         | 28  | 5549  | 504,6  |
| LEABURU                        | 1   | 363   | 275,5  |
| LEGAZPI                        | 40  | 8430  | 474,5  |
| LEGORRETA                      | 13  | 1489  | 873,1  |
| LEGUTIO                        | 25  | 1795  | 1392,8 |
| LEIOA                          | 420 | 31188 | 1346,7 |
| LEKEITIO                       | 56  | 7246  | 772,8  |
| LEMOA                          | 38  | 3610  | 1052,6 |
| LEMOIZ                         | 16  | 1238  | 1292,4 |
| LEZA                           | 2   | 217   | 921,7  |
| LEZAMA                         | 21  | 2383  | 881,2  |
| LEZO                           | 35  | 6102  | 573,6  |
| LIZARTZA                       | 6   | 647   | 927,4  |
| LOIU                           | 102 | 2355  | 4331,2 |
| MALLABIA                       | 8   | 1174  | 681,4  |
| MAÑARIA                        | 2   | 516   | 387,6  |
| MARKINA-XEMEIN                 | 41  | 4964  | 825,9  |
| MARURI-JATABE                  | 5   | 928   | 538,8  |
| MENDARO                        | 9   | 2139  | 420,8  |
| MENDATA                        | 4   | 408   | 980,4  |
| MENDEXA                        | 4   | 485   | 824,7  |
| MEÑAKA                         | 5   | 713   | 701,3  |
| MOREDA DE ALAVA/MOREDA ARABA   | 3   | 278   | 1079,1 |
| MORGA                          | 7   | 391   | 1790,3 |
| MUNDAKA                        | 52  | 1844  | 2820,0 |
| MUNGIA                         | 169 | 17349 | 974,1  |
| MUNITIBAR-ARBATZEGI GERRIKAITZ | 2   | 457   | 437,6  |
| MURUETA                        | 3   | 304   | 986,8  |
| MUSKIZ                         | 115 | 7456  | 1542,4 |
| MUTILOA                        | 3   | 250   | 1200,0 |
| MUTRIKU                        | 89  | 5334  | 1668,5 |
| MUXIKA                         | 14  | 1482  | 944,7  |
| NABARNIZ                       | 3   | 242   | 1239,7 |

|                                |      |        |        |
|--------------------------------|------|--------|--------|
| OIARTZUN                       | 44   | 10351  | 425,1  |
| OKONDO                         | 8    | 1204   | 664,5  |
| OLABERRIA                      | 1    | 914    | 109,4  |
| ONDARROA                       | 97   | 8590   | 1129,2 |
| OÑATI                          | 93   | 11355  | 819,0  |
| ORDIZIA                        | 156  | 9970   | 1564,7 |
| OREXA                          | 1    | 110    | 909,1  |
| ORIO                           | 68   | 6061   | 1121,9 |
| ORMAIZTEGI                     | 5    | 1295   | 386,1  |
| OROZKO                         | 30   | 2613   | 1148,1 |
| ORTUELLA                       | 86   | 8350   | 1029,9 |
| OTXANDIO                       | 17   | 1337   | 1271,5 |
| OYON-OION                      | 51   | 3497   | 1458,4 |
| PASAIA                         | 104  | 16711  | 622,3  |
| PEÑACERRADA/URIZAHARRA         | 1    | 287    | 348,4  |
| PLENTZIA                       | 55   | 4363   | 1260,6 |
| PORTUGALETE                    | 685  | 46191  | 1483,0 |
| RIBERA BAJA/ERRIBERA BEITIA    | 11   | 1560   | 705,1  |
| SAMANIEGO                      | 19   | 238    | 7983,2 |
| SAN MILLAN/DONEMILIAGA         | 4    | 737    | 542,7  |
| SANTURTZI                      | 657  | 45690  | 1438,0 |
| SEGURA                         | 6    | 1523   | 394,0  |
| SESTAO                         | 459  | 27146  | 1690,9 |
| SONDIKA                        | 81   | 4489   | 1804,4 |
| SOPELA                         | 200  | 12947  | 1544,8 |
| SOPUERTA                       | 100  | 2468   | 4051,9 |
| SORALUZE-PLACENCIA DE LAS ARMA | 33   | 3937   | 838,2  |
| SUKARRIETA                     | 2    | 336    | 595,2  |
| TOLOSA                         | 220  | 19270  | 1141,7 |
| TRUCIOS-TURTZIOZ               | 9    | 512    | 1757,8 |
| UBIDE                          | 5    | 177    | 2824,9 |
| UGAO-MIRABALLES                | 51   | 4114   | 1239,7 |
| URDULIZ                        | 52   | 4294   | 1211,0 |
| URDUÑA/ORDUÑA                  | 51   | 4274   | 1193,3 |
| URKABUSTAIZ                    | 18   | 1435   | 1254,4 |
| URNIETA                        | 32   | 6190   | 517,0  |
| URRETXU                        | 31   | 6802   | 455,7  |
| USURBIL                        | 26   | 6318   | 411,5  |
| VALDEGOVIA/GAUBEA              | 4    | 1069   | 374,2  |
| VALLE DE TRAPAGA-TRAPAGARAN    | 195  | 11875  | 1642,1 |
| VILLABUENA DE ALAVA/ESKUERNAGA | 2    | 304    | 657,9  |
| VITORIA-GASTEIZ                | 6391 | 246149 | 2596,4 |
| YECORA/IEKORA                  | 6    | 257    | 2334,6 |
| ZALDIBAR                       | 30   | 3056   | 981,7  |
| ZALDIBIA                       | 8    | 1630   | 490,8  |

|                 |     |       |        |
|-----------------|-----|-------|--------|
| ZALDUONDO       | 2   | 194   | 1030,9 |
| ZALLA           | 89  | 8438  | 1054,8 |
| ZAMBRANA        | 12  | 436   | 2752,3 |
| ZAMUDIO         | 62  | 3274  | 1893,7 |
| ZARATAMO        | 12  | 1631  | 735,7  |
| ZARAUTZ         | 367 | 23301 | 1575,0 |
| ZEANURI         | 8   | 1258  | 635,9  |
| ZEBERIO         | 8   | 1065  | 751,2  |
| ZEGAMA          | 20  | 1532  | 1305,5 |
| ZESTOA          | 12  | 3833  | 313,1  |
| ZIERBENA        | 16  | 1493  | 1071,7 |
| ZIGOITIA        | 22  | 1712  | 1285,0 |
| ZIORTZA-BOLIBAR | 4   | 451   | 886,9  |
| ZIZURKIL        | 24  | 3029  | 792,3  |
| ZUIA            | 59  | 2365  | 2494,7 |
| ZUMAIA          | 74  | 9825  | 753,2  |
| ZUMARRAGA       | 94  | 9767  | 962,4  |
| OTROS           | 305 | -     | -      |

\*Udalerrietako tasa kalkulatzeko positibo kopurua eta EUSTATen arabera udalerrri bakoitzeko biztanle kopurua hartzen dira kontuan.

\*El cálculo de las tasas de los municipios se ha realizado teniendo en cuenta el número de casos y la población del municipio según el EUSTAT.

**POSITIBO GUZTIAK EUSKADIKO OSASUN EREMUETAN /  
POSITIVOS TOTALES EN LAS ZONAS DE SALUD DE EUSKADI**

| Osasun-eremuak/Zonas de salud | Positiboak/<br>Positivos | TISak guztira/<br>Total de TIS | Tasa 100.000 biztanleko/<br>Tasa por 100.000 habitantes |
|-------------------------------|--------------------------|--------------------------------|---|
| ABADIÑO-ELORRIO-BERRIZ        | 190                      | 24328                          | 781,0   |
| ABANTO-MUSKIZ                 | 228                      | 17149                          | 1329,5  |
| ABETXUKO                      | 102                      | 3841                           | 2655,6  |
| AIALA                         | 303                      | 19096                          | 1586,7  |
| ALANGO                        | 288                      | 19660                          | 1464,9  |
| ALEGIA                        | 46                       | 6665                           | 690,2   |
| ALGORTA                       | 455                      | 33128                          | 1373,5  |
| ALZA-ROTETA                   | 211                      | 19664                          | 1073,0  |
| AMARA BERRI                   | 259                      | 35132                          | 737,2   |
| AMARA CENTRO                  | 177                      | 16578                          | 1067,7  |
| AMOREBIETA                    | 240                      | 19813                          | 1211,3  |
| ANDOAIN                       | 91                       | 15442                          | 589,3   |
| ARANBIZKARRA I                | 342                      | 15096                          | 2265,5  |
| ARANBIZKARRA II               | 234                      | 12426                          | 1883,1  |
| ARRASATE                      | 366                      | 25129                          | 1456,5  |
| ARRATIA                       | 124                      | 13737                          | 902,7   |
| ARRIGORRIAGA                  | 187                      | 15914                          | 1175,1  |
| ASTRABUDUA                    | 258                      | 10532                          | 2449,7  |
| AZKOITIA                      | 53                       | 11946                          | 443,7   |
| AZPEITIA                      | 162                      | 16666                          | 972,0   |
| BALMASEDA                     | 206                      | 11715                          | 1758,4  |
| BASAURI-ARIZ                  | 547                      | 26715                          | 2047,5  |
| BASAURI-KAREAGA               | 238                      | 15332                          | 1552,3  |
| BASURTO                       | 412                      | 21071                          | 1955,3  |
| BEASAIN                       | 121                      | 22634                          | 534,6   |
| BEGOÑA                        | 215                      | 11870                          | 1811,3  |
| BERAUN-ERRENTERIA             | 71                       | 15271                          | 464,9   |
| BERGARA                       | 142                      | 18193                          | 780,5   |
| BERMEO                        | 284                      | 19139                          | 1483,9  |
| BIDEBIETA                     | 47                       | 7241                           | 649,1   |
| BOLUETA-SAGARMINAGA           | 171                      | 9615                           | 1778,5  |
| BOMBERO ETXANIZ               | 1040                     | 38328                          | 2713,4  |
| CASCO VIEJO (BILBAO)          | 445                      | 13102                          | 3396,4  |
| CASCO VIEJO (VITORIA-GASTEIZ) | 508                      | 18232                          | 2786,3  |
| DEBA                          | 127                      | 10708                          | 1186,0  |
| DEUSTO                        | 520                      | 25904                          | 2007,4  |
| DUMBOA                        | 147                      | 30190                          | 486,9   |
| DURANGO                       | 367                      | 35097                          | 1045,7  |
| EGIA                          | 127                      | 14940                          | 850,1   |
| EIBAR                         | 348                      | 19576                          | 1777,7  |



|                             |     |       |        |
|-----------------------------|-----|-------|--------|
| ELGOIBAR                    | 209 | 18203 | 1148,2 |
| ERANDIO                     | 268 | 14199 | 1887,5 |
| ERMUA                       | 440 | 17250 | 2550,7 |
| ETXEBARRI                   | 144 | 10766 | 1337,5 |
| GALDAKAO                    | 449 | 31686 | 1417,0 |
| GAZALBIDE-TXAGORRITXU       | 418 | 15651 | 2670,8 |
| GAZTELEKU                   | 418 | 21093 | 1981,7 |
| GERNIKA                     | 196 | 19002 | 1031,5 |
| GERNIKALDEA                 | 121 | 7485  | 1616,6 |
| GORLIZ-PLENTZIA             | 163 | 12094 | 1347,8 |
| GROS                        | 220 | 29802 | 738,2  |
| HERNANI-URNIETA-ASTIGARRAGA | 189 | 34494 | 547,9  |
| HONDARRIBIA                 | 86  | 17896 | 480,6  |
| IBARRA                      | 62  | 7842  | 790,6  |
| INDAUTXU                    | 383 | 19894 | 1925,2 |
| INTXAURRONDO                | 88  | 11521 | 763,8  |
| IRÚN-CENTRO                 | 237 | 38453 | 616,3  |
| IZTIETA-ERRENTERIA          | 134 | 26100 | 513,4  |
| JAVIER SÁENZ DE BURUAGA     | 214 | 15899 | 1346,0 |
| KARMELO                     | 220 | 12046 | 1826,3 |
| KUETO                       | 183 | 10273 | 1781,4 |
| LA HABANA                   | 311 | 12036 | 2583,9 |
| LA MERCED/MIRIBILLA         | 610 | 19466 | 3133,7 |
| LA PAZ                      | 334 | 22077 | 1512,9 |
| LA PEÑA                     | 178 | 10234 | 1739,3 |
| LAKUA-ARRIAGA               | 327 | 15491 | 2110,9 |
| LAKUABIZKARRA               | 687 | 29226 | 2350,6 |
| LAS ARENAS                  | 465 | 34417 | 1351,1 |
| LASARTE-USURBIL             | 134 | 26512 | 505,4  |
| LAZKAO                      | 42  | 8517  | 493,1  |
| LEGAZPI                     | 42  | 8739  | 480,6  |
| LEIOA                       | 325 | 25063 | 1296,7 |
| LEKEITIO                    | 73  | 10065 | 725,3  |
| LEZO-SAN JUAN               | 53  | 8541  | 620,5  |
| LLANADA ALAVESA             | 173 | 12020 | 1439,3 |
| LLODIO                      | 274 | 23072 | 1187,6 |
| LOIOLA                      | 44  | 7127  | 617,4  |
| LUTXANA                     | 157 | 7325  | 2143,3 |
| MARKINA-XEMEIN              | 53  | 6488  | 816,9  |
| MARKONZAGA                  | 280 | 17831 | 1570,3 |
| MINA DEL MORRO              | 231 | 11067 | 2087,3 |
| MIRIBILLA/LA MERCED         | 610 | 19466 | 3133,7 |
| MONTAÑA ALAVESA             | 30  | 2186  | 1372,4 |
| MUNGIA                      | 242 | 26968 | 897,4  |
| NORTE-LEGUTIO               | 61  | 4253  | 1434,3 |

|                           |     |       |        |
|---------------------------|-----|-------|--------|
| NORTE-ZUIA                | 104 | 5480  | 1897,8 |
| OIARTZUN                  | 45  | 10535 | 427,1  |
| OLAGUIBEL                 | 871 | 34045 | 2558,4 |
| OLARIZU                   | 323 | 16235 | 1989,5 |
| ONDARRETA                 | 239 | 36720 | 650,9  |
| ONDARROA                  | 113 | 9640  | 1172,2 |
| OÑATI                     | 93  | 11830 | 786,1  |
| ORDIZIA                   | 187 | 14142 | 1322,3 |
| ORTUELLA                  | 88  | 8489  | 1036,6 |
| OTXARKOAGA                | 194 | 11293 | 1717,9 |
| PARTE VIEJA               | 129 | 13799 | 934,9  |
| PASAIA ANTZO              | 40  | 6787  | 589,4  |
| PASAIA SAN PEDRO          | 56  | 10612 | 527,7  |
| PORTUGALETE-BUENAVISTA    | 204 | 13261 | 1538,3 |
| PORTUGALETE-CASTAÑOS      | 238 | 16767 | 1419,5 |
| PORTUGALETE-REPELEGA      | 283 | 20149 | 1404,5 |
| REKALDE                   | 785 | 28171 | 2786,6 |
| RIOJA ALAVESA             | 162 | 10885 | 1488,3 |
| RONTEGI                   | 199 | 11371 | 1750,1 |
| SALBURUA                  | 311 | 16341 | 1903,2 |
| SAN ADRIÁN                | 290 | 10045 | 2887,0 |
| SAN IGNACIO               | 463 | 24872 | 1861,5 |
| SAN MARTÍN                | 977 | 32825 | 2976,4 |
| SAN VICENTE               | 470 | 20040 | 2345,3 |
| SANSOMENDI                | 213 | 9295  | 2291,6 |
| SANTURTZI-CENTRO-MAMARIGA | 214 | 18352 | 1166,1 |
| SANTURTZI-KABIEZES        | 419 | 26023 | 1610,1 |
| SANTUTXU-SOLOKOETXE       | 368 | 16372 | 2247,7 |
| SODUPE-GÜEÑES             | 133 | 8207  | 1620,6 |
| SOPELANA                  | 373 | 25427 | 1466,9 |
| TOLOSA                    | 224 | 20760 | 1079,0 |
| TORREKUA                  | 155 | 9756  | 1588,8 |
| TRAPAGARAN                | 196 | 12011 | 1631,8 |
| TXORIERRI                 | 364 | 18956 | 1920,2 |
| TXURDINAGA                | 397 | 14726 | 2695,9 |
| URBAN                     | 208 | 9598  | 2167,1 |
| VALLE DE LENIZ            | 105 | 11415 | 919,8  |
| VALLES ALAVESES I         | 54  | 4622  | 1168,3 |
| VALLES ALAVESES II        | 35  | 2384  | 1468,1 |
| VILLABONA                 | 138 | 15946 | 865,4  |
| ZABALGANA                 | 416 | 23794 | 1748,3 |
| ZABALLA                   | 223 | 13124 | 1699,2 |
| ZALLA                     | 202 | 11710 | 1725,0 |
| ZARAMAGA                  | 342 | 14371 | 2379,8 |
| ZARAUTZ-ORIO-AIA          | 453 | 32323 | 1401,5 |

|                       |     |       |        |
|-----------------------|-----|-------|--------|
| ZORROZA- ALONSOTEGI   | 278 | 14648 | 1897,9 |
| ZUAZO                 | 283 | 18056 | 1567,3 |
| ZUMAIA-ZESTOA-GETARIA | 141 | 17564 | 802,8  |
| ZUMARRAGA             | 103 | 18588 | 554,1  |
| ZURBARAN              | 231 | 10598 | 2179,7 |

\*Osasun eremuetako tasa kalkulatzeko positibo kopurua eta 2020ko maiatzean eremu bakoitzean zeuden TIS kopurua hartzen da kontuan.

\*El cálculo de la tasa en las zonas de salud se ha realizado teniendo en cuenta el nº de casos entre el nº de TISes en cada zona a fecha de mayo de 2020

**HILDAKOAK EUSKADIKO UDALERRIETAN / FALLECIDOS EN LOS MUNICIPIOS DE EUSKADI**

| Udalerría / Municipio          | Positiboak/<br>Positivos | Hildakoak/<br>Fallecidos | Hilkogarritasuna/<br>Letalidad |
|--------------------------------|--------------------------|--------------------------|--------------------------------|
| ABADIÑO                        | 66                       | 3                        | 4,5                            |
| ABANTO Y CIERVANA-ABANTO ZIERB | 115                      | 5                        | 4,3                            |
| ADUNA                          | 2                        | 1                        | 50,0                           |
| SALVATIERRA/AGURAIN            | 93                       | 14                       | 15,1                           |
| AIA                            | 18                       | 0                        | 0,0                            |
| AIZARNAZABAL                   | 6                        | 0                        | 0,0                            |
| AJANGIZ                        | 2                        | 0                        | 0,0                            |
| ALBIZTUR                       | 1                        | 0                        | 0,0                            |
| ALEGIA                         | 8                        | 1                        | 12,5                           |
| ALEGRIA-DULANTZI               | 33                       | 1                        | 3,0                            |
| ALKIZA                         | 3                        | 0                        | 0,0                            |
| ALONSOTEGI                     | 22                       | 1                        | 4,5                            |
| ALTZAGA                        | 1                        | 0                        | 0,0                            |
| ALTZO                          | 9                        | 0                        | 0,0                            |
| AMEZKETA                       | 2                        | 1                        | 50,0                           |
| AMOREBIETA-ETXANO              | 240                      | 18                       | 7,5                            |
| AMURRIO                        | 154                      | 8                        | 5,2                            |
| ANDOAIN                        | 90                       | 3                        | 3,3                            |
| ANOETA                         | 15                       | 1                        | 6,7                            |
| ANTZUOLA                       | 10                       | 0                        | 0,0                            |
| ARAMA                          | 2                        | 0                        | 0,0                            |
| ARAMAIO                        | 5                        | 0                        | 0,0                            |
| ARANTZAZU                      | 4                        | 0                        | 0,0                            |
| AREATZA                        | 16                       | 0                        | 0,0                            |
| ARETXABALETA                   | 87                       | 7                        | 8,0                            |
| ARMIÑON                        | 3                        | 0                        | 0,0                            |
| ARRAIA-MAEZTU                  | 3                        | 0                        | 0,0                            |
| ARRASATE/MONDRAGON             | 350                      | 37                       | 10,6                           |
| ARRATZUA-UBARRUNDIA            | 19                       | 0                        | 0,0                            |
| ARRIETA                        | 3                        | 0                        | 0,0                            |
| ARRIGORRIAGA                   | 185                      | 12                       | 6,5                            |
| ARTEA                          | 4                        | 0                        | 0,0                            |
| ARTZENTALES                    | 7                        | 0                        | 0,0                            |
| ARTZINIEGA                     | 23                       | 1                        | 4,3                            |
| ASPARRENA                      | 12                       | 0                        | 0,0                            |
| ASTEASU                        | 12                       | 0                        | 0,0                            |
| ASTIGARRAGA                    | 32                       | 0                        | 0,0                            |
| ATAUN                          | 5                        | 0                        | 0,0                            |
| ATXONDO                        | 14                       | 0                        | 0,0                            |
| AULESTI                        | 7                        | 0                        | 0,0                            |
| AYALA/AIARA                    | 73                       | 1                        | 1,4                            |

|                            |      |     |      |
|----------------------------|------|-----|------|
| AZKOITIA                   | 53   | 1   | 1,9  |
| AZPEITIA                   | 160  | 1   | 0,6  |
| BAKIO                      | 16   | 1   | 6,3  |
| BALMASEDA                  | 156  | 18  | 11,5 |
| BAÑOS DE EBRO/MAÑUETA      | 4    | 0   | 0,0  |
| BARAKALDO                  | 1888 | 95  | 5,0  |
| BARRIKA                    | 35   | 0   | 0,0  |
| BARRUNDIA                  | 14   | 0   | 0,0  |
| BASAURI                    | 760  | 76  | 10,0 |
| BEASAIN                    | 78   | 6   | 7,7  |
| BEDIA                      | 12   | 1   | 8,3  |
| BELAUNTZA                  | 2    | 0   | 0,0  |
| BERANGO                    | 124  | 0   | 0,0  |
| BERANTEVILLA               | 5    | 0   | 0,0  |
| BERASTEGI                  | 4    | 0   | 0,0  |
| BERGARA                    | 118  | 3   | 2,5  |
| BERMEO                     | 225  | 16  | 7,1  |
| BERNEDO                    | 8    | 0   | 0,0  |
| BERRIATUA                  | 18   | 0   | 0,0  |
| BERRIZ                     | 14   | 1   | 7,1  |
| BIDANIA-GOITZ              | 8    | 0   | 0,0  |
| BILBAO                     | 7995 | 382 | 4,8  |
| VILLABONA                  | 56   | 2   | 3,6  |
| BUSTURIA                   | 52   | 6   | 11,5 |
| CAMPEZO/KANPEZU            | 20   | 3   | 15,0 |
| DEBA                       | 38   | 1   | 2,6  |
| DERIO                      | 104  | 0   | 0,0  |
| DIMA                       | 5    | 1   | 20,0 |
| DONOSTIA / SAN SEBASTIAN   | 1561 | 76  | 4,9  |
| DURANGO                    | 331  | 16  | 4,8  |
| EIBAR                      | 501  | 25  | 5,0  |
| ELANTXOBE                  | 5    | 0   | 0,0  |
| ELBURGO/BURGELU            | 10   | 1   | 10,0 |
| ELCIEGO                    | 11   | 1   | 9,1  |
| ELGETA                     | 14   | 1   | 7,1  |
| ELGOIBAR                   | 169  | 3   | 1,8  |
| ELORRIO                    | 65   | 1   | 1,5  |
| ELVILLAR/BILAR             | 4    | 0   | 0,0  |
| ERANDIO                    | 529  | 21  | 4,0  |
| EREÑO                      | 1    | 0   | 0,0  |
| ERMUA                      | 429  | 21  | 4,9  |
| ERRETERIA                  | 203  | 7   | 3,4  |
| ERREZIL                    | 1    | 0   | 0,0  |
| ERRIBERAGOITIA/RIBERA ALTA | 17   | 0   | 0,0  |
| ERRIGOITI                  | 5    | 0   | 0,0  |

|                           |      |    |      |
|---------------------------|------|----|------|
| ESKORATZA                 | 25   | 2  | 8,0  |
| ETXEBARRI                 | 150  | 6  | 4,0  |
| ETXEBARRIA                | 4    | 0  | 0,0  |
| EZKIO-ITSASO              | 2    | 0  | 0,0  |
| FORUA                     | 11   | 0  | 0,0  |
| FRUIZ                     | 2    | 0  | 0,0  |
| GALDAKAO                  | 466  | 32 | 6,9  |
| GALDAMES                  | 10   | 0  | 0,0  |
| GAMIZ-FIKA                | 9    | 0  | 0,0  |
| GATIKA                    | 11   | 0  | 0,0  |
| GAUTEGIZ ARTEAGA          | 7    | 1  | 14,3 |
| GERNIKA-LUMO              | 189  | 2  | 1,1  |
| GETARIA                   | 49   | 3  | 6,1  |
| GETXO                     | 1120 | 42 | 3,8  |
| GIZABURUAGA               | 1    | 0  | 0,0  |
| GORDEXOLA                 | 31   | 1  | 3,2  |
| GORLIZ                    | 58   | 2  | 3,4  |
| GÜEÑES                    | 105  | 4  | 3,8  |
| HERNANI                   | 122  | 3  | 2,5  |
| HERNIALDE                 | 2    | 0  | 0,0  |
| HONDARRIBIA               | 83   | 1  | 1,2  |
| IBARRA                    | 40   | 1  | 2,5  |
| IBARRANGELU               | 6    | 0  | 0,0  |
| IDIAZABAL                 | 10   | 0  | 0,0  |
| IGORRE                    | 38   | 0  | 0,0  |
| IKAZTEGIETA               | 2    | 0  | 0,0  |
| IRUN                      | 386  | 16 | 4,1  |
| IRUÑA OKA/IRUÑA DE OCA    | 43   | 0  | 0,0  |
| IRURA                     | 24   | 4  | 16,7 |
| IRURAIZ-GAUNA             | 10   | 1  | 10,0 |
| ISPASTER                  | 2    | 0  | 0,0  |
| ITSASONDO                 | 8    | 0  | 0,0  |
| IURRETA                   | 36   | 3  | 8,3  |
| IZURTZA                   | 1    | 0  | 0,0  |
| KARRANTZA HARANA/CARRANZA | 34   | 1  | 2,9  |
| KORTEZUBI                 | 4    | 2  | 50,0 |
| LABASTIDA/BASTIDA         | 42   | 3  | 7,1  |
| LAGUARDIA                 | 4    | 0  | 0,0  |
| LANCIEGO/LANTZIEGO        | 2    | 0  | 0,0  |
| LANESTOSA                 | 1    | 0  | 0,0  |
| LANTARON                  | 10   | 0  | 0,0  |
| LAPUEBLA DE LABARCA       | 6    | 1  | 16,7 |
| LARRABETZU                | 11   | 0  | 0,0  |
| LASARTE-ORIA              | 106  | 3  | 2,8  |
| LAUDIO/LLODIO             | 235  | 9  | 3,8  |

|                                |     |    |      |
|--------------------------------|-----|----|------|
| LAUKIZ                         | 20  | 1  | 5,0  |
| LAZKAO                         | 28  | 0  | 0,0  |
| LEABURU                        | 1   | 0  | 0,0  |
| LEGAZPI                        | 40  | 1  | 2,5  |
| LEGORRETA                      | 13  | 1  | 7,7  |
| LEGUTIO                        | 25  | 0  | 0,0  |
| LEIOA                          | 420 | 14 | 3,3  |
| LEKEITIO                       | 56  | 1  | 1,8  |
| LEMOA                          | 38  | 0  | 0,0  |
| LEMOIZ                         | 16  | 0  | 0,0  |
| LEZA                           | 2   | 0  | 0,0  |
| LEZAMA                         | 21  | 0  | 0,0  |
| LEZO                           | 35  | 2  | 5,7  |
| LIZARTZA                       | 6   | 0  | 0,0  |
| LOIU                           | 102 | 17 | 16,7 |
| MALLABIA                       | 8   | 0  | 0,0  |
| MAÑARIA                        | 2   | 0  | 0,0  |
| MARKINA-XEMEIN                 | 41  | 3  | 7,3  |
| MARURI-JATABE                  | 5   | 0  | 0,0  |
| MENDARO                        | 9   | 0  | 0,0  |
| MENDATA                        | 4   | 0  | 0,0  |
| MENDEXA                        | 4   | 0  | 0,0  |
| MEÑAKA                         | 5   | 0  | 0,0  |
| MOREDA DE ALAVA/MOREDA ARABA   | 3   | 0  | 0,0  |
| MORGA                          | 7   | 0  | 0,0  |
| MUNDAKA                        | 52  | 6  | 11,5 |
| MUNGIA                         | 169 | 5  | 3,0  |
| MUNITIBAR-ARBATZEGI GERRIKAITZ | 2   | 0  | 0,0  |
| MURUETA                        | 3   | 0  | 0,0  |
| MUSKIZ                         | 115 | 4  | 3,5  |
| MUTILOA                        | 3   | 0  | 0,0  |
| MUTRIKU                        | 89  | 1  | 1,1  |
| MUXIKA                         | 14  | 0  | 0,0  |
| NABARNIZ                       | 3   | 0  | 0,0  |
| OIARTZUN                       | 44  | 0  | 0,0  |
| OKONDO                         | 8   | 1  | 12,5 |
| OLABERRIA                      | 1   | 0  | 0,0  |
| ONDARROA                       | 97  | 3  | 3,1  |
| OÑATI                          | 93  | 4  | 4,3  |
| ORDIZIA                        | 156 | 24 | 15,4 |
| OREXA                          | 1   | 0  | 0,0  |
| ORIO                           | 68  | 1  | 1,5  |
| ORMAIZTEGI                     | 5   | 0  | 0,0  |
| OROZKO                         | 30  | 3  | 10,0 |
| ORTUELLA                       | 86  | 1  | 1,2  |

|                                |      |     |      |
|--------------------------------|------|-----|------|
| OTXANDIO                       | 17   | 1   | 5,9  |
| OYON-OION                      | 51   | 1   | 2,0  |
| PASAIA                         | 104  | 4   | 3,8  |
| PEÑACERRADA/URIZAHARRA         | 1    | 0   | 0,0  |
| PLENTZIA                       | 55   | 1   | 1,8  |
| PORTUGALETE                    | 685  | 18  | 2,6  |
| RIBERA BAJA/ERRIBERA BEITIA    | 11   | 0   | 0,0  |
| SAMANIEGO                      | 19   | 3   | 15,8 |
| SAN MILLAN/DONEMILIAGA         | 4    | 0   | 0,0  |
| SANTURTZI                      | 657  | 33  | 5,0  |
| SEGURA                         | 6    | 0   | 0,0  |
| SESTAO                         | 459  | 32  | 7,0  |
| SONDIKA                        | 81   | 2   | 2,5  |
| SOPELA                         | 200  | 9   | 4,5  |
| SOPUERTA                       | 100  | 13  | 13,0 |
| SORALUZE-PLACENCIA DE LAS ARMA | 33   | 0   | 0,0  |
| SUKARRIETA                     | 2    | 0   | 0,0  |
| TOLOSA                         | 220  | 20  | 9,1  |
| TRUCIOS-TURTZIOZ               | 9    | 0   | 0,0  |
| UBIDE                          | 5    | 0   | 0,0  |
| UGAO-MIRABALLES                | 51   | 2   | 3,9  |
| URDULIZ                        | 52   | 1   | 1,9  |
| URDUÑA/ORDUÑA                  | 51   | 0   | 0,0  |
| URKABUSTAIZ                    | 18   | 1   | 5,6  |
| URNIETA                        | 32   | 0   | 0,0  |
| URRETXU                        | 31   | 1   | 3,2  |
| USURBIL                        | 26   | 0   | 0,0  |
| VALDEGOVIA/GAUBEA              | 4    | 1   | 25,0 |
| VALLE DE TRAPAGA-TRAPAGARAN    | 195  | 9   | 4,6  |
| VILLABUENA DE ALAVA/ESKUERNAGA | 2    | 0   | 0,0  |
| VITORIA-GASTEIZ                | 6391 | 329 | 5,1  |
| YECORA/IEKORA                  | 6    | 0   | 0,0  |
| ZALDIBAR                       | 30   | 1   | 3,3  |
| ZALDIBIA                       | 8    | 1   | 12,5 |
| ZALDUONDO                      | 2    | 0   | 0,0  |
| ZALLA                          | 89   | 1   | 1,1  |
| ZAMBRANA                       | 12   | 0   | 0,0  |
| ZAMUDIO                        | 62   | 1   | 1,6  |
| ZARATAMO                       | 12   | 1   | 8,3  |
| ZARAUTZ                        | 367  | 23  | 6,3  |
| ZEANURI                        | 8    | 0   | 0,0  |
| ZEBERIO                        | 8    | 0   | 0,0  |
| ZEGAMA                         | 20   | 0   | 0,0  |
| ZESTOA                         | 12   | 0   | 0,0  |
| ZIERBENA                       | 16   | 0   | 0,0  |



|                 |    |    |      |
|-----------------|----|----|------|
| ZIGOITIA        | 22 | 0  | 0,0  |
| ZIORTZA-BOLIBAR | 4  | 0  | 0,0  |
| ZIZURKIL        | 24 | 1  | 4,2  |
| ZUIA            | 59 | 1  | 1,7  |
| ZUMAIA          | 74 | 6  | 8,1  |
| ZUMARRAGA       | 94 | 15 | 16,0 |

## HILDAKOAK EUSKADIKO OSASUN EREMUETAN / FALLECIDOS EN LAS ZONAS DE SALUD DE EUSKADI

| Osasun-eremuak/Zonas de salud | Positiboak/<br>Positivos | Hildakoak/<br>Fallecidos | Hilkogarritasuna/<br>Letalidad |
|-------------------------------|--------------------------|--------------------------|--------------------------------|
| ABADIÑO-ELORRIO-BERRIZ        | 190                      | 7                        | 3,7                            |
| ABANTO-MUSKIZ                 | 228                      | 11                       | 4,8                            |
| ABETXUKO                      | 102                      | 11                       | 10,8                           |
| AIALA                         | 303                      | 10                       | 3,3                            |
| ALANGO                        | 288                      | 19                       | 6,6                            |
| ALEGIA                        | 46                       | 3                        | 6,5                            |
| ALGORTA                       | 455                      | 10                       | 2,2                            |
| ALZA-ROTETA                   | 211                      | 27                       | 12,8                           |
| AMARA BERRI                   | 259                      | 6                        | 2,3                            |
| AMARA CENTRO                  | 177                      | 8                        | 4,5                            |
| AMOREBIETA                    | 240                      | 21                       | 8,8                            |
| ANDOAIN                       | 91                       | 3                        | 3,3                            |
| ARANBIZKARRA I                | 342                      | 16                       | 4,7                            |
| ARANBIZKARRA II               | 234                      | 12                       | 5,1                            |
| ARRASATE                      | 366                      | 39                       | 10,7                           |
| ARRATIA                       | 124                      | 2                        | 1,6                            |
| ARRIGORRIAGA                  | 187                      | 10                       | 5,3                            |
| ASTRABUDUA                    | 258                      | 11                       | 4,3                            |
| AZKOITIA                      | 53                       | 1                        | 1,9                            |
| AZPEITIA                      | 162                      | 2                        | 1,2                            |
| BALMASEDA                     | 206                      | 20                       | 9,7                            |
| BASAURI-ARIZ                  | 547                      | 55                       | 10,1                           |
| BASAURI-KAREAGA               | 238                      | 23                       | 9,7                            |
| BASURTO                       | 412                      | 17                       | 4,1                            |
| BEASAIN                       | 121                      | 7                        | 5,8                            |
| BEGOÑA                        | 215                      | 8                        | 3,7                            |
| BERAUN-ERRETERIA              | 71                       | 0                        | 0,0                            |
| BERGARA                       | 142                      | 5                        | 3,5                            |
| BERMEO                        | 284                      | 23                       | 8,1                            |
| BIDEBIETA                     | 47                       | 1                        | 2,1                            |
| BOLUETA-SAGARMINAGA           | 171                      | 4                        | 2,3                            |
| BOMBERO ETXANIZ               | 1040                     | 39                       | 3,8                            |
| CASCO VIEJO (BILBAO)          | 445                      | 45                       | 10,1                           |
| CASCO VIEJO (VITORIA-GASTEIZ) | 508                      | 29                       | 5,7                            |
| DEBA                          | 127                      | 3                        | 2,4                            |
| DEUSTO                        | 520                      | 12                       | 2,3                            |
| DUMBOA                        | 147                      | 3                        | 2,0                            |
| DURANGO                       | 367                      | 18                       | 4,9                            |
| EGIA                          | 127                      | 7                        | 5,5                            |
| EIBAR                         | 348                      | 14                       | 4,0                            |

|                             |     |    |      |
|-----------------------------|-----|----|------|
| ELGOIBAR                    | 209 | 4  | 1,9  |
| ERANDIO                     | 268 | 11 | 4,1  |
| ERMUA                       | 440 | 21 | 4,8  |
| ETXEBARRI                   | 144 | 6  | 4,2  |
| GALDAKAO                    | 449 | 30 | 6,7  |
| GAZALBIDE-TXAGORRITXU       | 418 | 35 | 8,4  |
| GAZTELEKU                   | 418 | 16 | 3,8  |
| GERNIKA                     | 196 | 2  | 1,0  |
| GERNIKALDEA                 | 121 | 8  | 6,6  |
| GORLIZ-PLENTZIA             | 163 | 3  | 1,8  |
| GROS                        | 220 | 12 | 5,5  |
| HERNANI-URNIETA-ASTIGARRAGA | 189 | 3  | 1,6  |
| HONDARRIBIA                 | 86  | 1  | 1,2  |
| IBARRA                      | 62  | 6  | 9,7  |
| INDAUTXU                    | 383 | 20 | 5,2  |
| INTXAURRONDO                | 88  | 3  | 3,4  |
| IRÚN-CENTRO                 | 237 | 8  | 3,4  |
| IZTIETA-ERRETERIA           | 134 | 7  | 5,2  |
| JAVIER SÁENZ DE BURUAGA     | 214 | 6  | 2,8  |
| KARMELO                     | 220 | 13 | 5,9  |
| KUETO                       | 183 | 16 | 8,7  |
| LA HABANA                   | 311 | 13 | 4,2  |
| LA MERCED/MIRIBILLA         | 610 | 31 | 5,1  |
| LA PAZ                      | 334 | 5  | 1,5  |
| LA PEÑA                     | 178 | 2  | 1,1  |
| LAKUA-ARRIAGA               | 327 | 10 | 3,1  |
| LAKUABIZKARRA               | 687 | 13 | 1,9  |
| LAS ARENAS                  | 465 | 16 | 3,4  |
| LASARTE-USURBIL             | 134 | 5  | 3,7  |
| LAZKAO                      | 42  | 7  | 16,7 |
| LEGAZPI                     | 42  | 2  | 4,8  |
| LEIOA                       | 325 | 9  | 2,8  |
| LEKEITIO                    | 73  | 1  | 1,4  |
| LEZO-SAN JUAN               | 53  | 8  | 15,1 |
| LLANADA ALAVESA             | 173 | 18 | 10,4 |
| LLODIO                      | 274 | 14 | 5,1  |
| LOIOLA                      | 44  | 1  | 2,3  |
| LUTXANA                     | 157 | 8  | 5,1  |
| MARKINA-XEMEIN              | 53  | 3  | 5,7  |
| MARKONZAGA                  | 280 | 15 | 5,4  |
| MINA DEL MORRO              | 231 | 12 | 5,2  |
| MIRIBILLA/LA MERCED         | 610 | 31 | 5,1  |
| MONTAÑA ALAVESA             | 30  | 2  | 6,7  |
| MUNGIA                      | 242 | 6  | 2,5  |
| NORTE-LEGUTIO               | 61  | 2  | 3,3  |

|                           |     |    |      |
|---------------------------|-----|----|------|
| NORTE-ZUIA                | 104 | 2  | 1,9  |
| OIARTZUN                  | 45  | 1  | 2,2  |
| OLAGUIBEL                 | 871 | 53 | 6,1  |
| OLARIZU                   | 323 | 14 | 4,3  |
| ONDARRETA                 | 239 | 12 | 5,0  |
| ONDARROA                  | 113 | 3  | 2,7  |
| OÑATI                     | 93  | 4  | 4,3  |
| ORDIZIA                   | 187 | 26 | 13,9 |
| ORTUELLA                  | 88  | 1  | 1,1  |
| OTXARKOAGA                | 194 | 11 | 5,7  |
| PARTE VIEJA               | 129 | 3  | 2,3  |
| PASAIA ANTZO              | 40  | 2  | 5,0  |
| PASAIA SAN PEDRO          | 56  | 1  | 1,8  |
| PORTUGALETE-BUENAVISTA    | 204 | 4  | 2,0  |
| PORTUGALETE-CASTAÑOS      | 238 | 5  | 2,1  |
| PORTUGALETE-REPELEGA      | 283 | 7  | 2,5  |
| REKALDE                   | 785 | 36 | 4,6  |
| RIOJA ALAVESA             | 162 | 11 | 6,8  |
| RONTEGI                   | 199 | 6  | 3,0  |
| SALBURUA                  | 311 | 8  | 2,6  |
| SAN ADRIÁN                | 290 | 14 | 4,8  |
| SAN IGNACIO               | 463 | 23 | 5,0  |
| SAN MARTÍN                | 977 | 72 | 7,4  |
| SAN VICENTE               | 470 | 50 | 10,6 |
| SANSOMENDI                | 213 | 9  | 4,2  |
| SANTURTZI-CENTRO-MAMARIGA | 214 | 9  | 4,2  |
| SANTURTZI-KABIEZES        | 419 | 23 | 5,5  |
| SANTUTXU-SOLOKOETXE       | 368 | 7  | 1,9  |
| SODUPE-GÜEÑES             | 133 | 4  | 3,0  |
| SOPELANA                  | 373 | 10 | 2,7  |
| TOLOSA                    | 224 | 21 | 9,4  |
| TORREKUA                  | 155 | 13 | 8,4  |
| TRAPAGARAN                | 196 | 9  | 4,6  |
| TXORIERRI                 | 364 | 19 | 5,2  |
| TXURDINAGA                | 397 | 33 | 8,3  |
| URBAN                     | 208 | 7  | 3,4  |
| VALLE DE LENIZ            | 105 | 8  | 7,6  |
| VALLES ALAVESSES I        | 54  | 0  | 0,0  |
| VALLES ALAVESSES II       | 35  | 0  | 0,0  |
| VILLABONA                 | 138 | 9  | 6,5  |
| ZABALGANA                 | 416 | 4  | 1,0  |
| ZABALLA                   | 223 | 5  | 2,2  |
| ZALLA                     | 202 | 14 | 6,9  |
| ZARAMAGA                  | 342 | 19 | 5,6  |
| ZARAUZ-ORIO-AIA           | 453 | 24 | 5,3  |

|                       |     |    |     |
|-----------------------|-----|----|-----|
| ZORROZA- ALONSOTEGI   | 278 | 12 | 4,3 |
| ZUAZO                 | 283 | 8  | 2,8 |
| ZUMAIA-ZESTOA-GETARIA | 141 | 8  | 5,7 |
| ZUMARRAGA             | 103 | 9  | 8,7 |
| ZURBARAN              | 231 | 17 | 7,4 |

**HILDAKO KASU POSITIBOAK EUSKADIN HERIOTZA DATAREN ARABERA /  
CASOS POSITIVOS FALLECIDOS EN EUSKADI POR FECHA DE FALLECIMIENTO**

**Positibo eman eta 60 egun baino gutxiagoan hildako kasuak Euskadin heriotza dataren arabera /  
Casos fallecidos en Euskadi en menos de 60 días desde el test positivo por fecha fallecimiento**

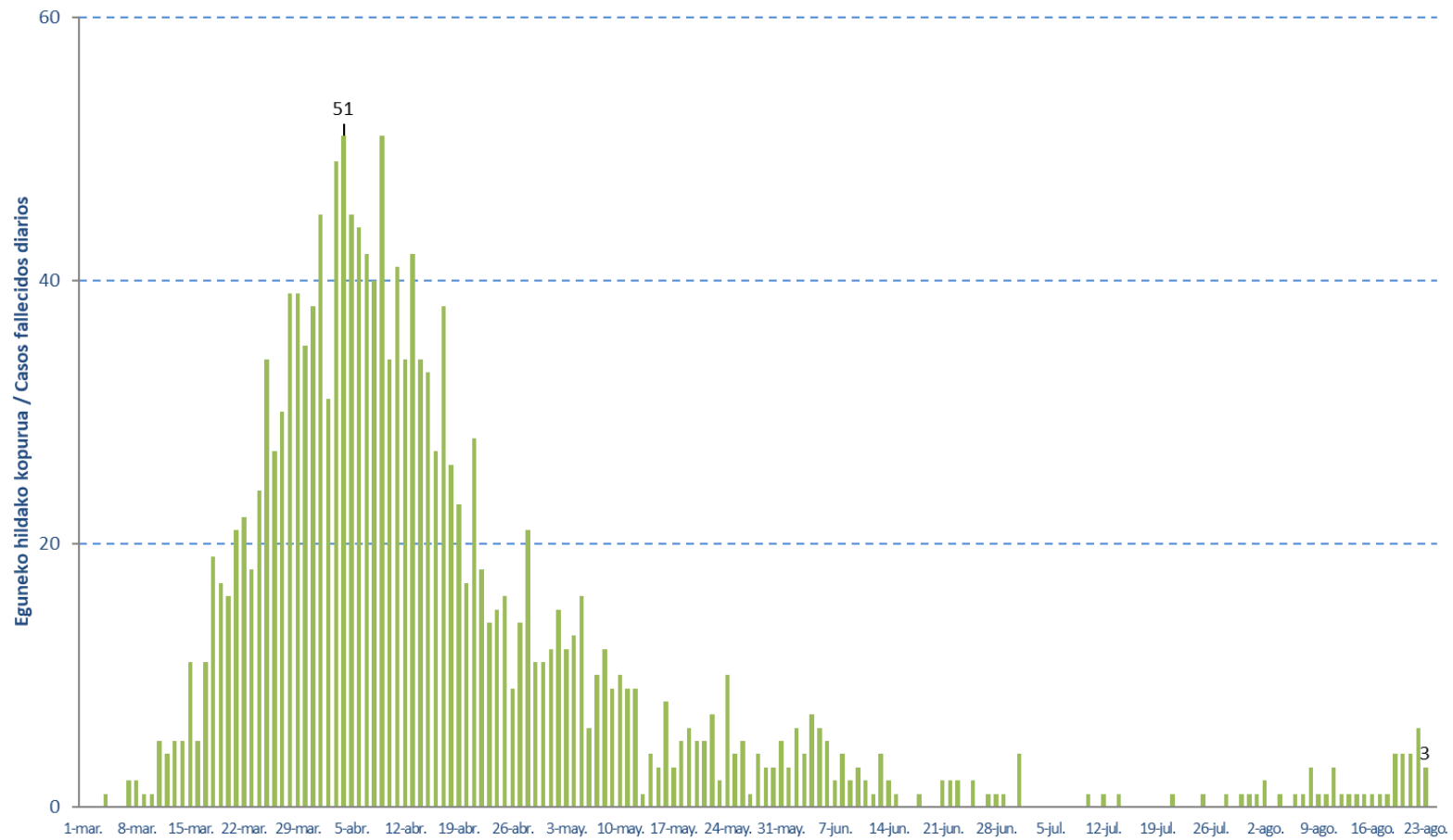

## HILDAKO KASU POSITIBOAK EUSKADIN HERIOTZA DATAREN ARABERA / CASOS POSITIVOS FALLECIDOS EN EUSKADI POR FECHA DE FALLECIMIENTO

| <b>Maiatza/<br/>Mayo</b> | <b>Hildakoak/<br/>Fallecidos</b> | <b>Ekaina/<br/>Junio</b> | <b>Hildakoak/<br/>Fallecidos</b> | <b>Uztaila/<br/>Julio</b> | <b>Hildakoak/<br/>Fallecidos</b> | <b>Abuztua/<br/>Agosto</b> | <b>Hildakoak/<br/>Fallecidos</b> |
|--------------------------|----------------------------------|--------------------------|----------------------------------|---------------------------|----------------------------------|----------------------------|----------------------------------|
| 1-may.                   | 12                               | 1-jun.                   | 3                                | 1-jul.                    | 4                                | 1-ago.                     | 1                                |
| 2-may.                   | 15                               | 2-jun.                   | 6                                | 2-jul.                    | 0                                | 2-ago.                     | 2                                |
| 3-may.                   | 12                               | 3-jun.                   | 4                                | 3-jul.                    | 0                                | 3-ago.                     | 0                                |
| 4-may.                   | 13                               | 4-jun.                   | 7                                | 4-jul.                    | 0                                | 4-ago.                     | 1                                |
| 5-may.                   | 16                               | 5-jun.                   | 6                                | 5-jul.                    | 0                                | 5-ago.                     | 0                                |
| 6-may.                   | 6                                | 6-jun.                   | 5                                | 6-jul.                    | 0                                | 6-ago.                     | 1                                |
| 7-may.                   | 10                               | 7-jun.                   | 2                                | 7-jul.                    | 0                                | 7-ago.                     | 1                                |
| 8-may.                   | 12                               | 8-jun.                   | 4                                | 8-jul.                    | 0                                | 8-ago.                     | 3                                |
| 9-may.                   | 9                                | 9-jun.                   | 2                                | 9-jul.                    | 0                                | 9-ago.                     | 1                                |
| 10-may.                  | 10                               | 10-jun.                  | 3                                | 10-jul.                   | 1                                | 10-ago.                    | 1                                |
| 11-may.                  | 9                                | 11-jun.                  | 2                                | 11-jul.                   | 0                                | 11-ago.                    | 3                                |
| 12-may.                  | 9                                | 12-jun.                  | 1                                | 12-jul.                   | 1                                | 12-ago.                    | 1                                |
| 13-may.                  | 1                                | 13-jun.                  | 4                                | 13-jul.                   | 0                                | 13-ago.                    | 1                                |
| 14-may.                  | 4                                | 14-jun.                  | 2                                | 14-jul.                   | 1                                | 14-ago.                    | 1                                |
| 15-may.                  | 3                                | 15-jun.                  | 1                                | 15-jul.                   | 0                                | 15-ago.                    | 1                                |
| 16-may.                  | 8                                | 16-jun.                  | 0                                | 16-jul.                   | 0                                | 16-ago.                    | 1                                |
| 17-may.                  | 3                                | 17-jun.                  | 0                                | 17-jul.                   | 0                                | 17-ago.                    | 1                                |
| 18-may.                  | 5                                | 18-jun.                  | 1                                | 18-jul.                   | 0                                | 18-ago.                    | 1                                |
| 19-may.                  | 6                                | 19-jun.                  | 0                                | 19-jul.                   | 0                                | 19-ago.                    | 4                                |
| 20-may.                  | 5                                | 20-jun.                  | 0                                | 20-jul.                   | 0                                | 20-ago.                    | 4                                |
| 21-may.                  | 5                                | 21-jun.                  | 2                                | 21-jul.                   | 1                                | 21-ago.                    | 4                                |
| 22-may.                  | 7                                | 22-jun.                  | 2                                | 22-jul.                   | 0                                | 22-ago.                    | 6                                |
| 23-may.                  | 2                                | 23-jun.                  | 2                                | 23-jul.                   | 0                                | 23-ago.                    | 3                                |
| 24-may.                  | 10                               | 24-jun.                  | 0                                | 24-jul.                   | 0                                |                            |                                  |
| 25-may.                  | 4                                | 25-jun.                  | 2                                | 25-jul.                   | 1                                |                            |                                  |
| 26-may.                  | 5                                | 26-jun.                  | 0                                | 26-jul.                   | 0                                |                            |                                  |
| 27-may.                  | 1                                | 27-jun.                  | 1                                | 27-jul.                   | 0                                |                            |                                  |
| 28-may.                  | 4                                | 28-jun.                  | 1                                | 28-jul.                   | 1                                |                            |                                  |
| 29-may.                  | 3                                | 29-jun.                  | 1                                | 29-jul.                   | 0                                |                            |                                  |
| 30-may.                  | 3                                | 30-jun.                  | 0                                | 30-jul.                   | 1                                |                            |                                  |
| 31-may.                  | 5                                |                          |                                  | 31-jul.                   | 1                                |                            |                                  |