

KORONABIRUSAREN EGOERA EPIDEMIOLOGIKOA EUSKADIN (COVID-19)
-- 2022EKO URRIAREN 24tik 30era arte EGIAZTATUTAKO TESTEN EMAITZAK--

SITUACIÓN EPIDEMIOLÓGICA DEL CORONAVIRUS (COVID-19) EN EUSKADI
-- RESULTADOS DE TESTS VALIDADOS DEL 24 al 30 DE DE OCTUBRE DE 2022--

Osasun Sailburuordetza / Viceconsejería de Salud
COVID Informazio Zerbitzua / Servicio de Información COVID



ADIERAZLE NAGUSIAK –2022/10/31
INDICADORES PRINCIPALES

Populazio orokorra – Población general

<p>Asteko positibo kopurua / Número de positivos semanal</p> <p>1.522</p>	<p>7 eguneko inzidentzia metatuaren tasa 100,000 biztanleko / Tasa de incidencia acumulada en 7 días por 100,000 habitantes</p> <p>69,40</p>	<p>7 eguneko inzidentzia tasen arrazoia / Razón de tasas de incidencia en 7 días</p> <p>0,97</p>
<p>14 eguneko Inzidentzia metatuaren tasa 100,000 biztanleko / Tasa de incidencia acumulada en 14 días por 100,000 habitantes</p> <p>140,89</p>	<p>14 eguneko inzidentzia tasen arrazoia / Razón de tasas de incidencia en 14 días</p> <p>1,04</p>	

60 urtez gorakoen populazioa – Población de 60 o más años

<p>Asteko positibo kopurua / Número de positivos semanal</p> <p>1.039</p>	<p>7 eguneko inzidentzia metatuaren tasa 100,000 biztanleko / Tasa de incidencia acumulada en 7 días por 100,000 habitantes</p> <p>153,54</p>	<p>7 eguneko inzidentzia tasen arrazoia / Razón de tasas de incidencia en 7 días</p> <p>0,95</p>
<p>14 eguneko Inzidentzia metatuaren tasa 100,000 biztanleko / Tasa de incidencia acumulada en 14 días por 100,000 habitantes</p> <p>315,06</p>	<p>14 eguneko inzidentzia tasen arrazoia / Razón de tasas de incidencia en 14 días</p> <p>1,01</p>	

IMPACTO EN EL SISTEMA SANITARIO

Ospitaleratze berrien 7 eguneko
tasa 100,000 biztanleko /
Tasa de nuevos ingresos en
7 días por 100,000 habitantes

9,39

Ospitaleratu kopurua /
Número de personas ingresadas
en planta

186

ZIUn ospitaleratu kopurua /
Número de personas ingresadas
en UCI

4

FALLECIMIENTOS

Covid-aren ondorioz
hildakoak / Personas
fallecidas a causa de la
Covid

11

Pandemian hildakoak
guztira / Total de
fallecidos en pandemia

8.059 (+22)

14 egunetan covidaren ondorioz
hildakoen tasa milioi bat biztanleko /
Tasa de fallecimientos a causa del covid
en 14 días por millón de habitantes

10,5

OPEN DATA:

Informe honetan argitaratzen diren datu guztiak hurrengo webgunean dituzue eskuragarri. / Todos los datos publicados en este informe están disponibles en la siguiente página web.

<https://opendata.euskadi.eus/catalogo/-/evolucion-del-coronavirus-covid-19-en-euskadi/>

Dokumentu honetako 100,000 biztanleko tasa guztiak kalkulatzeko EUSTATen Biztanleen Udal-Eroldaren Estatistikan 2021eko urtarrilaren 1erako argitaratutako biztanleria hartzen da. / Todas las tasas por 100,000 habitantes en este documento se calculan con respecto a la población publicada por EUSTAT en la Estadística Municipal de Habitantes para el 1 de enero del 2021.

https://eu.eustat.eus/bankupx/pxweb/eu/DB/-/PX_010154_cepv1_ep10b.px

TXOSTENEAN ORAIN ARTE ARAZTU EDO ZUZENDU DIREN AKATSAK ERRORES DEPURADOS O CORREGIDOS HASTA LA FECHA EN EL INFORME

Txosten honen informazioa etengabe berrikusten eta arazten ari da. Baliteke, gardentasunaren mesedetan, akats puntualen bat egotea, gerora zuzenduko dena. / La información de este informe está continuamente siendo revisada y depurada. En aras de la transparencia puede que haya algún error puntual que se corregirá posteriormente.

KORONABIRUSAREN EGOERA EPIDEMIOLOGIKOA EUSKADIN (COVID-19)
-- 2022EKO URRIAREN 24tik 30era arte EGIAZTATUTAKO TESTEN EMAITZAK--

SITUACIÓN EPIDEMIOLÓGICA DEL CORONAVIRUS (COVID-19) EN EUSKADI
-- RESULTADOS DE TESTS VALIDADOS DEL 24 al 30 DE DE OCTUBRE DE 2022--

	Egindako test diagnostiko kopurua / Número de test diagnósticos realizados:	Emaizta positibo kopurua / Número de resultados positivos:	Emaizta positiboen ehunekoa / Porcentaje de test positivos:
Populazio osoa / Población total			
24/10	2.211	233	10,5%
25/10	2.076	282	13,6%
26/10	1.837	290	15,8%
27/10	1.662	265	15,9%
28/10	1.348	218	16,2%
29/10	1.230	144	11,7%
30/10	890	90	10,1%
Azken 7 egunetan	11.254	1.522	13,5%
60 urtez gorakoen populazioa / Población mayor de 60 años			
24/10	1.141	152	13,3%
25/10	1.156	189	16,3%
26/10	1.020	190	18,6%
27/10	886	180	20,3%
28/10	786	152	19,3%
29/10	685	110	16,1%
30/10	510	66	12,9%
Azken 7 egunetan	6.184	1.039	16,8%

INZIDENTZIA TASA METATUA 100,000 BIZTANLEKO POPULAZIO OSOAN ETA 60 URTETIK GORAKOETAN / TASA DE INCIDENCIA ACUMULADA POR 100,000 HABITANTES EN EL TOTAL DE LA POBLACIÓN Y EN MAYORES DE 60 AÑOS

	14 eguneko inzidentzia tasa metatua 100,000 biztanleko / Tasa de incidencia acumulada de 14 días por 100,000 habitantes				7 eguneko inzidentzia tasa metatua 100,000 biztanleko / Tasa de incidencia acumulada de 7 días por 100.000 habitantes			
	Populazio osoa/ Población total		60 urtez gorakoak/ Mayores de 60 años		Populazio osoa/ Población total		60 urtez gorakoak/ Mayores de 60 años	
	Tasa	Razón	Tasa	Razón	Tasa	Razón	Tasa	Razón
24/10	134,83	1,05	310,71	1,03	69,67	1,07	155,43	1,00
25/10	134,87	1,04	306,79	1,01	70,67	1,10	156,30	1,04
26/10	142,26	1,08	322,17	1,04	71,31	1,01	156,30	0,94
27/10	142,39	1,06	320,14	1,02	70,45	0,98	154,12	0,93
28/10	141,76	1,05	316,95	1,00	69,31	0,96	150,06	0,90
29/10	141,44	1,05	316,66	1,01	69,81	0,97	152,96	0,93
30/10	140,89	1,04	315,06	1,01	69,40	0,97	153,54	0,95

7 EGUNEKO INZIDENTZIA TASA METATUA 100,000 BIZTANLEKO HERRIALDE HISTORIKOAREN ARABERA / TASA DE INCIDENCIA ACUMULADA DE 7 DÍAS POR 100,000 HABITANTES SEGÚN SU TERRITORIO HISTÓRICO

	Araba		Bizkaia		Gipuzkoa	
	Tasa	Razón	Tasa	Razón	Tasa	Razón
24/10	85,71	0,91	70,53	1,15	58,42	1,04
25/10	83,29	0,87	73,07	1,21	58,42	1,08
26/10	81,17	0,78	75,17	1,12	57,87	0,96
27/10	78,14	0,76	76,91	1,11	54,53	0,91
28/10	82,38	0,85	76,91	1,08	49,52	0,82
29/10	82,38	0,91	77,44	1,09	50,36	0,82
30/10	81,47	0,89	77,00	1,09	50,49	0,82

14 EGUNEKO INZIDENTZIA TASA METATUA 100,000 BIZTANLEKO HERRIALDE HISTORIKOAREN ARABERA / TASA DE INCIDENCIA ACUMULADA DE 14 DÍAS POR 100,000 HABITANTES SEGÚN SU TERRITORIO HISTÓRICO

	Araba		Bizkaia		Gipuzkoa	
	Tasa	Razón	Tasa	Razón	Tasa	Razón
24/10	179,59	0,86	131,89	1,16	114,76	1,03
25/10	178,69	0,86	133,38	1,17	112,67	0,98
26/10	185,05	0,92	142,38	1,20	117,96	1,01
27/10	181,11	0,88	145,96	1,22	114,76	0,95
28/10	179,29	0,91	148,41	1,19	110,03	0,92
29/10	172,93	0,91	148,50	1,18	111,84	0,94
30/10	172,63	0,93	147,54	1,15	111,84	0,94

Tasa: Erregistratutako kasu kopurua 7 edo 14 egunetan* 100,000 / Euskadiko biztanle kopurua Eustaten arabera.
 Número de casos positivos registrados en 7 o 14 días * 100,000 / La población de Euskadi según Eustat.

Razón: Eguneko inzidentzia tasa / 7 egun lehenagoko inzidentzia tasa
 La tasa de incidencia del día / La tasa de incidencia de 7 días antes.

**AZKEN EGUNEKO KASU POSITIBO BERRIAK ADIN-TARTEKA /
NUEVOS CASOS POSITIVOS DEL ÚLTIMO DÍA POR GRUPOS DE EDAD**

30/10	Kasu positibo kopurua / Número de casos positivos	100.000 biztanleko 14 eguneko intzidentzia tasa metatua/ Tasa de incidencia acumulada en 14 días por 100.000 habitantes	Tasen arrazoa/ Razón de tasas I(D)/I(D-7)
0-9	1	19,00	1,24
10-19	0	11,57	1,32
20-29	2	37,51	0,90
30-39	8	79,26	1,12
40-49	6	69,71	1,14
50-59	4	105,29	1,21
60-69	14	238,73	1,10
70-79	27	344,13	0,94
80-89	22	404,18	1,02
>=90	6	398,01	0,95

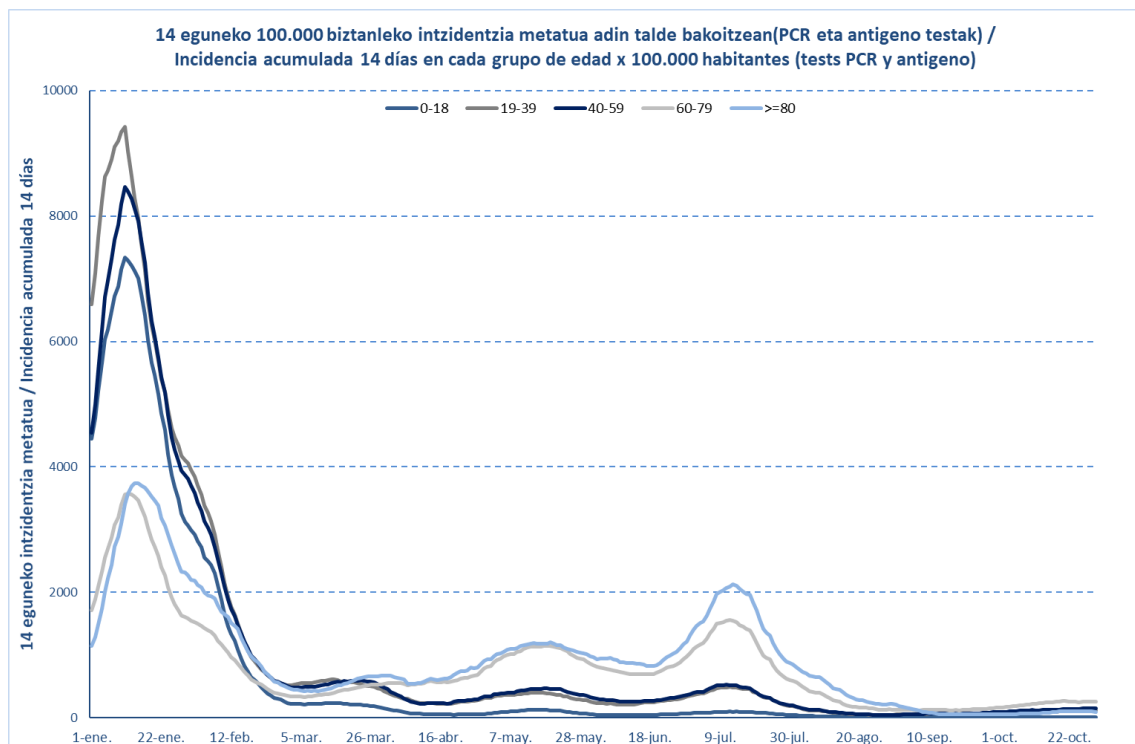

30/10	Kasu positibo kopurua / Número de casos positivos	100.000 biztanleko 14 eguneko intzidentzia tasa metatua/ Tasa de incidencia acumulada en 14 días por 100.000 habitantes	Tasen arrazoa/ Razón de tasas I(D)/I(D-7)
0-2	0	43,14	1,11
3-5	0	3,59	2,00
6-12	0	3,35	0,71
13-16	0	5,82	0,83
17-18	0	16,61	1,00

OINARRIZKO BIRSORKUNTZA TASA / NÚMERO REPRODUCTIVO BÁSICO

	Euskadi (%95 IC)	Araba	Bizkaia	Gipuzkoa
24/10	0,99 (0,94; 1,04)	0,88	1,04	0,98
25/10	1,00 (0,95; 1,05)	0,88	1,06	0,97
26/10	1,01 (0,96; 1,06)	0,88	1,08	0,96
27/10	1,00 (0,95; 1,05)	0,88	1,09	0,92
28/10	0,98 (0,93; 1,03)	0,95	1,07	0,84
29/10	0,99 (0,94; 1,04)	0,98	1,05	0,88
30/10	0,99 (0,94; 1,04)	0,99	1,03	0,91

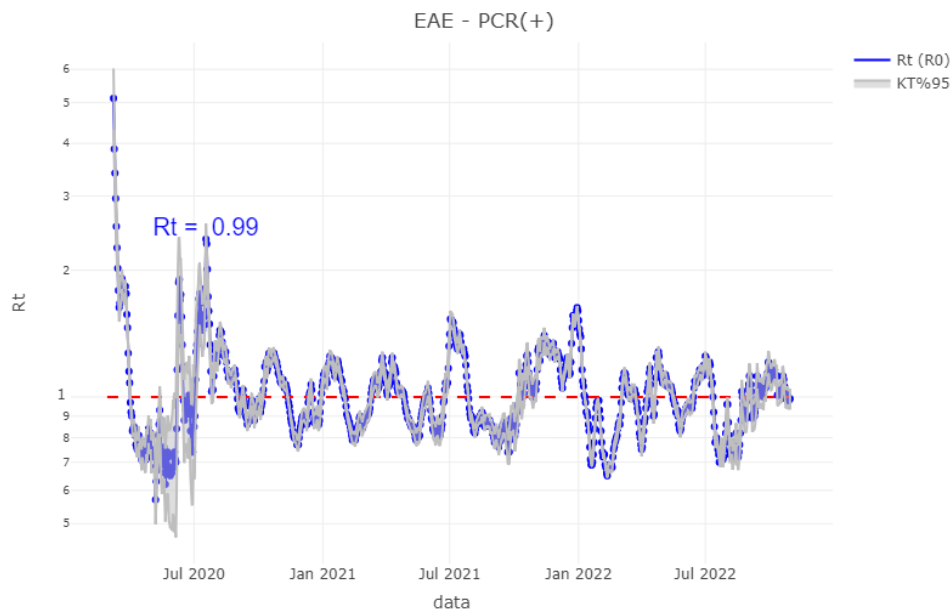

TEST DIAGNOSTIKOA EGITEKO ARRAZOA EMAITZA POSITIBOA DUTEN KASUETAN/ MOTIVO DE REALIZACIÓN DEL TEST DIAGNÓSTICO EN CASOS CON RESULTADO POSITIVO

	Kontaktua izatea / Ser contacto *	Sintomak izatea / Ser sintomáticos *	Beste arrazoi bat / Otro motivo *
24/10	4,8%	63,6%	31,6%
25/10	4,5%	63,0%	32,5%
26/10	5,0%	62,5%	32,5%
27/10	5,0%	62,4%	32,6%
28/10	4,9%	62,7%	32,4%
29/10	5,4%	63,0%	31,6%
30/10	5,6%	62,7%	31,7%

*Azken 7 egunetako emaitzen batzbestekoa / Media de los resultados de los últimos 7 días.

BALIABIDE ASISTENTZIALEN ERABILERA / UTILIZACIÓN DE LOS RECURSOS ASISTENCIALES

	Ospitaleratze berriak Osakidetzan/ Nuevos ingresos en planta en Osakidetza	Ospitaleratze berrien 7 eguneko tasa 100,000 biztanleko/ Tasa de nuevos ingresos en 7 días por 100,000 habitantes
17/10	21	8,89
18/10	25	8,85
19/10	33	9,39
20/10	28	8,98
21/10	33	9,16
22/10	15	8,57
23/10	20	7,98
24/10	24	8,12
25/10	27	8,21
26/10	41	8,57
27/10	40	9,12
28/10	24	8,71
29/10	28	9,30
30/10	22	9,39



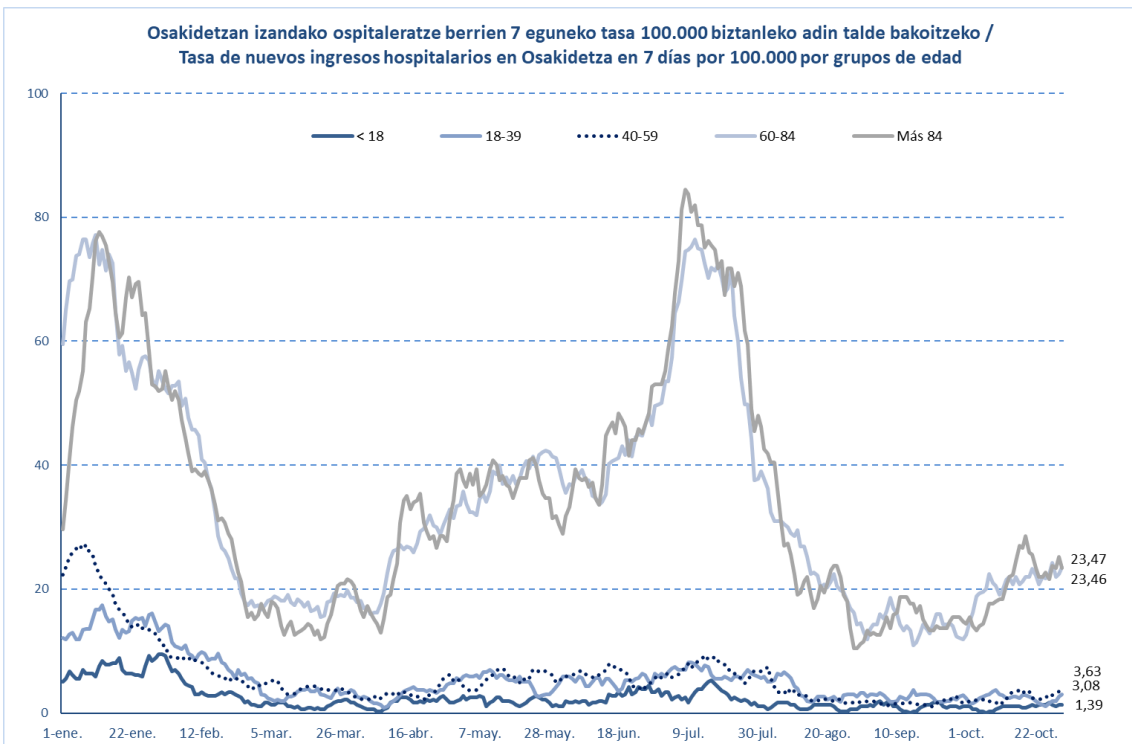
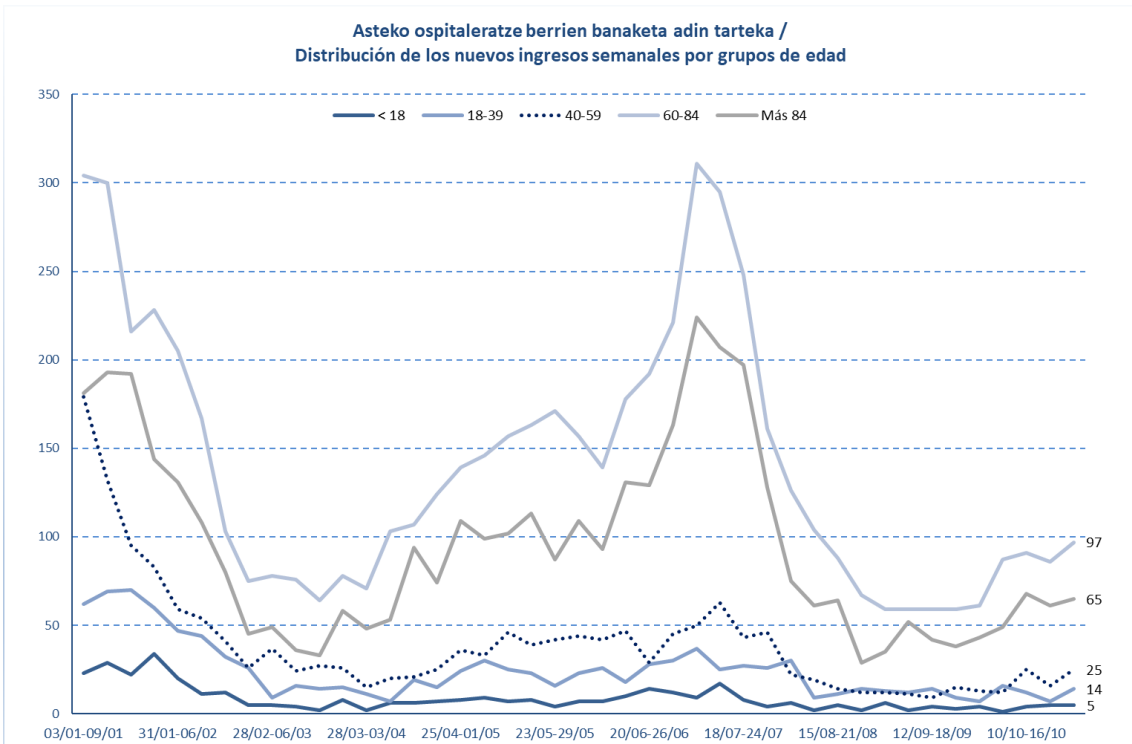

	ZIUn ospitaleratuak Osakidetzan/ Personas ingresadas en UCI en Osakidetza	Osakidetzan ospitaleratuta daudenak / Personas ingresadas en planta en Osakidetza
17/10	6	191
18/10	8	186
19/10	5	184
20/10	6	168
21/10	4	158
22/10	5	162
23/10	5	183
24/10	5	162
25/10	4	158
26/10	4	167
27/10	3	177
28/10	3	156
29/10	4	165
30/10	4	186



HILGARRITASUNA / LETALIDAD

Fallecimientos totales registrados en la última semana *	22
Fallecimientos por Covid registrados en la última semana *	11

Adina Edad	Hildakoak Fallecimientos**	Hilgarritasuna Letalidad
0 - 9	2	0,0%
10 - 19	2	0,0%
20 - 29	11	0,0%
30 - 39	27	0,0%
40 - 49	88	0,1%
50 - 59	244	0,2%
60 - 69	661	0,9%
70 - 79	1.534	2,6%
80 - 89	3.116	8,2%
Más de 90 edo gehiago	2.339	17,8%
GUZTIRA / TOTAL	8.059	1,1%

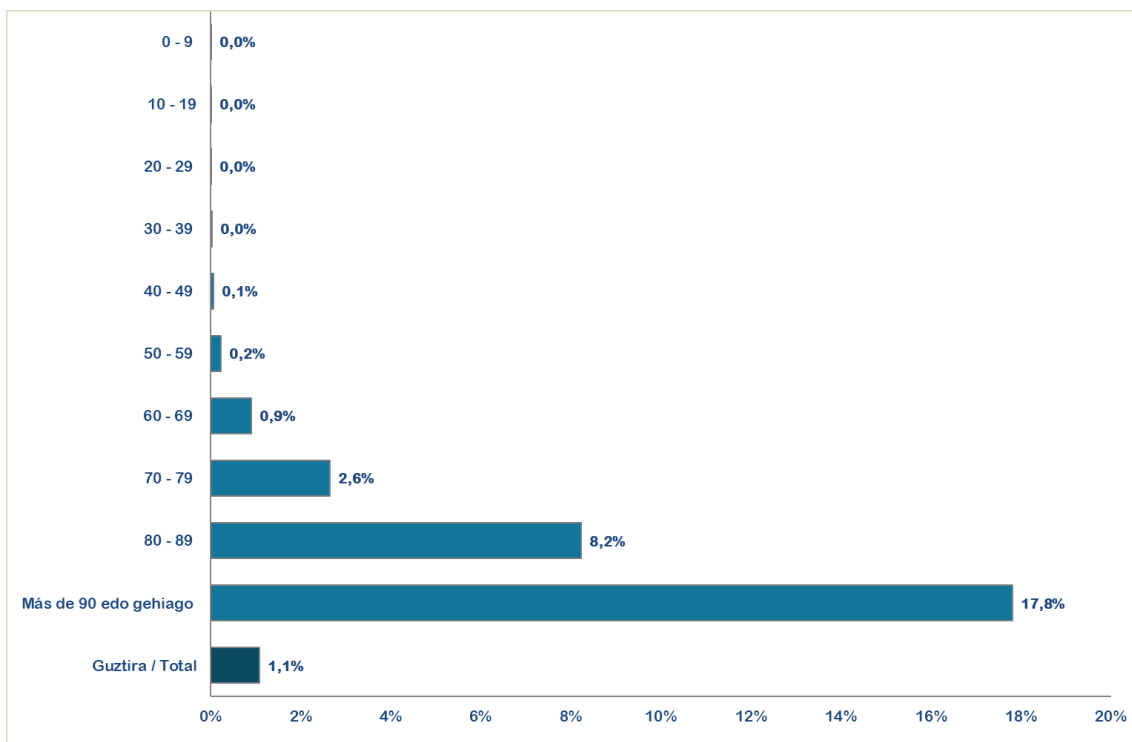

* Ostiraletik ostegunerako hildakoaren erregistroak hartzen dira kontuan (7 egun). / Se consideran los fallecimientos registrados de viernes a jueves (7 días).

**Test positibodunen azken bi hilabeteetako heriotzak hartzen dira kontutan. / Se incluyen los fallecimientos de personas con test positivos en los últimos dos meses.

14 egunetan covidaren ondorioz hildakoen tasa milioi bat biztanleko / Tasa de fallecimientos a causa de la Covid en 14 días por millón de habitantes



14 eguneko 100.000 biztanleko intzidentzia metatua Euskadin (PCR eta antígeno testak) /
Incidencia acumulada 14 días en Euskadi x 100.000 habitantes (tests PCR y de antígeno)

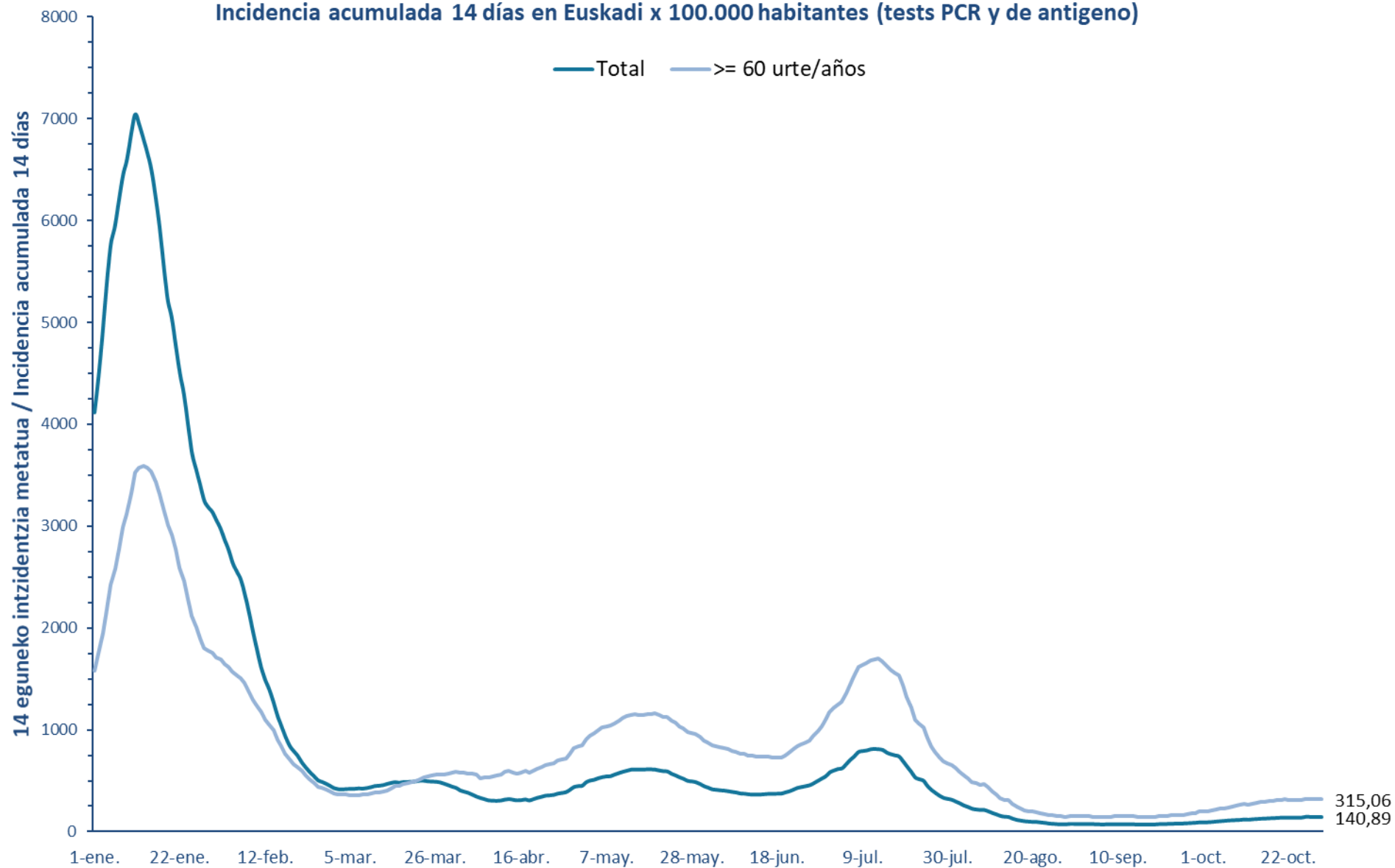

7 eguneko 100.000 biztanleko intzidentzia metatua Euskadin (PCR eta antigeno testak) /
Incidencia acumulada 7 días en Euskadi x 100.000 habitantes (tests PCR y de antígeno)

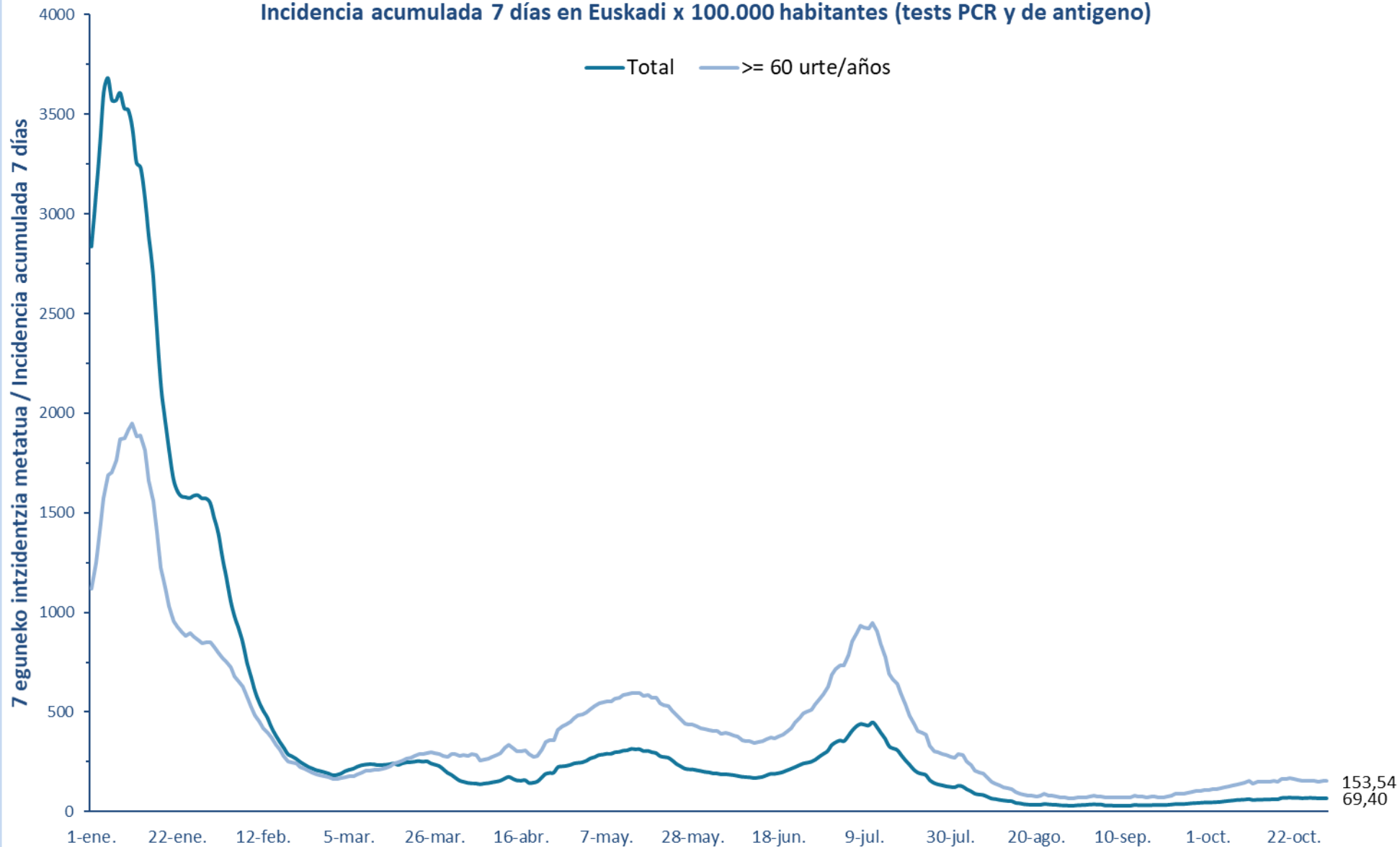

14 eguneko 100.000 biztanleko intzidentzia metatua Lurralde Historiko bakoitzean (PCR eta antígeno testak) /
Incidencia acumulada 14 días en cada Territorio Histórico x 100.000 habitantes (tests PCR y de antígeno)

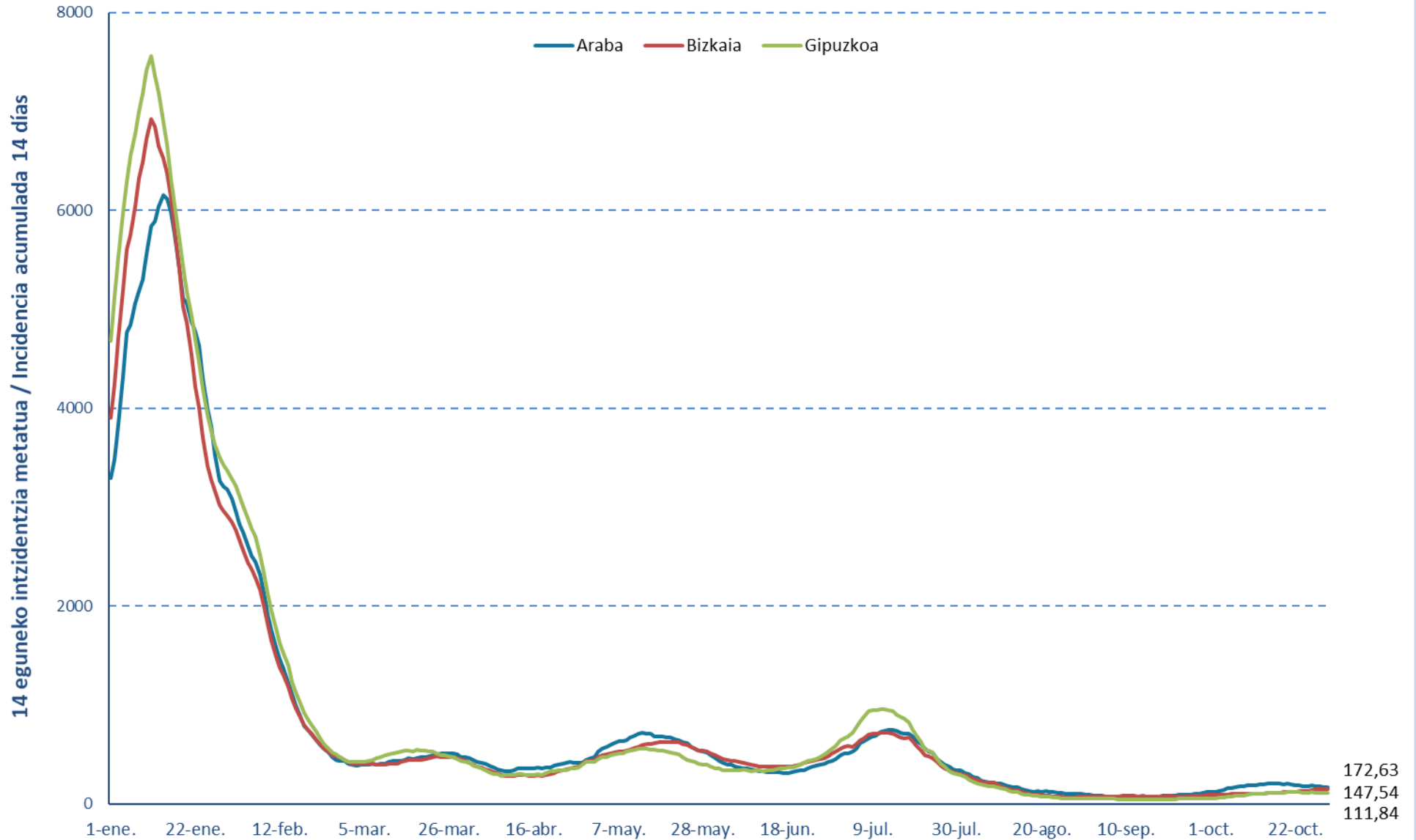

7 eguneko intzidentzia metatua Lurralde Historiko bakoitzean (PCR testak) /
Incidencia acumulada 7 días en cada Territorio Histórico x 100.000 habitantes (test PCRs)

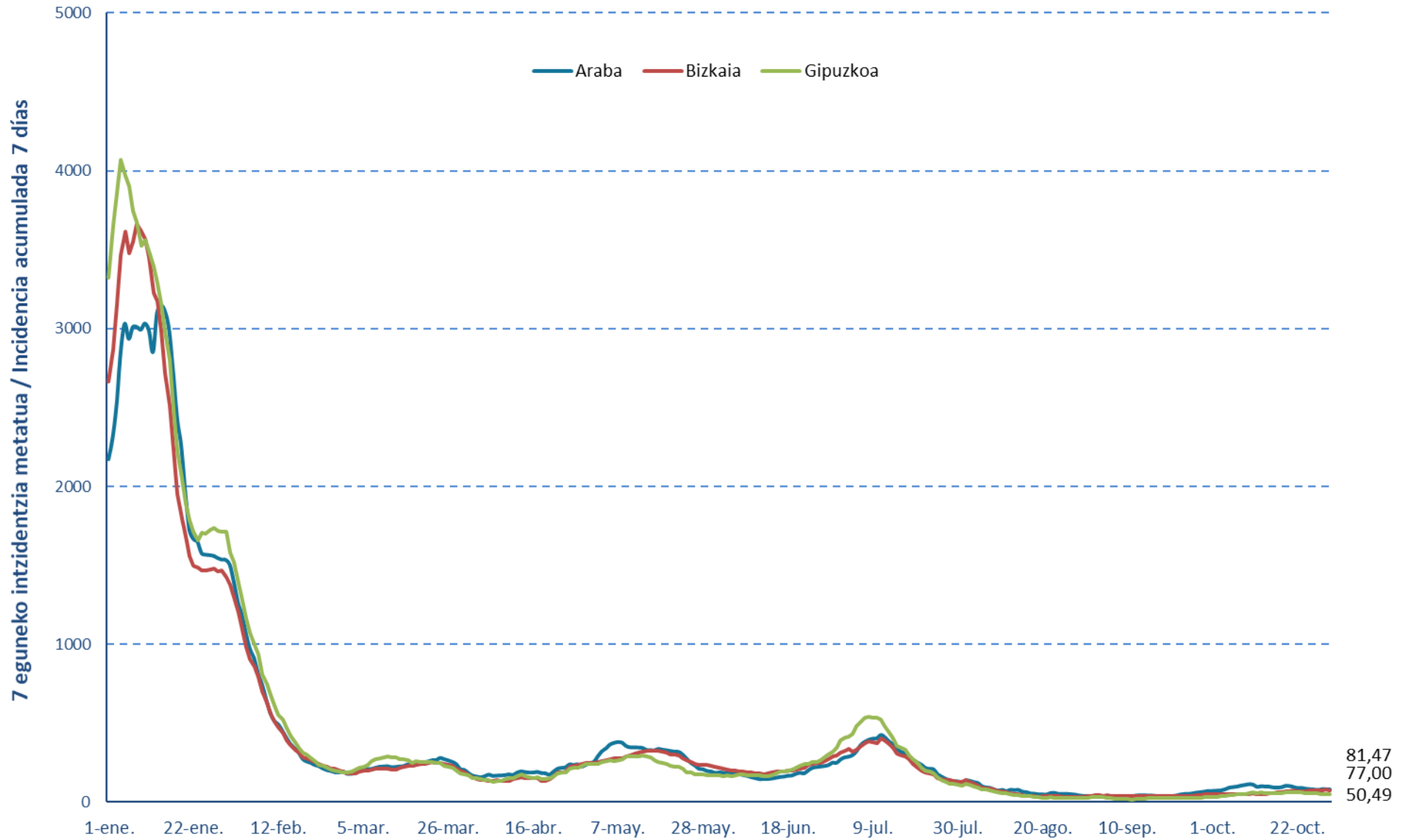

Euskadiko 14 eguneko inzidentzia tasen arrazoiaren bilakaera/ Evolución de la razón de tasas de 14 días en Euskadi

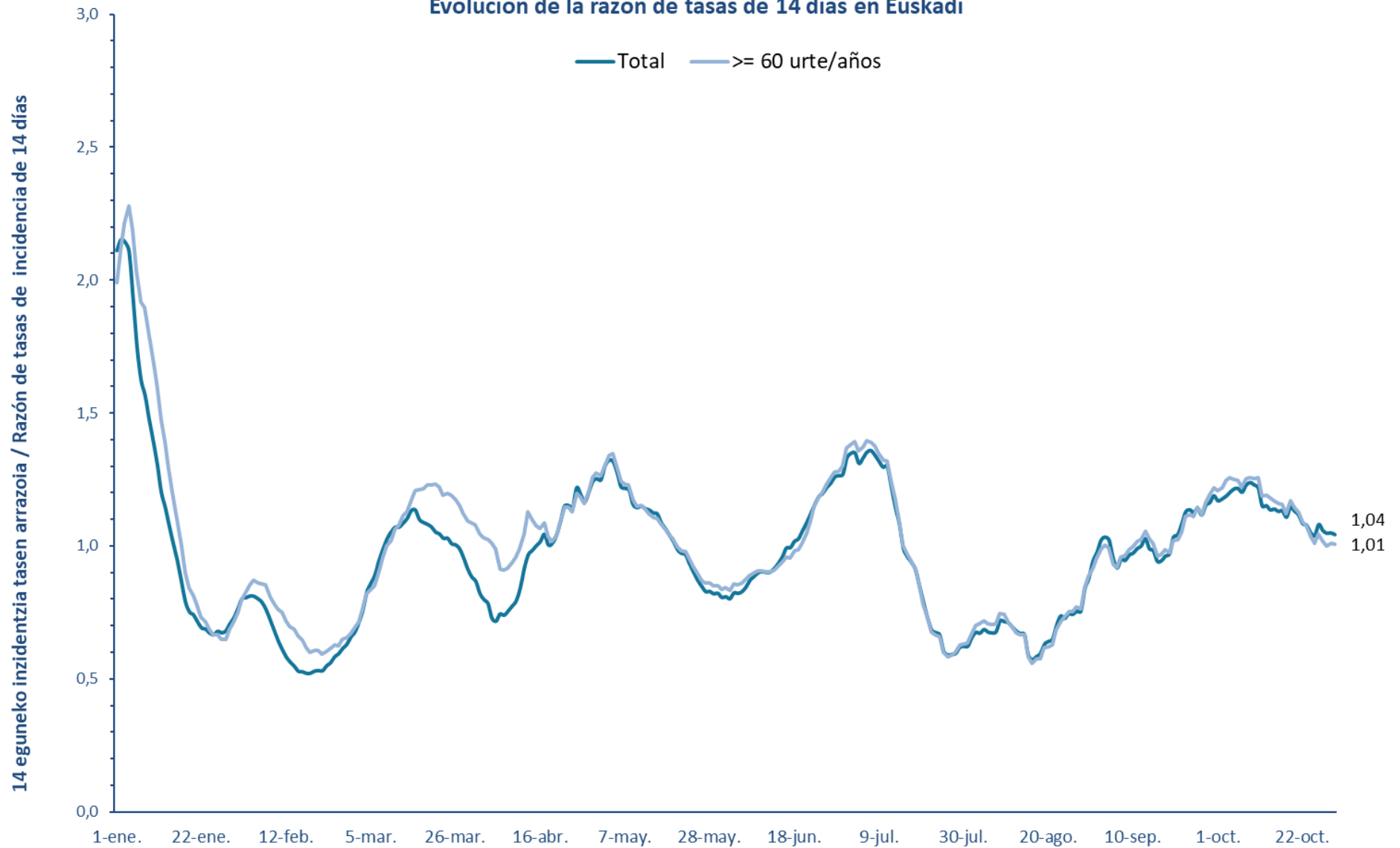

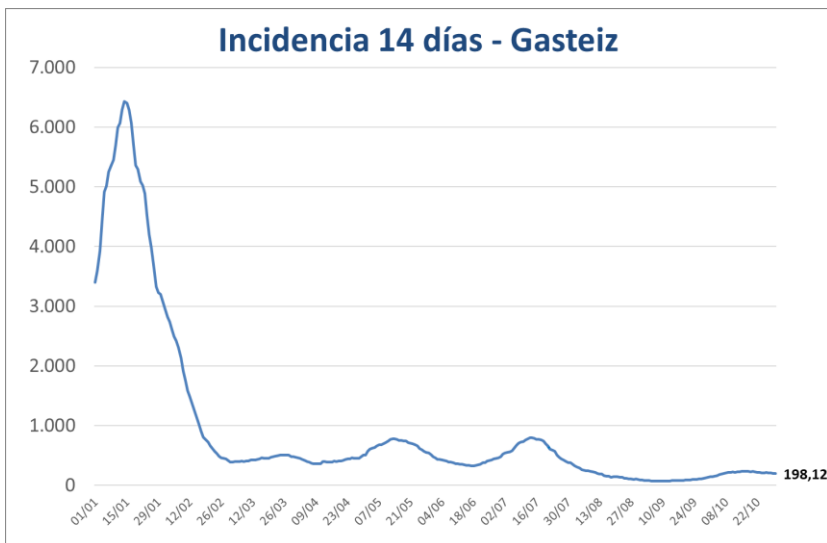

**PCR POSITIBO BERRIAK EUSKADIKO UDALERRIETAN /
NUEVOS POSITIVOS PCR EN LOS MUNICIPIOS DE EUSKADI**

UDALERRIA / MUNICIPIO	24/10	25/10	26/10	27/10	28/10	29/10	30/10	Tasa	I(D)/I(D-7)
Agurain/Salvatierra	1	0	0	0	13	0	0	383,58	1,33
Alegría-Dulantzi	1	0	0	0	0	0	0	96,25	1,50
Amurrio	1	0	0	2	0	0	0	67,35	0,88
Añana	0	0	0	0	0	0	0	0,00	-
Aramaio	0	0	0	0	0	0	0	0,00	0,00
Armiñón	0	0	0	0	0	0	0	0,00	-
Arraia-Maeztu	0	0	0	0	0	0	0	503,14	0,50
Arratzua-Ubarrundia	0	0	0	0	0	0	0	0,00	-
Artziniega	1	0	1	0	0	2	0	429,65	1,60
Asparrena	0	0	0	0	0	0	0	0,00	0,00
Ayala/Aiara	0	0	0	0	0	1	0	34,33	-
Baños de Ebro/Mañueta	0	0	0	0	0	0	0	0,00	0,00
Barrundia	0	0	0	0	0	0	0	0,00	0,00
Berantevilla	0	0	0	0	0	0	0	0,00	-
Bernedo	0	0	0	0	0	0	0	184,50	0,50
Campezo/Kanpezu	0	0	0	0	0	1	0	90,99	1,00
Elburgo/Burgelu	0	0	0	0	0	0	0	0,00	-
Elciego	0	0	0	0	0	0	0	0,00	-
Elvillar/Bilar	0	0	0	0	0	0	0	0,00	-
Erriberagoitia/Ribera Alta	0	0	0	0	0	0	0	0,00	-
Harana/Valle de Arana	0	0	0	0	0	0	0	0,00	-
Iruña Oka/Iruña de Oca	0	0	0	0	0	0	0	84,89	0,43
Iruraiz-Gauna	0	1	0	0	0	0	0	177,30	1,00
Kripan	0	0	0	0	0	0	0	0,00	-
Kuartango	0	0	0	0	0	0	0	0,00	-
Labastida/Bastida	0	0	0	0	0	0	0	0,00	-
Lagrán	0	0	0	0	0	0	0	0,00	0,00
Laguardia	0	0	0	0	0	0	0	0,00	0,00
Lanciego/Lantziego	0	0	0	0	0	0	0	0,00	-
Lantarón	0	0	0	0	0	0	0	0,00	-
Lapuebla de Labarca	0	0	0	0	0	0	0	0,00	-
Laudio/Llodio	0	3	1	1	0	1	0	77,31	0,70
Legutio	0	0	0	0	1	0	0	50,56	1,00
Leza	0	1	0	0	1	0	0	921,66	-
Moreda de Álava/Moreda Araba	0	0	0	0	0	0	0	0,00	-
Navaridas	0	0	0	0	0	0	0	0,00	-
Okondo	0	0	0	0	0	0	0	0,00	-

Oyón-Oion	0	0	1	1	0	0	0	56,07	2,00
Peñacerrada-Urizaharra	0	0	1	0	0	0	0	311,53	-
Ribera Baja/Erribera Beitia	0	0	0	0	0	0	0	0,00	0,00
Samaniego	0	0	0	0	0	0	0	342,47	1,00
San Millán/Donemiliaga	0	0	0	1	0	0	0	409,84	1,00
Urkabustaiz	0	1	0	0	0	0	0	69,06	0,50
Valdegovía/Gaubea	0	1	0	0	0	0	0	89,13	-
Villabuena de Álava/Eskuernaga	0	0	0	0	0	0	0	0,00	-
Vitoria-Gasteiz	36	41	45	48	31	12	13	198,12	0,94
Yécora/Iekora	0	0	0	0	0	0	0	0,00	-
Zalduondo	0	0	0	0	0	0	0	0,00	0,00
Zambrana	0	0	0	0	0	0	0	228,31	1,00
Zigoitia	0	2	0	0	0	0	0	109,47	2,00
Zuia	1	0	0	0	0	0	0	42,64	1,00
ARABA	41	50	49	53	46	17	13	172,63	0,93

Abadiño	4	1	1	0	0	0	0	104,93	1,33
Abanto y Ciérvana-Abanto Zierbena	0	1	1	2	0	0	0	53,16	5,00
Ajangiz	0	0	0	0	0	0	0	0,00	-
Alonsotegi	0	0	0	1	2	0	0	169,72	1,00
Amorebieta-Etxano	2	1	0	3	3	5	1	114,43	1,29
Amoroto	0	0	0	0	1	0	0	246,31	-
Arakaldo	0	0	0	0	0	0	0	588,24	0,50
Arantzazu	0	0	1	0	0	0	0	239,81	0,50
Areatza	0	0	1	0	0	0	0	79,49	1,00
Arrankudiaga	0	0	0	0	0	0	0	0,00	-
Arratzu	0	0	0	0	0	0	0	0,00	-
Arrieta	0	0	0	0	1	0	0	177,62	1,00
Arrigorriaga	0	1	2	0	2	3	0	142,91	1,13
Artea	0	0	0	0	0	0	0	0,00	-
Artzentales	0	0	0	0	0	0	0	140,45	1,00
Atxondo	0	0	0	0	0	0	0	145,67	1,00
Aulesti	0	0	0	0	0	0	0	0,00	-
Bakio	0	0	0	0	0	0	0	35,96	0,50
Balmaseda	1	0	0	3	0	0	0	104,26	1,14
Barakaldo	12	19	23	17	19	7	6	184,34	1,23
Barrika	0	0	0	0	0	1	1	125,79	-
Basauri	12	11	7	12	6	8	5	350,22	1,31
Bedia	0	0	0	0	0	0	0	93,02	0,33
Berango	0	0	0	1	0	0	0	40,41	0,43
Bermeo	0	4	1	1	0	0	0	118,77	0,80
Berriatua	0	0	0	0	0	0	0	0,00	-
Berriz	0	0	2	1	2	0	0	154,15	1,40

Bilbao	45	65	70	47	45	38	19	182,98	1,12
Busturia	0	0	0	0	0	0	0	60,61	1,00
Derio	2	0	1	0	0	0	0	113,83	0,89
Dima	0	0	0	0	0	0	1	135,50	2,00
Durango	4	4	5	7	3	7	3	166,82	1,56
Ea	0	0	0	0	0	0	0	0,00	-
Elantxobe	0	0	0	0	0	0	0	289,02	1,00
Elorrio	0	0	2	2	0	1	0	107,07	2,00
Erandio	2	0	0	0	6	1	1	87,32	1,24
Ereño	0	0	0	0	0	0	0	0,00	-
Ermua	2	0	2	1	3	0	1	88,57	1,75
Errigoiti	0	0	0	0	0	0	0	0,00	0,00
Etxebarri	2	1	0	3	1	1	1	112,70	0,93
Etxebarria	0	0	0	0	0	0	0	0,00	-
Forua	0	0	0	0	1	0	0	108,70	1,00
Fruiz	0	0	0	0	0	0	0	0,00	-
Galdakao	2	4	1	3	6	1	0	146,11	1,16
Galdames	0	0	0	0	0	0	0	0,00	-
Gamiz-Fika	0	0	0	0	0	0	0	0,00	-
Garai	0	0	0	0	0	0	0	0,00	-
Gatika	1	0	0	0	0	0	0	59,95	1,00
Gautegiz Arteaga	0	0	0	0	0	0	0	0,00	-
Gernika-Lumo	1	2	2	1	0	3	2	101,03	1,70
Getxo	9	13	14	12	3	1	5	132,34	1,35
Gizaburuaga	0	0	0	0	0	0	0	0,00	-
Gordexola	0	0	1	0	0	0	0	349,85	1,20
Gorliz	0	0	0	0	0	0	1	66,02	0,80
Güeñes	0	0	1	2	0	1	0	120,99	1,00
Ibarrangelu	0	0	0	0	0	0	0	0,00	-
Igorre	2	0	1	1	0	0	0	213,07	1,00
Ispaster	0	0	0	0	0	0	0	0,00	-
Iurreta	2	1	1	1	1	0	0	247,32	1,29
Izurtza	0	0	0	0	0	0	0	0,00	-
Karrantza Harana/Valle de Carranza	0	0	0	0	0	0	0	0,00	-
Kortezubi	0	0	0	0	0	0	0	0,00	-
Lanestosa	0	0	0	0	0	0	0	0,00	-
Larrabetzu	0	0	0	0	0	0	0	47,57	1,00
Laukiz	1	0	0	0	0	0	0	240,19	1,50
Leioa	5	3	7	3	1	0	1	137,76	1,13
Lekeitio	0	0	0	0	0	0	1	41,42	0,43
Lemoa	0	0	1	2	0	0	0	141,60	2,50
Lemoiz	0	0	1	0	0	0	0	151,52	2,00
Lezama	0	0	0	1	2	0	0	124,79	1,00

Loiu	0	0	1	0	0	0	0	88,53	2,00
Mallabia	0	0	0	0	0	0	0	169,49	1,00
Mañaria	0	0	0	0	0	0	0	0,00	0,00
Markina-Xemein	1	0	1	0	0	0	0	39,75	1,00
Maruri-Jatabe	1	0	0	0	0	0	0	416,23	1,33
Mendata	0	0	0	0	0	0	0	0,00	-
Mendexa	0	0	0	0	0	0	0	222,22	1,00
Meñaka	0	0	0	0	0	0	0	0,00	0,00
Morga	0	0	0	0	0	0	0	0,00	-
Mundaka	0	0	0	0	0	0	0	53,25	1,00
Mungia	5	2	4	1	0	0	0	115,45	1,33
Munitibar-Arbatzegi Gerrickaitz	0	0	1	0	0	0	0	205,76	-
Murueta	0	0	0	0	0	0	0	0,00	-
Muskiz	0	0	1	1	1	0	0	109,75	0,89
Muxika	0	0	0	0	0	0	0	67,98	0,50
Nabarniz	0	0	0	0	0	0	0	0,00	-
Ondarroa	1	0	1	1	0	1	2	189,33	0,70
Orozko	2	1	0	0	0	0	0	182,95	1,00
Ortuella	0	1	0	0	0	0	0	36,06	0,30
Otxandio	0	0	0	0	0	0	0	74,29	1,00
Plentzia	0	1	0	0	2	1	0	132,66	3,00
Portugaleta	3	5	0	6	3	2	2	72,25	1,14
Santurtzi	2	4	5	2	7	1	0	109,50	1,11
Sestao	1	4	2	3	1	1	0	96,67	0,96
Sondika	0	1	0	1	1	0	0	199,29	0,82
Sopela	1	0	1	6	2	0	0	143,15	1,12
Sopuerta	0	0	0	0	0	0	0	0,00	0,00
Sukarrieta	0	0	0	0	0	0	0	280,11	1,00
Trucios-Turtzioz	0	0	1	0	0	0	0	194,93	-
Ubide	0	0	0	0	0	0	0	0,00	0,00
Ugao-Miraballes	0	0	0	0	0	0	0	0,00	0,00
Urduliz	0	0	2	2	1	0	0	121,09	2,00
Urduña/Orduña	0	1	0	0	1	0	1	119,67	1,25
Valle de Trápaga-Trapagaran	2	1	0	0	0	1	0	102,04	1,00
Zaldibar	0	1	0	0	0	0	0	32,98	1,00
Zalla	0	1	1	1	2	1	0	95,82	2,67
Zamudio	0	0	1	0	0	0	0	31,03	1,00
Zaratamo	0	0	0	1	0	0	0	60,83	1,00
Zeanuri	2	0	0	0	0	0	0	243,31	1,00
Zeberio	0	0	0	0	0	0	1	92,76	-
Zierbena	1	0	1	0	0	0	0	131,84	2,00
Ziortza-Bolibar	0	0	0	0	0	0	0	0,00	-
BIZKAIA	133	154	172	152	129	86	55	147,54	1,15

Abaltzisketa	0	0	0	0	0	0	0	0,00	-
Aduna	0	0	0	0	0	0	0	0,00	-
Aia	0	0	0	1	0	0	0	98,38	2,00
Aizarnazabal	0	0	0	0	0	0	0	0,00	-
Alegia	0	0	0	0	0	0	0	110,13	0,33
Albiztur	0	0	0	0	0	0	0	0,00	0,00
Alkiza	0	0	0	0	0	0	0	0,00	-
Altzaga	0	0	0	0	0	0	0	0,00	-
Altzo	0	0	1	0	0	0	0	252,53	1,00
Amezketza	0	0	0	0	0	0	0	0,00	0,00
Andoain	4	1	0	0	2	1	0	147,99	1,00
Anoeta	0	0	0	0	0	0	0	0,00	-
Antzuola	0	0	0	0	0	0	0	0,00	-
Arama	0	0	0	0	0	0	0	0,00	-
Aretxabaleta	1	0	2	0	0	1	0	126,44	1,13
Arrasate/Mondragón	3	2	4	3	0	2	1	147,27	0,97
Asteasu	0	0	0	0	0	0	0	0,00	0,00
Astigarraga	0	0	1	0	0	0	0	14,17	-
Ataun	0	0	0	0	0	0	0	58,58	1,00
Azkoitia	2	3	5	2	4	0	0	384,55	1,10
Azpeitia	0	1	3	0	1	0	0	130,47	1,05
Baliarrain	0	0	0	0	0	0	0	645,16	1,00
Beasain	2	2	0	0	0	1	0	93,90	0,81
Beizama	0	0	0	0	0	0	0	0,00	-
Belauntza	0	0	0	0	0	0	0	0,00	0,00
Berastegi	0	0	0	0	0	0	0	93,20	1,00
Bergara	1	5	1	0	0	2	4	189,14	1,04
Berrobi	0	0	0	0	0	0	0	165,84	0,33
Bidania-Goiatz	0	0	0	0	0	0	0	0,00	-
Deba	0	0	0	0	0	0	0	0,00	-
Donostia / San Sebastián	12	22	17	21	13	14	7	112,58	1,14
Eibar	1	1	1	3	2	2	1	66,19	1,50
Elduain	0	0	0	0	0	0	0	0,00	-
Elgeta	0	0	0	0	0	0	0	0,00	-
Elgoibar	2	0	1	0	0	0	0	35,14	0,57
Errenteria	0	6	1	1	2	0	1	90,55	0,68
Errezil	0	0	0	0	0	0	0	0,00	-
Eskoriatza	0	5	2	1	0	0	0	338,90	1,75
Ezkio-Itsaso	0	0	0	0	0	0	0	0,00	-
Gabiria	0	0	0	1	0	0	0	190,11	-
Gaintza	0	0	0	0	0	0	0	0,00	-
Gaztelu	0	0	0	0	0	0	0	0,00	-
Getaria	2	1	0	0	1	0	0	176,12	5,00

Hernani	0	1	0	2	0	0	0	43,71	0,75
Hernalde	0	0	0	0	0	0	0	0,00	-
Hondarribia	1	0	0	0	1	3	0	88,16	1,15
Ibarra	0	1	0	0	4	0	1	215,36	1,50
Idiazabal	0	0	0	4	0	0	0	214,04	0,63
Ikaztegieta	0	0	0	0	0	1	0	420,17	1,00
Irun	4	2	5	5	2	5	2	89,22	1,10
Irura	1	0	0	0	0	0	0	54,44	-
Itsasondo	0	0	0	0	0	0	0	148,15	1,00
Larraul	0	0	0	0	0	0	0	0,00	-
Lasarte-Oria	3	2	3	4	3	2	0	119,21	1,10
Lazkao	0	0	1	0	0	0	2	103,27	2,00
Leaburu	0	0	0	0	0	0	0	0,00	0,00
Legazpi	1	0	1	1	1	0	0	179,94	0,56
Legorreta	0	0	0	0	0	0	0	0,00	-
Leintz Gatzaga	0	0	0	0	0	0	0	0,00	-
Lezo	0	1	0	0	0	0	0	49,29	0,60
Lizartza	0	0	0	0	0	0	0	0,00	-
Mendaro	1	1	0	0	0	0	0	149,85	3,00
Mutiloa	0	0	0	0	0	0	0	0,00	-
Mutriku	0	2	0	0	0	0	0	75,27	0,50
Oiartzun	0	0	0	1	0	0	0	48,56	0,63
Olaberria	1	0	0	0	0	1	0	315,79	1,00
Oñati	4	1	0	0	1	0	0	299,11	0,44
Ordizia	1	1	0	0	0	0	0	99,43	0,91
Orendain	0	0	0	0	0	0	0	0,00	-
Orexa	0	0	0	0	0	0	0	0,00	-
Orio	0	0	0	0	0	0	0	0,00	0,00
Ormaiztegi	0	0	0	0	0	0	0	0,00	0,00
Pasaia	2	0	2	3	0	2	0	78,26	2,17
Segura	0	0	0	1	0	0	0	135,50	2,00
Soraluze-Placencia de las Armas	0	0	0	0	1	0	0	78,17	0,15
Tolosa	4	3	7	0	1	1	0	182,85	1,00
Urnieta	0	0	0	0	0	0	1	64,81	0,44
Urretxu	1	0	1	0	0	1	0	146,31	0,91
Usurbil	0	2	0	0	0	0	1	65,08	0,67
Villabona	0	0	1	0	0	0	0	34,75	0,67
Zaldibia	0	1	0	0	0	0	0	61,12	-
Zarautz	2	1	0	3	1	0	0	68,84	1,14
Zegama	0	1	0	0	0	0	0	257,07	1,00
Zerain	0	0	0	0	0	0	0	0,00	-
Zestoa	0	1	0	0	0	1	0	132,24	1,00
Zizurkil	0	0	0	0	0	0	0	0,00	0,00

Zumaia	0	5	4	3	2	0	0	230,39	2,30
Zumarraga	2	0	2	0	1	0	0	166,22	0,89
GIPUZKOA	58	75	66	60	43	40	21	111,84	0,94
OTROS	1	3	3	0	0	1	1		

*14 eguneko tasa 100.000 biztanleko. Tasak kalkulatzeko EUSTATen Biztanleen Udal-Erroldaren Estatistikan 2021eko urtarrilaren 1erako argitaratutako biztanleria hartzen da. / Tasa de 14 días por 100.000 habitantes. Las tasas se calculan con respecto a la población publicada por EUSTAT en la Estadística Municipal de Habitantes para el 1 de enero del 2021. https://eu.eustat.eus/bankupx/pxweb/eu/DB/-/PX_010154_cepv1_ep10b.px

** Inzidentzia tasen arrazoiak $-I(D)/I(D-7)$ - gaurko 14 eguneko inzidentzia metatuaren tasa duela astebeteko 14 eguneko inzidentzia metatuaren tasarekin konparatzen du. Tasen arrazoiaren balioa 1en azpitik dagoenean inzidentzia tasak behera egin duela esan nahi du. Duela astebeteko inzidentzia tasa zero den kasuetan “-“ agertzen da. / La razón de tasas de incidencia $-I(D)/I(D-7)$ - compara la tasa de incidencia acumulada en 14 días a fecha de hoy, con la tasa de incidencia acumulada en 14 días de hace una semana. En caso de que el valor de la ratio sea un valor por debajo de 1, significa que la incidencia ha disminuido. Cuando la tasa de incidencia de hace una semana es cero se indica con “-“.

+ Semaforoa 14 eguneko inzidentzia tasaren arabera: berdez < 60, horiz 60-99,99 bitartean, laranja 100-149,99 bitartean eta gorri >=150. / Semaforo según la tasa de incidencia acumulada en 14 días en verde <60, en amarillo entre 60-99,99, en naranja entre 100-149,99 y en rojo >= 150.

PCR POSITIBO BERRIAK EUSKADIKO OSASUN EREMUETAN / NUEVOS POSITIVOS PCR EN LAS ZONAS DE SALUD DE EUSKADI

Alfabetoz ordenatuta./ Ordenado alfabéticamente.

OSASUN-EREMUAK/ZONAS DE SALUD	24/10	25/10	26/10	27/10	28/10	29/10	30/10	Tasa*+	I(D)/I(D-7)**
Abetxuko	2	0	3	1	1	0	0	183,68	0,58
Aranbizkarra I	3	1	3	4	4	0	1	211,85	1,19
Aranbizkarra II	4	1	4	1	1	0	1	291,78	0,90
Casco Viejo (Vitoria)	2	3	1	1	0	0	2	130,63	0,65
Gazalbide Txagorritxu	3	6	6	8	1	2	1	346,58	1,20
La Habana	3	2	1	1	3	1	0	240,64	0,85
Lakua - Arriaga	4	3	5	3	4	1	0	265,72	1,24
Lakuabizkarra	4	3	3	2	1	0	1	122,58	0,80
Llanada Alavesa	2	1	0	2	13	0	0	214,10	1,24
Montaña alavesa	0	0	0	0	0	1	0	269,30	0,40
Norte-Villarreal	0	1	0	0	1	0	0	69,72	0,33
Norte-Zuya	1	3	0	0	0	0	0	108,23	1,20
Olaguibel	2	4	5	6	5	1	3	155,08	0,91
Olarizu	2	4	1	4	5	0	0	248,32	0,91
Salburua	0	0	0	1	2	1	1	47,80	0,73
San Martín	4	4	6	5	1	3	1	143,78	0,92
Sansomendi	0	2	1	0	0	0	1	160,94	0,83
Valles Alaveses I	0	0	0	0	0	0	0	63,59	0,50
Valles Alaveses II	0	0	1	0	0	0	0	123,97	1,00
Zabalgana	1	4	0	3	1	0	1	77,38	1,00
Zaramaga	2	4	6	7	2	3	0	318,47	1,12
OSI ARABA	39	46	46	49	45	13	13	177,24	0,93
Rioja	0	1	1	1	1	0	0	45,61	1,25
OSI ARABAKO ERRIOXA	0	1	1	1	1	0	0	45,61	1,25
Desierto / Urban	0	0	0	0	1	0	1	41,13	0,67
La Paz	3	7	6	1	4	1	0	126,85	1,56
Lutxana	3	1	1	0	2	1	0	161,40	0,92
Rontegi	1	0	3	3	4	1	0	158,48	1,29
San Vicente	4	4	1	7	3	2	1	210,13	1,17
Sestao Kueto	0	3	1	2	1	0	0	166,23	1,00
Sestao Markonzaga	1	1	1	1	0	1	0	51,11	0,90
Zaballa C.S.	0	1	2	0	0	0	2	153,17	0,91
Zuazo	1	5	10	6	5	2	2	317,12	1,46
OSI BARAKALDO SESTAO	13	22	25	20	20	8	6	159,91	1,18
Abadiño-Elorrio-Berriz	5	2	5	4	2	1	0	115,95	1,56
Aiala	2	1	1	2	1	3	1	109,33	1,24
Amorebieta	2	1	0	3	4	5	1	110,85	1,38
Arratia	4	0	4	3	0	0	1	160,08	1,05
Arrigorriaga	0	0	0	1	2	1	1	94,84	0,71

Basauri-Ariz	7	6	3	8	4	6	3	345,83	1,19
Basauri-Kareaga	5	5	4	4	2	2	2	313,64	1,71
Bermeo	0	4	1	1	0	0	0	115,14	0,81
Durango	6	5	6	7	4	7	3	165,88	1,41
Etxebarri	2	1	0	2	1	1	1	111,53	0,86
Galdakao	2	4	1	3	5	1	0	133,17	1,14
Gernika	1	2	2	1	0	3	2	90,34	1,55
Gernikaldea	0	0	1	0	1	0	0	52,62	1,33
Lekeitio	0	0	0	0	1	0	1	49,97	0,63
Llodio	2	4	1	1	0	1	0	82,17	0,79
Markina - Xemein	1	0	1	0	0	0	0	30,87	1,00
Ondarroa	1	0	1	1	0	1	2	167,47	0,70
OSI BARRUALDE-GALDAKAO	40	35	31	41	27	32	18	145,13	1,15
Basurto	4	5	8	2	3	2	2	202,52	1,65
Begoña	2	5	5	2	2	1	0	229,67	1,76
Boluetza	0	1	0	0	1	1	1	164,73	0,64
Bombero Etxaniz	2	6	7	2	3	3	2	128,01	0,94
Casco Viejo (Bilbao)	1	2	3	1	1	2	0	136,87	1,20
Deusto	4	5	3	4	2	2	3	154,80	0,98
Gazteleku	3	1	5	3	2	1	4	214,79	1,00
Indautxu	3	4	3	3	0	2	1	140,34	1,03
Javier Sáenz de Buruaga	2	3	3	2	2	4	0	207,92	0,94
Karmelo	3	1	3	4	5	2	0	291,49	1,19
La Peña	1	2	3	1	1	2	0	117,80	3,00
Mina del Morro	1	4	1	2	0	2	0	188,26	1,05
Miribilla-La Merced	4	2	0	2	2	1	0	117,62	1,35
Otxarkoaga	2	3	2	1	1	4	0	167,68	2,38
Rekalde	0	3	5	3	3	4	2	142,12	1,00
San Adrián	4	3	0	2	0	2	0	158,64	1,07
San Ignacio	2	5	8	3	8	3	1	222,71	1,45
Santutxu-Solokoetxe	2	1	1	2	1	0	0	85,96	0,88
Txurdinaga	1	3	1	5	4	2	0	197,97	1,12
Zorroza	1	2	4	2	4	1	2	253,49	1,09
Zurbaran	3	6	6	1	3	0	1	385,26	1,19
OSI BILBAO-BASURTO	45	67	71	47	48	41	19	176,97	1,14
Abanto-Muskiz	0	2	2	3	1	0	0	82,35	1,40
Balmaseda	1	0	1	3	0	0	0	85,09	1,11
Buenavista	1	4	0	1	3	0	0	121,83	1,45
Güeñes	0	0	2	2	0	1	0	182,73	1,07
Ortuella	0	1	0	0	0	0	0	35,41	0,30
Portugalete - Centro	0	1	0	1	1	0	2	53,33	0,90
Portugalete-Repelega	2	1	0	4	2	2	0	80,77	1,23
Santurtzi-Centro-Mamariga	1	1	2	2	1	1	0	82,16	1,25
Santurtzi Kabieztes	2	1	4	0	3	0	0	116,61	0,97

Trapagaran	2	1	0	0	0	0	0	92,26	0,92
Zalla	0	1	1	1	2	1	0	68,14	2,00
OSI EZKERRALDEA ENKARTERRI CRUCES	9	13	12	17	13	5	2	90,24	1,08
Alango	0	2	2	3	0	0	1	66,07	1,44
Algorta	5	6	2	3	1	1	0	102,54	0,97
Astrabudua	1	0	0	0	3	0	0	76,34	0,89
Erandio	1	0	0	0	3	1	1	92,22	1,63
Gorliz - Plentzia	0	1	1	0	1	2	2	106,56	1,63
Las Arenas	5	7	12	6	2	0	4	182,35	1,48
Leioa	4	1	4	4	1	0	1	140,00	1,21
Mungia	8	2	4	1	1	0	0	111,07	1,20
Sopela	1	0	4	9	3	0	0	112,33	1,12
Txorierrri	2	1	3	2	3	0	0	121,55	0,92
OSI URIBE	27	20	32	28	18	4	9	117,99	1,20
Arrasate	3	2	4	3	0	2	1	127,36	0,94
Bergara	1	5	1	0	0	2	4	154,66	1,04
Oñati	4	1	0	0	1	0	0	288,50	0,44
Valle de Leniz	1	5	4	1	0	1	0	201,05	1,53
OSI ALTO DEBA	9	13	9	4	1	5	5	176,06	0,76
Dumboa	1	0	2	1	0	3	2	46,38	1,75
Hondarribia	1	0	0	0	1	3	0	83,88	1,07
Irun - Centro	2	2	4	3	2	2	0	101,97	1,00
OSI BIDASOA	4	2	6	4	3	8	2	78,78	1,11
Deba	0	2	0	0	0	0	0	37,28	0,50
Eibar	1	0	0	1	2	1	1	61,56	1,33
Elgoibar	3	1	1	0	1	0	0	55,00	0,36
Ermua	1	0	2	1	3	0	1	87,01	1,50
Torrekua	0	1	1	2	0	1	0	61,22	2,00
OSI DEBABARRENA	5	4	4	4	6	2	2	62,29	0,81
Aiete	2	3	1	3	1	0	1	128,35	1,23
Alza-Roteta	1	1	1	3	2	1	2	91,86	1,38
Amara Berri	3	4	5	5	3	2	0	169,22	1,06
Amara Centro	1	1	1	3	3	0	1	139,55	1,46
Beraun - Errenteria	0	1	1	0	1	0	0	98,61	0,83
Bidebieta	0	0	0	0	0	2	0	55,50	1,33
Egia	0	1	1	1	1	1	1	81,16	1,09
Gros	1	2	6	2	0	5	0	108,06	0,97
Hernani - Urnieta - Astigarraga	0	1	1	2	0	0	1	43,25	0,68
Intxaurrenondo	0	1	0	0	0	1	1	52,58	1,00
Iztietia - Errenteria	0	4	0	1	1	0	1	76,62	0,57
Lasarte - Usurbil	3	5	3	4	3	2	1	105,30	1,04
Lezo-San Juan	1	1	2	0	0	0	0	81,99	1,17
Loiola	0	0	0	0	0	1	0	54,51	1,00

Oiartzun	0	0	0	1	0	0	0	47,43	0,63
Ondarreta	3	7	1	1	0	1	1	71,03	1,05
Parte Vieja	1	2	0	3	3	0	0	115,61	1,60
Pasai Antxo	0	0	0	1	0	1	0	59,42	1,33
Pasajes San Pedro	1	0	0	2	0	1	0	56,48	2,00
Zarautz – Orio - Aia	2	1	0	4	1	0	0	55,57	1,06
Zumaia - Zestoa - Getaria	2	7	4	3	3	1	0	187,51	2,06
OSI DONOSTIALDEA	21	42	27	39	22	19	10	92,92	1,06
Azkoitia	2	3	4	2	4	0	0	375,13	1,07
Azpeitia	0	1	4	0	1	0	0	125,79	1,11
Beasain	2	3	0	5	0	1	0	105,91	0,80
Lazkao	1	0	1	0	0	1	2	116,65	1,43
Legazpi	1	0	1	1	1	0	0	171,37	0,56
Ordizia	2	2	0	0	0	0	0	91,93	1,08
Zumarraga	3	0	3	1	1	1	0	145,29	0,93
OSI GOIERRI-ALTO UROLA	11	9	13	9	7	3	2	152,86	0,93
Alegia	0	0	0	0	0	1	0	74,46	0,36
Andoain	4	1	0	0	2	1	0	143,04	1,00
Ibarra	0	1	1	0	4	0	1	153,04	1,00
Tolosa	5	3	8	0	1	1	0	182,53	1,06
Villabona	0	0	0	0	0	0	0	6,26	0,13
OSI TOLOSALDEA	9	5	9	0	7	3	1	116,90	0,85
Otros	1	3	4	2	0	1	1		

*14 eguneko tasa 100.000 biztanleko/ Tasa de 14 días por 100.000 habitantes.

** Inzidentzia tasen arrazoiak $-I(D)/I(D-7)$ - gaurko 14 eguneko inzidentzia metatuaren tasa duela astebeteko 14 eguneko inzidentzia metatuaren tasarekin konparatzen du. Tasen arrazoiaren balioa 1en azpitik dagoenean inzidentzia tasak behera egin duela esan nahi du. Duela astebeteko inzidentzia tasa zero den kasuetan “-“ agertzen da. / La razón de tasas de incidencia $-I(D)/I(D-7)$ - compara la tasa de incidencia acumulada en 14 días a fecha de hoy, con la incidencia acumulada en 14 días de hace una semana. En caso de que el valor de la ratio sea un valor por debajo de 1, significa que la incidencia ha disminuido. Cuando la tasa de incidencia de hace una semana es cero se indica con “-“.

+ Semaforoa 14 eguneko inzidentzia tasaren arabera: berdez < 60, horiz 60-99,99 bitartean, laranja 100-149,99 bitartean eta gorri >=150. / Semaforo según la tasa de incidencia acumulada en 14 días: en verde <60, en amarillo entre 60-99,99, en naranja entre 100-149,99 y en rojo >= 150.