

KORONABIRUSAREN EGOERA EPIDEMIOLOGIKOA EUSKADIN (COVID-19) -- 2022EKO URRIAREN 10etik 16ra arte EGIAZTATUTAKO TESTEN EMAITZAK--

SITUACIÓN EPIDEMIOLÓGICA DEL CORONAVIRUS (COVID-19) EN EUSKADI -- RESULTADOS DE TESTS VALIDADOS DEL 10 al 16 DE OCTUBRE DE 2022--

Osasun Sailburuordetza / Viceconsejería de Salud
COVID Informazio Zerbitzua / Servicio de Información COVID



ADIERAZLE NAGUSIAK –2022/10/17 INDICADORES PRINCIPALES

Populazio orokorra – Población general

Asteko positibo kopurua / Número de positivos semanal 1.393	7 eguneko inzidentzia metatuaren tasa 100,000 biztanleko / Tasa de incidencia acumulada en 7 días por 100,000 habitantes 63,51	7 eguneko inzidentzia tasen arrazoia / Razón de tasas de incidencia en 7 días 1,03
---	---	--

14 eguneko Inzidentzia metatuaren tasa 100,000 biztanleko / Tasa de incidencia acumulada en 14 días por 100,000 habitantes 125,21	14 eguneko inzidentzia tasen arrazoia / Razón de tasas de incidencia en 14 días 1,13
---	--

60 urtez gorakoen populazioa – Población de 60 o más años

Asteko positibo kopurua / Número de positivos semanal 1.011	7 eguneko inzidentzia metatuaren tasa 100,000 biztanleko / Tasa de incidencia acumulada en 7 días por 100,000 habitantes 151,51	7 eguneko inzidentzia tasen arrazoia / Razón de tasas de incidencia en 7 días 1,09
---	--	--

14 eguneko Inzidentzia metatuaren tasa 100,000 biztanleko / Tasa de incidencia acumulada en 14 días por 100,000 habitantes 290,97	14 eguneko inzidentzia tasen arrazoia / Razón de tasas de incidencia en 14 días 1,16
---	--

IMPACTO EN EL SISTEMA SANITARIO

Ospitaleratze berrien 7 eguneko
tasa 100,000 biztanleko /
Tasa de nuevos ingresos en
7 días por 100,000 habitantes

8,85

Ospitaleratu kopurua /
Número de personas ingresadas
en planta

209

ZIUn ospitaleratu kopurua /
Número de personas ingresadas
en UCI

6

FALLECIMIENTOS

Covid-aren ondorioz
hildakoak / Personas
fallecidas a causa de la
Covid

4

Pandemian hildakoak
guztira / Total de
fallecidos en pandemia

8.012 (+16)

14 egunetan covidaren ondorioz
hildakoen tasa milioi bat biztanleko /
Tasa de fallecimientos a causa del covid
en 14 días por millón de habitantes

2,7

OPEN DATA:

Informe honetan argitaratzen diren datu guztiak hurrengo webgunean dituzue eskuragarri. / Todos los datos publicados en este informe están disponibles en la siguiente página web.

<https://opendata.euskadi.eus/catalogo/-/evolucion-del-coronavirus-covid-19-en-euskadi/>

Dokumentu honetako 100,000 biztanleko tasa guztiak kalkulatzeko EUSTATen Biztanleen Udal-Eroldaren Estatistikan 2021eko urtarrilaren 1erako argitaratutako biztanleria hartzen da. / Todas las tasas por 100,000 habitantes en este documento se calculan con respecto a la población publicada por EUSTAT en la Estadística Municipal de Habitantes para el 1 de enero del 2021.

https://eu.eustat.eus/bankupx/pxweb/eu/DB/-/PX_010154_cepv1_ep10b.px

TXOSTENEAN ORAIN ARTE ARAZTU EDO ZUZENDU DIREN AKATSAK ERRORES DEPURADOS O CORREGIDOS HASTA LA FECHA EN EL INFORME

Txosten honen informazioa etengabe berrikusten eta arazten ari da. Baliteke, gardentasunaren mesedetan, akats puntualen bat egotea, gerora zuzenduko dena. / La información de este informe está continuamente siendo revisada y depurada. En aras de la transparencia puede que haya algún error puntual que se corregirá posteriormente.

KORONABIRUSAREN EGOERA EPIDEMIOLOGIKOA EUSKADIN (COVID-19)
-- 2022EKO URRIAREN 10etik 16ra arte EGIAZTATUTAKO TESTEN EMAITZAK--

SITUACIÓN EPIDEMIOLÓGICA DEL CORONAVIRUS (COVID-19) EN EUSKADI
-- RESULTADOS DE TESTS VALIDADOS DEL 10 al 16 DE DE OCTUBRE DE 2022--

	Egindako test diagnostiko kopurua / Número de test diagnósticos realizados:	Emaita positibo kopurua / Número de resultados positivos:	Emaita positiboen ehunekoa / Porcentaje de test positivos:
Populazio osoa / Población total			
10/10	1.671	237	14,2%
11/10	2.019	281	13,9%
12/10	1.336	128	9,6%
13/10	1.692	262	15,5%
14/10	1.718	232	13,5%
15/10	1.296	151	11,7%
16/10	1.219	102	8,4%
Azken 7 egunetan	10.951	1.393	12,7%
60 urtez gorakoen populazioa / Población mayor de 60 años			
10/10	994	168	16,9%
11/10	1.141	209	18,3%
12/10	642	85	13,2%
13/10	948	192	20,3%
14/10	1.080	171	15,8%
15/10	736	110	14,9%
16/10	650	76	11,7%
Azken 7 egunetan	6.191	1.011	16,3%

INZIDENTZIA TASA METATUA 100,000 BIZTANLEKO POPULAZIO OSOAN ETA 60 URTETIK GORAKOETAN / TASA DE INCIDENCIA ACUMULADA POR 100,000 HABITANTES EN EL TOTAL DE LA POBLACIÓN Y EN MAYORES DE 60 AÑOS

	14 eguneko inzidentzia tasa metatua 100,000 biztanleko / Tasa de incidencia acumulada de 14 días por 100,000 habitantes				7 eguneko inzidentzia tasa metatua 100,000 biztanleko / Tasa de incidencia acumulada de 7 días por 100.000 habitantes			
	Populazio osoa/ Población total		60 urtez gorakoak/ Mayores de 60 años		Populazio osoa/ Población total		60 urtez gorakoak/ Mayores de 60 años	
	Tasa	Razón	Tasa	Razón	Tasa	Razón	Tasa	Razón
10/10	113,26	1,23	259,34	1,25	63,20	1,26	144,98	1,27
11/10	116,95	1,22	270,36	1,26	65,52	1,27	152,96	1,30
12/10	114,67	1,15	263,98	1,19	60,60	1,12	142,80	1,18
13/10	118,82	1,15	274,86	1,19	62,51	1,11	148,75	1,18
14/10	120,96	1,14	281,10	1,18	62,74	1,08	149,77	1,14
15/10	124,16	1,14	287,78	1,17	63,10	1,03	149,77	1,09
16/10	125,21	1,13	290,97	1,16	63,51	1,03	151,51	1,09

7 EGUNEKO INZIDENTZIA TASA METATUA 100,000 BIZTANLEKO HERRIALDE HISTORIKOAREN ARABERA / TASA DE INCIDENCIA ACUMULADA DE 7 DÍAS POR 100,000 HABITANTES SEGÚN SU TERRITORIO HISTÓRICO

	Araba		Bizkaia		Gipuzkoa	
	Tasa	Razón	Tasa	Razón	Tasa	Razón
10/10	114,48	1,53	52,00	1,05	55,50	1,47
11/10	111,75	1,38	53,93	1,08	60,65	1,55
12/10	97,52	1,06	51,13	1,03	56,34	1,33
13/10	101,76	1,06	50,96	0,98	60,65	1,41
14/10	99,34	1,00	53,14	1,02	59,26	1,23
15/10	98,73	0,94	55,15	1,04	57,59	1,12
16/10	94,19	0,86	57,34	1,09	57,59	1,10

14 EGUNEKO INZIDENTZIA TASA METATUA 100,000 BIZTANLEKO HERRIALDE HISTORIKOAREN ARABERA / TASA DE INCIDENCIA ACUMULADA DE 14 DÍAS POR 100,000 HABITANTES SEGÚN SU TERRITORIO HISTÓRICO

	Araba		Bizkaia		Gipuzkoa	
	Tasa	Razón	Tasa	Razón	Tasa	Razón
10/10	189,29	1,45	101,65	1,12	93,34	1,44
11/10	192,92	1,36	103,75	1,10	99,88	1,51
12/10	189,59	1,21	100,95	1,06	98,76	1,41
13/10	198,07	1,21	103,14	1,01	103,77	1,40
14/10	198,67	1,16	105,15	1,04	107,25	1,32
15/10	204,13	1,15	108,38	1,06	109,20	1,28
16/10	204,13	1,11	110,04	1,07	109,75	1,27

Tasa: Erregistratutako kasu kopurua 7 edo 14 egunetan* 100,000 / Euskadiko biztanle kopurua Eustaten arabera.
 Número de casos positivos registrados en 7 o 14 días * 100,000 / La población de Euskadi según Eustat.

Razón: Eguneko inzidentzia tasa / 7 egun lehenagoko inzidentzia tasa
 La tasa de incidencia del día / La tasa de incidencia de 7 días antes.

**AZKEN EGUNEKO KASU POSITIBO BERRIAK ADIN-TARTEKA /
NUEVOS CASOS POSITIVOS DEL ÚLTIMO DÍA POR GRUPOS DE EDAD**

16/10	Kasu positibo kopurua / Número de casos positivos	100.000 biztanleko 14 eguneko inzidentzia tasa metatua/ Tasa de incidencia acumulada en 14 días por 100.000 habitantes	Tasen arrazoia/ Razón de tasas I(D)/I(D-7)
0-9	1	14,71	1,09
10-19	0	6,94	0,65
20-29	5	39,52	1,05
30-39	5	58,80	1,14
40-49	3	61,07	1,04
50-59	8	79,85	1,06
60-69	28	207,56	1,08
70-79	21	329,40	1,21
80-89	22	389,10	1,16
>=90	9	336,21	1,26

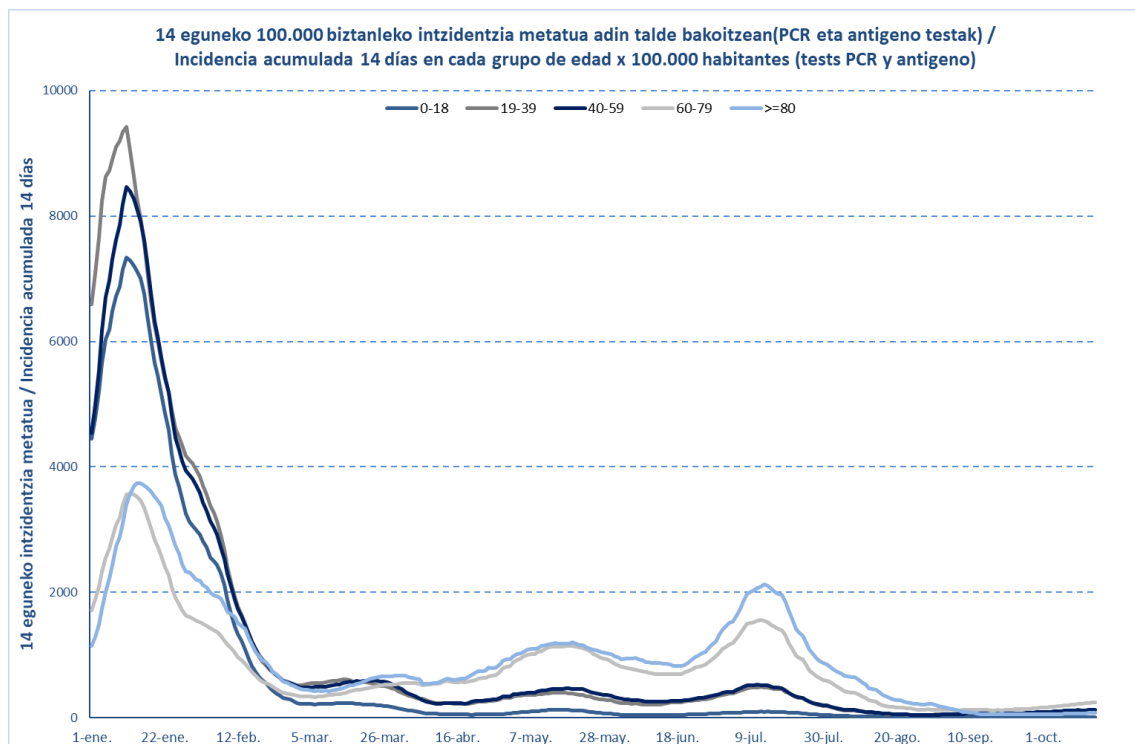

16/10	Kasu positibo kopurua / Número de casos positivos	100.000 biztanleko 14 eguneko inzidentzia tasa metatua/ Tasa de incidencia acumulada en 14 días por 100.000 habitantes	Tasen arrazoia/ Razón de tasas I(D)/I(D-7)
0-2	0	36,67	1,13
3-5	0	3,59	0,50
6-12	1	4,69	1,00
13-16	0	6,98	0,67
17-18	0	9,49	0,80

OINARRIZKO BIRSORKUNTZA TASA / NÚMERO REPRODUCTIVO BÁSICO

	Euskadi (%95 IC)	Araba	Bizkaia	Gipuzkoa
10/10	1,12 (1,06; 1,18)	1,21	1,01	1,23
11/10	1,12 (1,06; 1,18)	1,12	1,04	1,27
12/10	1,01 (0,95; 1,06)	0,93	0,98	1,12
13/10	1,01 (0,96; 1,07)	0,95	0,97	1,14
14/10	1,01 (0,96; 1,07)	0,94	1,02	1,08
15/10	1,02 (0,96; 1,07)	0,95	1,06	1,02
16/10	1,02 (0,97; 1,08)	0,92	1,10	1,00

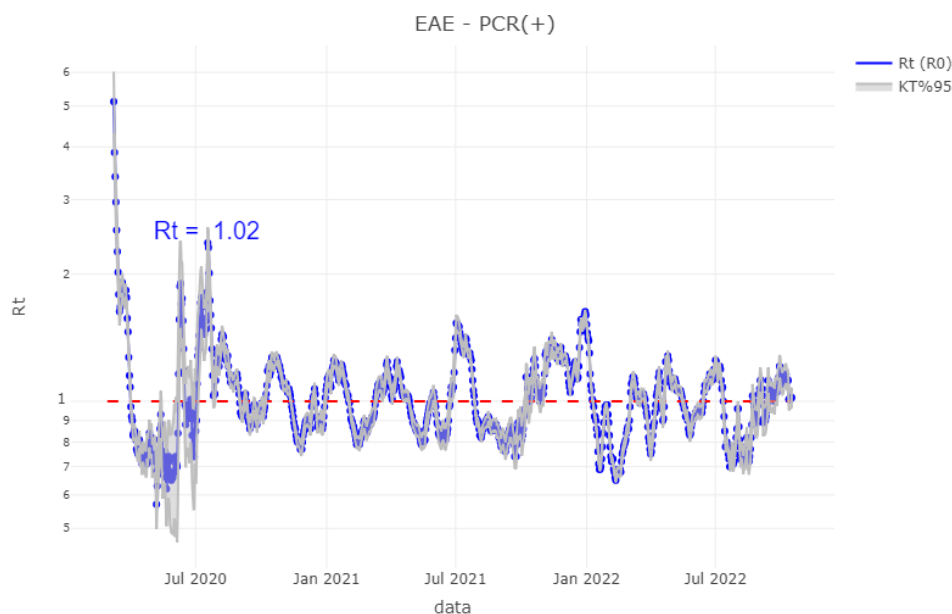

TEST DIAGNOSTIKOA EGITEKO ARRAZOA EMAITZA POSITIBOA DUTEN KASUETAN/ MOTIVO DE REALIZACIÓN DEL TEST DIAGNÓSTICO EN CASOS CON RESULTADO POSITIVO

	Kontaktua izatea / Ser contacto *	Sintomak izatea / Ser sintomáticos *	Beste arrazoi bat / Otro motivo *
10/10	4,4%	64,8%	30,8%
11/10	4,5%	65,7%	29,9%
12/10	3,9%	63,8%	32,3%
13/10	3,4%	64,2%	32,4%
14/10	3,6%	63,9%	32,5%
15/10	3,4%	63,7%	32,9%
16/10	3,6%	62,5%	34,0%

*Azken 7 egunetako emaitzen batazbestekoa / Media de los resultados de los últimos 7 días.

**BALIABIDE ASISTENTZIALEN ERABILERA /
UTILIZACIÓN DE LOS RECURSOS ASISTENCIALES**

	Ospitaleratze berriak Osakidetzan/ Nuevos ingresos en planta en Osakidetza	Ospitaleratze berrien 7 eguneko tasa 100,000 biztanleko/ Tasa de nuevos ingresos en 7 días por 100,000 habitantes
03/10	20	5,93
04/10	30	6,38
05/10	21	6,66
06/10	22	6,79
07/10	23	7,11
08/10	30	7,75
09/10	19	7,52
10/10	20	7,52
11/10	26	7,34
12/10	21	7,34
13/10	37	8,02
14/10	29	8,30
15/10	28	8,21
16/10	33	8,85

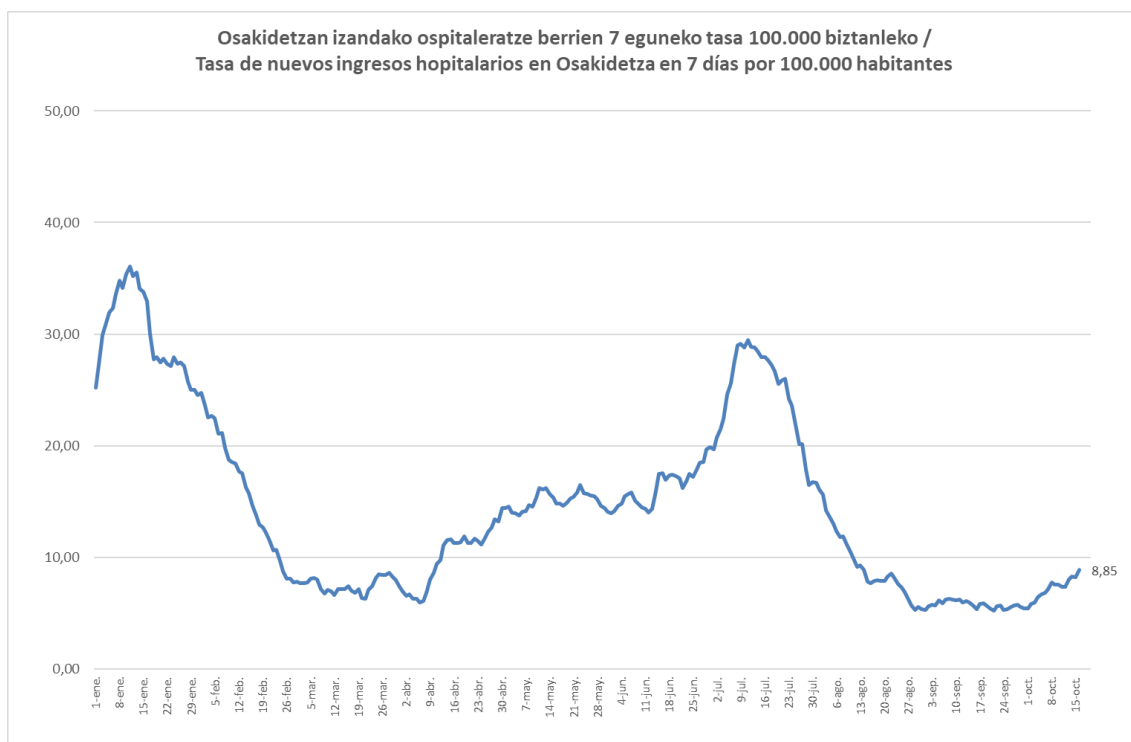

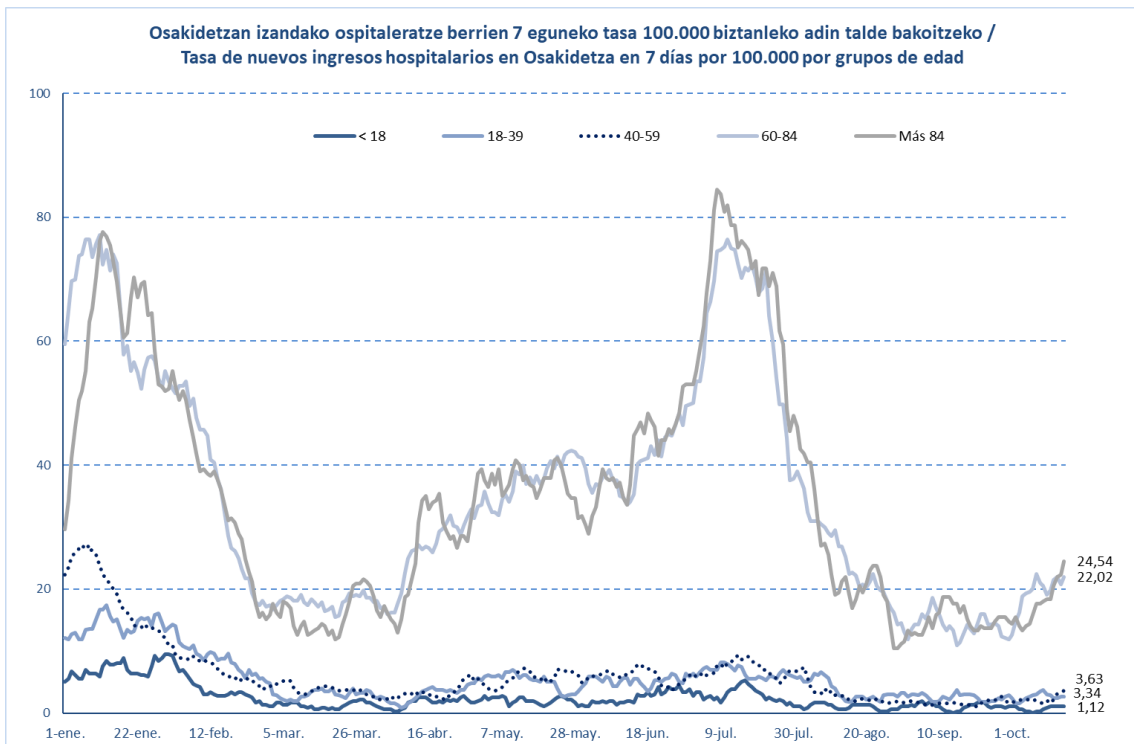
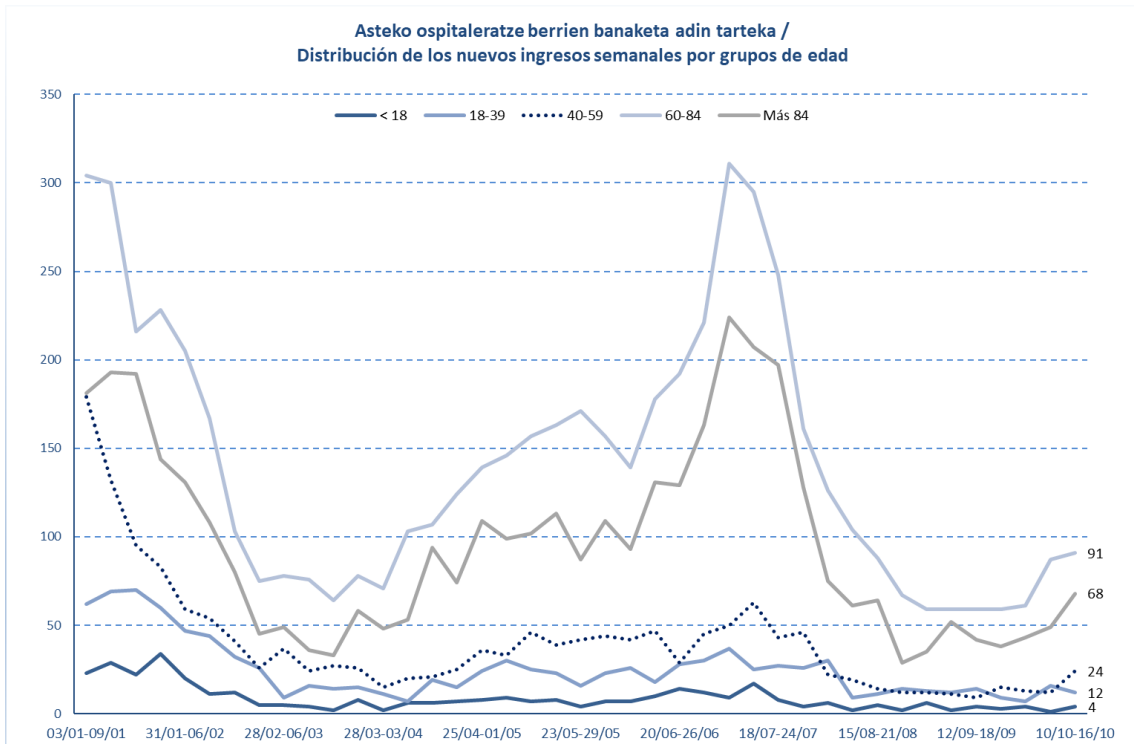

	ZIUn ospitaleratuak Osakidetzan/ Personas ingresadas en UCI en Osakidetza	Osakidetzan ospitaleratuta daudenak / Personas ingresadas en planta en Osakidetza
03/10	7	129
04/10	7	139
05/10	8	138
06/10	7	148
07/10	9	122
08/10	9	146
09/10	12	159
10/10	8	154
11/10	8	151
12/10	8	171
13/10	7	173
14/10	6	161
15/10	5	181
16/10	6	209

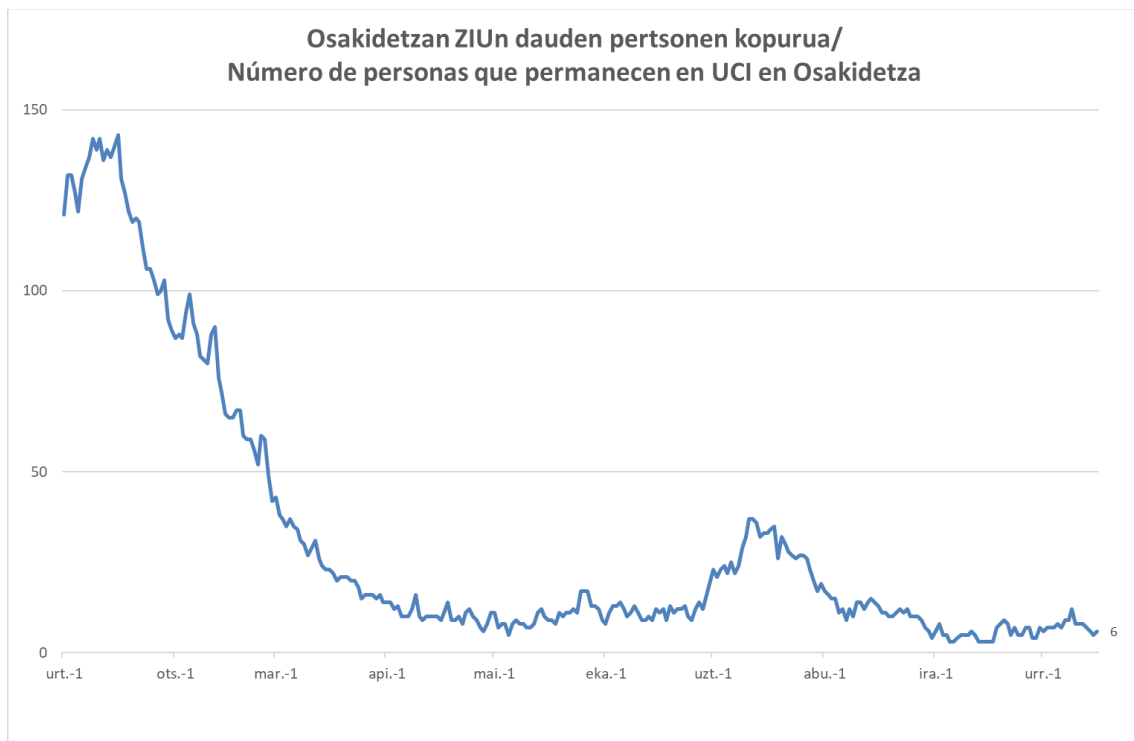

HILGARRITASUNA / LETALIDAD

Fallecimientos totales registrados en la última semana*	16
Fallecimientos por Covid registrados en la última semana*	4

Adina Edad	Hildakoak Fallecimientos**	Hilgarritasuna Letalidad
0 - 9	2	0,0%
10 - 19	2	0,0%
20 - 29	11	0,0%
30 - 39	27	0,0%
40 - 49	88	0,1%
50 - 59	243	0,2%
60 - 69	655	0,9%
70 - 79	1.524	2,7%
80 - 89	3.098	8,3%
Más de 90 edo gehiago	2.327	17,9%
GUZTIRA / TOTAL	8.012	1,1%

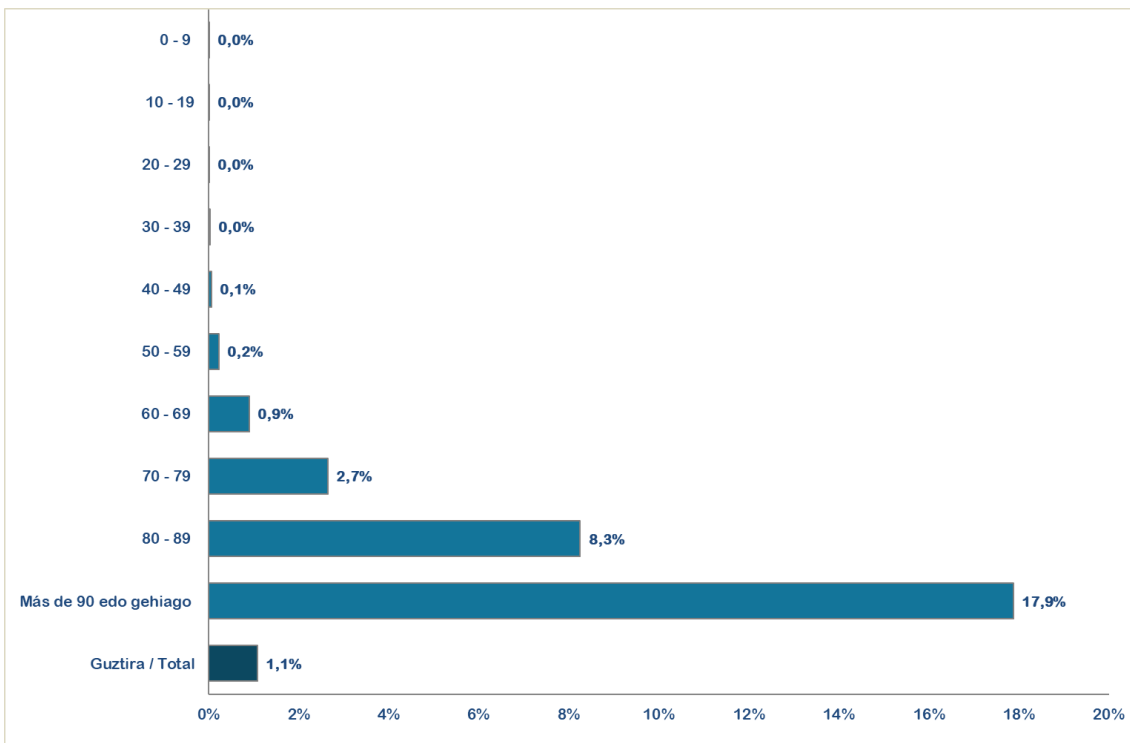

* Ostiraletik ostegunerako hildakoen erregistroak hartzen dira kontuan (7 egun). / Se consideran los fallecimientos registrados de viernes a jueves (7 días).

**Test positibodunen azken bi hilabeteetako heriotzak hartzen dira kontutan. / Se incluyen los fallecimientos de personas con test positivos en los últimos dos meses.

14 egunetan covidaren ondorioz hildakoen tasa milioi bat biztanleko /
Tasa de fallecimientos a causa de la Covid en 14 días por millón de habitantes



14 eguneko 100.000 biztanleko intzidentzia metatua Euskadin (PCR eta antígeno testak) /
Incidencia acumulada 14 días en Euskadi x 100.000 habitantes (tests PCR y de antígeno)

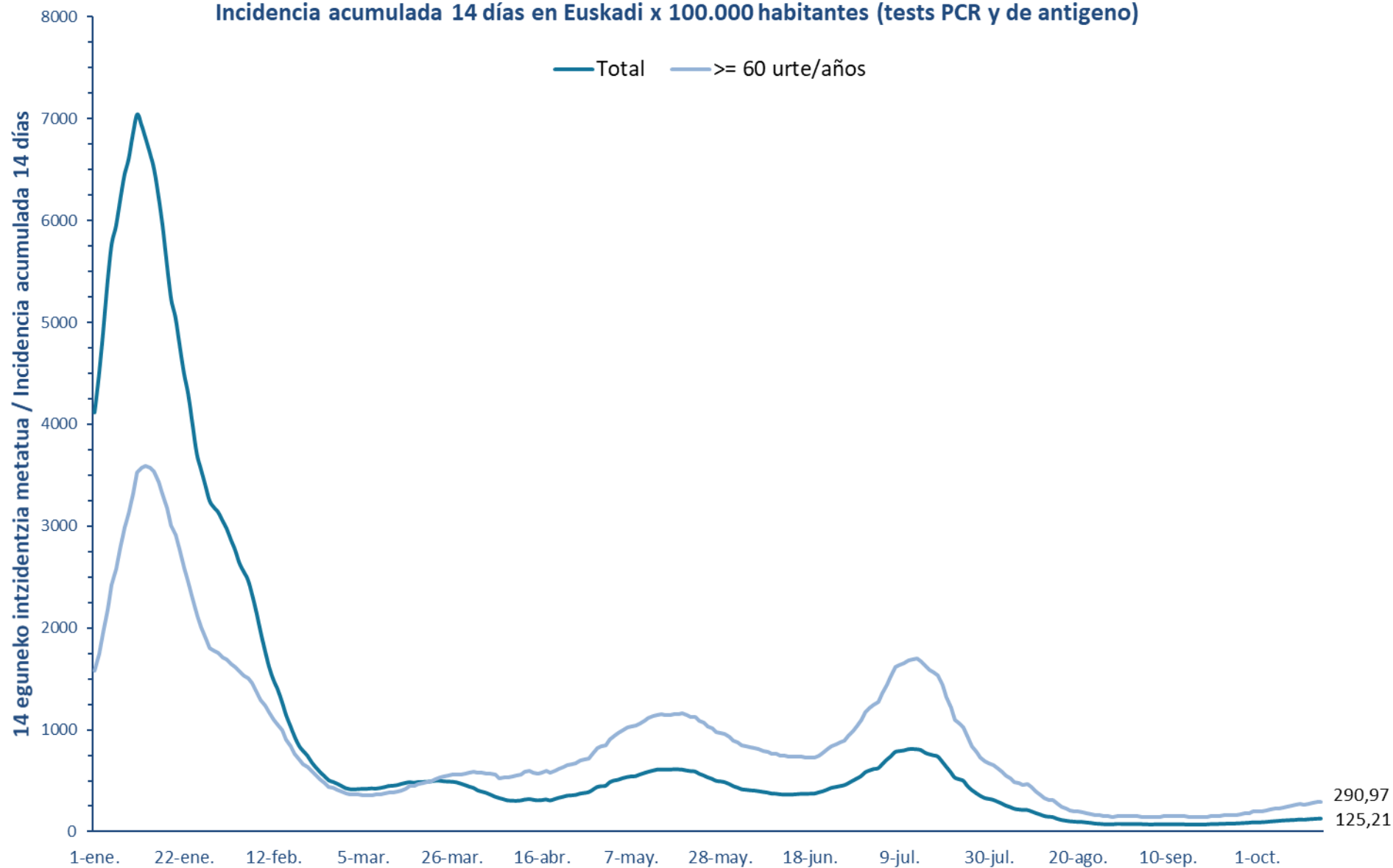

7 eguneko 100.000 biztanleko intzidentzia metatua Euskadin (PCR eta antigeno testak) /
Incidencia acumulada 7 días en Euskadi x 100.000 habitantes (tests PCR y de antígeno)

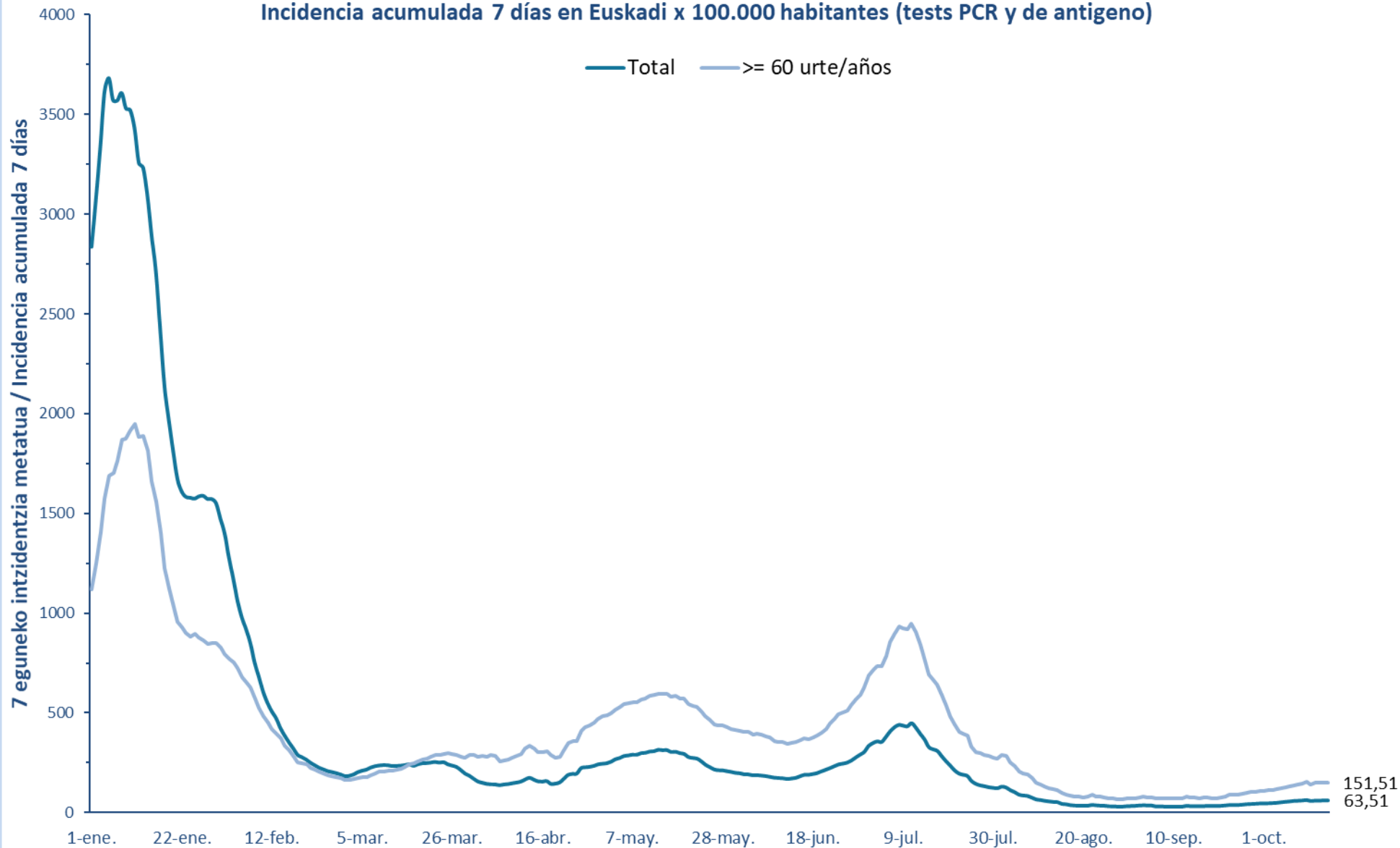

14 eguneko 100.000 biztanleko intzidentzia metatua Lurralde Historiko bakoitzean (PCR eta antígeno testak) /
Incidencia acumulada 14 días en cada Territorio Histórico x 100.000 habitantes (tests PCR y de antígeno)

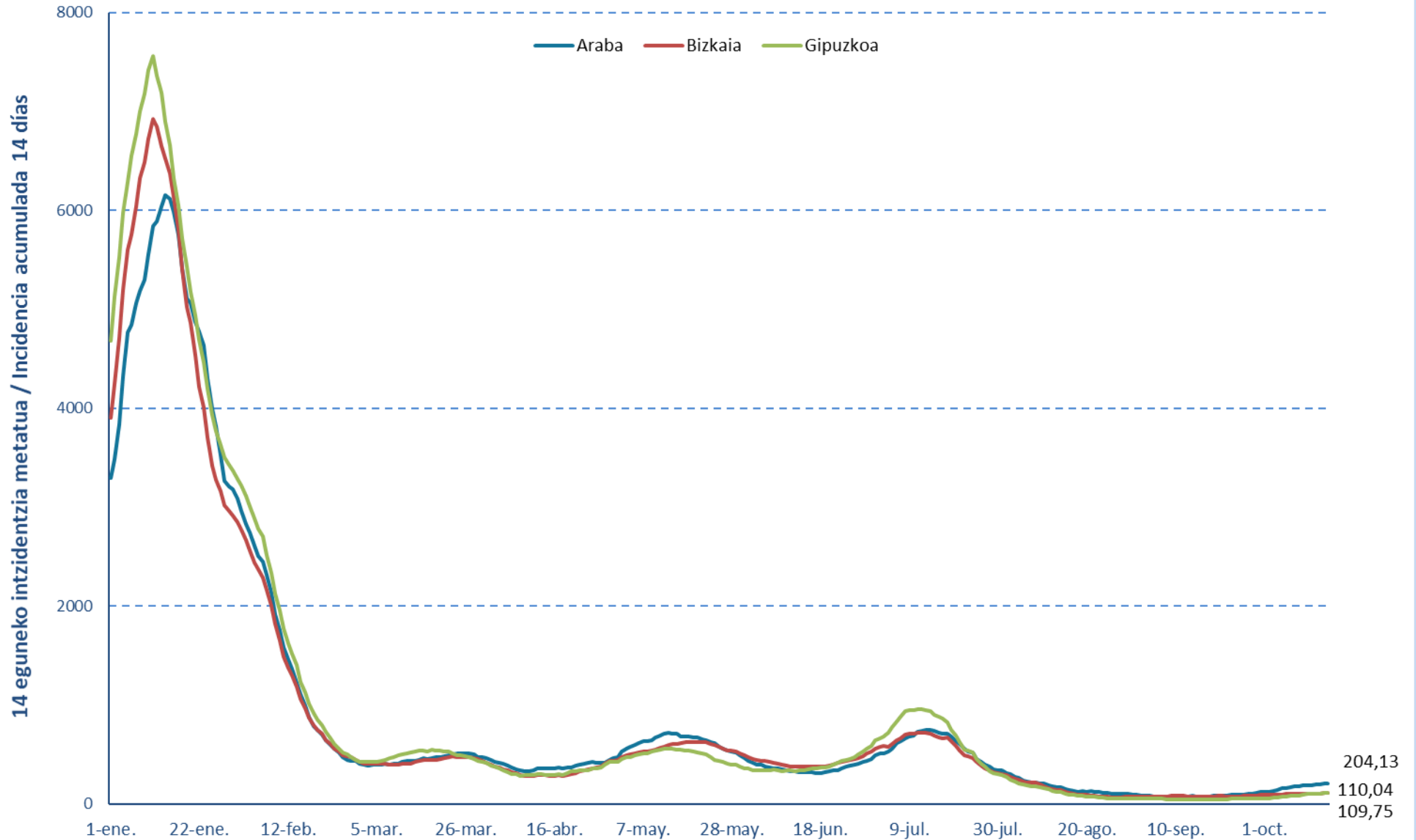

7 eguneko intzidentzia metatua Lurralde Historiko bakoitzean (PCR testak) /
Incidencia acumulada 7 días en cada Territorio Histórico x 100.000 habitantes (test PCRs)

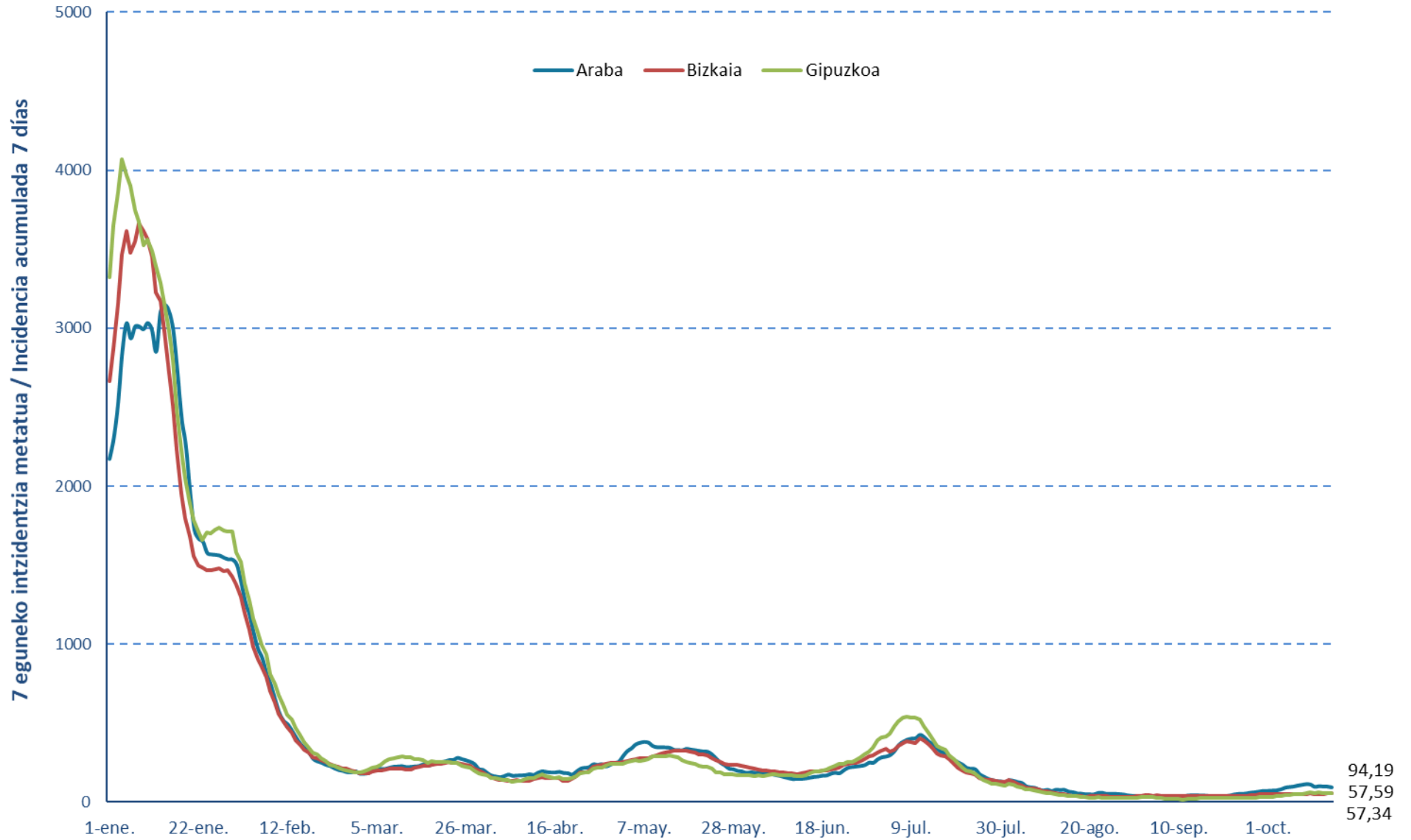

Euskadiko 14 eguneko inzidentzia tasen arrazoiaren bilakaera/ Evolución de la razón de tasas de 14 días en Euskadi

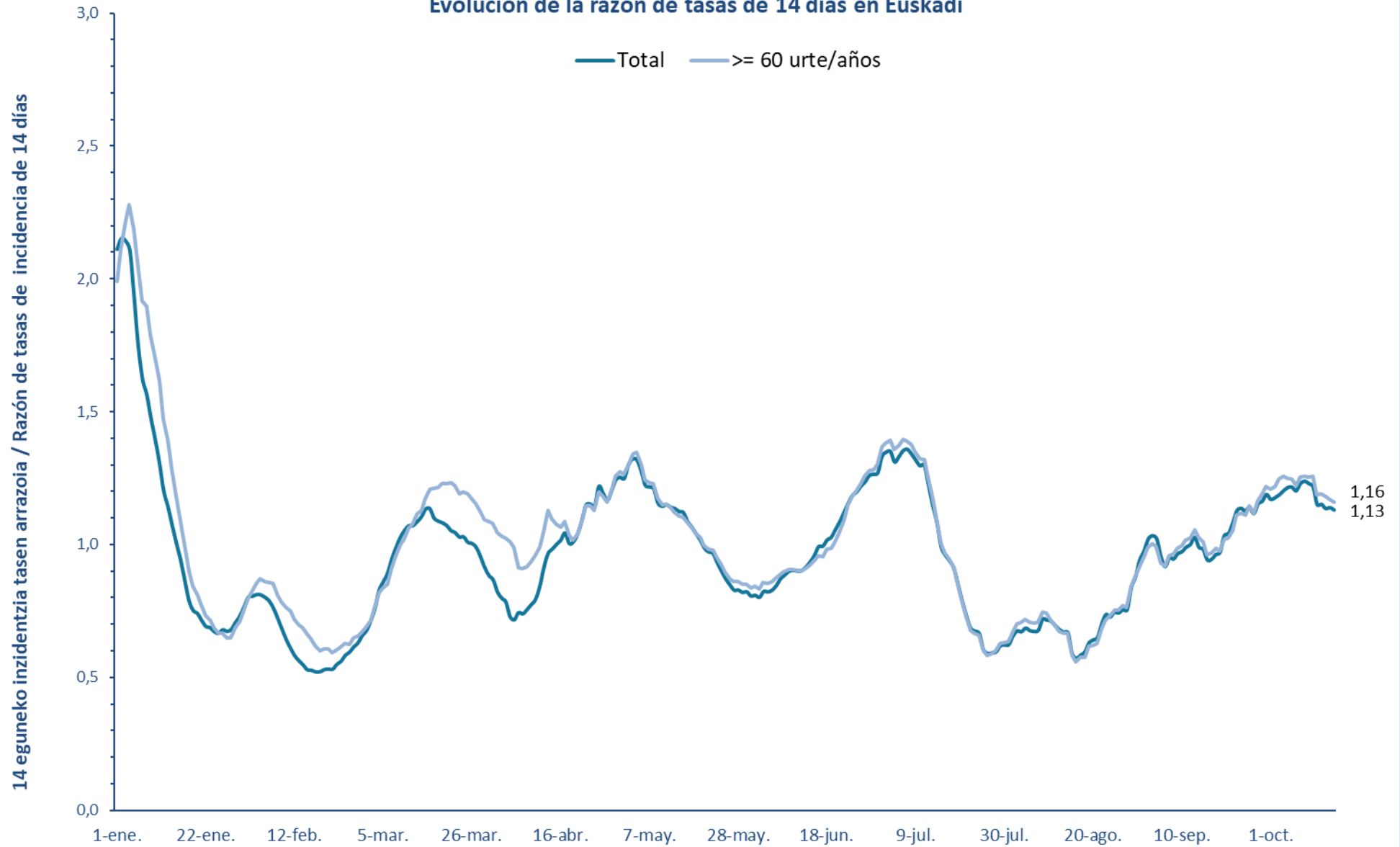

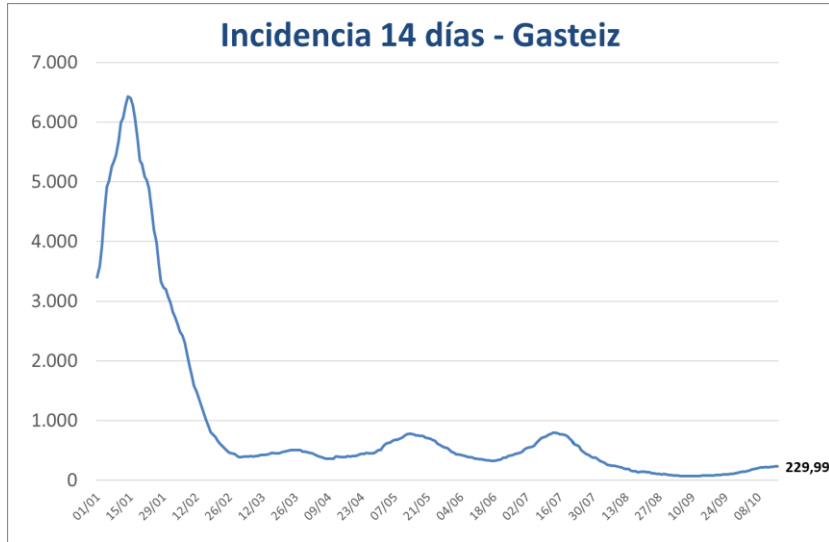

**PCR POSITIBO BERRIAK EUSKADIKO UDALERRIETAN /
NUEVOS POSITIVOS PCR EN LOS MUNICIPIOS DE EUSKADI**

UDALERRIA / MUNICIPIO	10/10	11/10	12/10	13/10	14/10	15/10	16/10	Tasa	I(D)/I(D-7)
Agurain/Salvatierra	1	1	1	3	1	2	0	249,33	1,86
Alegría-Dulantzi	0	0	0	0	0	0	0	0,00	0,00
Amurrio	0	1	0	0	1	2	0	115,46	1,00
Añana	0	0	0	0	0	0	0	0,00	-
Aramaio	0	0	0	0	0	1	0	66,89	-
Armiñón	0	0	0	0	0	0	0	0,00	-
Arraia-Maeztu	0	0	1	2	1	0	0	503,14	2,00
Arratzua-Ubarrundia	0	0	0	0	0	0	0	94,34	0,50
Artziniega	0	0	1	0	0	0	0	161,12	1,50
Asparrena	0	0	0	0	1	0	0	60,35	-
Ayala/Aiara	0	0	0	0	0	0	0	34,33	0,50
Baños de Ebro/Mañueta	0	1	0	0	0	0	0	323,62	-
Barrundia	0	0	0	1	0	0	0	107,76	-
Berantevilla	0	0	0	0	0	0	0	0,00	-
Bernedo	0	1	0	0	0	0	0	369,00	1,00
Campezo/Kanpezu	0	0	0	0	0	0	1	181,98	2,00
Elburgo/Burgelu	0	0	0	0	0	0	0	0,00	-
Elciego	0	0	0	0	0	0	0	0,00	0,00
Elvillar/Bilar	0	0	0	0	0	0	0	0,00	-
Erriberagoitia/Ribera Alta	0	0	0	0	0	0	0	0,00	-
Harana/Valle de Arana	0	0	0	0	0	0	0	0,00	-
Iruña Oka/Iruña de Oca	1	1	0	1	1	0	0	311,26	1,38
Iruraiz-Gauna	0	0	0	1	0	0	0	354,61	2,00
Kripan	0	0	0	0	0	0	0	0,00	-
Kuartango	0	0	0	0	0	0	0	0,00	-
Labastida/Bastida	0	0	0	0	0	0	0	0,00	0,00
Lagrán	1	0	0	2	0	0	0	1630,43	-
Laguardia	0	0	0	0	0	1	0	65,27	-
Lanciego/Lantziego	0	0	0	0	0	0	0	136,80	0,50
Lantarón	0	0	0	0	0	0	0	0,00	-
Lapuebla de Labarca	0	0	0	0	0	0	0	0,00	-
Laudio/Llodio	2	1	2	0	4	1	2	132,53	1,00
Legutio	1	0	0	0	0	0	0	50,56	-
Leza	0	0	0	0	0	0	0	0,00	0,00
Moreda de Álava/Moreda Araba	0	0	0	0	0	0	0	0,00	-
Navaridas	0	0	0	0	0	0	0	0,00	-
Okondo	0	0	0	0	0	0	0	0,00	-

Oyón-Oion	0	1	0	0	0	0	0	28,03	-
Peñacerrada-Urizaharra	0	0	0	0	0	0	0	0,00	-
Ribera Baja/Erribera Beitia	1	0	0	0	0	0	0	254,45	1,33
Samaniego	0	0	0	0	0	0	0	0,00	-
San Millán/Donemiliaga	0	0	0	0	1	0	0	273,22	2,00
Urkabustaiz	0	0	0	0	1	0	1	138,12	-
Valdegovía/Gaubea	0	0	0	0	0	0	0	267,38	0,75
Villabuena de Álava/Eskuernaga	0	0	0	0	0	0	0	0,00	-
Vitoria-Gasteiz	53	46	22	54	41	31	10	229,99	1,09
Yécora/Iekora	0	0	0	0	0	0	0	0,00	-
Zalduondo	0	0	0	1	0	0	0	487,80	1,00
Zambrana	0	0	0	0	0	0	0	228,31	1,00
Zigoitia	0	0	0	1	0	0	0	109,47	1,00
Zuia	0	0	1	0	0	0	0	213,22	1,25
ARABA	60	53	28	66	52	38	14	204,73	1,11

Abadiño	0	0	0	1	3	0	0	78,70	3,00
Abanto y Ciérvana-Abanto Zierbena	0	0	0	0	0	0	0	21,27	0,50
Ajangiz	0	0	0	0	0	0	0	0,00	-
Alonsotegi	0	0	0	0	2	0	1	135,78	0,67
Amorebieta-Etxano	1	2	1	3	2	0	1	114,43	0,88
Amoroto	0	0	0	0	0	0	0	0,00	-
Arakaldo	0	0	0	0	1	0	0	588,24	-
Arantzazu	0	0	0	1	1	0	0	479,62	-
Areatza	0	1	0	0	0	0	0	79,49	-
Arrankudiaga	0	0	0	0	0	0	0	0,00	-
Arratzu	0	0	0	0	0	0	0	0,00	-
Arrieta	0	0	0	1	0	0	0	177,62	-
Arrigorriaga	0	1	2	2	1	0	0	134,50	0,94
Artea	0	0	0	0	0	0	0	0,00	-
Artzentales	0	0	0	0	0	0	0	140,45	1,00
Atxondo	0	0	0	0	0	0	0	72,83	1,00
Aulesti	0	0	0	0	0	0	0	0,00	0,00
Bakio	1	0	0	0	0	0	0	35,96	-
Balmaseda	1	0	0	2	0	0	0	78,20	1,20
Barakaldo	13	16	2	18	8	7	5	128,63	1,23
Barrika	0	0	0	0	0	0	0	62,89	0,50
Basauri	2	2	5	3	2	10	3	118,38	1,55
Bedia	0	0	1	0	0	0	1	186,05	1,00
Berango	1	0	1	1	0	1	1	107,76	1,00
Bermeo	0	3	3	0	1	3	1	89,08	1,00
Berriatua	0	0	0	0	0	0	0	0,00	-
Berriz	1	0	0	0	0	1	1	88,09	2,00

Bilbao	31	66	28	34	39	34	29	151,46	1,02
Busturia	0	0	0	0	0	0	0	0,00	-
Derio	0	1	2	0	1	0	0	85,37	0,75
Dima	0	0	0	0	0	0	0	0,00	-
Durango	2	3	2	1	4	1	2	116,78	1,03
Ea	0	0	0	0	0	0	0	0,00	-
Elantxobe	0	0	0	0	0	0	0	0,00	-
Elorrio	0	0	0	0	1	0	0	26,77	0,67
Erandio	2	1	1	0	0	2	0	83,16	0,87
Ereño	0	0	0	0	0	0	0	0,00	-
Ermua	0	2	0	0	1	0	0	37,96	0,75
Errigoiti	0	0	0	0	0	1	0	205,34	1,00
Etxebarri	1	2	3	2	1	1	0	147,38	1,31
Etxebarria	0	0	0	0	0	0	0	0,00	-
Forua	0	0	0	0	1	0	0	108,70	1,00
Fruiz	0	0	0	0	0	0	0	182,48	1,00
Galdakao	3	1	0	2	1	1	3	81,55	1,14
Galdames	0	0	0	0	0	0	0	0,00	-
Gamiz-Fika	0	0	0	0	0	0	0	0,00	-
Garai	0	0	0	0	0	0	0	0,00	-
Gatika	0	0	0	0	0	0	1	59,95	-
Gautegiz Arteaga	0	0	0	0	0	0	0	0,00	-
Gernika-Lumo	1	0	0	3	0	0	0	65,38	0,79
Getxo	5	4	4	5	3	5	5	79,93	0,90
Gizaburuaga	0	0	0	0	0	0	0	0,00	-
Gordexola	0	0	0	0	0	0	0	0,00	0,00
Gorliz	1	0	1	0	0	0	0	82,52	0,83
Güeñes	1	1	0	1	0	1	0	60,50	1,33
Ibarrangelu	0	0	0	0	0	0	0	0,00	-
Igorre	0	1	0	0	1	0	2	260,42	1,38
Ispaster	0	0	0	0	0	0	0	0,00	-
Iurreta	0	2	0	0	2	0	0	412,20	1,15
Izurtza	0	0	0	0	0	0	0	0,00	-
Karrantza Harana/Valle de Carranza	0	0	0	0	0	0	0	0,00	-
Kortezubi	0	0	0	0	0	0	0	224,72	1,00
Lanestosa	0	0	0	0	0	0	0	0,00	-
Larrabetzu	0	0	0	0	0	0	0	0,00	-
Laukiz	0	0	0	0	0	0	0	0,00	-
Leioa	2	4	2	3	3	0	1	72,01	0,92
Lekeitio	0	2	0	2	0	1	0	96,65	0,88
Lemoa	0	0	0	0	0	0	0	28,32	0,50
Lemoiz	0	0	0	0	0	0	0	0,00	-
Lezama	1	0	0	0	2	0	0	207,99	1,67

Loiu	0	0	0	0	0	0	0	44,27	0,50
Mallabia	0	0	0	0	0	0	0	84,75	1,00
Mañaria	0	0	0	1	0	0	0	581,40	1,50
Markina-Xemein	2	0	0	0	0	0	0	59,62	3,00
Maruri-Jatabe	0	0	0	0	0	0	0	0,00	-
Mendata	0	0	0	0	0	0	0	0,00	-
Mendexa	0	0	0	0	0	0	0	0,00	-
Meñaka	1	0	1	0	1	0	0	821,92	1,50
Morga	0	0	0	0	0	0	0	0,00	-
Mundaka	0	0	0	0	0	0	0	53,25	1,00
Mungia	1	1	1	1	0	1	2	57,72	1,43
Munitibar-Arbatzegi Gerrickaitz	0	0	0	0	0	0	0	0,00	-
Murueta	0	0	0	0	0	0	0	0,00	-
Muskiz	1	0	1	1	0	1	0	54,88	4,00
Muxika	0	0	1	0	0	0	0	135,96	1,00
Nabarniz	0	0	0	0	0	0	0	0,00	-
Ondarroa	3	3	0	3	3	1	0	165,66	4,67
Orozko	0	0	1	1	1	0	0	109,77	1,50
Ortuella	1	0	1	1	2	2	1	108,19	9,00
Otxandio	0	0	0	0	0	0	0	0,00	-
Plentzia	0	0	0	0	0	0	0	66,33	0,50
Portugalete	3	2	1	1	3	6	1	65,68	1,03
Santurtzi	2	2	2	4	3	3	0	78,84	1,16
Sestao	1	3	0	3	2	1	3	81,80	1,16
Sondika	0	1	0	3	0	0	1	132,86	3,00
Sopela	1	4	0	1	2	0	0	188,35	0,96
Sopuerta	0	0	1	0	0	0	0	38,05	1,00
Sukarrieta	0	0	0	0	0	0	0	0,00	-
Trucios-Turtzioz	0	0	0	0	0	0	0	0,00	-
Ubide	0	0	0	1	0	0	0	591,72	-
Ugao-Miraballes	0	1	1	0	1	0	0	73,28	0,60
Urduliz	0	0	0	2	0	0	0	80,73	2,00
Urduña/Orduña	1	0	0	1	0	0	0	47,87	2,00
Valle de Trápaga-Trapagaran	0	1	0	1	1	1	0	51,02	3,00
Zaldibar	0	1	0	0	0	0	0	65,96	2,00
Zalla	0	0	0	0	0	0	1	83,84	0,50
Zamudio	0	1	0	0	0	0	0	31,03	1,00
Zaratamo	0	0	0	1	0	0	0	60,83	0,33
Zeanuri	0	2	0	0	0	0	0	243,31	3,00
Zeberio	0	0	0	0	0	0	0	185,53	0,67
Zierbena	0	0	0	0	1	0	0	65,92	-
Ziortza-Bolibar	0	0	0	0	0	0	0	0,00	-
BIZKAIA	87	137	69	111	101	85	66	110,04	1,07

Abaltzisketa	0	0	0	0	0	0	0	0,00	-
Aduna	0	0	0	0	0	0	0	0,00	-
Aia	0	0	0	0	0	0	0	0,00	0,00
Aizarnazabal	0	0	0	0	0	0	0	0,00	-
Alegia	0	1	0	2	1	0	0	220,26	-
Albiztur	0	2	0	0	0	0	0	662,25	-
Alkiza	0	0	0	0	0	0	0	0,00	-
Altzaga	0	0	0	0	0	0	0	0,00	-
Altzo	0	1	0	0	0	0	0	252,53	-
Amezketza	0	2	0	0	0	0	0	215,75	2,00
Andoain	1	2	1	2	2	0	0	127,81	0,73
Anoeta	0	0	0	0	0	0	0	0,00	-
Antzuola	0	0	0	0	0	0	0	93,20	1,00
Arama	0	0	0	0	0	0	0	0,00	-
Aretxabaleta	2	0	0	1	0	0	0	70,24	2,50
Arrasate/Mondragón	1	1	0	6	6	0	2	202,49	1,16
Asteasu	0	1	0	0	0	0	0	65,88	-
Astigarraga	0	0	0	0	0	0	0	0,00	0,00
Ataun	0	0	0	0	0	0	0	117,16	0,22
Azkoitia	1	1	3	1	6	0	0	158,84	1,90
Azpeitia	0	1	0	1	1	0	1	91,33	1,08
Baliarrain	0	0	0	0	0	0	0	0,00	-
Beasain	1	1	2	1	3	0	0	93,90	1,63
Beizama	0	0	0	0	0	0	0	0,00	-
Belauntza	0	1	0	0	0	0	0	367,65	1,00
Berastegi	0	0	0	0	0	0	0	93,20	1,00
Bergara	1	2	1	3	1	2	2	195,89	1,04
Berrobi	1	0	0	1	0	0	0	331,67	-
Bidania-Goiatz	0	0	0	0	0	0	0	0,00	-
Deba	0	0	0	0	0	0	0	36,78	1,00
Donostia / San Sebastián	15	16	5	14	15	11	5	86,22	1,03
Eibar	1	1	0	3	0	0	0	88,25	0,80
Elduain	0	0	0	0	0	0	0	0,00	-
Elgeta	0	0	0	0	0	0	0	178,41	0,67
Elgoibar	2	3	0	1	0	0	0	79,06	2,25
Errenteria	6	4	4	5	5	4	0	128,29	1,55
Errezil	0	0	0	0	0	0	0	0,00	-
Eskoriatza	0	0	1	1	0	0	0	96,83	2,00
Ezkio-Itsaso	0	0	0	0	0	0	0	313,48	1,00
Gabiria	0	0	0	0	0	0	0	0,00	-
Gaintza	0	0	0	0	0	0	0	0,00	-
Gaztelu	0	0	0	0	0	0	0	0,00	-
Getaria	0	0	0	0	0	0	0	70,45	1,00

Hernani	1	0	0	2	1	1	1	58,29	1,20
Hernalde	0	0	0	0	0	0	0	0,00	-
Hondarribia	1	1	1	0	0	0	0	29,39	0,83
Ibarra	1	2	0	0	0	0	0	311,08	1,30
Idiazabal	0	1	0	2	4	0	0	299,66	-
Ikaztegieta	1	0	0	0	0	0	0	210,08	-
Irun	6	4	1	3	1	5	0	47,92	1,21
Irura	0	0	0	0	0	0	0	54,44	0,50
Itsasondo	0	0	0	0	0	0	0	0,00	0,00
Larraul	0	0	0	0	0	0	0	0,00	-
Lasarte-Oria	1	4	0	4	6	0	0	134,76	1,30
Lazkao	0	0	0	0	0	0	0	34,42	0,33
Leaburu	0	1	0	0	0	0	0	271,74	-
Legazpi	7	4	1	4	0	0	0	371,88	1,72
Legorreta	0	0	0	0	0	0	0	0,00	-
Leintz Gatzaga	0	0	0	0	0	0	0	0,00	-
Lezo	1	1	1	0	0	0	0	65,71	1,00
Lizartza	0	0	0	0	0	0	0	0,00	-
Mendaro	0	0	0	0	0	0	0	49,95	1,00
Mutiloa	0	0	0	0	0	0	0	0,00	0,00
Mutriku	0	4	0	0	2	0	0	169,36	2,25
Oiartzun	0	1	0	2	1	0	0	38,85	-
Olaberria	0	1	0	1	0	0	0	210,53	2,00
Oñati	12	14	1	9	14	0	0	703,79	2,35
Ordizia	0	1	0	2	0	0	0	59,66	1,50
Orendain	0	0	0	0	0	0	0	0,00	-
Orexa	0	0	0	0	0	0	0	0,00	-
Orio	1	0	0	0	0	0	1	32,75	-
Ormaiztegi	0	0	0	0	1	0	0	159,74	2,00
Pasaia	0	0	0	0	1	0	1	18,06	0,50
Segura	0	0	0	0	0	0	0	0,00	-
Soraluze-Placencia de las Armas	13	0	0	0	0	1	4	677,44	2,60
Tolosa	5	4	0	3	1	0	3	208,25	1,00
Urnieta	1	0	0	3	1	1	0	162,02	2,00
Urretxu	2	2	0	0	0	0	0	131,68	1,50
Usurbil	0	3	0	1	1	0	0	113,90	1,75
Villabona	0	1	1	0	0	0	0	52,13	1,50
Zaldibia	0	0	0	0	0	0	0	0,00	-
Zarautz	0	0	2	1	0	1	1	34,42	1,14
Zegama	0	0	0	1	0	0	0	128,53	2,00
Zerain	0	0	0	0	0	0	0	0,00	-
Zestoa	0	0	0	0	1	1	0	52,90	-
Zizurkil	1	1	0	1	1	0	0	170,88	2,50

Zumaia	0	0	0	0	1	0	0	40,07	0,80
Zumarraga	2	0	3	2	0	0	0	176,61	1,42
GIPUZKOA	88	90	28	83	77	27	21	109,75	1,27
OTROS	2	1	3	1	2	1	1		

*14 eguneko tasa 100.000 biztanleko. Tasak kalkulatzeko EUSTATen Biztanleen Udal-Erroldaren Estatistikan 2021eko urtarrilaren 1erako argitaratutako biztanleria hartzen da. / Tasa de 14 días por 100.000 habitantes. Las tasas se calculan con respecto a la población publicada por EUSTAT en la Estadística Municipal de Habitantes para el 1 de enero del 2021. https://eu.eustat.eus/bankupx/pxweb/eu/DB/-/PX_010154_cepv1_ep10b.px

** Inzidentzia tasen arrazoiak $-I(D)/I(D-7)$ - gaurko 14 eguneko inzidentzia metatuaren tasa duela astebeteko 14 eguneko inzidentzia metatuaren tasarekin konparatzen du. Tasen arrazoiaren balioa 1en azpitik dagoenean inzidentzia tasak behera egin duela esan nahi du. Duela astebeteko inzidentzia tasa zero den kasuetan “-“ agertzen da. / La razón de tasas de incidencia $-I(D)/I(D-7)$ - compara la tasa de incidencia acumulada en 14 días a fecha de hoy, con la tasa de incidencia acumulada en 14 días de hace una semana. En caso de que el valor de la ratio sea un valor por debajo de 1, significa que la incidencia ha disminuido. Cuando la tasa de incidencia de hace una semana es cero se indica con “-“.

+ Semaforoa 14 eguneko inzidentzia tasaren arabera: berdez < 60, horiz 60-99,99 bitartean, laranja 100-149,99 bitartean eta gorri >=150. / Semaforo según la tasa de incidencia acumulada en 14 días en verde <60, en amarillo entre 60-99,99, en naranja entre 100-149,99 y en rojo >= 150.

**PCR POSITIBO BERRIAK EUSKADIKO OSASUN EREMUETAN /
NUEVOS POSITIVOS PCR EN LAS ZONAS DE SALUD DE EUSKADI**

Alfabetoz ordenatuta./ Ordenado alfabéticamente.

OSASUN-EREMUAK/ZONAS DE SALUD	10/10	11/10	12/10	13/10	14/10	15/10	16/10	Tasa*+	I(D)/I(D-7)**
Abetxuko	3	2	0	0	0	0	0	0,00	-
Aranbizkarra I	2	0	0	0	1	0	0	26,48	0,50
Aranbizkarra II	2	4	1	0	0	0	2	40,53	1,00
Casco Viejo (Vitoria)	8	4	1	0	0	1	1	32,66	0,86
Gazalbide Txagorritxu	1	2	0	0	0	0	0	51,34	0,62
La Habana	5	1	0	0	1	0	0	24,89	0,75
Lakua - Arriaga	3	1	0	0	0	1	0	25,92	0,50
Lakuabizkarra	3	5	1	0	1	0	0	44,26	0,81
Llanada Alavesa	1	1	0	2	1	0	6	172,92	1,17
Montaña alavesa	3	0	0	0	0	0	0	0,00	-
Norte-Villarreal	2	0	0	1	0	0	0	23,24	-
Norte-Zuya	0	0	0	0	0	0	0	0,00	-
Olaguibel	9	8	0	1	0	0	0	20,48	0,54
Olarizu	5	5	1	0	0	0	0	24,23	0,50
Salburua	3	2	0	0	2	1	1	59,75	0,67
San Martín	2	10	1	0	2	0	1	33,65	2,20
Sansomendi	1	1	0	1	0	0	1	21,46	2,00
Valles Alaveses I	1	0	0	0	0	1	0	21,20	-
Valles Alaveses II	1	0	0	0	0	0	0	41,32	-
Zabalgana	4	1	2	3	0	2	0	52,95	1,30
Zaramaga	0	2	0	2	0	2	0	55,39	1,60
OSI ARABA	59	49	7	10	8	8	12	40,42	0,90
Rioja	0	2	2	1	1	1	0	72,98	2,67
OSI ARABAKO ERRIOXA	0	2	2	1	1	1	0	72,98	2,67
Desierto / Urban	0	0	0	0	0	0	0	20,57	0,40
La Paz	4	5	2	2	3	2	1	58,89	1,63
Lutxana	3	5	0	0	1	0	0	67,25	0,63
Rontegi	2	2	0	0	0	0	2	35,22	1,33
San Vicente	1	3	0	0	0	2	0	40,02	1,14
Sestao Kueto	0	1	2	1	2	2	0	127,11	2,17
Sestao Markonzaga	1	2	4	2	0	1	0	85,19	1,50
Zaballa C.S.	1	0	0	0	3	2	0	53,61	0,64
Zuazo	2	2	0	2	1	1	1	50,07	1,50
OSI BARAKALDO SESTAO	14	20	8	7	10	10	4	58,71	1,19
Abadiño-Elorrio-Berriz	1	1	0	0	0	2	0	33,13	0,32
Aiala	1	1	1	0	0	0	0	10,41	2,00
Amorebieta	1	2	1	0	1	1	2	35,27	2,33
Arratia	0	4	0	0	0	2	0	43,66	0,86
Arrigorriaga	0	2	0	0	2	0	0	25,29	0,80

Basauri-Ariz	1	1	1	1	0	1	1	48,87	0,62
Basauri-Kareaga	0	1	0	1	0	0	0	26,14	0,80
Bermeo	0	3	0	1	3	0	0	20,93	4,00
Durango	2	5	0	0	3	0	0	25,74	0,45
Etxebarri	1	2	0	0	0	1	0	37,18	1,00
Galdakao	3	1	0	1	3	3	2	47,56	1,50
Gernika	1	0	0	0	2	0	0	15,94	0,60
Gernikaldea	0	0	0	0	0	0	0	13,15	0,50
Lekeitio	0	2	0	0	0	0	0	19,99	0,67
Llodio	1	1	0	5	1	2	1	56,22	2,17
Markina - Xemein	2	0	0	1	2	1	0	61,74	4,00
Ondarroa	3	3	0	3	8	2	3	251,20	1,00
OSI BARRUALDE-GALDAKAO	17	29	3	13	25	15	9	40,11	0,86
Basurto	1	2	0	2	2	0	3	56,52	1,50
Begoña	1	1	2	0	0	0	1	84,21	0,92
Boluetza	0	0	1	0	0	0	0	30,89	0,50
Bombero Etxaniz	0	7	0	2	6	1	10	109,72	1,68
Casco Viejo (Bilbao)	1	2	0	0	0	0	0	30,42	0,67
Deusto	6	8	0	0	0	0	0	3,87	0,13
Gazteleku	2	4	0	1	1	0	1	42,96	1,50
Indautxu	0	4	1	2	4	3	3	102,91	3,14
Javier Sáenz de Buruaga	1	7	2	0	0	1	0	50,19	1,00
Karmelo	1	5	0	1	0	0	1	36,44	1,33
La Peña	0	0	1	1	0	0	1	98,16	0,42
Mina del Morro	4	0	0	0	0	0	2	44,82	0,42
Miribilla-La Merced	1	0	1	1	1	0	0	46,03	0,82
Otxarkoaga	0	1	0	0	1	1	0	44,13	2,50
Rekalde	4	2	2	4	1	2	6	103,03	1,81
San Adrián	0	4	0	0	0	0	1	19,83	0,33
San Ignacio	0	4	1	0	0	0	0	36,44	0,75
Santutxu-Solokoetxe	2	2	0	0	1	1	0	55,26	0,69
Txurdinaga	2	5	1	2	1	0	4	54,61	8,00
Zorroza	2	2	0	0	0	0	0	0,00	0,00
Zurbaran	3	4	0	0	0	1	3	62,47	1,50
OSI BILBAO-BASURTO	31	64	12	16	18	10	36	57,69	1,09
Abanto-Muskiz	1	0	0	0	0	2	0	41,17	1,00
Balmaseda	1	0	0	0	0	1	2	42,55	1,67
Buenavista	0	0	2	2	3	3	0	380,72	1,22
Güeñes	1	1	0	0	0	0	0	0,00	-
Ortuella	1	0	0	0	0	2	0	23,60	-
Portugalete - Centro	1	0	1	0	0	5	0	82,96	1,00
Portugalete-Repelega	2	2	3	1	0	4	2	90,86	1,50
Santurtzi-Centro-Mamariga	2	0	0	0	0	1	0	38,34	1,00
Santurtzi Kabieztes	0	2	2	0	0	2	0	58,31	1,25

Trapagaran	0	1	0	2	0	4	2	92,26	3,67
Zalla	0	0	0	0	0	0	0	8,52	1,00
OSI EZKERRALDEA ENKARTERRI CRUCES	9	6	8	5	3	24	6	79,80	1,30
Alango	1	0	1	0	2	3	2	81,32	2,00
Algorta	3	3	1	0	3	1	2	51,27	1,21
Astrabudua	2	1	2	0	0	0	0	57,25	2,00
Erandio	0	0	0	0	0	1	0	28,37	1,33
Gorliz - Plentzia	1	0	0	1	0	0	1	49,18	0,75
Las Arenas	2	3	1	1	0	3	0	67,65	0,79
Leioa	1	3	3	3	0	0	0	52,00	1,63
Mungia	3	1	0	1	0	2	0	29,62	0,53
Sopela	2	4	0	1	7	8	0	73,60	3,17
Txorierrri	1	3	0	1	2	3	3	142,68	1,35
OSI URIBE	16	18	8	8	14	21	8	63,08	1,22
Arrasate	2	1	3	2	6	1	1	131,34	1,43
Bergara	1	2	1	0	5	0	1	71,81	1,63
Oñati	12	14	0	2	2	1	2	127,28	1,67
Valle de Leniz	1	0	0	2	0	2	0	52,45	1,50
OSI ALTO DEBA	16	17	4	6	13	4	4	100,82	1,52
Dumboa	2	1	6	3	2	0	0	39,75	2,40
Hondarribia	2	1	0	1	2	1	1	44,74	4,00
Irun - Centro	2	3	0	1	2	2	0	26,15	1,11
OSI BIDASOA	6	5	6	5	6	3	1	34,76	1,88
Deba	0	4	0	3	4	0	0	93,19	1,25
Eibar	1	1	0	3	3	2	2	61,56	6,00
Elgoibar	15	3	4	3	1	2	0	98,99	1,50
Ermua	0	2	0	0	2	0	0	17,40	1,00
Torrekua	0	0	0	0	2	1	2	51,02	2,50
OSI DEBABARRENA	16	10	4	9	12	5	4	63,62	1,78
Aiete	4	2	0	0	1	0	1	72,20	1,00
Alza-Roteta	0	2	1	0	1	0	0	56,14	1,00
Amara Berri	3	2	2	1	1	0	5	98,45	1,33
Amara Centro	1	0	0	0	0	0	0	73,45	0,63
Beraun - Errearteria	3	2	0	0	0	0	0	19,72	0,75
Bidebieta	0	0	0	0	0	0	0	69,38	1,25
Egia	1	2	0	1	1	1	0	60,87	3,00
Gros	2	5	1	2	0	1	2	57,41	1,21
Hernani - Urnieta - Astigarraga	2	0	0	1	5	6	10	106,69	1,54
Intxaurrenondo	0	0	2	0	1	0	0	87,63	1,11
Iztietia - Errearteria	3	2	1	1	1	2	0	45,97	1,50
Lasarte - Usurbil	1	7	1	1	0	0	0	30,09	0,62
Lezo-San Juan	1	1	0	0	0	0	0	0,00	-
Loiola	0	0	0	0	0	0	1	81,77	0,67

Oiartzun	0	1	0	0	0	0	0	0,00	0,00
Ondarreta	2	2	1	1	0	0	0	77,79	0,66
Parte Vieja	2	0	1	0	3	0	0	43,35	1,50
Pasai Antxo	0	1	0	1	0	0	0	29,71	0,67
Pasajes San Pedro	0	0	1	0	0	0	0	18,83	2,00
Zarautz – Orio - Aia	1	0	3	7	3	4	2	123,48	1,38
Zumaia - Zestoa - Getaria	0	0	1	0	2	2	0	39,77	3,50
OSI DONOSTIALDEA	26	29	15	16	19	16	21	65,36	1,12
Azkoitia	1	1	0	1	0	1	0	83,36	1,11
Azpeitia	0	1	0	4	1	3	2	113,81	0,73
Beasain	1	2	0	2	0	3	4	83,85	0,86
Lazkao	0	1	1	0	1	1	1	116,65	1,25
Legazpi	7	4	0	0	0	0	0	11,42	0,33
Ordizia	0	1	0	0	1	1	3	77,79	0,65
Zumarraga	4	2	0	1	1	0	2	69,96	0,93
OSI GOIERRI-ALTO UROLA	13	12	1	8	4	9	12	81,85	0,84
Alegia	1	6	0	3	1	0	1	119,14	1,60
Andoain	1	2	0	0	0	0	1	32,51	0,63
Ibarra	2	4	0	0	0	0	1	51,01	0,44
Tolosa	5	4	0	0	1	2	1	100,87	0,62
Villabona	1	3	0	2	1	2	1	144,03	1,10
OSI TOLOSALDEA	10	19	0	5	3	4	5	91,42	0,79
Otros	4	1	1	3	3	2	4		

*14 eguneko tasa 100.000 biztanleko/ Tasa de 14 días por 100.000 habitantes.

** Inzidentzia tasen arrazoiak $-I(D)/I(D-7)$ - gaurko 14 eguneko inzidentzia metatuaren tasa duela astebeteko 14 eguneko inzidentzia metatuaren tasarekin konparatzen du. Tasen arrazoiaren balioa 1en azpitik dagoenean inzidentzia tasak behera egin duela esan nahi du. Duela astebeteko inzidentzia tasa zero den kasuetan “-“ agertzen da. / La razón de tasas de incidencia $-I(D)/I(D-7)$ - compara la tasa de incidencia acumulada en 14 días a fecha de hoy, con la incidencia acumulada en 14 días de hace una semana. En caso de que el valor de la ratio sea un valor por debajo de 1, significa que la incidencia ha disminuido. Cuando la tasa de incidencia de hace una semana es cero se indica con “-“.

+ Semaforoa 14 eguneko inzidentzia tasaren arabera: berdez < 60, horiz 60-99,99 bitartean, laranja 100-149,99 bitartean eta gorri >=150. / Semaforo según la tasa de incidencia acumulada en 14 días: en verde <60, en amarillo entre 60-99,99, en naranja entre 100-149,99 y en rojo >= 150.